

3



REGISTRE DES DÉCÈS

A

POUR LES DÉCÈS

dans l'arrondissement d'état civil de *Gingins*.

LE DÉPARTEMENT DE JUSTICE ET POLICE

déclare

que le présent registre renferme *deux cents* pages.

Lausanne, le *23 juillet* 189*6*.

Le Chef de service du Département,

L. Favre



Ce volume fait suite à un volume précédent
contenant des inscriptions nos 45,
de l'année 1889, au n° 36 de l'année 1896,
ce que nous certifions.



L'officier de l'état civil de Gingins

L. Genatet

Gingins le 8 Septembre 1896.

1896.

N^o 37
L'échaud
Moïse Justienne

Le six septembre _____ mil huit cent quatre-vingt-
six - à cinq heures _____ trente minutes du soir
est décédé à Croissier _____
de méningite _____ selon certificat médical,

L'échaud: Moïse Justienne Profession: _____
fil de Constant François et de Juste Elise née Pella
Etat civil: célibataire _____ Religion: protestante
de Sullens (Vaud), domicilié à Croissier _____
né le vingt six Décembre mil huit cent quatre vingt dix

Inscrit au présent registre le huit septembre _____
mil huit cent quatre-vingt- six _____ sur la déclaration de M^{lle} Anne
Wintergerster, de Croissier y domiciliée.

Confirmé après lecture faite:
A. Wintergerster

L'OFFICIER DE L'ÉTAT CIVIL:

Communiqué à l'officier de
l'état civil de Sullens.

L. Gentet

N^o 38.
Bory,
François Assi

Le sept septembre _____ mil huit cent quatre-vingt-
six à dix heures _____ minutes du soir
est décédé à Girvins, _____
de St. Léon N^o 3. _____ selon certificat médical,

Bory, François Assi Profession: vigneron
fil de Jean Henri et de Jeanne Esther Barbay.
Etat-civil: veuf de Joseph née Guibaudier, protestant.
de Girvins _____ domicilié à Girvins _____
né le dix Février _____ mil huit cent dix _____

Inscrit au présent registre le neuf septembre _____
mil huit cent quatre-vingt- six _____ sur la déclaration de Bory
Edmond Jean, parent au défunt, vigneron.

Confirmé après lecture faite:
Bouard Bory

L'OFFICIER DE L'ÉTAT CIVIL:

Communiqué _____

L. Gentet

Lausanne. - Imp. F. Regamey. - 40,000 ex.

N^o 39.
Beuttet.
Charles Cassille

Le vingt-quatre septembre mil huit cent quatre-vingt-seize à sept heures _____ minutes du matin

est décédé à La Rippe _____ de tuberculose suraiguë _____ selon certificat médical, Beuttet, Charles Cassille Profession: _____

fil de Charles Henri et de Emma José Guerin

Etat civil: légitime _____ Religion: protestante

de Fernand Grand, domicilié à La Rippe _____

né le dix-huit juillet mil huit cent quatre-vingt-seize

Inscrit au présent registre le vingt-six septembre mil huit cent quatre-vingt-seize sur la déclaration de Beuttet

Charles Henri, père du défunt, garde fro-

Confirmé après lecture faite: Beuttet (Co-signé à La Rippe)

Communiqué à l'officier de l'état civil d'Ang.

L'OFFICIER DE L'ÉTAT CIVIL :

L. Gerotel

N^o 40.
Bessie
Louis Anni

Le deux octobre _____ mil huit cent quatre-vingt-seize à six heures _____ minutes du soir

est décédé à La Rippe _____

de fracture de la base du crâne, causée _____ selon certificat médical, Bessie, Louis Anni Profession: oubergiote

fil de Jean Samuel et de Jeanette Françoise

Etat civil: marié à Julie Sophie _____ Religion: protestant

de La Rippe _____ domicilié à La Rippe _____

né le dix septembre _____ mil huit cent quarante-deux

Inscrit au présent registre le trois octobre _____

mil huit cent quatre-vingt-seize sur la déclaration de Hermenegist

Louis Gabriel, parent du défunt, agriculteur

Confirmé après lecture faite: Hermenegist Louis Gabriel (Co-signé à La Rippe)

Communiqué _____

L'OFFICIER DE L'ÉTAT CIVIL :

L. Gerotel

N° 41.

Deschamps, Jean Louis Henry

Le quatorze octobre mil huit cent quatre-vingt-seize à 8 heures de midi.

est décédé à Givry-sur-Meuse de St. Fid. N° 34117 selon certificat médical,

Deschamps, Jean Louis Henry, agriculteur, fils de Jean Louis et de Jeanne Sophie Caroline

Etat civil: veuf de Henriette José Bary, protestant de Givry-sur-Meuse domicilié à Givry-sur-Meuse

né le trente un mai mil huit cent vingt-deux

Inscrit au présent registre le seize octobre

mil huit cent quatre-vingt-seize sur la déclaration de Deschamps-Mare Charles, fils du défunt, agriculteur

Confirmé après lecture faite:

Mare Deschamps

L'OFFICIER DE L'ÉTAT CIVIL:

L. Genot

Communiqué

N° 42.

Cherpillod, Edouard

Le premier novembre mil huit cent quatre-vingt-seize à sept heures minutes du soir

est décédé à Frelon

de pneumonie selon certificat médical,

Cherpillod Edouard Profession: agriculteur

fils de Jacques Abram et de Jeanne Angélique

Etat-civil: marié à José Cherpillod

de Vechevrens domicilié à Frelon

né le vingt sept février mil huit cent cinquante-un

Inscrit au présent registre le deux novembre

mil huit cent quatre-vingt-seize sur la déclaration de Rosalie

Cherpillod, sœur du défunt, de Vechevrens

Confirmé après lecture faite:

Rosalie Cherpillod

L'OFFICIER DE L'ÉTAT CIVIL:

L. Genot

Communiqué à l'officier de l'état civil de Monton.

N^o 43.
Remüsd
Fröderic

Le deux novembre _____ mil huit cent quatre-vingt-
 sixe à une heure _____ trente minutes du soir
 est décédé à Croissier _____
 de St Fed N^o 12. _____ selon certificat médical,
 Remüsd Fröderic _____ Profession: agriculteur
 fil de Christiane _____ et de Anna Wüßmann
 Etat civil: veuf de femme Bernette Henriette Wittolt
 de Mühlberg (Barnow) domicilié à Croissier _____
 né le quatre février mil huit cent douze _____
 Inscrit au présent registre le trois novembre _____
 mil huit cent quatre-vingt- sixe _____ sur la déclaration de Remüsd
 Janned, fils du défunt de Mühlberg, agriculteur
 Confirmé après lecture faite: _____
 Ja Remüsd
 L'OFFICIER DE L'ÉTAT CIVIL: _____
 Communiqué à l'officier de _____
 l'état civil de Mühlberg

N^o 44.
Bricolens
Karl Auguste

Le sept novembre _____ mil huit cent quatre-vingt-
 sixe à trois heures _____ minutes du soir
 est décédé à Frélex _____
 de atrophie _____ selon certificat médical,
 Bricolens, Karl Auguste Profession: _____
 fil de Henri Marie Julius et de Marie Louise ses quinqu
 Etat civil: légitime _____ Religion: protestant
 de Barock & Lehnitz domicilié à Frélex _____
 né le vingt huit octobre mil huit cent quatre vingt sixe
 Inscrit au présent registre le huit novembre _____
 mil huit cent quatre-vingt- sixe _____ sur la déclaration de Bricolens
 Henri Marie Julius, père du défunt, maréchal
 Confirmé après lecture faite: _____
 Marc Bricolens
 L'OFFICIER DE L'ÉTAT CIVIL: _____
 Communiqué à l'officier de _____
 l'état civil d'Orxois.

N^o 45.

Girard sieu Follen
Jeanne Auguste

Le sept novembre _____ mil huit cent quatre-vingt-
seize à neuf heures _____ minutes du soir
 est décédé à Yver _____
 de Hémorragie Cérébrale _____ selon certificat médical,
Girard sieu Follen, Jeanne Auguste, mineur
 fil de Pierre Abraham et de Rose Suzanne Gerbiotte
 Etat civil: veuve de Girard sieu Louis Louis Hoffmann Religion: protestante
 de La Rippe _____ domicilié à Yver _____
 né le vingt six juin mil huit cent dix neuf à Genève.
 Inscrit au présent registre le sept novembre _____
 mil huit cent quatre-vingt-seize sur la déclaration de Barthelme
Louis Julien, maître menuisier de la commune
 Confirmé après lecture faite:
L. Barillet
 Communiqué _____
 L'OFFICIER DE L'ETAT CIVIL:
L. Gerstel

N^o 46.

Bory,
Louise Auguste

Le sept novembre _____ mil huit cent quatre-vingt-
seize à dix heures _____ minutes du soir
 est décédé à Girvin _____
 de St. Niz No 118, _____ selon certificat médical,
Bory, Louise Auguste Profession: point
 fil de Marie Alphonsine et de Jeanne Suzanne sieu Muller
 Etat-civil: célibataire _____ Religion: protestante
 de Girvin _____ domicilié à Girvin _____
 né le trente janvier mil huit cent quatre vingt six
 Inscrit au présent registre le dix novembre _____
 mil huit cent quatre-vingt-seize sur la déclaration de Bory Jules
Louis, oncle de la défunte, agriculteur de la commune de Girvin
 Confirmé après lecture faite:
Jules Bory Perrier
 Communiqué _____
 L'OFFICIER DE L'ETAT CIVIL:
L. Gerstel

N^o 47
Jaccard
enfant du sexe
féminin

Le *quinze Novembre* _____ mil huit cent quatre vingt-
seize à *neuf* heures _____ minutes du *matin*
 est décédé à *Chiserey* _____
 de *causes naturelles*. _____ selon certificat médical,
Jaccard, enfant du sexe féminin Profession: _____
 fille de *Monsieur Louis Ulysse* et de *Mme Marie Lina Gastellier*
 Etat civil: *légitime* _____ Religion: *protestante*
 de *Sainte-Croix* domicilié à *Chiserey* _____
 né le *quinze novembre* mil huit cent quatre vingt *seize*
 Inscrit au présent registre le *seize novembre* _____
 mil huit cent quatre-vingt- *seize* _____ sur la déclaration de *Jaccard*
Monsieur Louis Ulysse, père défunt négociant
 Confirmé après lecture faite: *Chiserey*
Ulysse Jaccard.
 Communiqué _____
 L'OFFICIER DE L'ÉTAT CIVIL:
L. Gerstel

N^o 48.
Charbannier
Mme Heron

Le *dix-huit novembre* _____ mil huit cent quatre-vingt-
seize à *deux* heures _____ minutes du *jour*
 est décédé à *Gingins* _____
 de *affection cardiaque* _____ selon certificat médical,
Charbannier, Mme Heron Profession: *agriculteur*
 fils de *Monsieur Samuel* et de *Mme Françoise veuve Rigier*
 Etat civil: *Mme Victorine veuve Paul* Religion: *protestant*
 de *Gingins* _____ domicilié à *Gingins* _____
 né le *deux juillet* mil huit cent *soixante* _____
 Inscrit au présent registre le *dix-neuf novembre* _____
 mil huit cent quatre-vingt- *seize* _____ sur la déclaration de *Charbannier*
veuve Paul, Victorine, veuve au défunt, de
 Confirmé après lecture faite: *Gingins*
Victorine Charbannier
 Communiqué _____
 L'OFFICIER DE L'ÉTAT CIVIL:
L. Gerstel

N^o 46.
Geslot.
Ernest Samuel

Le vingt-trois novembre mil huit cent quatre-vingt-
 six à sept heures _____ minutes du soir
 est décédé à Gisingins _____
 de St. God No 2. _____ selon certificat médical,
 Geslot, Ernest Samuel Profession: _____
 fil de Paul More Samuel de Eugénie née Chappuis
 Etat civil: légitime _____ Religion: protestant
 de Gisingins _____ domicilié à Gisingins _____
 né le vingt novembre mil huit cent quatre-vingt six
 Inscrit au présent registre le vingt cinq novembre
 mil huit cent quatre-vingt six sur la déclaration de Geslot, Paul
 More Samuel, père du défunt, agriculteur
 Confirmé après lecture faite: _____
 v. Geslot _____
 Communiqué _____
 L'OFFICIER DE L'ETAT CIVIL:
 L. Geslot

Vie: Gisingins le 22.11.1856
S. Falmant

N^o 50.
Viret
Francoline Elise

Le deux Décembre mil huit cent quatre-vingt-
 six à huit heures _____ minutes du matin
 est décédé à Gressy, _____
 de cause inconnue, _____ sans de _____ selon certificat médical,
 Viret, Francoline Elise Profession: sans
 fille de Jean Michel et de Victorine née Lechard
 Etat-civil: célibataire _____ Religion: catholique
 de Fessy, (H. Savoie), domicilié à Gressy _____
 né le deux Août mil huit cent quatre-vingt-un
 Inscrit au présent registre le trois Décembre _____
 mil huit cent quatre-vingt six sur la déclaration de Viret, Jean
 Michel, père du défunt, de Fessy, cultivateur
 Confirmé après lecture faite: _____
 Viret Jean _____
 Communiqué _____
 et l'Etat à _____
 L'OFFICIER DE L'ETAT CIVIL:
 L. Geslot

N° 57.

Gita sie Deschamps.
Lise Henriette
Marie

Le cinq Décembre _____ mil huit cent quatre-vingt-
seize à huit heures _____ Trente minutes du matin
est décédé à Givvins _____
de sénilité _____ selon certificat médical,

Gita sie Deschamps, Lise Henriette Marie
fil de Jean Louis _____ et de Charlotte Sophie sie
L'Évangelot

Etat civil: veuve de Gita Marie Point ^{de Givvins} ~~de Givvins~~
de Châteaux-d'Orx domicilié à Givvins _____

né le cinq Avril _____ mil huit cent dix-sept.

Inscrit au présent registre le six Décembre _____

mil huit cent quatre-vingt-seize _____ sur la déclaration de Deschamps

John, mari de la défunte de Givvins y domicilié.

Confirmé après lecture faite :

Deschamps John.

L'OFFICIER DE L'ÉTAT CIVIL :

Communiqué à l'officier de l'état

civil de Châteaux-d'Orx

L. Gerolot

N° 58.

Krüffer
Marie Mathiesma

Le treize Décembre _____ mil huit cent quatre-vingt-
seize à une heure _____ minutes du soir

est décédé à Givvins _____

de M. Fid. Nozet. Fr. _____ selon certificat médical,

Krüffer, Marie Mathiesma Profession: point _____

fil de Marie François Frédéric et de Marie _____

Etat civil: Mathiesma Gruchy, célibataire, religion: protestante

de Anol (Berne), domicilié à Givvins _____

né le vingt-trois Mars mil huit cent soixante-sept.

Inscrit au présent registre le quatorze Décembre _____

mil huit cent quatre-vingt-seize _____ sur la déclaration de Deluche,

Jacques Henri, beau-frère de la défunte, de Carrouge

Confirmé après lecture faite: (maître) employé postal à Givvins.

Deluche

L'OFFICIER DE L'ÉTAT CIVIL :

Communiqué à l'officier de

l'état civil d'Anol (Berne).

L. Gerolot

N° 53.
 Joly Jules
 François.

Le *vingt-cinq Décembre* _____ mil huit cent quatre-vingt-
seize à *trois* heures _____ ~~minutes~~ du ~~soir~~
 est décédé à *Gingins* _____
 de *St. Fid. N° 245.* _____ selon certificat médical,
Joly Jules François _____ Profession: _____
 fil *P.* de *Rodolphe Samuel* et de *Étienne Léopoldine*
 Etat civil: *son Barbier, légitime* Religion: *protestant*
 de *Gingins* _____ domicilié à *Gingins* _____
 né le *vingt-un octobre* mil huit cent *quatre-vingt-seize*
 Inscrit au présent registre le *vingt-dix Décembre* _____
 mil huit cent quatre-vingt-*seize* _____ sur la déclaration de *Joly Rodolphe*
Samuel, père du défunt, de St. Gingins, agri-
 Confirmé après lecture faite: *Prodrispis Joly*

 L'OFFICIER DE L'ÉTAT CIVIL:
L. Gerotel

N° 54.
 Ansermet sœur
 Simonne Elise
 Julie.

Le *vingt Décembre* _____ mil huit cent quatre-vingt-
seize à *dix* heures _____ ~~minutes~~ du ~~soir~~
 est décédé à *Chésaux* _____
 de *affection de cœur.* _____ selon certificat médical,
Ansermet sœur Simonne, Elise Julie, ménagère
 fil *le* de *Jean Marie Simon* et de *Louise Emilie sœur Bisson*
 Etat-civil: *sœur de Jules François Louis Ansermet,*
 de *Chésaux* _____ domicilié à *Chésaux* _____
 né le *dix-neuf avril* mil huit cent *vingt-sept.*
 Inscrit au présent registre le *vingt-un Décembre* _____
 mil huit cent quatre-vingt-*seize* _____ sur la déclaration de *Joly Jules*
Philippe Alexandre, parol de St. Gingins
 Confirmé après lecture faite: *Alexandre Joly*

 L'OFFICIER DE L'ÉTAT CIVIL:
L. Gerotel

Lausanne. - Imp. F. Regamey. - 40,000-rt.

N°

Le *numéro 54* à folio *9*, est ~~mil huit cent quatre-vingt~~
~~celui de~~ *la* ~~bonne~~ *dernière* ~~ins-~~ *minutes* ~~du~~ *cripion*
~~et décédé~~ *faite* ~~dans~~ *l'année* *1896*, les deux
doubles au présent registre sont ~~selon~~ *certificat médical*,
conformes, ce que nous ~~Profession:~~ *certifions*
fil ~~de~~ *L'officier* ~~et de~~ *l'Etat civil de Ginggins*
Etat civil: *L. Gerstel* Religion:
de *Ginggins* domicilié *le 21 Décembre 1896.*
Un double a ~~mit~~ *été* ~~sent~~ *versé* ~~le~~ *8 Jan-*
~~Inscrit au présent registre le~~ *vrier 1897* ~~à~~ *l'autorité* ~~con-~~
~~mil huit cent quatre-vingt-~~ *terale* ~~en~~ *sur la déclaration* ~~d~~ *exécution*
de l'article 2 de la loi.



~~Confirmé~~ *Lecture faite* ~~L'officier de l'Etat civil de Ginggins~~
L. Gerstel ~~L'OFFICIER DE L'ETAT CIVIL~~
Ginggins le 8 Janvier 1897

N°

Le _____ mil huit cent quatre-vingt-
à _____ heure _____ minutes du _____
est décédé à _____
de _____ selon certificat médical,
Profession: _____
fil de _____ et de _____
Etat civil: _____ Religion: _____
de _____ domicilié à _____
né le _____ mil _____ cent _____
Inscrit au présent registre le _____
mil huit cent quatre-vingt- _____ sur la déclaration d _____
Confirmé après lecture faite : _____
L'OFFICIER DE L'ETAT CIVIL : _____
Communiqué _____

1897

N° 1.

Lambossy.
Jean Louis Henry

Le premier Janvier mil huit cent quatre-vingt-
deux-sept à deux heures minutes du matin
est décédé à Givris.
de St. Sép. N° 200. selon certificat médical,
Lambossy. Jean Louis Henry Profession: ouvrier
fil de Jean Louis et de Marie Louise Martini
Etat civil: veuf de Louise Henriette Religion: protestant.
de Givris domicilié à Givris
né le seize Avril mil huit cent vingt sept
Inscrit au présent registre le deux Janvier
mil huit cent quatre-vingt- deux-sept sur la déclaration de Jean Louis Lam-
bossy, veuf du défunt, et de Givris, agri-
Confirmé après lecture faite: Coiffeur
Louis Lambossy.
L'OFFICIER DE L'ÉTAT CIVIL:
L. Desobry
Communiqué _____

N° 2.

Schmaebley.
Henri Jacob

Le vingt-trois Janvier mil huit cent quatre-vingt-
deux-sept. à sept heures minutes du soir
est décédé à Drillier, Canters.
de St. Sép. n° 104. selon certificat médical,
Schmaebley. Henri Jacob. Profession: ouvrier
fil de Adam Schmaebley et de Marie Louise Pury.
Etat civil: marie à Sophie née Wagner Religion: protestant.
de Rise (Grand). domicilié à Drillier à Canters
né le vingt-trois Avril mil huit cent soixante cinq
Inscrit au présent registre le vingt-cinq Janvier
mil huit cent quatre-vingt- deux-sept. sur la déclaration de Amann, Alfred
Henri, de Cassenay à Drillier, agriculteur à Drillier
Confirmé après lecture faite:
Alfred Amann
L'OFFICIER DE L'ÉTAT CIVIL:
L. Desobry
Communiqué L'officier de l'état
civil de Givris et son chef
de la section militaire de Givris

N° 3.
Ebinger
Jean Rodolphe

Le vingt-sept Janvier mil huit cent quatre-vingt-
dix-sept à sept heures _____ minutes du soir
est décédé à Lysins _____

de Tuberculose pulmonaire _____ selon certificat médical,

Ebinger, Jean Rodolphe Profession: agriculteur

fil de Rodolphe Ebinger et de Catherine Luster

Etat civil: marié à Louise Henriette ^{Religion: Catholique} Penel

de Vichy _____ domicilié à Lysins _____

né le dix-huit Janvier mil huit cent quarante-cinq.

Inscrit au présent registre le vingt-sept Janvier
mil huit cent quatre-vingt-dix-sept, sur la déclaration de Penel Jules

Henri, ^{frère du défunt}, de Feclay, Collombier
Confirmé après lecture faite: ^{de Feclay, Collombier} J. Penel
Jules Penel

L'OFFICIER DE L'ÉTAT CIVIL:

L. Gerotel

Communiqué à l'officier de
l'état civil de Lysins

N° 4.
Ansermet
Louis Rodolphe

Le deux Février mil huit cent quatre-vingt-
dix-sept à neuf heures _____ minutes du matin
est décédé à Chissey _____

de Tuberculose pulmonaire _____ selon certificat médical,

Ansermet, Louis Rodolphe Profession: agriculteur

fil de Jules Ansermet et de Louise Marie Ferrier

Etat civil: marié à Solène Marie ^{Religion: Catholique} Papard _____

de Chissey _____ domicilié à Chissey _____

né le vingt-neuf Septembre mil huit cent quarante-huit.

Inscrit au présent registre le trois Février
mil huit cent quatre-vingt-dix-sept sur la déclaration de Ansermet

Jacques Albert Louis, ^{cousin germain du défunt}
Confirmé après lecture faite: ^{agriculteur de Chissey} Albert Ansermet

Albert Ansermet

L'OFFICIER DE L'ÉTAT CIVIL:

L. Gerotel

Communiqué au Chef de la
Section municipale de Feclay

N° 5.
 Flassel
 Jean Francois

Le quatre Février mil huit cent quatre-vingt-
dix-sept à onze heures ~~minutes~~ du soir
 est décédé à Deuillier
 de marasme sévère selon certificat médical,
Flassel, Jean Francois Profession: jardinier
 fil de Jean Antoine et de Jeanne Louise Lang
 Etat civil: célibataire Religion: protestant
 de Deuillier domicilié à Deuillier
 né le dix Avril mil huit cent dix
 Inscrit au présent registre le six Février
 mil huit cent quatre-vingt- dix-sept sur la déclaration de Krüffer
Maximilien, de Buel (Buen), parent au défunt
 Confirmé après lecture faite: C. Boulanger & Ginguins,
M. Krüffer
 L'OFFICIER DE L'ÉTAT CIVIL:
L. Gerstel
 Communiqué _____

N° 6.
 Ber. Julien
 Albert Gustave

Le sept Février mil huit cent quatre-vingt-
dix-sept à huit heures ~~minutes~~ du matin
 est décédé à Deuillier
 de St. Fid N° 150 selon certificat médical,
Ber. Julien Albert Gustave Profession: _____
 fil de Ber. Julien Ami et de Antoinette Marie sie. Basso
 Etat civil: légitime Religion: protestant
 de Deuillier domicilié à Deuillier
 né le cinq Janvier mil huit cent quatre-vingt dix-sept
 Inscrit au présent registre le sept Février
 mil huit cent quatre-vingt- dix-sept sur la déclaration de Ber. Julien
Ami, père au défunt, de d à Deuillier, agriculteur.
 Confirmé après lecture faite:
Julien Ber.
 L'OFFICIER DE L'ÉTAT CIVIL:
L. Gerstel
 Communiqué _____

N^o 7.
Kinguely
sui Comte
Jeanne Françoise

Le vingt-cinq Février _____ mil huit cent quatre-vingt-
dix-sept à dix heures _____ minutes du matin
est décédé à Lysins.

de Apoplexie cérébrale _____ selon certificat médical,

Kinguely sui Comte, Jeanne Françoise _____

fil^e de Louis Amic _____ et de Jeanne Elisabeth sui Ring

Etat civil : divorcée de Kinguely, Alfred _____ Religion : Protestante

de Lysins _____ domicilié à Lysins _____

né le huit Août _____ mil huit cent quatre-vingt-quatre

Inscrit au présent registre le vingt-cinq Février _____

mil huit cent quatre-vingt-dix-sept sur la déclaration de Fovel

Auguste, d'armes, agriculteur à Lysins.

Confirmé après lecture faite :

Fovel

L'OFFICIER DE L'ÉTAT CIVIL :

L. Gerdel

Communiqué _____

N^o 8.
Dumartthoray
Suzanne

Le quatre Mars _____ mil huit cent quatre-vingt-
dix-sept à quatre heures _____ minutes du soir
est décédé à Frélex _____

de faiblesse congénitale _____ selon certificat médical,

Dumartthoray Suzanne _____ Profession : _____

fil^e de Ami More Dumartthoray _____ et de Marie Lisa sui Jacques _____

Etat civil : légitime _____ Religion : protestant

de Lorient, s. P. domicilié à Frélex _____

né le quatre Mars _____ mil huit cent quatre-vingt-dix-sept

Inscrit au présent registre le cinq Mars _____

mil huit cent quatre-vingt-dix-sept sur la déclaration de Dumartthoray

Ami More Dumartthoray, père du défunt, agriculteur à Frélex.

Confirmé après lecture faite :

Marc Dumartthoray

L'OFFICIER DE L'ÉTAT CIVIL :

L. Gerdel

Communiqué à l'officier de

l'état civil de Gilley

N^o 9.
Bory.
Hélène Louise
Caroline

Le vingt-cinq Mars _____ mil huit cent quatre-vingt-
dix-sept à six heures _____ minutes du soir
est décédé à Givriers, _____
de Scarlettine _____ selon certificat médical,

Bory, Hélène Louise Caroline Profession: _____

fil de Jules Alexandre Charles et de Elise Victoire
(Marie née Fournier)

Etat civil: légitime _____ Religion: protestante

de Givriers _____ domicilié à Givriers _____

né le dix huit Janvier mil huit cent quatre vingt trois

Inscrit au présent registre le vingt-sept Mars _____

mil huit cent quatre-vingt-dix-sept sur la déclaration de Bory, Jules

Alexandre Charles, père de la défunte, domicilié

à Givriers.

Confirmé après lecture faite:

Alexandre Bory

L'OFFICIER DE L'ÉTAT CIVIL:

Communiqué _____

L. Gerstel

N^o 10.
Seillon
Paul Albert.

Le vingt-cinq Avril _____ mil huit cent quatre-vingt-
dix-sept à cinq heures _____ minutes du soir
est décédé à Fréteux _____

de St Fed II, _____ selon certificat médical,

Seillon, Paul Albert Profession: _____

fil de François Samuel et de Jeanette née Jaccard,

Etat civil: légitime _____ Religion: protestant

de Sévrey _____ domicilié à Fréteux _____

né le dix Mars _____ mil huit cent quatre vingt dix sept

Inscrit au présent registre le vingt deux Avril _____

mil huit cent quatre-vingt-dix-sept sur la déclaration de Seillon

François Samuel, père de la défunte, domicilié

à Fréteux.

Confirmé après lecture faite:

François Seillon

L'OFFICIER DE L'ÉTAT CIVIL:

Communiqué à l'officier de
l'état civil de Gramsey.

L. Gerstel

N° 11.
Olivier
Marc Samuel

Le vingt-deux Avril _____ mil huit cent quatre-vingt-
dix-sept à huit heures _____ trente minutes du matin
est décédé à Lysins _____

de Olivier, Marc Samuel _____ selon certificat médical
de St. Fid. N° 186 + 170, selon _____

fil de Marc Etienne Damiel et de Jeanne Charlotte
(Louise née Lirot)

Etat civil : célibataire _____ Religion : protestant

de Lysins & de La Saverre, domicilié à Lysins

né le huit Décembre mil huit cent trrente-cinq

Inscrit au présent registre le vingt-trois Avril _____

mil huit cent quatre-vingt- dix-sept sur la déclaration de Olivier

Jules Damiel, frère au défunt de Lysins & de La Saverre

Confirmé après lecture faite :

Jules Olivier-Damiel

L'OFFICIER DE L'ÉTAT CIVIL :

L. Gerstel

Communiqué à l'officier de

l'état civil de La Saverre.

N° 12.
Bezinge
Henri Alfred

Le vingt-sept Avril _____ mil huit cent quatre-vingt-
dix-sept à six heures _____ minutes du soir
est décédé à Givry, _____

de St. Fid. N° 410, _____ selon certificat médical,

Bezinge, Henri Alfred _____ Profession : _____

fil de Etienne Henri et de Jenny Louise Jenny née

Etat civil : célibataire _____ Religion : protestant

de Givry _____ domicilié à Givry, _____

né le premier novembre mil huit cent quatre-vingt-huit

Inscrit au présent registre le vingt-huit avril _____

mil huit cent quatre-vingt- dix-sept sur la déclaration de Bezinge

Alice, sœur au défunt domiciliée à Givry.

Confirmé après lecture faite :

Alice Bezinge

L'OFFICIER DE L'ÉTAT CIVIL :

L. Gerstel

Communiqué _____

N° 15.
Dancet
Jean Louis.

Le Six Mai _____ mil huit cent quatre-vingt-
dix-sept à deux heures _____ ~~minutes~~ du soir
est décédé à Porrec _____
de pleurésie et affection cardiaque selon certificat médical,
Dancet Jean Louis _____ Profession : agriculteur
fil de Jean Rodolphe et de Jeanne Cossette née
Etat civil : marié à Henriette Cécile Rochet protestant
de Porrec & Bogis domicilié à Porrec
né le premier octobre mil huit cent dix-neuf.
Inscrit au présent registre le sept Mai _____
mil huit cent quatre-vingt-dix-sept sur la déclaration de Dancet
Louis Henri, fils du défunt, domicilié à la
Confirmé après lecture faite : E. Cour-de-Feite
Louis Dancet fils
L'OFFICIER DE L'ÉTAT CIVIL :
L. Gesset
Communiqué à l'officier de
l'état civil de Crans

N° 16.
Mormay née
Berlié, Louise
Antoinette

Le trois Mai _____ mil huit cent quatre-vingt-
dix-sept à six heures _____ treize minutes du soir
est décédée à Gingins _____
de Mormay née Berlié, Louise Antoinette _____
de affection cardiaque, selon certificat médical
fil de Berlié Jean Louis et de Théodore née Hirrelor
Etat civil : mariée à François David Mormay
de Porrois _____ domicilié à Gingins _____
né le dix huit novembre mil huit cent quarante neuf.
Inscrit au présent registre le trois Mai _____
mil huit cent quatre-vingt-dix-sept sur la déclaration de Mormay
François David, mari de la défunte _____
Confirmé après lecture faite : David Mormay
L'OFFICIER DE L'ÉTAT CIVIL :
L. Gesset
Communiqué à l'officier de
l'état civil de Chavornay

N^o 17.
Chambordore
Charles François

Le quinze Moii _____ mil huit cent quatre-vingt-
dix-sept à huit heures _____ minutes du soir
est décédé à Trélex _____

de affection cardiaque _____ selon certificat médical,

Chambordore Charles François Profession: agriculteur.

fil de Marc Henri François et de Louise Charlotte

Etat civil: marie à Rosine Schmitt Religion: protestant

de Trélex _____ domicilié à Trélex _____

né le dix-huit novembre mil huit cent vingt-cinq

Inscrit au présent registre le seize Moii _____

mil huit cent quatre-vingt-dix-sept sur la déclaration de Eberhard

Julien Louis Samard, greffier de la justice de paix

Confirmé après lecture faite: Hager, de et à Trélex

Julien Eberhard

L'OFFICIER DE L'ÉTAT CIVIL :

L. Gerotel

Communiqué _____

N^o 18.
Bony,
Berthe Julie

Le dix-sept Moii _____ mil huit cent quatre-vingt-
dix-sept à onze heures _____ minutes du matin
est décédée à Givryns _____

de gastro-entérite, _____ selon certificat médical,

Bony Berthe Julie Profession: _____

fil de Edouard Jean et de Louise Julie née Couv.

Etat civil: légitime Religion: protestante

de Givryns _____ domiciliée à Givryns _____

née le seize Août _____ mil huit cent quatre-vingt-seize

Inscrit au présent registre le dix-sept Moii _____

mil huit cent quatre-vingt-dix-sept sur la déclaration de Bony, Ja-

ques Louis, greffier de la justice de paix de Givryns

Confirmé après lecture faite:

Jacques Le Bony

L'OFFICIER DE L'ÉTAT CIVIL :

L. Gerotel

Communiqué _____

N^o 14.
Guillermine
Louise Marie

Le vingt-un Mai mil huit cent quatre-vingt-
dix-sept à huit heures minutes du matin
 est décédé à Lysies, Petit Lysies
 de Convulsions. selon certificat médical,
Guillermine, Louise Marie Profession: _____
 fille de Guillermine Marie de Marie Lucienne Hermet,
 Etat civil: légitime Religion: catholique
 de Sciex (St. Surois), domicilié à Lysies, Petit Lysies
 né le premier Mai mil huit cent quatre-vingt-dix
 Inscrit au présent registre le vingt-deux Mai
 mil huit cent quatre-vingt-dix-sept sur la déclaration de Guillermine
Marie, mère de la défunte de Sciex, St. Surois, vi-
 Confirmé après lecture faite: Gyveron au Petit Lysies.
Guillermine Marie
 L'OFFICIER DE L'ETAT CIVIL: L. Gerotel
 Communiqué au Chancellerie
attaché à Lysies.

N^o 20.
Bory,
Julien Jolay.

Le vingt-trois Mai mil huit cent quatre-vingt-
dix-sept à huit heures minutes du matin
 est décédé à Lysies
 de St. Fid No. 105. selon certificat médical,
Bory, Julien Jolay. Profession: organisateur
 fils de Marie François et de Guillaume Pauline
 Etat civil non Doble, célibataire Religion: protestant
 de Lysies domicilié à Lysies
 né le vingt-cinq Juin mil huit cent septante-deux
 Inscrit au présent registre le vingt-quatre Mai
 mil huit cent quatre-vingt-dix-sept sur la déclaration de Paul
Jolay, père de la défunte, organisateur de St. Lysies
 Confirmé après lecture faite: Paul Jolay
 L'OFFICIER DE L'ETAT CIVIL: L. Gerotel
 Communiqué au chef de la
Section militaire de Malesp

N^o 21.
Loichaud
née Jacquemont
Jeanne Rose.

Le vingt-trois Juin _____ mil huit cent quatre-vingt-
 cinq est décédé à Gisingins _____
 de G^e fid^e N^o 184. _____ selon certificat médical,
 Loichaud née Jacquemont Jeanne Rose
 fil le de Antoinette Hieronime Jacquemont
 Etat civil: veuve de Joseph Loichaud Religion: protestante
 de Durbil _____ domicilié à Gisingins _____
 né le vingt quatre Juin mil huit cent quatre
 Inscrit au présent registre le vingt trois Juin _____
 mil huit cent quatre-vingt-cinq sur la déclaration de Fiston
 Louis Constant sœur de la défunte de
 Confirmé après lecture faite: C. à Gisingins
 Louis Tissot
 L'OFFICIER DE L'ÉTAT CIVIL:
 H. Gerotel
 Communiqué à l'officier de
 l'état civil de Gilly

N^o 22.
Dorval
née Parrier
Jacqueline

Le quinze Juin _____ mil huit cent quatre-vingt-
 cinq est décédé à La Rippe. _____
 de faiblesse, affaiblissement du cœur selon certificat médical,
 Dorval née Parrier, Jacqueline Profession: ménagère
 fil le de Marie Parrier _____
 Etat-civil: veuve de Jacques Moysse Dorval, catholique
 de La Rippe _____ domicilié à La Rippe _____
 né le dix Janvier _____ mil huit cent vingt _____
 Inscrit au présent registre le dix sept Juin _____
 mil huit cent quatre-vingt-cinq sur la déclaration de Berthe
 Féraud Alexanne, de La Rippe y domicilié
 Confirmé après lecture faite:
 Isaac Alexandre Berthe
 Communiqué _____
 L'OFFICIER DE L'ÉTAT CIVIL:
 H. Gerotel

Lavaur. - Imp. F. Regamey. - 10,000 ex.

N^o 23.
Simond
Louise Marie.

Le huit juillet mil huit cent quatre-vingt-
deux à douze heures minutes du soir
est décédé à Givriers
de congestion cérébrale selon certificat médical,
Simond, Louise Marie Profession: _____
fil de Mme Louis et de Hélène Caroline née Paul
Etat civil: légitime Religion: protestante
de Henri domicilié à Givriers
né le premier février mil huit cent quatre-vingt-dix
Inscrit au présent registre le huit juillet
mil huit cent quatre-vingt-deux sur la déclaration de Simond
Louis, père du défunt, ou Henri
Confirmé après lecture faite: Comm. à Givriers
Mme Simon
L'OFFICIER DE L'ÉTAT CIVIL: L. Gerotel
Communiqué à l'officier de l'état civil de Givriers

N^o 24.
Bottel
Charles Emile

Le douze juillet mil huit cent quatre-vingt-
deux à deux heures minutes du soir
est décédé à La Pèpère
de méningite orig. tuberculeuse selon certificat médical,
Bottel, Charles Emile Profession: _____
fil de Charles Henri et de Emma née Simon
Etat civil: légitime Religion: protestant
de Lexens (sauf) domicilié à La Pèpère
né le vingt juin mil huit cent quatre-vingt-cinq
Inscrit au présent registre le treize juillet
mil huit cent quatre-vingt-deux sur la déclaration de Bottel Char-
les Henri, père du défunt, de Lexens, garde
Confirmé après lecture faite: frontières à La Pèpère
L. Bottel
L'OFFICIER DE L'ÉTAT CIVIL: L. Gerotel
Communiqué à l'officier de l'état civil d'Oron

N° 25.
Évélux
Gustave Salomon

Le vingt-neuf juillet _____ mil huit cent quatre-vingt-
 dix-sept à quatre heures _____ minutes du soir
 est décédé à Givry
 de Tuberculose pulmonaire _____ selon certificat médical,
 Évélux, Gustave Salomon Profession: pharmacien
 fil de Jacques François Eugène et de Léonie Marie
 Etat civil: marié à Elisabeth Weiss Religion: protestant
 de Givry domicilié à Givry
 né le deux novembre mil huit cent trente-six
 Inscrit au présent registre le trente juillet _____
 mil huit cent quatre-vingt-dix-sept sur la déclaration de Falquet,
 François, beau-père du défunt, de Courmieu, St. Savoye
 Confirmé après lecture faite: Ca Givry
 François Falquet
 L'OFFICIER DE L'ÉTAT CIVIL:
 L. Gerotel
 Communiqué _____

N° 26.
Utters
François Urbain

Le trente juillet _____ mil huit cent quatre-vingt-
 dix-sept à sept heures _____ minutes du soir
 est décédé à Givry
 de cachexie sévère _____ selon certificat médical,
 Utters, François Urbain Profession: agriculteur
 fil de Jean François Hieronime et de Jeanne Marie
 Etat-civil: veuf de Marie Anne Catharina Schenck
 de Givry domicilié à Givry
 né le onze avril mil huit cent vingt
 Inscrit au présent registre le trente-un juillet _____
 mil huit cent quatre-vingt-dix-sept sur la déclaration de Frédéric
 Louis Loup, de Mandorgny, agriculteur
 Confirmé après lecture faite: Ca Givry
 Frédéric Loup
 L'OFFICIER DE L'ÉTAT CIVIL:
 L. Gerotel
 Communiqué _____

Lausanne. - Imp. E. Regamey. - 40,000 ex.

N° 27
Dumoyeux
Duboulet,
jeune Fumey

Le premier Août _____ mil huit cent quatre-vingt-
deux sept à six heures _____ minutes du soir
est décédé à Duillier
de Apoplexie Cérébrale _____ selon certificat médical,
Dumoyeux Duboulet, Jean Profession: Fumey
fil de Duboulet Jean et de Rose Elisabeth
Etat civil: marié à Dumoyeux Marie Thérèse protestante
de Duillier domicilié à Duillier
né le treize Mai mil huit cent trente-huit.

Inscrit au présent registre le deux Août
mil huit cent quatre-vingt- deux sept sur la déclaration de Dumoyeux
Henri, maire de la commune, de Duillier,

Confirmé après lecture faite :

Henri Dumoyeux

L'OFFICIER DE L'ÉTAT CIVIL :

L. Genet

Communiqué

N° 28.
Ficore
enfant du sexe
femelle

Le cinq Août _____ mil huit cent quatre-vingt-
deux sept à neuf heures _____ trante minutes du soir
est décédé à Porrey
de Mortis mortuus _____ selon certificat médical,
Ficore, enfant du sexe féminin Profession: _____
fil de Ficore Claude et de Julie Marie Sophie
Etat civil: légitime _____ Religion: protestante
de Chilly (St. Sursur) domicilié à Porrey
né le cinq Août _____ mil huit cent soixante sept

Inscrit au présent registre le six Août
mil huit cent quatre-vingt- deux sept sur la déclaration de Ficore Claude
père de la défunte, de Chilly, agriculteur à Porrey

Confirmé après lecture faite :

Claude Ficore

L'OFFICIER DE L'ÉTAT CIVIL :

L. Genet

Communiqué

N^o 29.
Gosseron
Maurice Louis

Le vingt Août _____ mil huit cent quatre-vingt-
deux-sept à neuf heures _____ ~~minutes~~ du soir
est décédé à La Rippe, à Tranchepied.
de Frailles gastriques _____ selon certificat médical,
Gosseron, Maurice Louis Profession: _____
fil de Auguste Henri et de Salote Evrodine née
Etat civil: légitime _____ Religion: protestant
de Montbessod domicilié à La Rippe à Tranchepied
né le treize septembre mil huit cent quatre-vingt-seize
Inscrit au présent registre le vingt-un Août _____
mil huit cent quatre-vingt-deux-sept sur la déclaration de Gosseron
Auguste Henri, père au défunt agriculteur
Confirmé après lecture faite: La Rippe.
Henri Gosseron
L'OFFICIER DE L'ÉTAT CIVIL:
L. Gerbel
Communiqué à l'Etat civil
de Givrol.

N^o 30.
Chambaz
Yvettes Annetie

Le trente Août _____ mil huit cent quatre-vingt-
deux-sept à deux heures _____ ~~minutes~~ du soir
est décédé à Châserex.
de myocardite chronique _____ selon certificat médical,
Chambaz, Yvettes Annetie Profession: agriculteur
fil de Louis Henri et de Marie née Durand
Etat-civil: veuf de Louise Emilie née Durand, protestant.
de Arzier-le-Saint domicilié à Châserex.
né le vingt-sept Avril mil huit cent seize.
Inscrit au présent registre le trente-un Août _____
mil huit cent quatre-vingt-deux-sept sur la déclaration de Chambaz
Charles François, fils au défunt, d'arrière-trait.
Confirmé après lecture faite: Châserex.
Ch^s Chambaz
L'OFFICIER DE L'ÉTAT CIVIL:
L. Gerbel
Communiqué à l'officier de
l'Etat civil d'Arzier.

Lausanne. - Imp. F. Regamey. - 40,000 ex.

N° 31.
 Meyroux
 Jules Louis

Le cinq septembre _____ mil huit cent quatre-vingt-
deux-sept à une heure _____ ~~minutes~~ du soir
 est décédé à Givry
 de mort subite, (Embolie probable) selon certificat médical,
Meyroux Jules Louis Profession: instituteur
 fil de Guillaume Yvonne et de françoise Marie née -
 Etat civil: marie à Elise Charlotte née Brevet
 de Chavasson domicilié à Givry
 né le deux octobre _____ mil huit cent cinquante six
 Inscrit au présent registre le deux-septembre _____
 mil huit cent quatre-vingt- deux-sept sur la déclaration de Oscar Jacques
de Lutry & Dillotte, domiciliés à Givry
 Confirmé après lecture faite :
Oscar Jacques
 L'OFFICIER DE L'ÉTAT CIVIL :
L. Gerbet
 Communiqué à l'officier de l'état civil de Corvol et au chef de section de Frédes

N° 32.
 Duboulet
 Louise Fanny
 Marie.

Le sept septembre _____ mil huit cent quatre-vingt-
deux-sept à trois heures _____ ~~minutes~~ du soir
 est décédé à Frédes
 de Entérite aigue selon certificat médical,
Duboulet Louise Fanny Profession: _____
 fil de Louis Ami et de Louise Fanny née Barbé
 Etat civil: légitime Religion: protestante
 de Frédes domicilié à Frédes
 né le vingt deux Mars _____ mil huit cent quatre-vingt deux
 Inscrit au présent registre le sept septembre _____
 mil huit cent quatre-vingt- deux-sept sur la déclaration de Amédée
Charbonnier, parent de la défunte, agriculteur à Be-
Egryns
 Confirmé après lecture faite :
A Charbonnier
 L'OFFICIER DE L'ÉTAT CIVIL :
L. Gerbet
 Communiqué _____

N^o 33.
Henry.
Henry Foucl.

Le quinze septembre mil huit cent quatre-vingt-
dit-sept à six heures minutes du matin
est décédé à Lysins
de St. Sép. N^o 206. selon certificat médical,
Henry. Henry Foucl. Profession: agriculteur
fil de François Samuel et de Louise Sophie née Bally
Etat civil: marie à Louise Jenny Rosine Religion: Protestant
de Villiers domicilié à Lysins
né le douze janvier mil huit cent quarante-trois.
Inscrit au présent registre le seize septembre
mil huit cent quatre-vingt- dit-sept. sur la déclaration de Louis Peis-
remy, beau-frère du défunt, de Gessenay, agriculteur
Confirmé après lecture faite: L. Peisremy
L'OFFICIER DE L'ÉTAT CIVIL: L. Gerbet
Communiqué à l'officier de l'état civil de Collombier

N^o 34.
Routel née
Revin, Lina
Tola.

Le vingt-quatre septembre mil huit cent quatre-vingt-
dit-sept à trois heures quinze minutes du matin
est décédé à La Rippe
de Embalie selon certificat médical,
Routel née Revin, Lina Tola Profession: industrielle
fil de de Jules Samuel et de Susette Augustine née
Etat-civil: marie à Routel Gustave Religion: protestant
de Fomblied domicilié à La Rippe
né le dit sept décembre mil huit cent soixante-sept.
Inscrit au présent registre le vingt cinq septembre
mil huit cent quatre-vingt- dit-sept sur la déclaration de Hochstrasser
Jacob, de Hagglingen, orfèvre, exerçant à La
Confirmé après lecture faite: Jacob Hochstrasser
L'OFFICIER DE L'ÉTAT CIVIL: L. Gerbet
Communiqué à l'officier de l'état civil de Fiez

Lausanne. - Imp. F. Regamey. - 40,000 ex.

N° 35.
Maurice
Lisq.

Le vingt six septembre mil huit cent quatre vingt
dix-sept à neuf heures minutes du matin

est décédé à ces lieux 4. Ginguiss.
de St. Fed. n° 62. selon certificat médical,

Maurice Lisq Profession:

fil de Maurice Jules et de Elise née Freymond

Etat civil: légitime Religion: protestante

de Bouillens domicilié à Ginguiss, aux Crues.

né le quatre Juillet mil huit cent quatre vingt dix

Inscrit au présent registre le vingt-sept septembre

mil huit cent quatre-vingt-dix-sept sur la déclaration de Maurice

Jules, père de la défunte, agriculteur à Ginguiss

Confirmé après lecture faite:
Jules Maurice

L'OFFICIER DE L'ÉTAT CIVIL:

L. Gerotel

Communiqué à l'officier de l'état civil de Bouillens.

N° 36.
Gervais
Alice Louise Natole

Le vingt-sept septembre mil huit cent quatre-vingt
dix-sept à onze heures minutes du matin

est décédé à Chissey
de St. Fed. n° 101. selon certificat médical,

Gervais, Alice Louise Natole Profession:

fil de Charles Auguste Sureau et de Anna Caroline.

Etat civil: légitime Religion: protestante

de Begnins domicilié à Chissey

né le trois Avril mil huit cent quatre vingt dix

Inscrit au présent registre le vingt sept septembre

mil huit cent quatre-vingt-dix-sept sur la déclaration de Guibert

Ami Louis, parent de la défunte, de et à Chissey

Confirmé après lecture faite:
Ami Guibert

L'OFFICIER DE L'ÉTAT CIVIL:

L. Gerotel

Communiqué à l'officier de l'état civil de Begnins

N^o 37
Escher-David

Le deux octobre _____ mil huit cent quatre-vingt-
deux-sept à cinq heures _____ minutes du soir
 est décédé à Cressier _____
 de Strunghulione _____ selon certificat médical,
Escher David _____ Profession: feronnier.
 fils de Christien _____ et de Marguerite Holten
 Etat civil marie à Madelaine de Hain Religion: protestant
 de Obernyl, Bernep domicilié à Cressier _____
 né le sept sept _____ mil huit cent quarante quatre
 Inscrit au présent registre le quatre octobre _____
 mil huit cent quatre-vingt-deux-sept sur la déclaration de Lieber Hen-
ri, fils au défunt, de Obernyl / Bernep, domicilié
à Rolle _____
 Confirmé après lecture faite :
Henri Escher
 L'OFFICIER DE L'ÉTAT CIVIL :
L. Gerbet
 Communiqué à l'officier de
 l'état civil d'Obernyl.
Simon enthal

N^o 38,
Gouges David

Le cinq octobre _____ mil huit cent quatre-vingt-
deux-sept à huit heures _____ minutes du matin
 est décédé à La Rippe _____
 de Mont-Sablon _____ selon certificat médical,
Gouges David _____ Profession: agriculteur
 fils de Pierre Gouges et de Suzanne Françoise née
 Etat-civil marie à Marguerite Elisabeth de Fosse
 de Villette, Larbey domicilié à La Rippe _____
 né le sept juillet _____ mil huit cent vingt quatre
 Inscrit au présent registre le sept octobre _____
 mil huit cent quatre-vingt-deux-sept, sur la déclaration de Divonne
Jeune Louis, de Châtillon et ex, agriculteur
à La Rippe _____
 Confirmé après lecture faite :
Le Divonne
 L'OFFICIER DE L'ÉTAT CIVIL :
L. Gerbet
 Communiqué à l'officier de
 l'état civil de Cully.

N^o 34.
Plumettax
née Villiennin
Elise

Le sixe octobre _____ mil huit cent quatre-vingt-
dix-sept à deux heures _____ minutes du soir

est décédé à Frélex _____
de Effets cardiaques _____ selon certificat médical,

Plumettax née Villiennin ~~Elise~~ Profession: ménagère

fil^e de Louis Emmanuel et de Jenny née Ponsot

Etat civil: mariée à Plumettax Louis Henri

de Rouerme _____ domicilié à Frélex _____

né le trois mai _____ mil huit cent soixante-un

Inscrit au présent registre le dix-sept octobre _____

mil huit cent quatre-vingt-dix-sept sur la déclaration de Plumettax

Louis Henri, mari de la défunte de Rouerme

Confirmé après lecture faite: *(Signature)*
Henri Plumettax

L'OFFICIER DE L'ÉTAT CIVIL:

Communiqué à l'officier de
l'état civil de Rouerme

(Signature)

N^o 40.
Dumarttheray
née Abreval
Marie Charlotte

Le sixe octobre _____ mil huit cent quatre-vingt-
dix-sept à deux heures _____ minutes du soir

est décédé à six Migeresses, 7. Gress. _____

de St. Fed. N^o 200. _____ selon certificat médical,

Dumarttheray née Abreval ~~Marie Charlotte~~ Profession: _____

fil^e de Marie Herbert et de Louise née Dubruit

Etat civil: mariée à Marie Jean Dumarttheray

de Sserlines, s. Rolle domicilié à six Migeresses 7. Gress,

né le quatre novembre mil huit cent vingt-trois -

Inscrit au présent registre le dix-sept octobre _____

mil huit cent quatre-vingt-dix-sept sur la déclaration de Dumarttheray

Rodolphe Eugène Marquis, fils de la défunte

Confirmé après lecture faite: *(Signature)*
Eugene Dumarttheray

L'OFFICIER DE L'ÉTAT CIVIL:

Communiqué à l'officier
de l'état civil de Gilley

(Signature)

N° 41.

Villard
Jacques Lucide

Le vingt-six octobre _____ mil huit cent quatre-vingt-
dix-sept à onze heures _____ trente minutes du soir

est décédé à Beuillier

de St. Sébastien N° 25. _____ selon certificat médical,

Villard Jacques Lucide Profession: agriculteur

fil de Joseph Villard et de Marquette veuve Collard

Etat civil: célibataire _____ Religion: catholique

de Châtel-St. Denis domicilié à Beuillier

né le dix-huit _____ mil huit cent quarante _____

Inscrit au présent registre le vingt-huit octobre _____

mil huit cent quatre-vingt-dix-sept sur la déclaration de Labey, Not.

Joseph Sammet, Juge de paix au canton de La Ginguine.

Confirmé après lecture faite:

A. Labey
Notaire

L'OFFICIER DE L'ÉTAT CIVIL:

Communiqué à l'officier de
l'état civil de Châtel-St. Denis.

L. Gerstel

N° 42.

Köpfer
Louis Jacques

Le trente octobre _____ mil huit cent quatre-vingt-
dix-sept à sept heures _____ ~~minutes~~ du soir

est décédé à Lysins

de méningite tuberculeuse selon certificat médical,

Köpfer Louis Jacques Profession: _____

fil de Jean Ulrich et de Louise Charlotte née

Etat civil: célibataire _____ Religion: protestant

de Rüderswil/Bern domicilié à Lysins

né le dix-huit novembre mil huit cent quarante vingt-sept

Inscrit au présent registre le trente octobre _____

mil huit cent quatre-vingt-dix-sept sur la déclaration de Jules Oti-

vier Baumgartner agriculteur à Lysins

Confirmé après lecture faite:

Jules Oti-
vier

L'OFFICIER DE L'ÉTAT CIVIL:

Communiqué à l'officier de
l'état civil de Rüderswil.

L. Gerstel

N° 43.
Rocheol.
soci Ansermet.
Amélie Foulise

Le Six novembre _____ mil huit cent quatre-vingt-
onze-sept à quatre heures _____ minutes du matin
est décédé à Chisrey _____

de Proccussie origie du témec droit, selon certificat médical,
Rocheol soci Ansermet, Profession: Foulise

fil de Jean Louis Foulise et de Antoinette soci Rocheol
Etat civil: veuve de François Jacques Religion: Protestante
de Charbournières domicilié à Chisrey _____
né le vingt-trois Mai mil huit cent vingt-trois _____

Inscrit au présent registre le sept novembre _____
mil huit cent quatre-vingt- onze-sept sur la déclaration de Ansermet
Jean Louis Foulise, frère de la défunte, de et à
Confirmé après lecture faite: Chisrey _____

Louis Ansermet

Communiqué à l'officier de
l'Etat civil au lieu

L'OFFICIER DE L'ÉTAT CIVIL:

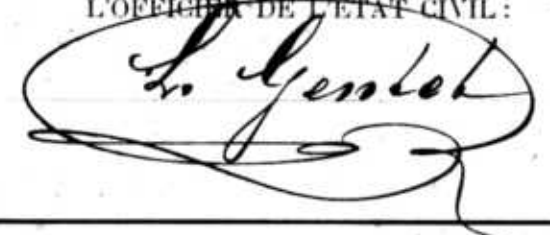

N° 44.
Quayrin soci
Gosnel Antoinette

Le Sept novembre _____ mil huit cent quatre-vingt-
onze-sept à cinq heures _____ minutes du matin
est décédé à Porrey _____

de St Foy n° 205, _____ selon certificat médical,
Quayrin soci Gosnel, Profession: messager

fil de Charles François et de Marquerite Louise
Etat civil: veuve de Jean François Religion: protestante
de Frélex domicilié à Porrey _____
né le vingt-sept Mars mil huit cent vingt-cinq _____

Inscrit au présent registre le sept novembre _____
mil huit cent quatre-vingt- onze-sept sur la déclaration de Quayrin
Charles François Ami, fils de la défunte, son
Confirmé après lecture faite: Porrey _____

Ami Quayrin

Communiqué _____

L'OFFICIER DE L'ÉTAT CIVIL:

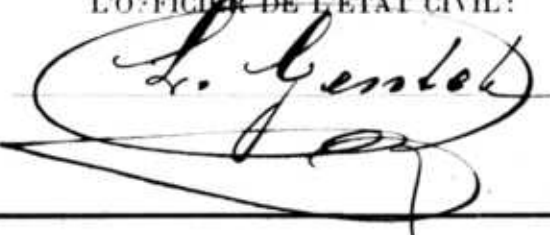

N° 45.

Beigron
Jean Charles
Antoine

Le quatorze novembre mil huit cent quatre-vingt-
dix-sept à sept heures minutes du soir
est décédé à Gressy,
de St Félix 1012, selon certificat médical,

Beigron, Jean Charles Antoine Profession: agriculteur
fil de Pierre François Loeve et de Elizabeth Marie
Etat civil: veuf de Henriette Julie Religion: catholique
de Dornier et Henriché à Gressy
né le huit Juin mil huit cent seize

Inscrit au présent registre le quinze novembre
mil huit cent quatre-vingt-dix-sept sur la déclaration de Henrioux
More, gendre du défunt, de Longirard, agri-

Confirmé après lecture faite: *Henrioux More*

L'OFFICIER DE L'ÉTAT CIVIL :

Communiqué à l'officier
de l'état civil de Gressy *L. Gerotel*

N° 46.

Prose
enfant du sexe
François

Le dix-huit novembre mil huit cent quatre-vingt-
dix-sept à onze heures minutes du soir
est décédé à Sautoullis de Trélex / Trélex /
de Sautoullis selon certificat médical,

Prose, enfant du sexe Profession: *inconnue*
fil de Prose François et de Louise Marie Marie
Etat civil: légitime Religion: protestant
de St Sulpice / Sautoullis / Sautoullis au temple
né le dix huit novembre mil huit cent soixante-dix

Inscrit au présent registre le dix-neuf novembre
mil huit cent quatre-vingt-dix-sept sur la déclaration de Prose Fran-
çois, père du défunt, de St Sulpice, mission-

Confirmé après lecture faite: *François Prose*

L'OFFICIER DE L'ÉTAT CIVIL :

Communiqué _____
L. Gerotel

Vici: Singins le 22.11.1897
L. Gerotel S. Falcomier

N^o 47
 Bouquet
 Jean Rodolphe

Le premier Décembre _____ mil huit cent quatre-vingt-
 dix-sept à cinq heures _____ minutes du ~~matin~~
 est décédé à Givry, _____
 de affection curative _____ selon certificat médical,
 Bouquet, Jean Rodolphe Profession: agriculteur
 fils de Bouquet Arsène et de Charlotte née Guayrou
 Etat civil: veuf de Louise Françoise née Religion: Catholique
 de Givry _____ domicilié à Givry, _____
 né le vingt novembre mil huit cent cinq, _____

Inscrit au présent registre le deux Décembre _____
 mil huit cent quatre-vingt-dix-sept, sur la déclaration de Pally, Fran-
 çois Louis, gendre au défunt, agriculteur et de

Confirmé après lecture faite:

Frs L Pally

L'OFFICIER DE L'ÉTAT CIVIL:

L. Gerstel

Communiqué _____

N^o 48
 Lambotteau
 François Louis

Le quatre Décembre _____ mil huit cent quatre-vingt-
 dix-sept à onze heures _____ minutes du ~~matin~~
 est décédé à Givry _____
 de hémorragie probable au cerveau selon certificat médical,
 Lambotteau François Louis Profession: _____
 fils de Lambotteau ~~et de~~ Marie Adeline
 Etat civil: illégitime _____ Religion: protestant
 de Givry _____ domicilié à Givry _____
 né le quatre Décembre mil huit cent quatre-vingt-dix-
 sept, _____

Inscrit au présent registre le cinq Décembre _____
 mil huit cent quatre-vingt-dix-sept, sur la déclaration de Lambotteau
 Marie Adeline, mère au défunt, domiciliée

Confirmé après lecture faite:

Adeline Lambotteau

L'OFFICIER DE L'ÉTAT CIVIL:

L. Gerstel

Communiqué _____

N° 49.
Oyon née
Pottier, Marie
Juditha.

Le sept Décembre _____ mil huit cent quatre-vingt-
deux-sept à sept heures _____ minutes du matin
est décédé à Lysins, _____
de Sinitola _____ selon certificat médical,
Oyon, Marie Juditha Profession: ménagère
fil de Pierre David Pottier et de Marionne Pottier
Etat civil: veuve de Pierre Abraham Oyon Religion: protestante
de Boz _____ domicilié à Lysins, _____
né le dix-huit août _____ mil huit cent vingt _____
Inscrit au présent registre le sept Décembre _____
mil huit cent quatre-vingt- deux-sept sur la déclaration de Reynard
Louis, gendre de la défunte, de Gessenay/Bernay.
Confirmé après lecture faite: C. Agriculteur à Lysins
Louis Reynard
L'OFFICIER DE L'ÉTAT CIVIL: L. Gerotel
Communiqué à l'officier de _____
l'état civil de Boz.

N° 50.
Coderoy
Louis Henri

Le trente Décembre _____ mil huit cent quatre-vingt-
deux-sept à neuf heures _____ minutes du matin
est décédé - à Boz _____
de St. Sép. N° 184. _____ selon certificat médical,
Coderoy, Louis Henri Profession: agriculteur
fil de Henri Coderoy et de Louise Marie du Bosson.
Etat civil: veuf de Jeanne Juste Cottier Religion: protestant.
de Romand sur Morges domicilié à Boz, _____
né le neuf Mars _____ mil huit cent douze _____
Inscrit au présent registre le trente en Décembre _____
mil huit cent quatre-vingt- deux-sept sur la déclaration de Ravenel
John Henri, petit fils du défunt, agriculteur de et
Confirmé après lecture faite: C. Frères
John Ravenel
L'OFFICIER DE L'ÉTAT CIVIL: L. Gerotel
Communiqué à l'officier de _____
l'état civil de Collombier

N°

Le numéro 50 de folio 35 est ~~mil huit cent quatre-vingt~~
~~celui de la dernière inscription~~ minutes du ~~acte~~
~~est décédé~~ à ~~la~~ ~~date~~ l'an 1897, les deux doubles
des présentes registres sont conformes ~~selon certificat médical,~~
ce que nous certifions. Profession: _____

fil de l'officier de l'état civil de Gingins.

Etat civil: _____ Religion: _____

de _____ domicilié à Gingins le 30 Décembre 1897

né le _____ mil _____ cent _____



L. Gerbet

Inscrit au présent registre le ~~Un double a été remis le 9 Janvier~~
~~mil huit cent quatre-vingt-1898~~ à l'autorité sur la déclaration et ~~contenue~~ en
exécution de l'article 2 de la loi.

Confirmé après lecture faite: l'officier de l'état civil de Gingins



L. Gerbet

Communiqué

Gingins le 9 Janvier 1898.

N°

Le _____ mil huit cent quatre-vingt-
à _____ heure _____ minutes du

est décédé à _____
de _____ selon certificat médical,

Profession: _____

fil de _____ et de _____

Etat civil: _____ Religion: _____

de _____ domicilié à _____

né le _____ mil _____ cent _____

Inscrit au présent registre le _____
mil huit cent quatre-vingt- _____ sur la déclaration d _____

Confirmé après lecture faite:

L'OFFICIER DE L'ÉTAT CIVIL:

Communiqué

1848.

N° 1.

Mouillier
Auguste Julie

Le dix Joursier mil huit cent quatre-vingt-
dix-huit à cinq heures minutes du matin
est décédé à Lysins
de esclérite aiguë (?) selon certificat médical,
Mouillier, Auguste Julie Profession: jeune de commerce
fil de Joséphine Mouillier
Etat civil: illégitime Religion: catholique
de Perrignier (Hauray) domicilié à Lysins
né le vingt quatre novembre mil huit cent trente sept
Inscrit au présent registre le vingt Joursier
mil huit cent quatre-vingt-dix-huit sur la déclaration de Follacien
Henri David, de Benes, s. t. agr. agriculteur à Lysins.

Confirmé après lecture faite:

H. David Tallacian

L'OFFICIER DE L'ÉTAT CIVIL :

Communiqué à la Chancellerie
d'Etat à Landanne.

L. Gerstel

N° 2.

Brollet
Jean Pierre

Le vingt deux Joursier mil huit cent quatre-vingt-
dix-huit à quatre heures minutes du matin
est décédé à Chéserex
de apoplexie cérébrale selon certificat médical,
Brollet Jean Pierre Profession: agriculteur
fil de Jean Marc et de Jeune Valérie Comod
Etat civil: veuf de Charlotte Eliza Comod Religion: Protestant
de Chéserex domicilié à Chéserex
né le deux Février mil huit cent vingt-sept
Inscrit au présent registre le vingt-trois Joursier
mil huit cent quatre-vingt-dix-huit sur la déclaration de Brollet
Emile, fils du défunt, agriculteur de

Confirmé après lecture faite:

Emile Brollet

L'OFFICIER DE L'ÉTAT CIVIL :

Communiqué _____

L. Gerstel

N° 3.

Guichard
John Samuel

Le treize-ens Janvier mil huit cent quatre-vingt-
deux-huit à neuf heure _____ minutes du matin
 est décédé à Borrex
 de St. Sébastien No 4 selon certificat médical,
Guichard John Samuel Profession: agriculteur
 fil de Jules Etienne et de Louise Eliza Schesser
 Etat civil: célibataire Religion: protestant
 de Borrex domicilié à Borrex
 né le premier Mars mil huit cent soixante-trois
 Inscrit au présent registre le premier Février
 mil huit cent quatre-vingt- deux-huit sur la déclaration de Guichard
Frédéric Louis, cousin germain du défunt
 Confirmé après lecture faite agriculteur de et à Borrex.
Frédéric Guichard
 L'OFFICIER DE L'ÉTAT CIVIL:
L. Gerold
 Communiqué au chef de la section
Militaire de Cressier.

N° 4.

Granger
Albert Edouard

Le deux Février mil huit cent quatre-vingt-
deux-huit à douze heures _____ vingt minutes du matin
 est décédé à Lysins
 de Éclaircie paralytique, paralysie du cœur selon certificat médical,
Granger, Albert Edouard Profession: agriculteur
 fil de Jean François Louis et de Françoise Louise Hortine
 Etat civil: veuve de Elise Rosalie Guyon Religion: protestant
 de Lysins domicilié à Lysins
 né le vingt-deux Juin mil huit cent soixante-six
 Inscrit au présent registre le deux Février
 mil huit cent quatre-vingt- deux-huit sur la déclaration de Granger
Jean Louis, oncle du défunt à Lysins y domicilié, agric-
ulteur
 Confirmé après lecture faite:
Emile Granger
 L'OFFICIER DE L'ÉTAT CIVIL:
L. Gerold
 Communiqué au chef de la section
Militaire de Cressier à Lysins.

N° 2 - Grignis le 16. 2. 1898
L. Gerold - F. Salomon

N° 5.

Charbonnier
Jean George

Le seize février mil huit cent quatre-vingt-
deux à deux heures minutes du matin
est décédé à Gingins
de congestion pulmonaire selon certificat médical,
Charbonnier, Jean George Profession: agriculteur
fil de Jean Louis et de Elisabeth veuve Robert
Etat civil: marié à Françoise Louise veuve Roupon
de Gingins domicilié à Gingins
né le deux-sept-huit mil huit cent vingt-trois
Inscrit au présent registre le deux-sept février
mil huit cent quatre-vingt-deux sur la déclaration de Charbonnier
Jean Victor, parent au défunt, charbonnier à Gingins

Confirmé après lecture faite:

Jean Victor Charbonnier

L'OFFICIER DE L'ÉTAT CIVIL:

L. Gerodet

~~Communiqué~~

N° 6.

Gfeller
Jean.

Le vingt février mil huit cent quatre-vingt-
deux à cinq heures minutes du matin
est décédé à Frétes
de jauneurémie, grippe selon certificat médical,
Gfeller, Jean Profession: agriculteur
fil de Gfeller, Jean et de Catherine veuve Fives
Etat civil: marié à Sunny Antoinette Ruffey, protestant
de Dorival, Purbach domicilié à Frétes
né le vingt-cinq janvier mil huit cent quarante-sept.
Inscrit au présent registre le vingt-cinq février
mil huit cent quatre-vingt-deux sur la déclaration de Ravenel
Charles Julien, de Frétes y domicilié, agriculteur.

Confirmé après lecture faite:

Ch. Ravenel

L'OFFICIER DE L'ÉTAT CIVIL:

L. Gerodet

Communiqué à l'officier de l'état civil de Höchstetter et au chef de la section médicale de Frétes

N^o 7
Deschamps
Surnom d'il.
Alfred.

Le vingt-huit février _____ mil huit cent quatre-vingt-
dix-sept à quatre heures _____ minutes du matin
est décédé à Givry. _____
de Tuberculose pulmonaire _____ selon certificat médical,
Deschamps, Surnom d'il Alfred Profession: *agriculteur*
fil de Henri Louis _____ et de Marie Pauline Emma Clay
Etat civil: *célibataire* _____ Religion: *protestant*
de Givry _____ domicilié à Givry _____
né le vingt sept octobre mil huit cent soixante cinq _____

Inscrit au présent registre le premier Mars _____
mil huit cent quatre-vingt-dix-sept sur la déclaration de Deschamps
Marie Christ Guard, *vocte du défunt, de et à Givry,*
agriculteur

Confirmé après lecture faite :

Marie Deschamps

L'OFFICIER DE L'ÉTAT CIVIL :

Communiqué au chef de la section

secrétaire de Givry.

L. Goulet

N^o 8.
Lieber
Alice Lydie

Le vingt-trois Mars _____ mil huit cent quatre-vingt-
dix-sept à sept heures _____ trente minutes du soir _____
est décédé à La Rippe _____
de *Prussomanie double* _____ selon certificat médical,
Lieber, Alice Lydie _____ Profession: *soin* _____
fil de Lieber Jacob _____ et de Susanne toi Müller
Etat civil: *célibataire* _____ Religion: *protestante*
de Reichembach _____ domicilié à La Rippe _____
né le vingt sept septembre mil huit cent quatre _____

Inscrit au présent registre le vingt-quatre Mars _____
mil huit cent quatre-vingt-dix-sept sur la déclaration de Berlic
Henri Jules de et à La Rippe, *agriculteur*

Confirmé après lecture faite :

Henri Jules Berlic

L'OFFICIER DE L'ÉTAT CIVIL :

Communiqué à l'officier de

l'état civil de Reichembach

L. Goulet

N° 9.
Bidoux
Louis.

Le trente un Mars _____ mil huit cent quatre-vingt-
oix huit à sept heures _____ minutes du soir
est décédé à Gressy _____
de Gr. Sid. N° 205 _____ selon certificat médical,
Bidoux Louis _____ Profession: agriculteur
fil de Charles Louis Bourget et de Suzanne François Lucie
Etat civil: marie à Chollat Sophie Religion: protestant
de Cully et de Lutry domicilié à Gressy _____
né le neuf Mars _____ mil huit cent cinquante trois
Inscrit au présent registre le deux Avril _____
mil huit cent quatre-vingt- oix huit sur la déclaration de Bidoux
Suzanne, fils au défunt de Cully et de Lutry, agr.
Confirmé après lecture faite: Neulleur à Gressy
S Bidoux
L'OFFICIER DE L'ÉTAT CIVIL:
L. Gerotel
Communiqué aux officiers de
l'état civil de Cully et de Lutry
et au chef de la section de Gressy.

N° 10.
Boulet veuve
Boulet, femme
Josephine.

Le deux Avril _____ mil huit cent quatre-vingt-
oix huit à six heures _____ quinze minutes du soir
est décédée à Lysins _____
de grippe, cachexie sénile _____ selon certificat médical,
Boulet veuve Boulet, femme Profession: Josephine
fil de de Jean Etienne Boulet et de Suzanne Détrac
Etat-civil: veuve de Henri Marie Boulet Religion: _____
de Rolle _____ domicilié à Lysins _____
né le vingt quatre Mars mil huit cent vingt trois
Inscrit au présent registre le quatre Avril _____
mil huit cent quatre-vingt- oix huit sur la déclaration de Olivier
Jules Daniel, allié Darmon de Lysins & La
Confirmé après lecture faite: Suzanne propriétaire à Lysins
Jules Olivier Darmon
L'OFFICIER DE L'ÉTAT CIVIL:
L. Gerotel
Communiqué à l'officier de
l'état civil de Rolle

Lausanne. — Imp. F. Regamey. — 40,000 ex.

N^o 11.
Gautier
Henri Julien Alfred

Le sept Avril _____ mil huit cent quatre vingt-
 dix-huit à une heure _____ minutes du matin
 est décédé à Quillier
 de St Séy N^o 2. selon certificat médical,
Gautier, Henri Julien Alfred Profession: _____
 fils de François Emile et de Louise Pauline saie Chiron
 Etat civil: Légitime Religion: protestant
 de Vich domicilié à Quillier
 né le cinq Avril mil huit cent quatre vingt dix huit
 Inscrit au présent registre le Sept Avril
 mil huit cent quatre-vingt dix-huit sur la déclaration de Gautier
François Emile, père du défunt, de Vich, agriculteur à Quillier
 Confirmé après lecture faite:
Emile Gautier
 Communiqué à l'officier de
 l'état civil de Reyniers

L'OFFICIER DE L'ÉTAT CIVIL :
L. Genet

N^o 12.
Cuchet saie Berthe
Julie Henriette

Le douze Avril _____ mil huit cent quatre-vingt-
 dix-huit à dix heures _____ minutes du soir
 est décédé à La Rippe
 de oucheux sémite selon certificat médical,
Cuchet saie Berthe, Julie Henriette Profession: _____
 fille de Jean Jacques François et de Jeanne Louise saie Cuchet
 Etat civil: veuve de Cuchet, Jean Ferdinand Religion: protestante
 de La Rippe domicilié à La Rippe
 né le onze Mars mil huit cent vingt-trois
 Inscrit au présent registre le quatorze Avril
 mil huit cent quatre-vingt dix-huit sur la déclaration de Hermannjat
Louis Leducard de La Rippe y domicilié
 Confirmé après lecture faite:
Louis Hermannjat
 Communiqué _____

L'OFFICIER DE L'ÉTAT CIVIL :
L. Genet

N° 13.

Granger sie Guyon
Elise Rosalie

Le quatorze Avril _____ mil huit cent quatre-vingt-
dix-sept à cinq heures _____ minutes du soir
est décédé à Lysins. _____

de Encéphalite aiguë double _____ selon certificat médical,

Granger sie Guyon, Elise Rosalie Profession: _____

fil(e) de Jules François et de Luïette sie Mornier

Etat civil veuve de Granger, Albert Leonard Religion: _____

de Lysins _____ domicilié à Lysins _____

né le voix Juin _____ mil huit cent cinquante huit

Inscrit au présent registre le quinze Avril _____

mil huit cent quatre-vingt- dix-sept sur la déclaration de Haldimann

Julien Denis Marc, parent de la défunte, agriculteur

Confirmé après lecture faite:

Julien Haldimann

L'OFFICIER DE L'ÉTAT CIVIL:

~~Communiqué~~ _____

L. Gerdel

N° 14.

Durgnat sie
Mottier Rose
Emilie

Le dix-sept Avril _____ mil huit cent quatre-vingt-
dix-sept à neuf heures _____ minutes du matin
est décédé à Crassier _____

de Carcinoma Hepatis _____ selon certificat médical,

Durgnat sie Mottier, Rose Emilie Profession: ménagère

fil(e) de Durgnat Albert et de Ferriette Emilie sie Favard

Etat-civil: divorcé de Jean Vincent Durgnat, _____

de Crassier-les-Bains domicilié à Crassier _____

né le vingt Sept Mai mil huit cent vingt sept _____

Inscrit au présent registre le dix-sept Avril _____

mil huit cent quatre-vingt- dix-sept sur la déclaration de Durgnat

Emile Vincent, fils de la défunte, négociant à Crassier

Confirmé après lecture faite:

Emile Durgnat

L'OFFICIER DE L'ÉTAT CIVIL:

Communiqué _____

L. Gerdel

État civil d'Ormesson-les-Bains

No 15.
Feignoux sie
Beronnet, Louise
Jugueline

Le dix-sept Mars _____ mil huit cent quatre-vingt-
dix-sept à sept heures _____ trente minutes du soir
est décédé à Givrisas _____
de Myocardite _____ selon certificat médical,
Feignoux sie Beronnet, Louise Jugueline
fil de François Beronnet et de Joséphine Louise Marguerite
Etat civil: veuve de Jules Auguste Feignoux Religion: protestante
de Beurligny _____ domicilié à Givrisas _____
né le dix-sept septembre mil huit cent dix-neuf.
Inscrit au présent registre le dix-sept Mars _____
mil huit cent quatre-vingt- dix-sept sur la déclaration de Berou, Jules
Louis, parent de la défunte et à Givrisas, agriculteur,
Confirmé après lecture faite:
Jules Bory
Communiqué à l'officier de
l'Etat civil de Gilly.

L'OFFICIER DE L'ETAT CIVIL :

L. Gerolat

No 16.
Gaentier
François Marec

Le vingt-un Mars _____ mil huit cent quatre-vingt-
dix-sept à dix heures _____ quinze minutes du soir
est décédé à La Rippe _____
de Pneumonie tuberculeuse aiguë double _____ selon certificat médical,
Gaentier, François Marec _____ Profession: agriculteur
fil de Jean Urbain et de Françoise Delabrière
Etat civil: marie à Françoise Marie Jenny Religion: sie Berla
de La Rippe _____ domicilié à La Rippe _____
né le quatre Mars _____ mil huit cent trente-huit.
Inscrit au présent registre le vingt-deux Mars _____
mil huit cent quatre-vingt- dix-huit sur la déclaration de Berla, Jean
Beau frère du défunt, de et à La Rippe _____
Confirmé après lecture faite:
H. Berla
Communiqué _____

L'OFFICIER DE L'ETAT CIVIL :

L. Gerolat

N° 17
Chouet s^{ie}
Rebillet Julie

Le vingt-un août _____ mil huit cent quatre-vingt-
dix-huit à trois heures _____ minutes du soir
est décédé à La Rippe _____
de embolie pulmonaire _____ selon certificat médical,
Chouet s^{ie} Rebillet Julie Profession: ménagère
fille de Jean Louis _____ et de Jacqueline Sophie s^{ie}
Etat civil: mariée à Louis Ferdinand ^{Rebillet} Chouet,
de La Rippe _____ domicilié à La Rippe _____
né le treize avril _____ mil huit cent vingt sept
Inscrit au présent registre le vingt deux août _____
mil huit cent quatre-vingt- dix huit sur la déclaration de François
Louis Julien Chouet, gendre de la défunte de Beauvais
Confirmé après lecture faite: agriculteur à La Rippe
Julien François
L'OFFICIER DE L'ÉTAT CIVIL:
L. Gendel
Communiqué _____

N° 18.
Hermesjot s^{ie}
Berthie Henriette
Julie.

Le vingt-six août _____ mil huit cent quatre-vingt-
dix-huit à trois heures _____ trente minutes du matin
est décédé à La Rippe _____
de affection chronique du cœur selon certificat médical,
Hermesjot s^{ie} Berthie Henriette Julie
fille de Jean Louis _____ et de Jeanne Susanne s^{ie}
Etat-civil: mariée à Hermesjot Louis ^{Berthie} Berthie
de La Rippe _____ domicilié à La Rippe _____
né le trois février _____ mil huit cent trente
Inscrit au présent registre le vingt sept août _____
mil huit cent quatre-vingt- dix sept sur la déclaration de Berthie
Henri Jules, parent de la défunte de et à La Rippe,
Confirmé après lecture faite:
Henri Jules Berthie
L'OFFICIER DE L'ÉTAT CIVIL:
L. Gendel
Communiqué _____

Lausanne. - Imp. F. Regamey. - 40,000 ex.

N^o 16.
Koopers
Bénédict

Le *Arcole* *sur Saui* _____ mil huit cent quatre vingt-
dix-huit à *sept* heures _____ ~~minutes~~ du *matin*
est décédé à *Porrey* _____

de *Le Fid. N^o 166.* _____ selon certificat médical,

Koopers Bénédict _____ Profession: *agriculteur*

fil de *Franz Koopers* et de *Elisabetha son épouse*

Etat civil: *marie à Marceline Blanz* Religion: *protestant*

de *Seedorf. / Bernes.* domicilié à *Porrey* _____

né le *huit septembre* mil *huit cent vingt six* _____

Inscrit au présent registre le *premier Juin* _____

mil huit cent quatre-vingt- *dix-huit* sur la déclaration de *Charles Luep*

per, fils au défunt, de Seedorf, agriculteur à Porrey.

Confirmé après lecture faite :

Chs. Luep

L'OFFICIER DE L'ETAT CIVIL :

L. Gerold

Communiqué à l'officier de

l'Etat civil de Seedorf

N^o 20.
Dumartthoray
Emile Maurice

Le *vingt Juin* _____ mil huit cent quatre-vingt-

dix-huit à *sept* heures _____ *trente* minutes du *matin*

est décédé à *Trélex* _____

de *Le Fid. N^o 3.* _____ selon certificat médical,

Dumartthoray Emile Maurice _____ Profession: _____

fil de *Ami Maurice Dumartthoray* et de *Maurice Lina son épouse*

Etat civil: *légitime* _____ Religion: *protestant*

de *Essertines St. Rolle* domicilié à *Trélex* _____

né le *quatorze Mai* mil *huit cent quatre vingt dix huit*

Inscrit au présent registre le *six Juin* _____

mil huit cent quatre-vingt- *dix-huit* sur la déclaration de *Dumartthoray*

Ami Maurice Dumartthoray, père au défunt, agriculteur à Trélex.

Confirmé après lecture faite :

Maurice Dumartthoray

L'OFFICIER DE L'ETAT CIVIL :

L. Gerold

Communiqué à l'officier de l'Etat

civil de Gilly

N° 21.
 Duponchel
 née Joly, Louise
 Sophie.

Le vingt juin _____ mil huit cent quatre-vingt-
deux à quatre heures _____ minutes du soir
 est décédé à Gingins _____
 de apoplexie cérébrale _____ selon certificat médical,
Duponchel née Joly, Louise Sophie Profession: ménagère
 fille de Jean Jacques Jérôme et de Henriette Mesnardin née
 Etat civil: veuve de Jean Antoine Duponchel Religion: protestante
 de Lysins _____ domicilié à Gingins _____
 né le vingt sept sept mil sept cent vingt quatre
 Inscrit au présent registre le deux juin _____
 mil huit cent quatre-vingt- deux sur la déclaration de Joly, Jean
Joseph Mesnardin, veuve de la défunte de Lysins
 Confirmé après lecture faite: Joly
 L'OFFICIER DE L'ÉTAT CIVIL: L. Gerodet
 Communiqué _____

N° 22.
 Roche
 René Auguste.

Le deux juin _____ mil huit cent quatre-vingt-
deux à onze heures _____ treize minutes du soir
 est décédé à Les Higerandes, viers Grans _____
 de St. Fid N° 150 _____ selon certificat médical,
Roche, René Auguste Profession: _____
 fils de Dominique Charles et de Elise née Rossier.
 Etat-civil: légitime _____ Religion: protestant
 de Spauldinges _____ domicilié à Les Higerandes, viers Grans
 né le sept sept _____ mil sept cent quatre vingt deux juin
 Inscrit au présent registre le vingt juin _____
 mil huit cent quatre-vingt- deux sur la déclaration de Roche
Dominique Charles, père des défunt agriculteur v. Grans,
 Confirmé après lecture faite: Charles Roche
 L'OFFICIER DE L'ÉTAT CIVIL: L. Gerodet
 Communiqué à l'officier de
 l'état civil de Spauldinges

Lausanne. - Imp. F. Regamey. - 40,000 ex.

N^o 23.
Weischpörr
Augusta.

Le *vingt-trois Juin* _____ mil huit cent quatre-vingt-
deux à *trois* heures _____ ~~minutes~~ du *soir*
 est décédé à *Givvins* _____
 de *accouchement prématuré (Jamais)*, selon certificat médical,
Weischpörr, Augusta, _____ Profession: _____
 fille de *Louise Adèle Augusta Weischpörr, s. profession*
 Etat civil: *illégitime* _____ Religion: *protestante*
 de *Givvins* _____ domicilié à *Givvins* _____
 né le *vingt-deux Juin* mil *deux* cent quatre-vingt *deux*
 Inscrit au présent registre le *vingt-quatre Juin* _____
 mil huit cent quatre-vingt- *deux* sur la déclaration de *Marie Quo-*
blier, sage femme à Givvins _____
 Confirmé après lecture faite:
Marie Quiblier

 L'OFFICIER DE L'ÉTAT CIVIL:
L. Gerodet

N^o 24.
Suter
Constance Marie

Le *vingt-deux Juin* _____ mil huit cent quatre-vingt-
deux à *deux* heures _____ ~~minutes~~ du *soir*
 est décédé à *Givvins* _____
 de *Scarapite* _____ selon certificat médical,
Suter, Constance Marie _____ Profession: _____
 fille de *Suter Rudolf* et de *Antoinette Eugénie Rose*
 Etat civil: *Mie Gonthier, légitime* _____ Religion: *protestante*
 de *Höllichen (Argovie), domicilié à Givvins* _____
 né le *premier novembre* mil *deux* cent quatre-vingt *deux*
 Inscrit au présent registre le *vingt-quatre Juin* _____
 mil huit cent quatre-vingt- *deux* sur la déclaration de *Suter Rudolf*
père de la défunte, de Höllichen, Argovie, boudanger
 Confirmé après lecture faite:
Rodolphe Suter

 L'OFFICIER DE L'ÉTAT CIVIL:
L. Gerodet
 Communiqué à l'officier de l'état
 civil de *Höllichen*

N° 25.
Goncreeb.
Jean Louis.

Le vingt sept Juillet mil huit cent quatre-vingt-
 dix huit à huit heures _____ minutes du soir
 est décédé à Gressy _____
 de St Fid N° 3, _____ selon certificat médical,
 Goncreeb. Jean Louis Profession: _____
 fils de Alfred Sarraval et de Anna née Tourstin
 Etat civil: légitime Religion: protestant
 de Gressy et de Gressy domicilié à Gressy _____
 né le vingt deux Juillet mil huit cent quatre vingt dix
 Inscrit au présent registre le vingt huit Juillet
 mil huit cent quatre-vingt- dix huit sur la déclaration de Goncreeb
 Alfred Sarraval, père du défunt agriculteur
 Confirmé après lecture faite: H. Gressy.
 Goncreeb
 L'OFFICIER DE L'ÉTAT CIVIL:
 H. Gerodet
 Communiqué aux Bureau Com-
 -missariat de l'état civil de Gressy

N° 26.
Olivier
Berthe Louise

Le quatorze Août _____ mil huit cent quatre-vingt-
 dix huit à l'heure de midi _____ minutes du _____
 est décédé à Lysins, _____
 de Méningite tuberculeuse _____ selon certificat médical,
 Olivier, Berthe Louise Profession: _____
 fille de Juste John Adam et de Louise Julie née Rossel
 Etat-civil: légitime Religion: protestante
 de Lysins, Crans & La Sarrax, domiciliée à Lysins.
 née le treize Août mil huit cent quatre vingt dix sept
 Inscrit au présent registre le quinze Août _____
 mil huit cent quatre-vingt- dix huit sur la déclaration de son père et de sa
 mère M^{rs} Olivier de Lysins Crans et La Sarrax, agri-
 -culteurs à Lysins -
 Confirmé après lecture faite: _____

 L'OFFICIER DE L'ÉTAT CIVIL:
 H. Gerodet
 Communiqué aux officiers de
 l'état civil de Crans & La Sarrax

Lausanne. — Imp. F. Regamey. — 40,000 ex.

N^o 27
Ferretotie
Forsloillet Marie

Le dix huit Août _____ mil huit cent quatre vingt-
 dix-huit à sept heures _____ minutes du ~~soir~~
 est décédé à Fréteux
 de Sévérité _____ selon certificat médical,
Ferretotie Forsloillet Marie Profession: ouvrière
 fille de Jean David Henri et de Genevieve Marie Nic Pland
 Etat civil: veuve de Jean Louis Ferret Religion: protestante
 de Villiers-sous-Genes domicilié à Fréteux
 né le dix sept octobre mil huit cent vingt-deux
 Inscrit au présent registre le vingt Août
 mil huit cent quatre-vingt- dix huit sur la déclaration de Ferret Gustave
fils de la défunte, de Villiers-s-Genes, domicilié
 Confirmé après lecture faite: C. à Fréteux
 + Parre Jhs.
 Communiqué à l'officier de
 l'Etat civil de Villiers s-Genes

L'OFFICIER DE L'ETAT CIVIL :

L. Genet

N^o 28.
Porboën
Albert Gustave

Le vingt-trois Août _____ mil huit cent quatre-vingt-
 dix-huit à deux heures _____ minutes du jour
 est décédé à Givrisin
 de entière rigueur _____ selon certificat médical,
Porboën Albert Gustave Profession: _____
 fils de Louis John Samuel et de Hélène Amélie veuve
 Etat civil: légitime _____ Religion: Protestante
 de Charges et de Couray domicilié à Lausanne
 né le septembre mil huit cent quatre vingt dix
 Inscrit au présent registre le vingt-quatre Août
 mil huit cent quatre-vingt- dix huit sur la déclaration de Porboën Louis
John Samuel, de Charges et Couray, père du défunt, Laillier
 Confirmé après lecture faite: C. à Lausanne
John Porboën
 Communiqué aux officiers de l'Etat
 civil de Charges Seubens & Lausanne

L'OFFICIER DE L'ETAT CIVIL :

L. Genet

N° 24.

Lambossy née Corbet, Jenny Françoise

Le vingt-six août mil huit cent quatre-vingt-dix-huit à neuf heures minutes du soir est décédée à Givriers de carcinoma scabrieux selon certificat médical,

Lambossy née Corbet, Jenny Françoise fille de Pierre Louis et de Jeanne née Lepoutre Etat civil: veuve de Lambossy Marie Françoise Religion: Louis Eugène de Givriers domicilié à Givriers né le vingt septembre mil huit cent trente-trois.

Inscrit au présent registre le vingt-huit août mil huit cent quatre-vingt-dix-huit sur la déclaration de Lambossy Paul Jules Louis Marius fils de son épouse, domiciliés à Givriers - Confirmé après lecture faite:

Paul Lambossy

L'OFFICIER DE L'ETAT CIVIL:

L. Genot

N° 30.

Bourgeois née Alexandre Joseph Léon

Le vingt-huit août mil huit cent quatre-vingt-dix-huit à ? heure ? minutes du ? est décédé à Trélat ou il était en passage, dans le bois de la guérolotte de peuplier selon certificat médical,

Bourgeois née Alexandre Joseph Léon fils de Léon Bourgeois et de Marie Sophie Faivre Etat civil: célibataire Religion: catholique de Châtel-Blanc domicilié à Châtel-Blanc, né le vingt-deux avril mil huit cent quarante-sept

Inscrit au présent registre le vingt-neuf août mil huit cent quatre-vingt-dix-huit sur la déclaration de Gobet Adolphe Louis juge de paix au Cerol et de Confirmer après lecture faite: à Givriers -

A. Sahy

L'OFFICIER DE L'ETAT CIVIL:

L. Genot

Communiqué à la Chancellerie d'Etat à Paris,

N° 31.

Riquot
Marc

Le Prente au Août _____ mil huit cent quatre-vingt-
dix-huit à cinq heures _____ minutes du soir.

est décédé à Guilliers en séjour depuis 20 jours
de St. Fid. N° 105 + 44 _____ selon certificat médical,

Riquot Marc _____ Profession : maître d'hôtel

fil de Louis Riquot _____ et de Jeanne Françoise veuve Bessie

Etat civil : marié à Marie Henriette Bourde Religion : protestant

des Champs, ruelle de la Fontaine domicilié à Paris, rue Amsterdam

né le vingt-huit janvier mil huit cent cinquante quatre

Inscrit au présent registre le premier septembre _____

mil huit cent quatre-vingt-dix-huit sur la déclaration de Bugnon

Jules, beau-frère du défunt, agriculteur à Guilliers.

Confirmé après lecture faite :

Jules Bugnon

L'OFFICIER DE L'ÉTAT CIVIL :

L. Gendel

Communiqué à l'officier de l'état
civil de Guilliers et à la
cellerie et état à Lantier.

N° 32.

Delérasant
Lina Elise

Le trois septembre _____ mil huit cent quatre-vingt-
dix-huit à six heures _____ minutes du soir.

est décédée à Chiserey _____

de Coqueluche ? _____ selon certificat médical,

Delérasant, Lina Elise _____ Profession : _____

fil de Emma Delérasant et de domestique _____

Etat civil : illégitime _____ Religion : protestante

de Bellerey _____ domicilié à Chiserey _____

né le vingt-huit juin mil huit cent quatre vingt dix huit

Inscrit au présent registre le quatre septembre _____

mil huit cent quatre-vingt-dix-huit sur la déclaration de Delérasant

Emma, mère de la défunte, ménagère à Chiserey.

Confirmé après lecture faite :

Emma Delérasant

L'OFFICIER DE L'ÉTAT CIVIL :

L. Gendel

Communiqué à l'officier de l'état
civil de Guilliers à Guilliers

N^o 33
Berthe
Jenny Tola.

Le *trois septembre* _____ mil huit cent quatre-vingt-
soixante-huit à *onze* heures _____ ~~minutes~~ du *soir*
 est décédé à *Gingins*, _____
 de *Cocqueluche ?* _____ selon certificat médical,
Berthe Jenny Tola _____ Profession _____
 fille de *Jules François Ami* & de *Stéphansine Morier*
 Etat civil : *légitime* _____ Religion : *protestante*
 de *Gingins La Rippe* domicilié à *Gingins*, _____
 né le *quatorze août* mil huit cent *quatre-vingt-dix*
 Inscrit au présent registre le *quatre septembre* _____
 mil huit cent quatre-vingt- *soixante-huit* sur la déclaration de *Berthe Jules*
François Ami, père de la défunte *agriculteur*
 Confirmé après lecture faite : _____
Ami Berthe

 L'OFFICIER DE L'ÉTAT CIVIL :
L. Gerbet

N^o 34.
Friskler née
Morel, Susanne
Henriette.

Le *vingt-deux septembre* _____ mil huit cent quatre-vingt-
soixante-huit à *trois* heures _____ ~~minutes~~ du *matin*
 est décédé à *Borves* _____
 de *St Léj N^o 12*, _____ selon certificat médical,
Friskler née Morel, Susanne Henriette, _____
 fille de *Louis Henri Morel* & de *Jeanne Susanne née*
 Etat civil : *veuve de Jacques Friskler* Religion : *protestante*
 de *Genève* _____ domicilié à *Borves*, _____
 né le *vingt-cinq octobre* mil huit cent *soixante-huit*,
 Inscrit au présent registre le *vingt-deux septembre* _____
 mil huit cent quatre-vingt- *soixante-huit* sur la déclaration de *Henri*
Henri d'Eschens, beau-frère de la défunte,
 Confirmé après lecture faite : *l'agriculteur à Borves*,
Henri Pointez

 L'OFFICIER DE L'ÉTAT CIVIL :
L. Gerbet

N° 35.

Beaumont
Samuel Albert.

Le vingt-six septembre _____ mil huit cent quatre-vingt-
dix-sept à _____ heures _____ minutes du _____
est décédé à La Rippe _____
de St. Léon N° 50 + 184. _____ selon certificat médical,
Beaumont, Samuel Albert. Profession : _____
fil s de Louis Philippe _____ et de Françoise Marie Joséphine _____
Etat civil : légitime _____ Religion : protestant.
de Genève (ville). _____ domicilié à La Rippe _____
né le dix juillet _____ mil huit cent quatre-vingt-dix-sept
Inscrit au présent registre le vingt-sept septembre _____
mil huit cent quatre-vingt-dix-sept sur la déclaration de Beaumont
Louis Philippe, père au défunt domicilié à La Rippe
Confirmé après lecture faite :
Baumar Louis
L'OFFICIER DE L'ÉTAT CIVIL :
Communiqué au Bureau Central
de l'état civil à Genève. L. Gerstel

N° 36.

Germaine
Jacques Louis

Le vingt-sept septembre _____ mil huit cent quatre-vingt-
dix-sept à six heures _____ trente minutes du _____
est décédé à Girvins. _____
de par submersion. _____ selon certificat médical,
Germaine, Jacques Louis Profession : agriculteur
fil s de Jean Gabriel _____ et de Suzanne Marguerite José
Etat civil : veuf de Fanny Henriot _____ Religion : protestant.
de St. Georges _____ domicilié à Girvins. _____
né le vingt septembre mil huit cent quarante. _____
Inscrit au présent registre le vingt-huit septembre _____
mil huit cent quatre-vingt-dix-sept sur la déclaration de Bezinge
Louis, petit fils au défunt, et à Girvins, agriculteur
Confirmé après lecture faite :
Louis Bezinge
L'OFFICIER DE L'ÉTAT CIVIL :
Communiqué à l'officier de
l'état civil de Langierod. L. Gerstel

N^o 37
Pory.
Jean Henry.

Le ouze octobre _____ mil huit cent quatre-vingt-
dix-huit à cinq heures _____ ~~minutes~~ du soir
est décédé à Givriers _____
de Hémorragie cérébrale _____ selon certificat médical,
Pory, Jean Henry _____ Profession: rentier
fil de Pory Pierre _____ et de Jeanne née Malpa
Etat civil: veuf de Soléna née Fegouet Religion: protestant
de Givriers _____ domicilié à Givriers _____
né le dix Mars _____ mil huit cent soix _____

Inscrit au présent registre le douze octobre _____
mil huit cent quatre-vingt- dix-huit sur la déclaration de Deschamps.
Monsieur Arist Sammel, de et à Givriers, présent au décès

Confirmé après lecture faite:
Monsieur Deschamps

L'OFFICIER DE L'ÉTAT CIVIL :

L. Gerotel

~~Communiqué~~ _____

N^o 38.
Perrier
Jules Louis Adolphe

Le ouze octobre _____ mil huit cent quatre-vingt-
dix-huit à neuf heures _____ treize minutes du soir
est décédé à Chéseres _____
de Hémorragie cérébrale _____ selon certificat médical,
Perrier, Jules Louis Adolphe _____ Profession: agriculteur
fil de François Henri Adolphe _____ de Lucille Estaline Adolphe
Etat civil: marie à Adolphe Jorand Laura Ferrat. Religion: protestant
de Chéseres La Perroy domicilié à Chéseres _____
né le dix-huit Janvier mil huit cent treize cinq,
Inscrit au présent registre le treize octobre _____

mil huit cent quatre-vingt- dix-huit sur la déclaration de Perrier Henri
Sammel, fils du défunt, de Chéseres La Perroy, marié à
(de Chéseres)

Confirmé après lecture faite:
Perrier Henri

L'OFFICIER DE L'ÉTAT CIVIL :

L. Gerotel

Communiqué à l'officier
de l'état civil de Rothe

N° 34.

Raymond
Abraham David

Le vingt-cinq octobre _____ mil huit cent quatre-vingt-
dix-sept à dix heures _____ trente minutes du matin
est décédé à Ligny _____

de Tuberculose pulmonaire _____ selon certificat médical,

Raymond Abraham David _____ Profession : agriculteur

fil de Auguste Raymond et de Fanny Aoi Rossier

Etat civil : célibataire _____ Religion : protestant

de Rougemont _____ domicilié à Ligny _____

né le trente août _____ mil huit cent soixante-seize

Inscrit au présent registre le vingt deux octobre _____

mil huit cent quatre-vingt-dix-sept sur la déclaration de Jean Michel

Louis, de Gress, syndic à Ligny. _____

Confirmé après lecture faite :

M. Couron.

L'OFFICIER DE L'ÉTAT CIVIL :



Communiqué à l'officier de l'état
civil de Rougemont, au chef
de la section municipale de Ligny
et au département de Justice & Police.

N° 40.

Gfeller
Charles Albert.

Le six novembre _____ mil huit cent quatre-vingt-
dix-huit à deux heures _____ minutes du soir

est décédé à Trélex _____

de Bronchite gangréneuse, péritonite selon certificat médical,

Gfeller Charles Albert _____ Profession : agriculteur

fil de Gfeller Jean _____ et de Fanny Adolaine Buffier

Etat civil : célibataire _____ Religion : protestant

de Oberthal / Bernol. domicilié à Trélex _____

né le premier Janvier mil huit cent soixante _____

Inscrit au présent registre le sept novembre _____

mil huit cent quatre-vingt-dix-huit sur la déclaration de Frédéric

Ufer, de Chierachere / Bernol. agriculteur à Trélex

Confirmé après lecture faite :

Ufer Frédéric.

L'OFFICIER DE L'ÉTAT CIVIL :



Communiqué à l'officier de l'état
civil de Trélex, au chef de
la section municipale de Trélex
et au département de Justice & Police

N° 41.

Bouquet
François Auguste

Le dix-huit novembre _____ mil huit cent quatre-vingt-
dix-huit à dix heures _____ minutes du matin
est décédé à Lysins, à Bois-Douay _____
de Carcinome ventriculi _____ selon certificat médical,
Bouquet François Auguste Profession: agriculteur
fil de Marie Alexandre et de Jeanne Françoise veuve
Etat civil: marié à Madeleine Levesque _____
de Rougemont _____ domicilié à Lysins, à Bois-Douay.
né le treize mai _____ mil huit cent quatre-vingt-
Inscrit au présent registre le dix-neuf novembre _____
mil huit cent quatre-vingt-dix-huit sur la déclaration de Charalley
Kerol, beau-frère du défunt, domicilié à Lysins.
Confirmé après lecture faite:
Paul. Charalley
L'OFFICIER DE L'ÉTAT CIVIL:
L. Gerotel
Communiqué à l'officier de l'état
civil de Rougemont & au
Département de Justice & Police.

N° 42.

Guignard
Hortense Marie
Amie.

Le dix-huit novembre _____ mil huit cent quatre-vingt-
dix-huit à deux heures _____ minutes du matin
est décédée à Buillier, _____
de St-Jés N° 96 _____ selon certificat médical,
Guignard Hortense Marie Amie _____
fille de Louis Ami _____ et de Louise Hortense veuve
Etat civil: célibataire _____ Religion: protestante
de Voullion _____ domiciliée à Buillier _____
né le vingt-un avril mil huit cent quatre-vingt-trois
Inscrit au présent registre le dix-neuf novembre _____
mil huit cent quatre-vingt-dix-huit sur la déclaration de Dumoyet
Marie Frédéric de Buillier y domicilié.
Confirmé après lecture faite:
Marie Dumoyet
L'OFFICIER DE L'ÉTAT CIVIL:
L. Gerotel
Communiqué à l'officier de l'état
civil de Voullion & au Dé-
partement de Justice & Police.

N° 43.

Pissat Louis

Le *sept* *Décembre* _____ mil huit cent quatre-vingt-
dix-huit à *onze* heure & _____ minutes du *matin*
est décédé à *Crossier*, _____

de *Carcinomy de l'estomac* _____ selon certificat médical,

Pissat Louis _____ Profession : *agriculteur*

fil de *Pierre François dit -* et de *Marianne Million*

Etat civil : *veuve de Anne Marie Mandelaine* ^(Vincent) Religion : *Katholique*

de *Goussens-la-Ville* domicilié à *Crossier*. _____

né le *quinze Mai* _____ mil huit cent *quatre-vingt*.

Inscrit au présent registre le *sept* *Décembre* _____

mil huit cent quatre-vingt-*dix-huit* sur la déclaration de *Pissat Ernest*

fabriquant au dépôt de Goussens-la-Ville, domicilié à

Confirmé après lecture faite : *Crossier*.

Pissat Ernest

L'OFFICIER DE L'ÉTAT CIVIL :

L. Gerotel

Communiqué à l'officier de l'état
civil et l'adjudant de son Dépau-
tement de Justice et Police.

N° 44.

*Goumy sie Agnes
Goumy Louise Susanna*

Le *sept* *Décembre* _____ mil huit cent quatre-vingt-
dix-huit à *dix* heure & _____ minutes du *soir*
est décédé e à *Gingins* _____

de *St Sép N° 216*. _____ selon certificat médical,

Goumy sie Agnes, Goumy Louise Susanna

fil de *Jean Etienne Henri* et de *Emilie sie Sébastien*

Etat civil : *veuve de Jacques François Goumy* Religion : *protestante*

de *Goussens la Ville* domicilié e à *Gingins*. _____

né le *trente Juin* _____ mil huit cent *vingt* _____

Inscrit au présent registre le *sept* *Décembre* _____

mil huit cent quatre-vingt-*dix-huit* sur la déclaration de *Bally Louis*

Mare, de Gingins, y domicilié, agriculteur.

Confirmé après lecture faite :

Louis Bally

L'OFFICIER DE L'ÉTAT CIVIL :

L. Gerotel

Communiqué à l'officier de l'état
civil de Goussens la Ville au Dépau-
tement de Justice et Police

N^o 45.
 Vallouet
 Charles Gustave

Le huit Décembre mil huit cent quatre-vingt-
dix-huit à sept heures minutes du matin
 est décédé à Deuillier, à l'É.
 de ulcère de l'estomac ? ? selon certificat médical,
Vallouet, Charles Gustave Profession: pendionnaire
 fil de Rodolphe Théodore et de Charlotte Éléonore
 Etat civil: Julie née Leroy, célibataire Religion: protestant
 de Péche et de Coindres domicilié à Deuillier à l'É.
 né le vingt six Avril mil huit cent vingt six
 Inscrit au présent registre le dix Décembre
 mil huit cent quatre-vingt-dix-huit sur la déclaration de Marguerite
Cottier, de Rougemont, domiciliée à Deuillier,
 Confirmé après lecture faite:
Marguerite Cottier
 L'OFFICIER DE L'ÉTAT CIVIL:
L. Gerotel
 Communiqué à l'officier de
 l'Etat civil de Rougemont du
 Département de Jurieu & Polieu.

N^o 46.
 Desvauffoury
 Jean Cyrille

Le deux Décembre mil huit cent quatre-vingt-
dix-huit à sept heures minutes du soir
 est décédé à La Rippe,
 de Pneumonie lobaire aigue selon certificat médical,
Desvauffoury, Jean Cyrille Profession: agriculteur
 fil de Jacques Victor et de Marie Joséphine Grosjean
 Etat civil: Marié à Julie Monneron Religion: sa Père
 de La Rippe domicilié à La Rippe
 né le vingt octobre mil huit cent quarante sept
 Inscrit au présent registre le deux Décembre
 mil huit cent quatre-vingt-dix-huit, sur la déclaration de Pierre Pierre
Louis, beau frère du défunt, de Péronnet, juré, pro-
 Confirmé après lecture faite: P. Priollet à Gignin
Louis Praec
 L'OFFICIER DE L'ÉTAT CIVIL:
L. Gerotel
 Communiqué à la Chancellerie
 de La Rippe du
 Département de Jurieu & Polieu.

Visé à Savigney le 28. 12. 1898
 L. Priollet, S. Salomier

N° 47
Ravessol
Julie Francoise

Le vingt-trois Décembre mil huit cent quatre-vingt-
dix-sept à cinq heures soixante minutes du soir
 est décédé à Trélex
 de cause inconnue hépatite épidémique selon certificat médical,
Ravessol, Julie Francoise Profession: mineure
 fille de Jean Charles Henri et de Louise Jenny Requin
 Etat civil: célibataire Religion: protestante
 de Trélex domicilié à Trélex
 né le vingt quatre Juin mil huit cent quarante-cinq
 Inscrit au présent registre le trois Décembre
 mil huit cent quatre-vingt-dix-sept sur la déclaration de Chollet
Louis François, serein de la défunte, de Narvaux et
 Confirmé après lecture faite: Lu Rogier, agriculteur à Trélex
Louis Chollet
 L'OFFICIER DE L'ÉTAT CIVIL:
L. Gerolot
 Communiqué au Département
 de Justice et Police

N°

Le numéro 47 à folio 60 est mil huit cent quatre-vingt-
celui de la dernière inscription faite minutes de deux
est décédé à Narvaux 1898. Les deux doubles au présent
 registre sont conformes, ce que selon certificat médical,
 nous certifions. Profession: _____
 L'officier de l'état civil de Gingins
 Etat civil: L. Gerolot Religion: _____
 de Gingins domicilié le 31 Décembre 1898.
 Inscrit au présent registre le Un double a été remis
mil huit cent quatre-vingt- le 9 Janvier sur la déclaration de 1899 à Sau-
lorie cantonale, en exécution de l'article 2 de
 Confirmé après lecture faite: L. Gerolot L'OFFICIER DE L'ÉTAT CIVIL:
 Communiqué Gingins le 9 Janvier 1899.

N° 48.
Gisrier
Dario Samuel.

Le vingt en Décembre mil huit cent quatre-vingt-
deux à six heures minutes du soir
 est décédé à Lysins
 de maladie respiratoire selon certificat médical,
Gisrier, Dario Samuel Profession: de ferre, l'acier
 fil de Charles Alfred et de Luigia née Diocorini
 Etat civil: légitime Religion: protestante
 de Orroubalet-dessous domicilié à Lysins
 né le vingt Décembre mil huit cent quatre-vingt-dix
 Inscrit au présent registre le deux Janvier
 mil huit cent quatre-vingt-deux sur la déclaration de Coste Louis
de Carouge / Genève / domestique à Lysins
 Confirmé après lecture faite:
Louis Coste.
 L'OFFICIER DE L'ÉTAT CIVIL:
L. Gerodet
 Communicé à l'officier de
 l'état civil d'Orroubalet-dessous.

N° 4.
Oliver socié
Poumquartier.
Anna Elisabeth.

Le trois Janvier mil huit cent quatre-vingt-
deux à quatre heures minutes du soir
 est décédé à Lysins
 de Carcinome du sein selon certificat médical,
Oliver socié Poumquartier Anna Elisabeth ménagère
 fille de Pérensiel et de Marie socié Gostolise femme
 Etat-civil: marier à Oliver Marie Jules Religion: protestante
 de Lysins, Crans & La Suerne domicilié à Lysins
 née le deux Juin mil huit cent cinquante-six.
 Inscrit au présent registre le quatre Janvier
 mil huit cent quatre-vingt-deux sur la déclaration de Oliver, Al-
phonse, fils de la défunte, de Lysins, Crans & La Suerne
 Confirmé après lecture faite: Calvin Aubert à Lysins -
Alphonse Oliver.
 L'OFFICIER DE L'ÉTAT CIVIL:
L. Gerodet
 Communicé aux officiers de
 l'état civil de Crans & La Suerne
 & au Département de Justice & Police.

Lausanne. - Imp. F. Regamey. - 40,000 ex.

N° 2.

Georges née
Loubeyrou
Louise Françoise
Augustine

Le cinq Janvier _____ mil huit cent quatre vingt-
dix-neuf à dix heures _____ minutes du Soir
est décédé à Givriers _____
de Similité _____ selon certificat médical,

Georges née Loubeyrou, Louise Françoise Augustine
fille de Georges François et de Jeanne Louise Charbonnier.
Etat civil: veuve de Jacques Louis Lammel Religieuse
de Givriers _____ domicilié à Givriers _____
né le seize Mai _____ mil huit cent vingt-deux.

Inscrit au présent registre le Sept Janvier _____
mil huit cent quatre-vingt-dix-neuf, sur la déclaration de Deschamps
Marc Christ Isaac, habitant à Givriers, agriculteur

Confirmé après lecture faite :

Marc Deschamps

L'OFFICIER DE L'ÉTAT CIVIL :



Communiqué au Département
de Justice et Police.

N° 3.

Constance née
Bouissou, Félice
Françoise.

Le quinze Janvier _____ mil huit cent quatre-vingt-
dix-neuf à sept heures _____ Trente minutes du Soir
est décédé à Clères _____
de Bouissou Félice _____ selon certificat médical,

Constance née Bouissou, Félice Françoise
fille de Jean Louis Bouissou et de Charlotte née Dupont
Etat civil: veuve de Charles Frédéric Constance, protestante
de Pannes _____ domicilié à Clères _____
né le quinze Octobre _____ mil huit cent treize _____

Inscrit au présent registre le dix-sept Janvier _____
mil huit cent quatre-vingt-dix-neuf sur la déclaration de Constance,
Louis Louis, petit fils de la défunte, de Pannes, domicilié
à Clères.

Confirmé après lecture faite :

E. Constance.

L'OFFICIER DE L'ÉTAT CIVIL :



Communiqué à l'officier de l'état
civil de Pannes et au
Département de Justice et Police.

N° 4.

Dancet
née Hermerijat
Jeanne Louise
Henriette.

Le trente Janvier _____ mil huit cent quatre-vingt-
dix-neuf à deux heures _____ minutes du soir
est décédé à La Rippe _____

de affaiblissement sénile _____ selon certificat médical,

Dancet née Hermerijat, Jeanne Louise Henriette Profession: _____

fil le de Jacques Urbain _____ et de Jeanne née Magnier

Etat civil: mariée à Dancet Jean Louis Religion: protestante

de Rogis-Bossey & Porrey domicilié à La Rippe _____

né le deux octobre _____ mil huit cent quinze _____

Inscrit au présent registre le trente un Janvier _____

mil huit cent quatre-vingt- dix-neuf sur la déclaration de Dancet

Louis Ami, fils de la défunte, domicilié à La Rippe

Confirmé après lecture faite :

Louis Ami Dancet

L'OFFICIER DE L'ÉTAT CIVIL :

L. Gerotel

Communiqué à l'officier de

l'état civil de Crans & au
Département de Justice & Police

N° 5.

Olivier
Marc Jules.

Le dix huit Février _____ mil huit cent quatre-vingt-
dix-neuf à cinq heures _____ minutes du soir
est décédé à Lysins _____

de affection cardiaque, Stigylisme _____ selon certificat médical,

Olivier, Marc Jules _____ Profession: agriculteur

fil de Elisie Constant _____ et de Jeanne Louise née Dupontet

Etat-civil: veuf de Marie Elisabeth Baumy _____, protestant

de Lysins, La Sarras & Crans domicilié à Lysins _____

né le treize Février _____ mil huit cent cinquante un

Inscrit au présent registre le vingt Février _____

mil huit cent quatre-vingt- dix-neuf sur la déclaration de Forest, Julien

Marc Auguste, dit Marc St. Roger, agriculteur à Lysins

Confirmé après lecture faite :

J. Forest

L'OFFICIER DE L'ÉTAT CIVIL :

L. Gerotel

Communiqué aux officiers de l'état

civil de La Sarras & Crans -
au Chef de Section de Cransins
au Département de Justice & Police

Lausanne. — Imp. F. Regamey. — 40,000 ex.

N^o 6.

Bully, enfant
de sexe masculin

Le vingt février _____ mil huit cent quatre vingt-
dix-neuf à deux heures _____ minutes du soir
est décédé à Gingsins _____
de mort subite _____ selon certificat médical,

Bully, enfant de sexe masculin Profession: _____
fil de Jules François Eugène et de Augusta Frédérique Louise
Etat civil: son épouse, légitime Religion: protestante
de Gingsins _____ domicile à Gingsins _____
né le vingt février _____ mil huit cent quatre vingt dix-neuf

Inscrit au présent registre le vingt-neuf février _____
mil huit cent quatre-vingt-dix-neuf sur la déclaration de Bully, Jules
François Eugène, de Gingsins y domicilié, Suisse.

Confirmé après lecture faite:

Jules Bully

L'OFFICIER DE L'ÉTAT CIVIL:

L. Gerotel

Communiqué _____

N^o 7
Raresnel s^{ie}
Pagnon, Elise
Caroline.

Le vingt-trois février _____ mil huit cent quatre-vingt-
dix-neuf à une heure _____ trente minutes du soir
est décédée à Trélex _____

de affection cardiaque _____ selon certificat médical,

Raresnel s^{ie} Pagnon, Elise Pagnon, ménagère

fil de François Louis Pagnon et de Marguerite Jacqueline

Etat civil: veuve de Raresnel, Charles Jules Pagnon, protestante

de Trélex _____ domicilié à Trélex _____

né le vingt-trois juin _____ mil huit cent vingt-trois _____

Inscrit au présent registre le vingt-quatre février _____

mil huit cent quatre-vingt-dix-neuf sur la déclaration de Raresnel

Charles Jules, beau fils de la défunte, de Trélex y

Confirmé après lecture faite:

Raresnel

L'OFFICIER DE L'ÉTAT CIVIL:

L. Gerotel

Communiqué au Département
de Justice et Police.

N° 8

Félix-roi Décottard
Rose Susanne
Françoise

Le quinze Mars _____ mil huit cent quatre-vingt-
dix-sept à cinq heures _____ grande minutes du soir
est décédé à Frélex _____

de tumeur Stomachal - cachexie _____ selon certificat médical,

Félix-roi Décottard, Rose Susanne Françoise, mineure

fil de Pierre Abram et de Jeanne Françoise sa femme

Etat civil: Marié à Jean Frédéric Félix Religion: protestant

de Fribourg, Suisse & domicilié à Frélex _____

né le vingt quatre juillet mil huit cent vingt-deux _____

Inscrit au présent registre le dix sept Mars _____

mil huit cent quatre-vingt-dix-sept sur la déclaration de Félix Jules

fils de sa défunte, de Fribourg, Suisse & La Régence

Confirmé après lecture faite: (signé) à Frélex.

Jules Félix

L'OFFICIER DE L'ETAT CIVIL:

Communiqué à l'officier de l'état
civil de Fribourg & au Département
de Justice & Police

N° 9

Loisy
Adolphe Samuel

Le six Avril _____ mil huit cent quatre-vingt-
dix-sept à deux heures _____ minutes du soir

est décédé à Gingins _____

de St. Léon N° 200 & 184 _____ selon certificat médical,

Loisy, Adolphe Samuel Profession: Juge de Paix

fil de Jean Louis Loisy et de Margotaine sa femme

Etat-civil: veuf de Jeanne Adèle Rochaix Religion: protestant,

de Gingins _____ domicilié à Gingins _____

né le vingt-sept Juin mil huit cent trente _____

Inscrit au présent registre le Sept Avril _____

mil huit cent quatre-vingt-dix-sept sur la déclaration de Loisy, Louis

Adolphe, fils de sa défunte, notaire à Gingins

Confirmé après lecture faite:

L. Balthus

L'OFFICIER DE L'ETAT CIVIL:

Communiqué au Département
de Justice et Police

Lausanne. - Imp. F. Regamey. - 40,000 ex.

N^o 10.

Chambard s^{ie}
Crausard, Catherine
Marguerite.

Le vingt Avril _____ mil huit cent quatre vingt-
deux vingt à quatre heures _____ minutes du matin
est décédé à Châserot _____

de grippe infectieuse _____ selon certificat médical,

Chambard s^{ie} Crausard, Catherine Marguerite

fil^{le} de François Crausard et de Louise s^{ie} Prévost

Etat civil veuve de Marc François Chambard, _____

de Arzier & la Rivière domicilié à Châserot _____

né le douze octobre _____ mil huit cent vingt _____

Inscrit au présent registre le deux Avril _____

mil huit cent quatre-vingt- deux vingt sur la déclaration de Berliet John

Louis, petit fils de la défunte, de La Rippe, agriculteur

Confirmé après lecture faite :

John Berliet

L'OFFICIER DE L'ÉTAT CIVIL :

Communiqué à l'officier de
l'état civil d'Arzier & au
Département de Justice & Police

L. Gerbet

N^o 11.

Loupa
Louise Susanne

Le vingt Avril _____ mil huit cent quatre-vingt-
deux vingt à deux heures _____ minutes du soir
est décédé à Gingins _____

de St. Léq. N^o 12, _____ selon certificat médical,

Loupa, Louise Susanne Profession: couturière

fil^{le} de Béat David _____ et de Marie Bernette Rochaix

Etat civil: célibataire _____ Religion: protestante

de Pougemont _____ domicilié à Gingins _____

né le quinze septembre mil huit cent vingt deux _____

Inscrit au présent registre le treize Avril _____

mil huit cent quatre-vingt- deux vingt sur la déclaration de Bully Jacques

Henri, de Gingins y domicilié, présent au décès

Confirmé après lecture faite :

H. Bully

L'OFFICIER DE L'ÉTAT CIVIL :

Communiqué à l'officier de l'état
civil de Pougemont & au
Département de Justice & Police

L. Gerbet

N° 12.

Pesson sie Laydu
Caroline Delphine

Le trois Avril _____ mil huit cent quatre-vingt-
dix-neuf à cinq heures _____ minutes du soir
est décédé à Givvins _____
de Gastro entérite infectieuse _____ selon certificat médical,
Pesson sie Laydu, Caroline Delphine, ménagère
fil le de Léonide François et de Rose Henriette Louise sie
Etat civil : mariée à Pesson, Louis Eugène Religion : protestante
de Perolles _____ domicilié à Givvins _____
né le vingt quatre octobre mil huit cent soixante-un _____
Inscrit au présent registre le trois Avril _____
mil huit cent quatre-vingt- dix-neuf sur la déclaration de Maurice
Laydu, frère de la défunte de Givvins, agriculteur.
Confirmé après lecture faite :
Maurice Laydu
L'OFFICIER DE L'ÉTAT CIVIL :
C. Gerstel
Communiqué à l'officier de l'
Etat civil de Thère & au Dé-
partement de Justice & Police

N° 13.

Girod
Charles François.

Le quatorze Avril _____ mil huit cent quatre-vingt-
dix-neuf à deux heures _____ minutes du matin
est décédé à La Rippe _____
de carcinoma restreint _____ selon certificat médical,
Girod, Charles François _____ Profession : agriculteur
fil s de Girod, Jean Louis et de Jeanne Françoise Wagner.
Etat-civil : marié à Louise Jany Virginia Religion : Rossel.
de La Rippe _____ domicilié à La Rippe _____
né le deux Août _____ mil huit cent vingt quatre _____
Inscrit au présent registre le quinze Avril _____
mil huit cent quatre-vingt- dix-neuf sur la déclaration de Remiand
Charles, petit fils au défunt de Müldeberg / Berne / domi-
Confirmé après lecture faite : C. Gerstel
P. Remiand
L'OFFICIER DE L'ÉTAT CIVIL :
C. Gerstel
Communiqué au Département
de Justice & Police

Lausanne. - Imp. F. Regamey. - 40,000 ex.

N° 14.

Ullroy, enfant
au sexe féminin

Le vingt sept Avril _____ mil huit cent quatre vingt-
dix-sept à trois heures _____ minutes du matin
est décédé à Breillier, _____

de mort vive, par de suite femme ou _____ selon certificat médical,

Ullroy, enfant au sexe féminin Profession: _____

fil le de Nicolas Jean Hubert et de Marie veie Colmanier

Etat civil: Célibataire _____ Religion: catholique

de Chabellary (Sriboung) domicilié à Breillier _____

né le vingt sept Avril mil huit cent soixante-sept

Inscrit au présent registre le vingt huit Avril _____

mil huit cent quatre-vingt-dix-sept, sur la déclaration de Ullroy, Ni-
colas Jean Hubert, père de la défunte, ayants eue _____

Confirmé après lecture faite: _____ à Breillier

Jean Ullroy

L'OFFICIER DE L'ÉTAT CIVIL :

L. Gerodet

Communiqué _____

N° 15.

Loupard
veie Begnon
Françoise Louise

Le vingt six Avril _____ mil huit cent quatre-vingt-
dix-sept à six heures _____ trente minutes du Soir
est décédé à Trélex _____

de cachexie lente _____ selon certificat médical,

Loupard veie Begnon, Françoise Louise _____

fil le de Begnon François et Louis et de Marguerite _____

Etat civil: veie de Loupard Louis _____ Religion: protestante

de Trélex _____ domicilié à Trélex _____

né le vingt un Février mil huit cent vingt-sept

Inscrit au présent registre le vingt huit Avril _____

mil huit cent quatre-vingt-dix-sept, sur la déclaration de Gabriel Elise
Bossey veie Durand de Trélex y domiciliée _____

Confirmé après lecture faite:

Elise Bossey.

L'OFFICIER DE L'ÉTAT CIVIL :

L. Gerodet

Communiqué au Département
de Justice & Police

N° 16.
Cley.
Jean Louis.

Le cinq Mai _____ mil huit cent quatre-vingt-
dix-neuf à une heure _____ trente minutes du matin
est décédé à Giringins, au Hostenel, _____
de St Sid N° 260 et 240, _____ selon certificat médical,
Cley. Jean Louis _____ Profession: agriculteur
fil de Jean Pierre ~~Andrijet~~ de Jeanne ~~Marianne~~ Choua-
Etat civil: ~~marie~~ de ~~Jenny~~ Louise ~~Perrotta~~ ~~Perrotta~~ Religion: protestant
de Giringins _____ domicilié à Giringins, au Hostenel.
né le trois octobre mil huit cent vingt-sept

Inscrit au présent registre le Six Mai _____
mil huit cent quatre-vingt-dix-neuf, sur la déclaration de Guichard
Jean Louis, gendres du défunt, de Dorret et de Chiserey
if agriculteur à Giringins.

Confirmé après lecture faite :
Jean Guichard
L'OFFICIER DE L'ÉTAT CIVIL :
L. Gerollet
Communiqué au Département
de Justice & Police

N° 17.
Bruche
Louis.

Le quinze Mai _____ mil huit cent quatre-vingt-
dix-neuf à quatre heures _____ minutes du matin
est décédé à Trélex _____
de ~~coronisation~~ du Cœur _____ selon certificat médical,
Bruche Louis _____ Profession: agriculteur
fil de Jean Bruche et de Perrotte ~~noie~~ Belétra
Etat-civil: ~~veuf~~ de Jeanne Catherine ~~Perrotta~~ ~~Perrotta~~, protestant
de Coinsins _____ domicilié à Trélex _____
né le Six Mai _____ mil huit cent vingt-six

Inscrit au présent registre le Six Mai _____
mil huit cent quatre-vingt-dix-neuf sur la déclaration de Bruche Jean
Alexis, fils du défunt, de Coinsins, agriculteur à
Trélex.

Confirmé après lecture faite :
Alexis Bruche
L'OFFICIER DE L'ÉTAT CIVIL :
L. Gerollet
Communiqué à l'officier de
l'état civil de Coingsins &
au Département de Justice
& Police

Lausanne. - Imp. F. Regamey. - 40,000 ex.

N^o 18.
 Clep.
 David Samuel

Le dix-septième _____ mil huit cent quatre-vingt-
 dix-sept à sept heures _____ minutes du matin
 est décédé à Givriers _____
 de sénilité _____ selon certificat médical,
Clep. David Samuel Profession: agriculteur
 fil de Jean Étienne et de Jeanne Louise Augustine
 Etat civil: célibataire Religion: protestant
 de Givriers domicilié à Givriers
 né le dix-sept février mil huit cent vingt-trois _____
 Inscrit au présent registre le dix-septième _____
 mil huit cent quatre-vingt-dix-sept sur la déclaration de Prélat de
Saxe, maire du défunt de et à Givriers.
 Confirmé après lecture faite :
Octave Prélat
 L'OFFICIER DE L'ÉTAT CIVIL :
L. Gerbet
 Communiqué au Département
 de Justice & Police

N^o 19.
 Weischpaul
 Marie Étienne

Le dix-septième _____ mil huit cent quatre-vingt-
 dix-sept à une heure _____ minutes du matin
 est décédé à Givriers _____
 de Microscopite Arteriosclérose _____ selon certificat médical,
Weischpaul, Marie Étienne Profession: agriculteur
 fil de Jean Étienne et de Marie Anne veuve Lottey
 Etat civil: veuf de Jeanne Charlotte Trépan Religion: protestant
 de Givriers domicilié à Givriers
 né le vingt-neuf _____ mil huit cent dix-sept. _____
 Inscrit au présent registre le dix-septième _____
 mil huit cent quatre-vingt-dix-sept sur la déclaration de Marie Anne
Trépan, gendre du défunt, de Trépan y domicilié, syndic
 Confirmé après lecture faite :
Marie Burg
 L'OFFICIER DE L'ÉTAT CIVIL :
L. Gerbet
 Communiqué au Département
 de Justice & Police

N° 20.
Granger
Jean Michel.

Le neuf juin mil huit cent quatre-vingt-
~~dix-neuf~~ à neuf heures ~~minutes~~ du ~~soir~~
 est décédé à Gress
 de hémorragie cérébrale selon certificat médical,
Granger, Jean Michel Profession: rentier
 fils de Pierre Louis et de Jeanne veuve Granger,
 Etat civil: marie à Marie de Lorient Tolle Religion: protestant
 de Gress domicilié à Gress
 né le deux novembre mil huit cent vingt deux
 Inscrit au présent registre le dix juin
 mil huit cent quatre-vingt-dix-neuf, sur la déclaration de Secor, Pierre
dit Louis, parent du défunt, de Gress et domicilié
 Confirmé après lecture faite: H. Synac
Le Secor
 L'OFFICIER DE L'ÉTAT CIVIL:
L. Gerbet
 Communiqué au Département
 de Justice et Police

N° 21.
Hugon
Louis Auguste.

Le seize juin mil huit cent quatre-vingt-
~~dix-neuf~~ à neuf heures ~~minutes~~ du jour
 est décédé à Gress
 de Pneumonie, congestion pulmonaire selon certificat médical,
Hugon, Louis Auguste Profession: _____
 fils de Louis Auguste et de Josephie veuve Géluz
 Etat civil: légitime Religion: protestant
 de Gress domicilié à Gress
 né le vingt sept Décembre mil huit cent quatre vingt dix-sept,
 Inscrit au présent registre le dix-sept juin
 mil huit cent quatre-vingt-dix-neuf, sur la déclaration de Hugon Louis
Auguste, père du défunt, agriculteur et de Gress,
 Confirmé après lecture faite:
Auguste Hugon
 L'OFFICIER DE L'ÉTAT CIVIL:
L. Gerbet
 Communiqué _____

N° 22.

Bory
Jules Louis.

Le deux juin mil huit cent quatre-vingt-
dix-neuf à sept heures minutes du soir
est décédé à Girrens

de rétrécissement aortico-ventriculaire du pycno selon certificat médical,

Bory, Jules Louis Profession: agriculteur

fil de Jean Abraham et de femme Catherine Bory

Etat civil: marie à Elise Jenny Perrier Religion: protestant

de Girrens domicilié à Girrens

né le vingt cinq Avril mil lanc cent quatre-Sept

Inscrit au présent registre le dix sept juin

mil huit cent quatre-vingt-dix-neuf sur la déclaration de Bory, Jean

Alphonse, père du défunt, agriculteur de Girrens

Confirmé après lecture faite:

Alphonse Bory

L'OFFICIER DE L'ÉTAT CIVIL:

Communiqué au Département
de Justice & Police

L. Guadet

N° 23.

Lenger
Henri Gottfried

Le dix-neuf juin mil huit cent quatre-vingt-
dix-neuf à une heure minutes du soir
est décédé à La Rippe

de faiblesse congénitale né à trois selon certificat médical,

Lenger, Henri Gottfried Profession: _____

fil de Lenger Jacob et de Julie Louise née Quagrin

Etat civil: légitime Religion: protestant

de Limbach / Bernes domicilié à La Rippe

né - le dix-sept juin mil lanc cent quatre-vingt dix-neuf

Inscrit au présent registre le vingt juin

mil huit cent quatre-vingt-dix-neuf sur la déclaration de Lenger Jacob

père du défunt, agriculteur à La Rippe

Confirmé après lecture faite:

Jacob Lenger

L'OFFICIER DE L'ÉTAT CIVIL:

Communiqué à l'officier de
l'Etat Civil de Limbach

L. Guadet

N° 24.

Ansermet
Benjamin Isaac

Le vingt-cinq Juin mil huit cent quatre-vingt-
dix-seuf à cinq heures trois minutes du soir
est décédé à Chéserex

de astéite tuberculeuse du cerveau, selon certificat médical,

Ansermet, Benjamin Isaac Profession: agriculteur

fil de Jules François Louis et de Josephine Dorothea née
Reichet

Etat civil: marie à Julie Elise née Finner Religion: protestant

de Chéserex domicilié à Chéserex

né le dix Janvier mil huit cent cinquante-un

Inscrit au présent registre le vingt-trois Juin

mil huit cent quatre-vingt-dix-seuf sur la déclaration de Ansermet

Jean Isaac Louis, marié et décédé, de Chéserex
(agriculteur)

Confirmé après lecture faite:

Louis Ansermet

L'OFFICIER DE L'ÉTAT CIVIL :

L. Gerbet

Communiqué au Département
de Justice et Police et au chef de
la Section municipale de Trélat.

N° 25.

Charbonnet
née Galé Adolainette
Sophie.

Le dix-seuf Août mil huit cent quatre-vingt-
dix-seuf à cinq heures minutes du matin
est décédé à Drillier

de St. Fid. N° 224 et 14, selon certificat médical,

Charbonnet née Galé, Adolainette Sophie

fil le de Jean Louis Galé et de Louise Julie née Rollot

Etat civil: marie à Charbonnet Jean Pierre Religion: protestant

de Drillier domicilié à Drillier

né le vingt octobre mil huit cent trois-sept

Inscrit au présent registre le vingt-Août

mil huit cent quatre-vingt-dix-seuf sur la déclaration de Charbonnet

Jean Pierre, marié et décédé, ancien syndic de St
Drillier

Confirmé après lecture faite:

J. P. Charbonnet

L'OFFICIER DE L'ÉTAT CIVIL :

L. Gerbet

Communiqué au Département
de Justice et Police

N° 26.

Foretuy sie Larre
Justine Francoise

Le vingt-trois Août _____ mil huit cent quatre-vingt-
dix-sept à deux heures _____ minutes du matin

est décédé à au Petit Lysins, Lysins _____

de ulcère de l'estomac, perforation _____ selon certificat médical,

Foretuy sie Larre, Justine Francoise Profession: ménagère

fil le de Jacques François et de Marguerite Leprieux

Etat civil: mariée à Foretuy, Jean Solenne Religion: catholique

de St Sulpice _____ domicilié à au Petit-Lysins _____

né le vingt-un Avril _____ mil huit cent quarante quatre

Inscrit au présent registre le vingt-quatre Août _____

mil huit cent quatre-vingt-dix-sept sur la déclaration de Jules Turant

de Publiis / St. Surois / agriculteur au Petit-Lysins.

Confirmé après lecture faite :

Paris Jules

L'OFFICIER DE L'ETAT CIVIL :

L. Gerodet

Communiqué à l'officier de
l'état civil de Cambrai et
au Département de Justice et Police

N° 27

Mattée
Alice

Le vingt-sept Août _____ mil huit cent quatre-vingt-
dix-sept à six heures _____ minutes du matin

est décédé à Gingins _____

de St Sébastien ? _____ selon certificat médical,

Mattée Alice Profession: _____

fil le de Jean Baptiste et de Susanne Francoise Hé-

Etat civil: veuve Charbonnier, légitime Religion: protestante,

de Biquy / Corse / domicilié à Gingins, avant à Paris

né le vingt six Juillet _____ mil huit cent soixante huit à Paris

Inscrit au présent registre le trente un Août _____

mil huit cent quatre-vingt-dix-sept sur la déclaration de Jean Baptiste

Mattée, père de la défunte, quarante à pied, domicilié

Confirmé après lecture faite : / à Paris, 3^e arrondissement

Mattée

L'OFFICIER DE L'ETAT CIVIL :

L. Gerodet

Communiqué à la Clericature
d'état à Lons-le-Saulnier

N° 28.

Desponsals
Antonie

Le dix-sept septembre _____ mil huit cent quatre-vingt-
dix-neuf à douze heures _____ minutes du jour
est décédé à Chéseret _____
de St Léô N° 2. _____ selon certificat médical,
Desponsals Antonie Profession: _____
fille de Charles Auguste et de Jenny Louise Emma née
Etat civil: légitime _____ Religion: ^{luthérienne} protestante
de Lussery _____ domicilié à Chéseret _____
né le quinze septembre mil huit cent quatre-vingt-dix-neuf
Inscrit au présent registre le dix-huit septembre _____

mil huit cent quatre-vingt-dix-neuf sur la déclaration de Desponsals
Charles Auguste, père du défunt, agriculteur à
Chéseret -

Confirmé après lecture faite:

Desponsals Charles

L'OFFICIER DE L'ÉTAT CIVIL:

Communiqué à l'officier de
l'état civil de la Sarraz

L. Gerold

N° 29.

Pexinge
Jean François

Le deux octobre _____ mil huit cent quatre-vingt-
dix-neuf à neuf heures _____ minutes du soir
est décédé à Givrins _____
de Sivilidé _____ selon certificat médical,
Pexinge, Jean François Profession: agriculteur
fils de Jean David _____ et de Françoise née Brevet
Etat civil: veuf de Jeanne Marie Lussery Religion: ^{luthérienne} protestante
de Givrins _____ domicilié à Givrins _____
né le premier avril mil huit cent dix-sept.

Inscrit au présent registre le quatre octobre _____
mil huit cent quatre-vingt-dix-neuf sur la déclaration de Henri Anni
Weischpaul, gendre du défunt, agriculteur à Givrins

Confirmé après lecture faite:

Anni Weischpaul

L'OFFICIER DE L'ÉTAT CIVIL:

Communiqué au Département
de Justice & Police.

L. Gerold

N° 30

Amiquel
Fernand Louis.

Le quatre octobre _____ mil huit cent quatre-vingt-
dix-neuf à dix heures _____ minutes du matin
est décédé à Gingsins _____
de St. Séq. N° 114 _____ selon certificat médical,
Amiquel, Fernand Louis Profession: sans _____
fil de Samuel Emmanuel et de Henriette Elise Pansin
Etat civil: célibataire _____ Religion: protestant
de Method _____ domicilié à Gingsins _____
né le vingt sept septembre mil huit cent quatre vingt six
Inscrit au présent registre le cinq octobre _____
mil huit cent quatre-vingt- dix-neuf, sur la déclaration de Sabry, Louis
Avalpée, beau frère du défunt, de Gingsins y domicilié.

Confirmé après lecture faite:

L. Sabry

L'OFFICIER DE L'ÉTAT CIVIL:

Communiqué à l'officier de l'état
civil de chacun des cantons du
Département de Justice & Police

L. Gerodet

N° 31.

Berlie
Jean Etienne

Le deux novembre _____ mil huit cent quatre-vingt-
dix-neuf à une heure _____ minutes du soir
est décédé à Gingsins, au Labory _____
de effets cardiaque _____ selon certificat médical,
Berlie, Jean Etienne _____ Profession: agriculteur
fil de Jean Louis Berlie et de Etienne née Mirellae
Etat civil: marié à Marie Charlotte Berlie Religion: protestant
de Gingsins & La Rippe domicilié à Gingsins _____
né le neuf février mil huit cent trente-deux
Inscrit au présent registre le trois novembre _____
mil huit cent quatre-vingt- dix-neuf, sur la déclaration de la veuve du défunt
Marie Berlie, de Gingsins & La Rippe, à Gingsins.

Confirmé après lecture faite:

Marie Berlie

L'OFFICIER DE L'ÉTAT CIVIL:

Communiqué au Département de
Justice & Police à Landauville.

L. Gerodet

N° 32.

Lambossy née Per.
Jeanne Salomé.

Le vingt-trois novembre _____ mil huit cent quatre-vingt-
dix-sept à _____ heures _____ minutes du soir _____
est décédée à Givryns. _____
de Hémorragie cérébrale _____ selon certificat médical,
Lambossy née Per. Jeanne Salomé Profession: ménagère
fil-le de Per. Liéenne Marie et de Fernette née Ducrot
Etat civil: veuve de Jean Jacques Lambossy Religion: protestante
de Givryns _____ domicilié à Givryns _____
né le dix-sept Août _____ mil huit cent un _____
Inscrit au présent registre le vingt-cinq novembre _____
mil huit cent quatre-vingt-dix-sept. sur la déclaration de Lambossy Edouard
Marie Perrot père pécunier fait au déjeunet, agriculteur à
Confirmé après lecture faite: Givryns -
Edouard Lambossy
L'OFFICIER DE L'ÉTAT CIVIL: L. Gerotel
Communiqué au Département de Justice & Police à Combronne.

N° 33.

Dufour
Germaine Eugénie
Marie

Le vingt-six novembre _____ mil huit cent quatre-vingt-
dix-sept à _____ heures _____ minutes du soir _____
est décédée à Quilliers _____
de faiblesse précoce & faiblesse congénitale selon certificat médical,
Dufour, Germaine Eugénie Marie Profession: _____
fil-le de François Charles et de Marie Eugénie Louise L'ère
Etat civil: légitime _____ Religion: protestante
de Ar. de la Rivière domicilié à Quilliers _____
né le quatorze novembre mil huit cent quatre vingt dix sept
Inscrit au présent registre le vingt-sept novembre _____
mil huit cent quatre-vingt-dix-sept sur la déclaration de Dufour Fran-
çois Charles, père de la défunte, employé postal à Quilliers
Confirmé après lecture faite:
Dufour
L'OFFICIER DE L'ÉTAT CIVIL: L. Gerotel
Communiqué à l'officier de l'état civil d'Arzier

N° 34.

Berlie
Henri Julien

Le quatre Décembre _____ mil huit cent quatre-vingt-
dix-sept à dix heures _____ minutes du Soir
est décédé - à La Rippe _____

de mort subite N° 295. St Sid. _____ selon certificat médical,

Berlie Henri Julien _____ Profession : _____

fil de Berlie Henri Jules et de Emma Hortense née Melly

Etat civil : légitime _____ Religion : protestant.

de La Rippe _____ domicilié à La Rippe _____

né le vingt-neuf Mars _____ mil huit cent quatre-vingt-dix-sept

Inscrit au présent registre le Six Décembre _____

mil huit cent quatre-vingt-dix-sept sur la déclaration de Melly Gabriel
grand-père maternel de défunt, Juge de paix au Cercle de

Confirmé après lecture faite :

Melly

M. Gignoux, à La Rippe.

L'OFFICIER DE L'ÉTAT CIVIL :

L. Gerotel

Communiqué _____

N° 35.

Secombe
Jules

Le treize Décembre _____ mil huit cent quatre-vingt-
dix-sept à Six heures _____ minutes du Soir
est décédé à Ligny. _____

de embarras de poitrine _____ selon certificat médical,

Secombe Jules _____ Profession : agriculteur

fil de Jacques Jérôme et de Bernette Bernette née

Etat civil : marié à Jeanne Bernette Puvion (Rebillot) Religion protestant

des Champs _____ (née Lichère) domicilié à Ligny _____

né le dix Avril _____ mil huit cent quinze à Ligny.

Inscrit au présent registre le quinze Décembre _____

mil huit cent quatre-vingt-dix-sept sur la déclaration de Prélaz Alfred
de Forel et Luby, domiciliés à Ligny, président au décès

Confirmé après lecture faite :

Prélaz Alfred

L'OFFICIER DE L'ÉTAT CIVIL :

L. Gerotel

Communiqué à l'officier de l'état

civil des Sections du Département
de l'Aube

M. S. S. S. 19.12.1895

N° 36.

Magnin née
Duffey Jeanne
Marie Louise Sophie

Le vingt Décembre _____ mil huit cent quatre-vingt-
dix-sept à onze heures _____ trente minutes du Soir
est décédé à Drillier

de Carcinomy uteri selon certificat médical,

Magnin née Duffey, Jeanne Marie Louise Sophie
fille de Jean François et de Jeanne Susanne née Léger

Etat civil: mariée à Jean François Magnin Religion: protestante
de St. Saphorin, Lavaux domicilié à Drillier

né le dix-sept Janvier mil huit cent trante-quatre

Inscrit au présent registre le vingt-deux Décembre
mil huit cent quatre-vingt-dix-sept sur la déclaration de Magnin Louis
frère de la défunte, de St. Saphorin, Lavaux Drillier.

Confirmé après lecture faite:

Louis Magnin

L'OFFICIER DE L'ÉTAT CIVIL:

L. Geradet

Communiqué à l'officier de

l'Etat Civil de St. Saphorin, Lavaux,
Le Département de Justice & Police.

N° 37

Guichard
Jean Samuel

Le vingt-trois Décembre _____ mil huit cent quatre-vingt-
dix-sept à cinq heures _____ minutes du Soir
est décédé à Porrey

de Albuminurie & dégénérescence du cœur selon certificat médical,

Guichard, Jean Samuel Profession: agriculteur

fil de Jean Étienne et de Louise née Mamboury

Etat civil: marié à Jenny née Boyer Religion: protestant

de Porrey domicilié à Porrey

né le vingt-deux Juin mil huit cent trante-cinq

Inscrit au présent registre le vingt-cinq Décembre
mil huit cent quatre-vingt-dix-sept sur la déclaration de Joly, Jean

Philippe Alexandre, journalier aux différents gisiers à
Coringes

Confirmé après lecture faite:

Antes Joly

L'OFFICIER DE L'ÉTAT CIVIL:

L. Geradet

Communiqué au Département

de Justice & Police, Lavaux

N°

Le *numéro 372 folio 79* est celui ~~mil huit cent quatre-vingt~~
~~de la dernière inscription~~ *faite* ~~minutes du~~
~~est décédé~~ *à l'année 1899*, les ~~actes~~ *actes* ~~au pré-~~
~~sent registre~~ *sont conformes*, ~~ce~~ *selon certificat médical,*
~~que nous certifions.~~ *Profession:* _____

~~fil~~ *de* *L'officier de l'état civil de Gingins*
~~Etat civil:~~ *L. Gerolat* ~~Religion:~~ _____

~~de~~ _____ ~~domicilié à~~ *Gingins le 30 Décembre 1899*

~~né le~~ *Un double a été* ~~mil~~ *remis le 8 Janvier 1900*

~~Inscrit au présent registre le~~ *de l'autorité Cantonale*, en
~~mil huit cent quatre-vingt~~ *exécution de* ~~sur la déclaration d~~ *article 2*
~~de la loi.~~

~~Confirmé après lecture faite:~~ *L'officier de l'état civil de Gingins*
L. Gerolat
 OFFICIER DE L'ÉTAT CIVIL:

Communiqué



Gingins le 8 Janvier 1900

N°

Le _____ mil huit cent quatre-vingt-
 _____ à _____ heure _____ minutes du

est décédé à _____
 de _____ selon certificat médical,

Profession : _____

fil de _____ et de _____

Etat civil : _____ Religion : _____

de _____ domicilié à _____

né le _____ mil _____ cent _____

Inscrit au présent registre le _____
 mil huit cent quatre-vingt- _____ sur la déclaration d _____

Confirmé après lecture faite :

L'OFFICIER DE L'ÉTAT CIVIL :

Communiqué

1900.

N° 1.

Granges
Jean François Louis.

Le *douze Janvier* mil ~~huit~~ cent quatre vingt ~~neuf~~ cent à *huit* heures ~~minutes~~ du ~~soir~~ est décédé à *Lysias* de *Pneumonie* selon certificat médical, *Granges Jean François Louis* Profession: *agriculteur* fil de *Jean Baptiste Pierre* et de *Henriette Pauline Marie Paullet* Etat civil: *marié Françoise Louise Pauline* Religion: *Catholique* de *Lysias* domicilié à *Lysias* né le *onze Juillet* mil ~~huit~~ cent *trente-deux* Inscrit au présent registre le *treize Janvier* mil ~~huit~~ cent ~~quatre~~ vingt ~~neuf~~ cent sur la déclaration de *Haldimann, Julien, marié du défunt, de Lysias, à Lysias* Confirmé après lecture faite: *Julien Haldimann* L'OFFICIER DE L'ETAT CIVIL: *L. Gerbet* Communiqué au Département de Justice & Logis, au Procureur & Juge de Paix.

N° 2.

Messaux
Mme Dierme
Marie Charlotte
Adrienne.

Le *dix-huit Janvier* mil ~~huit~~ cent quatre vingt ~~neuf~~ cent à *une* heure ~~minutes~~ du ~~matin~~ est décédée à *Boverex*, de *brûlure de tout le corps, par explosion d'une lampe à pétrole* selon certificat médical, *Messaux Mme Dierme, Marie, Charlotte* Religion: *Catholique* fille de *Henri Dierme* et de *Geneviève Françoise Marie Lévrier* Etat civil: *mariée Messae Jules Dierme* Religion: *protestante* de *Boverex et de L'Isle* domiciliée à *Boverex* née le *premier Janvier* mil ~~huit~~ cent *cinquante-deux* Inscrit au présent registre le *dix-neuf Janvier* mil ~~huit~~ cent ~~quatre~~ vingt ~~neuf~~ cent sur la déclaration de *Brigger, Abame de Spiez, Boverex domicilié à Boverex* Confirmé après lecture faite: *Abt. Brigger* L'OFFICIER DE L'ETAT CIVIL: *L. Gerbet* Communiqué au D. J. P. au Procureur, au Juge de Paix & Officier de l'état civil de L'Isle

N^o 3.
Rogers Jules
César

Le dix-huit Jours mil huit cent quatre-vingt-
neuf cent à onze heures minutes du matin
est décédé à Gisors

de antérieuse selon certificat médical,

Rogers Jules César Profession: agriculteur

fil de Stienne Nicolas et de Berthe Françoise née

Etat civil: marie à Marie Louise Degrasse Religion: Catholique

de Gisors domicilié à Gisors

né le vingt-neuf Avril mil huit cent treize

Inscrit au présent registre le dix-neuf Jours mil huit cent

quatre-vingt-neuf cent sur la déclaration de Roy, Edouard

Jean, de Gisors y domicilié, agriculteur.

Confirmé après lecture faite:
Edouard Roy

L'OFFICIER DE L'ETAT CIVIL :

L. Gentet

Communiqué au Procureur du
Département de Justice et Police
et au Juge de Paix -

N^o 4.
Godard
Maurice François

Le vingt-quatre Jours mil huit cent quatre-vingt-

neuf cent à Sept heures, minutes du matin

est décédé à Gisors, au Puisseau, Saigronnes.

de pneumonie selon certificat médical,

Godard, Maurice François Profession: _____

fil de Paul Benjamin et de Anna Thérèse née Boissard

Etat civil: légitime Religion: catholique

de Champagnole / Jura domicilié à Gisors

né le sept Mars mil huit cent quatre-vingt-six

Inscrit au présent registre le vingt-cinq Jours mil huit cent

quatre-vingt-neuf cent sur la déclaration de Godard, Paul Ben-

jamin, de Champagnole, domicilié à Gisors

Confirmé après lecture faite:
Godard Paul

L'OFFICIER DE L'ETAT CIVIL :

L. Gentet

Communiqué à la Chancellerie
d'Etat à Lure

N° 5.

Gauthier veuf Pex
Julien Gauthier

Le trois février mil huit cent quatre-vingt-
~~neuf-cent~~ à six heures 5 minutes du matin
est décédé à La Rippe
de endométrite septique selon certificat médical,
Gauthier veuf Pex, Julien Gauthier Profession: ménager
fil de Louis Pex et de Jeanne Subin veuf Pex
Etat civil: veuf à Gauthier veuf Louis Religion: protestant
de La Rippe domicilié à La Rippe
né le quatre septembre mil huit cent soixante quatre
Inscrit au présent registre le quatre février mil huit cent
~~quatre-vingt-neuf-cent~~ sur la déclaration de Julien Melly, oncle
de la défunte, de La Rippe y domicilié.

Confirmé après lecture faite:

J. Melly

L'OFFICIER DE L'ETAT CIVIL:

L. Gerotel

Communiqué au Procureur, au
Département de Justice & Police
à la Gg de Paix.

N° 6.

Porchat
Alphonse Eugène

Le cinq février mil huit cent quatre-vingt-
~~neuf-cent~~ à une heure 0 minutes du matin
est décédé à Giviers, à la Bellongère
de tuberculose pulmonaire aiguë selon certificat médical,
Porchat, Alphonse Eugène Profession: agriculteur
fil de Henri Louis et de Jenny Felber veuf Pesson
Etat civil: célibataire Religion: protestant
de Perthuis domicilié à Giviers, à la Bellongère
né le trois décembre mil huit cent quatre vingt deux
Inscrit au présent registre le six février mil huit cent
~~quatre-vingt-neuf-cent~~ sur la déclaration de Porchat, Vincent
frère du défunt, de Perthuis, domicilié au Perthuis

Confirmé après lecture faite:

Porchat Vincent

L'OFFICIER DE L'ETAT CIVIL:

L. Gerotel

Communiqué au Département de
Justice & Police, au Gg de Paix
à l'Agence de l'état civil de Castromy.

N^o 7.
Bex sieu Mayor
Sophie

Le dix Février mil huit cent quatre-vingt-neuf est à dix heures trente minutes du matin est décédé à Duillier

de grippe, syncope aortique selon certificat médical,

Bex sieu Mayor Sophie Profession: sewingeuse

fil-le de Louis Samuel et de Julie Charlotte Hecht

Etat civil: veuve de Monsieur Louis Bex Religion: protestante

de Duillier domicilié à Duillier

né le huit novembre mil huit cent trente huit

Inscrit au présent registre le onze Février mil huit cent quatre-vingt-neuf sur la déclaration de Francois Gaudin de Chevilly, agriculteur à Duillier

Confirmé après lecture faite:

Gaudin Francois

L'OFFICIER DE L'ETAT CIVIL:

Communiqué au Département de Justice et Police et au Juge de Paix

L. Gendel

N^o 8.
Curtone
Joseph Marie

Le quinze Février mil huit cent quatre-vingt-neuf est à sept heures minutes du soir est décédé à Trélex

de bronchite chronique selon certificat médical,

Curtone Joseph Marie Profession: maron

fil de Curtone Joseph et de Josephine Delintra

Etat civil: veuf de Marie sœur de l'ancien Religion: catholique

de Laminier, agriculteur domicilié à Trélex

né le premier novembre mil huit cent vingt

Inscrit au présent registre le dix-sept Février mil huit cent quatre-vingt-neuf sur la déclaration de Curtone Francois Marie, fils au défunt agriculteur à Trélex

Confirmé après lecture faite:

Fr Curtone

L'OFFICIER DE L'ETAT CIVIL:

Communiqué au Recenseur, au
Chancellerie et Etat, au Département
de Justice et Police et au Juge de Paix.

L. Gendel

N^o 9
 Trayer
 Rodolphe Jules
 Louis -

Le Six Mars mil ~~huit-cent quatre-vingt-~~
~~neuf-cent~~ à neuf heures ~~minutes~~ du matin
 est décédé à Trélex
 de Tuberculose pulmonaire selon certificat médical,
Trayer, Rodolphe Jules Louis Profession: pensionnaire
 fil de Rodolphe Casimir et de Jeanne Antoinette née
(Pourelot)
 Etat civil: célibataire Religion: protestant
 de Bequiers domicilié à Trélex
 né le Premier Décembre mil huit cent cinquante-six
 Inscrit au présent registre le sept Mars mil ~~huit-cent~~
~~quatre-vingt-~~ neuf-cent sur la déclaration de Charoater Louis
Joseph, de Séigny / Tribouzy / Lapiessier à Trélex
 Confirmé après lecture faite:
Louis Cherrier
 L'OFFICIER DE L'ETAT CIVIL:
L. Gerbet
 Communiqué à l'officier de l'état civil
 de Bequiers, au juge de paix de Trélex
 de Séigny, au Département de Justice
 et Police au chef de la section municipale de Trélex

N^o 10
 Degenère
 Angèle Léonie

Le Huit Mars mil ~~huit-cent quatre-vingt-~~
~~neuf-cent~~ à dix heures trois minutes du matin
 est décédée à Grands, au Puisseux
 de grippe, arriérée selon certificat médical,
Degenère Angèle Léonie Profession: _____
 fil de Degenère Joseph et de Elisa Charlotte née Couquet
 Etat civil: légitime Religion: catholique
 de Orcey / H. Durrieu domicilié à Grands, au Puisseux
 né le vingt deux Août mil huit cent quarante neuf,
 Inscrit au présent registre le neuf Mars mil ~~huit-cent~~
~~quatre-vingt-~~ neuf-cent sur la déclaration de Degenère Joseph
père de la défunte, de Orcey / H. Durrieu / Secour & succ
 Confirmé après lecture faite: C. Charrier de Grands Puisseux
Jh Degenère
 L'OFFICIER DE L'ETAT CIVIL:
L. Gerbet
 Communiqué à la Chancellerie
 d'Etat à Louvain

N^o 11.
Ficou
Ernest Jules.

Le quatorze Mars mil ~~huit cent quatre vingt~~
~~neuf cent~~ à dix heures ~~minutes~~ du ~~matin~~
est décédé à Porree

de faiblesse congénitale selon certificat médical,
Ficou, Ernest Jules Profession: _____

fil s de Ficou Claude et de Jenny Marie Thérèse

Etat civil: légitime Religion: Catholique

de Chilly (St. Sauric) domicilié à Porree

né le vingt quatre Février mil neuf cent

Inscrit au présent registre le quinze Mars mil ~~huit cent~~
~~quatre vingt neuf cent~~ sur la déclaration de Ficou Claude
père du défunt, de Chilly (St. Sauric) agriculteur
à Porree

Confirmé après lecture faite:

Ficou Claude

L'OFFICIER DE L'ETAT CIVIL:

Communiqué à la Chancellerie

à St. Sauric

N^o 12
Dally
Jacques Henri

Le seize Mars mil ~~huit cent quatre vingt~~
~~neuf cent~~ à cinq heures trois minutes du matin
est décédé à Gingins

de angine de poitrine selon certificat médical,

Dally, Jacques Henri Profession: agriculteur

fil s de Jean Louis et de Louise Marie Stebon

Etat civil: marie à Louise Marie Stebon Religion: protestant

de Gingins domicilié à Gingins.

né le Premier Juillet mil huit cent vingt neuf

Inscrit au présent registre le dix sept Mars mil ~~huit cent~~
~~quatre vingt neuf cent~~ sur la déclaration de Dally, Jean Louis
frère du défunt, de et à Gingins, agriculteur.

Confirmé après lecture faite:

Dally

L'OFFICIER DE L'ETAT CIVIL:

Communiqué au Département de

Justice & Police, au Procureur
et au Juge de Paix du Canton de Gingins

No 13

2 Hermannjean
 sie Julien, Louise
 Françoise Amélie

Le dix-neuf Mars _____ mil huit-cent quatre-vingt-
~~neuf-cent~~ à trois heures _____ minutes du Soir
 est décédé à Drillier

de affection cardiaque _____ selon certificat médical,
Hermannjean sie Julien, Louise Françoise Amélie Profession: _____
 fille de Jean Pierre Julien et de Jeanne Françoise Louise
 (née Fillon)
 Etat civil: veuve de Jean Louise Hermannjean Religion: protestante
 de Fransquin domicilié à Drillier
 né le douze Décembre mil huit cent vingt-deux

Inscrit au présent registre le vingt Mars _____ mil huit-cent
~~quatre-vingt-neuf-cent~~ sur la déclaration de Gustave Champaud
de Cabronay, domicilié à Drillier

Confirmé après lecture faite:
Gustave Champaud

L'OFFICIER DE L'ETAT CIVIL:

L. Gerdet

Communiqué au Département de
 Justice & Police, au Procureur,
 au Juge de Paix au chef de Gendarmes
 & à l'Officier de l'Etat Civil de St-Jory.

No 14

2 Bardasse
 Jean Charles Maurice

Le vingt-neuf Mars _____ mil huit-cent quatre-vingt-
~~neuf-cent~~ à cinq heures _____ treize minutes du Soir
 est décédé _____ à Cressier

de carcinome répatier _____ selon certificat médical,
Bardasse, Jean Charles Maurice Profession: agriculteur
 fils de Jean Maurice et de Jeanne Henriette Furet
 Etat civil: marie à Isabelle Jacqueline Religion: nie
 (née Boyer)
 de Sallaz domicilié à Cressier
 né le doux Août mil huit cent vingt-cinq

Inscrit au présent registre le treize Mars _____ mil huit-cent
~~quatre-vingt-neuf-cent~~ sur la déclaration de Bardasse Jules-
Henri, fils du défunt bûcheron à Cressier

Confirmé après lecture faite:
Jules Bacon

L'OFFICIER DE L'ETAT CIVIL:

L. Gerdet

Communiqué au Département de
 Justice & Police, au Procureur
 au Juge de Paix au chef de Gendarmes
 & à l'Officier de l'Etat Civil de St-Jory

N^o 15.
Champouard
sacré Pigneras
Madame Marie.

Le treize mois Mars mil ~~huit~~ cent quatre-vingt-
~~neuf~~ cent à dix heures minutes du soir
est décédé à Drillier
de Pneumonie selon certificat médical,
Champouard sacré Pigneras, Madame Marie
fil de Jean Jacques et de Marianne Félicie Guignard
Etat civil: veuve de François Louis Champouard
de Cossonay domicilié à Drillier
né le vingt-trois Décembre mil huit cent trente
Inscrit au présent registre le deux mois Avril mil ~~huit~~ cent
~~quatre~~ vingt neuf cent sur la déclaration de Champouard Gud-
saire frère du défunt, de Cossonay, domicilié à Drillier

Confirmé après lecture faite:
J. Champouard

L'OFFICIER DE L'ETAT CIVIL :

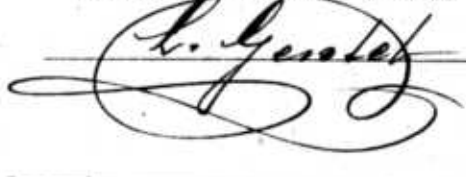

Communiqué au Département de
Justice et Police, au Procureur
au Juge de Paix et à l'Officier
de l'état civil de Cossonay

N^o 16.
Lorenzstein
Jean

Le sept mois Avril mil ~~huit~~ cent quatre-vingt-
~~neuf~~ cent à dix heures minutes du soir
est décédé à Drillier
de Pneumonie selon certificat médical,
Lorenzstein Jean Profession: agriculteur
fil de Félicie et de Anne s^{ac}rée Barbe
Etat civil: maria^ge de Josephine Martine Religion: protestant
de Drillier domicilié à Drillier
né le vingt-trois Mai mil huit cent cinquante-trois
Inscrit au présent registre le neuf mois Avril mil ~~huit~~ cent
~~quatre~~ vingt neuf cent sur la déclaration de Félicie Lorenz-
stein, frère du défunt, de Drillier et domicilié

Confirmé après lecture faite:
Lorenzstein Frédéric

L'OFFICIER DE L'ETAT CIVIL :

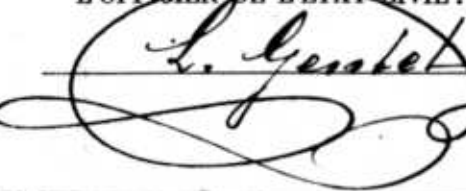

Communiqué au Dépt de Justice
et Police, au Procureur, au Juge
de Paix et au Chef de section de
Drillier

N^o 17
 Uttin
 Louis André

Le vingt sept mil ~~huit cent quatre vingt~~
~~neuf cent~~ à cinq heures ~~minutes~~ du soir
 est décédé à Givins
 de Carcinoma selon certificat médical,
Uttin, Louis André Profession: agriculteur
 fil de Frédéric et de Henriette Elisabeth Chouette
 Etat civil: veuf de Jeanne Ire Lambotteau
 de Givins domicilié à Givins
 né le huit sept mil huit cent vingt deux
 Inscrit au présent registre le vingt sept mil huit cent
~~quatre vingt~~ neuf cent sur la déclaration de Potterat Constant
de Charannes-le-Château, garde du défunt à Givins.
 Confirmé après lecture faite:
Potterat Constant
 L'OFFICIER DE L'ETAT CIVIL:
L. Gerdet
 Communiqué au Département de
 Justice & Police, au Procureur
 du Juge de Paix

N^o 18.
 Papp sie Pori
 Marthe

Le vingt deux sept mil huit cent quatre vingt
~~neuf cent~~ à neuf heures ~~minutes~~ du soir
 est décédé à Givins, la Bellangère
 de Sémité selon certificat médical,
Papp sie Pori, Marthe Profession: pensionnaire
 fille de Etienne Pori et de Jeanne Malpas,
 Etat civil: veuve de Jean Louis Papp Religion: protestante
 de Reisingen (Malamburg) domicilié à Givins, la Bellangère
 né le sept sept mil huit cent neuf
 Inscrit au présent registre le vingt trois sept mil huit cent
~~quatre vingt~~ neuf cent sur la déclaration de Porchat Adrien
de Perthalat, domicilié à la Bellangère, Givins
 Confirmé après lecture faite:
Porchat Adrien
 L'OFFICIER DE L'ETAT CIVIL:
L. Gerdet
 Communiqué au Département de
 Justice & Police & au Juge
 de Paix du Cercle de Givins

N^o 19
 Küffer
 Marc François
 Frédéric

Le vingt-cinq Avril mil huit cent quatre-vingt-
~~neuf-cent~~ à une heure ~~minutes~~ du matin
 est décédé — à Guingins
 de Léthargie cérébrale selon certificat médical,
Küffer, Marc François Frédéric Profession: bourlanger
 fils de Jean Henri et de Jeanne Françoise Lamy
 Etat civil: veuf de Marie Thérèse Staudy, protestant
 de Amel / Bernes domicilié — à Guingins
 né — le premier Avril mil huit cent vingt six
 Inscrit au présent registre le vingt-six Avril mil huit cent
~~quatre-vingt~~ neuf-cent sur la déclaration de Küffer Adrien,
frère du défunt, de Amel / Bernes, bourlanger à
Guingins
 Confirmé après lecture faite:
M^o Küffer

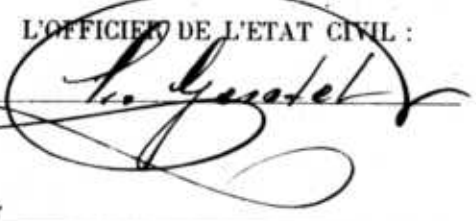
L'OFFICIER DE L'ETAT CIVIL :

Communiqué au Dép. de Justice & Police
au Procureur de l'Etat, à l'officier
de l'Etat civil d'Amel & Bernes
Juge de Paix du C. de Guingins

N^o 20,
 Chapaloy
 Jules Denis.

Le premier Mai mil huit cent quatre-vingt-
~~neuf-cent~~ à cinq heures, quarante-cinq minutes du matin
 est décédé — à Lysins
 de Hémorragie cérébrale selon certificat médical,
Chapaloy, Jules Denis Profession: comptable
 fils de Moyse David et de Françoise Liermann née
(-Flaker)
 Etat civil: célibataire Religion: protestant
 de Château-d'œx domicilié — à Lysins
 né — le vingt-huit Janvier mil huit cent trente-sept
 Inscrit au présent registre le deux Mai mil huit cent
~~quatre-vingt~~ neuf-cent sur la déclaration de Chapaloy, Gustave
de Moyse, frère du défunt, domicilié à Charasson
(-de Rogis -
 Confirmé après lecture faite:
Gust. Chapaloy

L'OFFICIER DE L'ETAT CIVIL :

Communiqué au Département
de Justice & Police, au Juge de Paix
à l'officier de l'Etat civil de Charasson & ex

N^o 21
Borrot
Louis

Le cinq Mai mil huit-cent quatre-vingt-neuf-cent à ~~sept~~ heures ~~minutes~~ du matin

est décédé à Crossier, à la Saie du Berger

de hémorrhagie pulmonaire selon certificat médical,

Borrot Louis Profession: comptable

fil de Jules François et de Suzanne née Rochaix

Etat civil: célibataire Religion: protestant

de Chargennes de Bogis domicilié à Crossier

né le deux Août mil sept-cent septante-huit

Inscrit au présent registre le six Mai mil huit-cent

~~quatre-vingt-neuf-cent~~ sur la déclaration de Mugnier Louis

de et à Bogis-Bossey, agriculteur

Confirmé après lecture faite:

Mugnier

L'OFFICIER DE L'ETAT CIVIL:

L. Gerotel

Communiqué au Dépt. de Justice Police
aux Juges de Paix, aux officiers de l'état civil de Crossier & Chargennes-d'Orx
& au chef de la section municipale de Crossier

N^o 22
Lequint
François Louis

Le dix-sept Mai mil huit-cent quatre-vingt-neuf-cent à quatre heures ~~minutes~~ du soir

est décédé à Giviers

de St. Léon N^o 104. B selon certificat médical,

Lequint François Louis Profession: agriculteur

fil de Jean Abrama et de Louise Henriette Duboutel

Etat civil: marié à Lucie Marie Eugénie Pillet Religion: Pillet

de Giviers domicilié à Giviers

né le vingt Juin mil huit cent trante quatre

Inscrit au présent registre le dix-sept Mai mil huit-cent

quatre-vingt-neuf-cent sur la déclaration de Lequint Lucie

veuve du défunt, de et à Giviers, agriculteur

Confirmé après lecture faite:

Lequint Emile

L'OFFICIER DE L'ETAT CIVIL:

L. Gerotel

Communiqué au Dépt. de Justice & Police, au Procureur de l'Etat
& au Juge de Paix de Crossier de Giviers

N^o 23.
 Piquasso
 enfant du sexe
 féminin
 transféré à
 Nyons, pour
 l'insinuation

Le vingt six Mois mil huit cent quatre vingt
~~neuf cent~~ à cinq heures et trois minutes du matin
 est décédé à Brillier
 de Insuffisance (Strangulation) selon certificat médical,
Piquasso, enfant du sexe féminin Profession :
 fille de Piquasso Jeanne et de Pauline
 Etat civil : illégitime Religion :
 de Brillier & Henri domicilié à Brillier
 né le vingt six Mois mil neuf cent
 Inscrit au présent registre le vingt huit Mois mil huit cent
~~quatre vingt neuf cent~~ sur la déclaration de M. Julien Nelly
Juge de Paix du Canton de Gingins à La Rippe
 Confirmé après lecture faite :
Nelly J.
 Communiqué
 L'OFFICIER DE L'ETAT CIVIL :
L. Gerdet

N^o 24
 Marggi
 enfant du sexe
 masculin

Le six Juin mil huit cent quatre vingt
~~neuf cent~~ à trois heures et trois minutes du soir
 est décédé à Lysins
 de mal-tre (fruits de grossesse) selon certificat médical,
Marggi, enfant du sexe masculin Profession :
 fils de Marggi Christian et de Emma Susanne Truchster
 Etat civil : légitime Religion : protestant
 de Lenth (Borne) domicilié à Lysins
 né le six Juin mil neuf cent
 Inscrit au présent registre le sept Juin mil huit cent
~~quatre vingt neuf cent~~ sur la déclaration de son père, Marggi
Christian, de Lenth (Borne) domicilié à Lysins,
 Confirmé après lecture faite :
Marggi Christian
 Communiqué
 L'OFFICIER DE L'ETAT CIVIL :
L. Gerdet

N^o 27
Perrin
James Jules

Le douze juillet mil ~~huit cent quatre vingt~~
~~neuf cent~~ à une heure ~~minutes~~ du Soir
est décédé à Crassier

de fièvre typhoïde ^(ictus méningé cérébral) selon certificat médical,
Perrin James Jules Profession: agriculteur

fil de Edouard Perrin et de Jeune Françoise Henriette

Etat civil: marie à Jenny Lina Girard Religion: protestant

de Mühlthaler & Fournier domicilié à Crassier

né le sept décembre mil sept cent cinquante

Inscrit au présent registre le treize juillet mil ~~huit cent~~
~~quatre vingt~~ ~~neuf cent~~ sur la déclaration de Henri Fournier
de Luc Fournier, agriculteur à Crassier.

Confirmé après lecture faite:

Henri Berlioz

L'OFFICIER DE L'ETAT CIVIL:

Communiqué au Procureur, au Juge de Paix
au Chef de Section crassier, au Dept.
Justice & Police et l'Etat civil de
Mühlthaler & Fournier

L. Gerodet

N^o 28
Saillard
née Perrault
Louise Julie

Le vingt cinq juillet mil ~~huit cent quatre vingt~~
~~neuf cent~~ à six heures ~~minutes~~ du matin
est décédée à Guignin

de carcinome ^{embolie cérébrale} selon certificat médical,
Saillard née Perrault, Louise Julie Profession: ménagère

fil de Jean Jacques et de Marthe Marie Thérèse Rabillet

Etat civil: veuve de Marceline Saillard Religion: protestante

de Schaup & Boubert domiciliée à Guignin

née le deux janvier mil sept cent trente deux

Inscrit au présent registre le vingt six juillet mil ~~huit cent~~
~~quatre vingt~~ ~~neuf cent~~ sur la déclaration de Perrault Louis
Henri, frère de la défunte et de Guignin

Confirmé après lecture faite:

Louis Perrault

L'OFFICIER DE L'ETAT CIVIL:

Communiqué à la chancellerie d'Etat
au Dept de Justice & Police et
au Juge de Paix du Canton de Guignin

L. Gerodet

N^o 24,
Parisod
née Henry
Louise Henriette

Le quatorze août mil ~~huit-cent quatre-vingt-~~
~~neuf-cent~~ à huit heures trois minutes du soir
est décédé à Grandchamp, vièze Ligny
de affection cardiaque selon certificat médical,
Parisod née Henry, Louise Henriette, ménagère
fille de François Thomas et de Louise Sophie Marie Puelle
Etat civil: veuve de Henri François Parisod Religion: protestant
de Lutry et Villette domicilié à Grandchamp, Ligny
né le dix sept octobre mil huit cent vingt-quatre

Inscrit au présent registre le seize août mil huit-cent
~~quatre-vingt~~ ~~neuf-cent~~ sur la déclaration de Parisod, Louis
Auguste Henri, fils aîné de Lutry et Villette, ager
Confirmé après lecture faite: L. Gerdel
Auguste Parisod

Communiqué au Procureur, au Juge
de Paix, au Sup. de Justice & Police
& aux officiers de l'état civil de
Lutry et Villette
L'OFFICIER DE L'ETAT CIVIL:
L. Gerdel

N^o 30,
Romard
née Gaudard
Henriette.

Le quatorze août mil ~~huit-cent quatre-vingt-~~
~~neuf-cent~~ à dix heures minutes du soir
est décédé à La Tour, vièze Crussier
de néphryste chronique selon certificat médical,
Romard née Gaudard, Henriette profession: ménagère
fille de Jean Gaudard et de Henriette née Dubout
Etat civil: mariée à Romard Joseph Ferdinand Religion: catholique
de Dironne (Ain-Franca) domicilié à La Tour vièze Crussier
né le premier juillet mil huit cent cinquante-trois

Inscrit au présent registre le seize août mil huit-cent
~~quatre-vingt~~ ~~neuf-cent~~ sur la déclaration de Jules Golay de
Cherib, vallée de Joux, agriculteur à Crussier
Confirmé après lecture faite: Jules Golay

Communiqué au Procureur, au Juge
de Paix, au Sup. de Justice & Police
& à la Chancellerie de l'état civil de
Lutry et Villette
L'OFFICIER DE L'ETAT CIVIL:
L. Gerdel

Transféré
à Dironne
pour l'inhumation

N^o 31.
Despont s^{ie}
Fusse, Jeanne
Henriette.

Le vingt-huit Août mil ~~huit cent quatre-vingt~~
~~neuf-cent~~ à six heures trente minutes du soir
est décédé à Lysins,
de entérite chronique, tuberc. selon certificat médical,
Despont, s^{ie} Fusse, Jeanne Henriette
fille de Léonore Dorier et de Marie Anne s^{ie} Chambellan
Etat civil: mariée à Julien Despont Religion: catholique
de Piobey-Orjulax domicilié à Lysins
né le vingt-trois mil huit cent cinquante-cinq
Inscrit au présent registre le vingt-huit mil ~~huit cent~~
~~quatre-vingt-neuf-cent~~ sur la déclaration de Despont Julien
marié de la défunte, de Piobey Orjulax, agriculteur
à Lysins -
Confirmé après lecture faite:
Julien Despont

L'OFFICIER DE L'ETAT CIVIL:

Communiqué au Receveur de l'Etat,
au Juge de Paix, à l'Officier de l'Etat
civil de Lysins et au Dépt de Justice
& Police.

L. Gerbet

N^o 32.
Bossey
s^{ie} Desrignes,
Louise Adèle.

Le vingt-un Août mil ~~huit cent quatre-vingt~~
~~neuf-cent~~, à six heures trente minutes du matin
est décédé à Stélex
de carcinome du sein selon certificat médical,
Bossey s^{ie} Desrignes, Louise Adèle
fille de Louis Mendy et de Julie Marguerite s^{ie} Gerbet
Etat civil: veuve de Bossey, Henri Albert Religion: protestante
de Stélex domicilié à Stélex
né le vingt-neuf Janvier mil huit cent cinquante-trois
Inscrit au présent registre le vingt-un mil ~~huit cent~~
~~quatre-vingt-neuf-cent~~ sur la déclaration de Deubault Alfred
de Stélex, agriculteur,
Confirmé après lecture faite: (copie en la surcharge ci-dessus)
Alfred Deubault

L'OFFICIER DE L'ETAT CIVIL:

Communiqué au Receveur de l'Etat
au Juge de Paix au Cercle de
Stélex et au Dépt de Justice & Police

L. Gerbet

N° 33.

*Hermenjoh
Louis Alfred*

Le *vingt huit* mil ~~huit-cent quatre-vingt~~
~~neuf-cent~~ à *dix* heures ~~minutes~~ du *soir*
 est décédé à *La Rippe*
 de *Submersions, accident* selon certificat médical,
Hermenjoh Louis Alfred Profession: *charpentier*
 fils de *Louis Francois* et de *Louise née Barrière*
 Etat civil: *célibataire* Religion: *protestant*
 de *La Rippe* domicilié à *La Rippe*
 né le *deux novembre* mil *huit* cent *cinquante quatre*

Inscrit au présent registre le *vingt deux huit* mil ~~huit-cent~~
~~quatre-vingt~~ *neuf-cent* sur la déclaration de *Hermenjoh*
Marius, présent au défunt, de et à La Rippe.

Confirmé après lecture faite:

Marius Hermenjoh

L'OFFICIER DE L'ETAT CIVIL:

L. Gerdel

Communiqué au Juge de Paix du
canton de Grenches, au chef de la
Section Municipale de Grenches
et au Département de T. & F. de la

N° 34.

*Krüffer
Pauline Marie*

Le *vingt six huit* mil ~~huit-cent quatre-vingt~~
~~neuf-cent~~ à *neuf* heures ~~minutes~~ du *matin*
 est décédée à *Gingins*
 de *St. Foy N° 405*, selon certificat médical,
Krüffer Pauline Marie, Profession: *peint*
 fille de *Krüffer Adrien* et de *Pauline Suzanne née Cley*
 Etat civil: *célibataire* Religion: *protestante*
 de *Arrol (Berne)* domiciliée à *Gingins*
 née le *quatorze Décembre* mil *huit* cent *quatre-vingt quatre*

Inscrit au présent registre le *vingt sept huit* mil ~~huit-cent~~
~~quatre-vingt~~ *neuf-cent* sur la déclaration de *Krüffer Adrien*,
père de la défunte, de Arrol, Berne, canton de ?

Confirmé après lecture faite:

Ad. Krüffer

L'OFFICIER DE L'ETAT CIVIL:

L. Gerdel

Communiqué au Dépt de T. & F. de la
et l'officier de l'état civil d'Arrol
et au Juge de Paix du canton de Grenches

N^o 35.
Bory née Bore
Jeanne Esthaët
dite Missie

Le quatre Septembre mil huit cent quatre-vingt-
neuf-cent à sept heures minutes du soir
est décédé à Givriers
de Sèmitilé selon certificat médical,
Bory née Bore, Jeanne Esthaët dite Missie
fil le de Jean Henri Bory et de Jeanne née Durber
Etat civil: veuve de Jean Abraham Bory Religion: protestante
de Givriers domicilié à Givriers
né le dix-neuf Janvier mil huit cent dix.

Inscrit au présent registre le cinq Septembre mil huit cent
quatre-vingt-neuf-cent sur la déclaration de Bory Isaac M-
Joseph, fils de la défunte, agriculteur à Givriers

Confirmé après lecture faite:
Alphonse Bory

L'OFFICIER DE L'ETAT CIVIL:
L. Gerdel

Communiqué au Dép. de l'É.
au Procureur & au Juge de Paix

N^o 36.
Prélatr née Dorier
Jenny.

Le vingt-deux Septembre mil huit cent quatre-vingt-
neuf-cent à huit heures minutes du soir
est décédé à Givriers,
de Bronchite chronique selon certificat médical,
Prélatr née Dorier, Jenny Profession: ménagère
fil le de Jean Charles Rodolphe et de Jeanne Marie-
Lise Humbert.
Etat civil: veuve de Marie François Prélatr Religion: protestante
de Givriers et Coisvins domicilié à Givriers
né le dix-huit Janvier mil huit cent trente

Inscrit au présent registre le vingt-trois Septembre mil huit cent
quatre-vingt-neuf-cent sur la déclaration de Prélatr Auguste
Louis Rodolphe, fils de la défunte, secrétaire au Tribu-
nal

Confirmé après lecture faite:
A. Prélaz

L'OFFICIER DE L'ETAT CIVIL:
L. Gerdel

Communiqué au Dép. de l'É.
au Procureur, au Juge de Paix
et à l'officier de l'Etat civil de Givriers

N^o 37.
 Pécaud Marie
 Losenegger.
 Anna Lucile Marie

Le vingt-quatre Septembre mil ~~huit-cent~~ quatre-vingt-
~~neuf-cent~~ à une heure _____ minutes du ~~soir~~
 est décédé à Trélex

de ~~dégénérescence graisseuse du cœur~~ selon certificat médical,
Pécaud Marie Losenegger, Anna Profession de Marie
 fil. le de Christiana et de Marie Haueter

Etat civil: veuve de Julien Samuel Pécaud Religion
 de Le Taud domicilié à Trélex

né le quinze Juillet mil huit cent soixante-trois

Inscrit au présent registre le vingt-cinq Septembre mil ~~huit-cent~~
~~quatre-vingt~~ neuf-cent sur la déclaration de Emile Losenegger
frère de la défunte, de Sigman / Berner / meunier à
la grange.

Confirmé après lecture faite:
Emile Losenegger.

L'OFFICIER DE L'ETAT CIVIL:

L. Gerbet

Communiqué au Dép^t de T. & P.
 au Juge de Paix et à l'Officier
 de l'Etat civil de Trélex

N^o 38.
 Thoral
 Henri Louis

Le vingt-quatre Septembre mil ~~huit-cent~~ quatre-vingt-
~~neuf-cent~~ à _____ heure _____ minutes du _____
 est décédé à Trélex

de ~~dégénérescence graisseuse du cœur~~ selon certificat médical,
Thoral, Henri Louis Profession: agriculteur,

fil. de Georges Henri et de Louise Emmanuelle Biondini

Etat civil: marie à Marie Jenny Gode Religion: protestant
 de Trélex et de Trélex domicilié à Trélex

né le huit Septembre mil huit cent soixante-deux

Inscrit au présent registre le vingt-six Septembre mil ~~huit-cent~~
~~quatre-vingt~~ neuf-cent sur la déclaration de Bossey, Henri
Albert, assesseur de Paix, de et à Trélex.

Confirmé après lecture faite:
Bossey Albert

L'OFFICIER DE L'ETAT CIVIL:

L. Gerbet

Communiqué au Régiment, au Dép^t
 de T. & P. au Juge de Paix, et à l'Off
ficier de l'Etat civil de Trélex
 et au chef de section de Trélex

N^o 39.
 Baud
 Louis Samuel

Le vingt-cinq Septembre mil ~~huit-cent quatre-vingt-~~
~~neuf-cent~~ à quatre heures soixante minutes du soir
 est décédé à Giverny
 de apoplexie aiguë probablement selon certificat médical,
Baud, Louis Samuel Profession: chauffeur
 fils de Samuel François et de Marcelle Elisabeth Augustine
 (née Mauger)
 Etat civil: célibataire Religion: protestant
 de Sembrécher domicilié à Giverny
 né le troisième janvier mil huit cent cinquante-deux
 Inscrit au présent registre le vingt-six Septembre mil ~~huit-cent~~
~~quatre-vingt-~~ neuf-cent sur la déclaration de Perin, Jean
Jules François, patron du défunt, agriculteur de la
Giverny.
 Confirmé après lecture faite:
Jules Perin

L'OFFICIER DE L'ETAT CIVIL:

Communiqué au Dépt. de l'Int.
 au Loge de l'Int., à l'officier de
 l'état civil de l'Isle et au Chef
 de section à Fréteux

L. Gerbet

N^o 40.
 Lauer née Bergand
 Louise Julie

Le huit octobre mil ~~huit-cent quatre-vingt-~~
~~neuf-cent~~ à cinq heures soixante minutes du matin
 est décédée à Deuillier
 de révulsion du placenta, fièvre puerpérale selon certificat médical,
Lauer née Bergand, Louise Julie Profession: ménagère
 fille de Louis Jules dit Julien et de Françoise Jeanne Marie
 (née Francois)
 Etat civil: mariée à Louis Lauer Religion: protestante
 de Gervais, Berne domiciliée à Deuillier
 née le huit octobre mil huit cent septante-trois
 Inscrit au présent registre le neuf octobre mil ~~huit-cent~~
~~quatre-vingt-~~ neuf-cent sur la déclaration de Perret, Jean
François, de Deuillier y domicilié, agriculteur.
 Confirmé après lecture faite:
François Perret

L'OFFICIER DE L'ETAT CIVIL:

Communiqué au Dépt. de l'Int.
 au Loge de l'Int., à l'officier de
 l'état civil de Melchman
 au Receveur.

L. Gerbet

N° 41.

Chapallat s^{ie}
Debour Jeanne
Personne dite Jenny

Le treize octobre _____ mil ~~huit~~ cent ~~quatre~~ vingt-
~~neuf~~ cent à une heure _____ trente minutes du ~~soir~~
est décédé e à La Rippe, à La Seie

de carcinoma de l'estomac _____ selon certificat médical,
Chapallat s^{ie} Debour, Jeanne Personne dite Jenny
fil^{le} de Jean François et de Henriette s^{ie} Martin
Etat civil: sœur de Jean Gabriel Chapallat
de Lussy (roux) domicilié e à La Rippe, à La Seie
né e le quatre Décembre mil huit cent quinze

Inscrit au présent registre le quatorze octobre _____ mil ~~huit~~ cent
~~quatre~~ vingt-~~neuf~~ cent sur la déclaration d e Henri
Louis, petit fils de la défunte, domicilié à La

Confirmé après lecture faite:

Hemi Periaz

L'OFFICIER DE L'ETAT CIVIL:

L. Gerbet

Communiqué au Dépt de L. H.
au Juge de Paix, à l'officier de
L'Etat civil de Villars-s. Gens
et au Procureur.

N° 42.

Loup s^{ie} Joly
Rose Louise Adèle

Le quinze octobre _____ mil ~~huit~~ cent ~~quatre~~ vingt-
~~neuf~~ cent à une heure _____ trente minutes du ~~soir~~
est décédé e à Lusins

de hémorragie cérébrale _____ selon certificat médical,
Loup s^{ie} Joly, Rose Louise Adèle
fil^{le} de Jean Jacques George Frédéric et de Jeanne Marie
Etat civil: veuve de François Loup Religion protestante
de Bougenne _____ domicilié e à Lusins
né e le vingt quatre Avril mil huit cent vingt sept

Inscrit au présent registre le seize octobre _____ mil ~~huit~~ cent
~~quatre~~ vingt-~~neuf~~ cent sur la déclaration d e Loup Louis Marie
rice, petit fils de la défunte, de Bougenne, domicilié

Confirmé après lecture faite:

Maurice Loup

L'OFFICIER DE L'ETAT CIVIL:

L. Gerbet

Communiqué au Dépt de L. H.
au Procureur, au Juge de Paix
et à L'officier de L'Etat civil
de Bougenne.

N^o 47.
Beetschen
Frida

Le vingt un octobre mil ~~huit cent quatre vingt~~
~~neuf cent~~ à cinq heures ~~minutes~~ du ~~matin~~
est décédé à Félex

de coqueluche selon certificat médical,

Beetschen Frida Profession: _____

filie de Jacques et de Frida née Niedermann

Etat civil: légitime Religion: protestante

de Lenth (Buenel) domicilié à Félex

né le neuf septembre mil neuf cent

Inscrit au présent registre le premier novembre mil ~~huit cent~~
~~quatre vingt~~ neuf cent sur la déclaration de Beetschen Jacques
père de la défunte, habitier à Félex.

Confirmé après lecture faite:

Jacques Beetschen

L'OFFICIER DE L'ETAT CIVIL:

L. Gerdel

Communiqué à l'officier de

l'état civil de Lenth.

N^o 44.
André
Genny

Le dix novembre mil ~~huit cent quatre vingt~~
~~neuf cent~~ à dix heures vingt minutes du ~~matin~~
est décédé à Lysins

de sauxonal femme (six mois) selon certificat médical,

André Genny Profession: _____

filie de Jules Samuel Darricq et de Charlotte née Duclos

Etat civil: légitime Religion: protestante

de Gerys domicilié à Lysins

né le quid novembre mil neuf cent

Inscrit au présent registre le vingt novembre mil ~~huit cent~~
~~quatre vingt~~ neuf cent sur la déclaration de père de la défunte
le André Jules Samuel Darricq, agriculteur à Lysins

Confirmé après lecture faite:

Jel André

L'OFFICIER DE L'ETAT CIVIL:

L. Gerdel

Communiqué à l'officier de l'état

civil de Villars, à Gerys

N^o 45.
 Rochaix née
 Nicole, Solomée
 Antoinette Henriette

Le treizième Novembre mil huit-cent-~~quatre-vingt-~~
~~neuf~~ cent à trois heures _____ minutes du Soir
 est décédé à Gisgins.

de ictère et hémorragie de l'estomac selon certificat médical,

Rochaix née Nicole, Solomée Antoinette Henriette

fil^e de Marie Antoinette Henriette et de Joseph Louis

Etat civil: femme divorcée de Joseph Louis

de Gisgins domicilié à Gisgins

né le vingt-trois Juin mil huit cent vingt-neuf

Inscrit au présent registre le premier Décembre mil huit-cent-

~~quatre-vingt-~~ neuf cent sur la déclaration de Anna Héritier, de

Magrin Gersois petite sœur de la défunte en séjour à

Confirmé après lecture faite: Gisgins.

Anna Héritier

L'OFFICIER DE L'ETAT CIVIL:

L. Gerbet

Communiqué au Département

de J. P. et au Juge de Paix.

N^o 46.
 Vassot
 Jeanne Henriette

Le dix Décembre mil huit-cent-~~quatre-vingt-~~
~~neuf~~ cent à cinq heures _____ minutes du matin
 est décédé à Trélex, à la Riételle.

de Luxure de l'épaule, Cachexie selon certificat médical,

Vassot, Jeanne Henriette Profession: agriculteur

fil^e de Jean Louis et de Jeanne née Guiffon

Etat civil: veuve de Jeanne Louise Carotine Gersois, protestant

de Trélex domicilié à Trélex, à la Riételle

né le quinze Sept mil huit cent vingt-huit

Inscrit au présent registre le seize Décembre mil huit-cent

~~quatre-vingt-~~ neuf cent sur la déclaration de Jules Jules, veuve

en séjour, de S. Aubin, charpentier domicilié à

Confirmé après lecture faite: Trélex.

Jules Gacou

L'OFFICIER DE L'ETAT CIVIL:

L. Gerbet

Communiqué au Département

de Justice et Police au J. de Paix

N^o 49.
Lauer
Anne Marie.

Le vingt-six Décembre mil huit cent quatre-vingt-neuf ~~est~~ à une heure ~~minutes~~ du Soir est décédé à Brullier.

de St. Fid. N^o 105, selon certificat médical,

Lauer Anne Marie Profession: jeune femme de chambre.

fil^{le} de Bénédict Lauer et de Liébetha née Hauser

Etat civil: célibataire Religion: protestante

de Gendissart (Bern) domicilié à Brullier

né le vingt cinq Mars mil huit cent soixante-cinq

Inscrit au présent registre le vingt sept Décembre mil huit cent quatre-vingt-neuf, sur la déclaration de le père de la décédée,

Bénédict Lauer, de Gendissart, propriétaire à Brullier

Confirmé après lecture faite:

Lundist Lutz

L'OFFICIER DE L'ETAT CIVIL:

L. Gerdel

Communiqué au Dépt. de G^{en} Police

au G^{en} de Laix, et à l'officier de l'état civil de Gendissart.

N^o _____

Le numéro 49 à folio 105, est mil huit cent quatre-vingt-

deux de la dernière inscription minutes du jour

est décédé dans l'année 1900, les deux doubles du

présent registre sont conformés, selon certificat médical,

ce que nous certifions, Profession: _____

fit de L'officier de l'état civil de Gingins

Etat civil: L. Gerdel Religion: _____

de Gingins domicilié le 23 Décembre 1900.

né le Un double a été mil huit cent le 7 Janvier

inscrit au présent registre le 1901, à l'autorité mil huit cent

quatre-vingt-trente, sur la déclaration & exécution de l'article

2 de la loi.

Confirmé après lecture faite:

L'officier de l'état civil de Gingins

L. Gerdel

L'OFFICIER DE L'ETAT CIVIL:

Communiqué _____



Gingins le 7 Janvier 1901.

N° _____

Le _____ mil huit cent quatre-vingt-
 _____ à _____ heure _____ minutes du _____

est décédé à _____
 de _____ selon certificat médical,

Profession : _____

fil de _____ et de _____

Etat civil : _____ Religion : _____

de _____ domicilié à _____

né le _____ mil _____ cent _____

Inscrit au présent registre le _____ mil huit cent
 quatre-vingt- _____ sur la déclaration d _____

Confirmé après lecture faite :

L'OFFICIER DE L'ETAT CIVIL :

Communiqué _____

N° _____

Le _____ mil huit cent quarte-vingt-
 _____ à _____ heure, _____ minutes du _____

est décédé à _____
 de _____ selon certificat médical,

Profession : _____

fil de _____ et de _____

Etat civil : _____ Religion : _____

de _____ domicilié à _____

né le _____ mil _____ cent _____

Inscrit au présent registre le _____ mil huit cent
 quatre-vingt- _____ sur la déclaration d _____

Confirmé après lecture faite :

L'OFFICIER DE L'ETAT CIVIL :

Communiqué _____

1901.

N° 1.

André
enfant du sexe
féminin

Le trois Janvier mil huit-cent quatre-vingt-
~~neuf cent un~~ à deux heures et soixante minutes du soir
 est décédé à Pois-Dumand, d. Lysins
 de mort-sué selon certificat médical,
André, enfant du sexe féminin Profession: _____
 fil le de André Albert et de Marie Louise mère -
 Etat légitime Religion: protestante
 de Genes domicilié à Pois-Dumand
 né le trois Janvier mil neuf cent un
 Inscrit au présent registre le quatre Janvier mil huit-cent
~~quatre-vingt-neuf cent un~~ sur la déclaration de André Paul
André de Genes, agri-culteur à Pois-Dumand
 Confirmé après lecture faite: C. H. Lysins
Saul André
 Communiqué _____
 L'OFFICIER DE L'ETAT CIVIL:
L. Gerdel

N° 2.

Meichatry
enfant du sexe
masculin

Le six Janvier mil huit-cent quatre-vingt-
~~neuf cent un~~ à quatre heures et trois minutes du soir
 est décédé à La Hoppe
 de mort-sué selon certificat médical,
Meichatry, enfant du sexe masculin Profession: _____
 fil s de Jean Joseph Laurent et de Marie Joséphine
 Etat civil: légitime Religion: catholique
 de Louéche-les-Plains domicilié à La Hoppe
 né le six Janvier mil neuf cent un
 Inscrit au présent registre le sept Janvier mil huit-cent
~~quatre-vingt-neuf cent un~~ sur la déclaration de Meichatry, Jean
Joseph Laurent, père du défunt, agri-culteur à La
 Confirmé après lecture faite: C. H. Hoppe
Meichatry Joseph
 Communiqué _____
 L'OFFICIER DE L'ETAT CIVIL:
L. Gerdel

N^o 3.
Geatet
Henri

Le Sept Janvier mil huit cent quatre-vingt
~~neuf cent un~~ à quatre heures trente minutes du ~~soir~~
est décédé à Gingins
de ~~mort subite~~ selon certificat médical,
Geatet Henri Profession: _____
fil de Paul Marc Lammel et de Léonine née Chapuis
Etat civil: légitime Religion: protestant
de Gingins domicilié à Gingins
né le Sept Janvier mil ~~neuf~~ cent un
Inscrit au présent registre le Sept Janvier mil huit cent
~~quatre-vingt-neuf cent un~~ sur la déclaration de Geatet Paul
Marc Lammel, père du défunt, agriculteur à
Gingins
Confirmé après lecture faite:
S. Geatet
L'OFFICIER DE L'ETAT CIVIL:
S. Geatet
Communiqué _____

N^o 4.
Wécliger
Louise

Le quatorze Janvier mil huit cent quatre-vingt
~~neuf cent un~~ à douze heures trente minutes du jour
est décédée à Porrex
de Diphthérie selon certificat médical,
Wécliger Louise Profession: _____
fil de Jean Clément dit Constant et de Stéphanie
Etat civil: Marité née Chespielle, célibataire Religion: protestant
de Reinach (Bas-Rhin) domicilié à Porrex
née le douze Juillet mil huit cent soixante cinq
Inscrit au présent registre le quinze Janvier mil huit cent
~~quatre-vingt-neuf cent un~~ sur la déclaration de Wécliger, Jean
Clément dit Constant, père de la défunte, ferblan-
tier à Porrex.
Confirmé après lecture faite:
Constant Wécliger
L'OFFICIER DE L'ETAT CIVIL:
S. Geatet
Communiqué à l'Etat civil
de Reinach (Bas-Rhin)

Visé Gingué le 23.1.1901 L. Gerstet, J. F. Lecomte

N^o 5.
Herrioux
Jacques

Le dix-neuf Janvier mil ~~huit cent quatre-vingt~~
~~neuf cent un~~ à une heure ~~minutes~~ du ~~soir~~
 est décédé à Grand
 de ~~cause de~~ maladie selon certificat médical,
Herrioux Jacques Profession: ouvrier
 fil de Henrius Henri et de Marquise saie Cousty
 Etat civil: marie à Anne Barbou saie Person Religion: protestant
 de Langisod domicilié à Grand
 né le treize mai mil deux cent quarante-sept
 Inscrit au présent registre le vingt Janvier mil ~~huit cent~~
~~quatre-vingt-neuf cent un~~ sur la déclaration de Henrius Louis
père du défunt, agriculteur à Gingué
 Confirmé après lecture faite:
Louis Herrioux

Communiqué au Département
 au Logis de Louis L. Gerstet
 et l'Etat civil de Langisod.

L'OFFICIER DE L'ETAT CIVIL:
L. Gerstet

N^o 6.
Assigneure
François Louis

Le vingt-cinq Janvier mil ~~huit cent quatre-vingt~~
~~neuf cent un~~ à trois heures ~~minutes~~ du jour
 est décédé à Gingué
 de senilité selon certificat médical,
Assigneure François Louis Profession: plâtrier
 fil de Jean David et de Marcelaine saie Marcel
 Etat civil: marie à Jenny Henriette Pélissier Religion: protestant
 de Gingué domicilié à Gingué
 né le sixième Décembre mil deux cent dix-neuf
 Inscrit au présent registre le vingt-six Janvier mil ~~huit cent~~
~~quatre-vingt-neuf cent un~~ sur la déclaration de Thérèse Marie
Henri, maître de maison du défunt, agriculteur
 Confirmé après lecture faite:
Henri Bzinge Gerstet Gingué

Communiqué au Département
 de Justice et Police au Logis de Louis

L'OFFICIER DE L'ETAT CIVIL:
L. Gerstet

N^o 7
Secore
Julie Louise

Le quatre Février mil ~~huit-cent~~ quatre-vingt-
~~neuf-cent~~ un à quatre heures minutes du soir
 est décédé à Girrens
 de exampes catarrhiques selon certificat médical,
Secore, Julie Louise Profession: _____
 fille de Anri Secore et de Julie née Kopp
 Etat civil: légitime Religion: protestant
 de Girrens domicilié à Girrens
 né le vingt-un Janvier mil ~~neuf~~ cent un
 Inscrit au présent registre le cinq Février mil ~~huit-cent~~
~~quatre-vingt-neuf-cent~~ un sur la déclaration de son père de la défunte
Secore Anri, de Girrens, marchand à Girrens

Confirmé après lecture faite:
Anri Secore

L'OFFICIER DE L'ETAT CIVIL:

L. Gerstel

~~Communiqué~~

N^o 8
Wuischpard
Gules Charles Louis

Le cinq Février mil ~~huit-cent~~ quatre-vingt-
~~neuf-cent~~ un à deux heures minutes du soir
 est décédé à Girrens
 de Sémité selon certificat médical,
Wuischpard, Gules Charles Louis Profession: agriculteur
 fils de Jacques Pénicé et de Marie Hadler
 Etat civil: veuf de Marie Susanne Religion: protestant
 de Girrens domicilié à Girrens
 né le huit octobre mil ~~neuf~~ cent vingt
 Inscrit au présent registre le six Février mil ~~huit-cent~~
~~quatre-vingt-neuf-cent~~ un sur la déclaration de Wuischpard, Henri
Anri, petit marchand de la défunte, agriculteur de la Girrens.

Confirmé après lecture faite:

Anri Wuischpard

L'OFFICIER DE L'ETAT CIVIL:

L. Gerstel

Communiqué au Département de
Justice & Police au Siège de la

N^o 9.
Perrinard
Eugène Joseph

Le *trois Février* mil ~~huit cent quatre-vingt-~~
~~neuf cent un~~ à *huit* heures ~~minutes~~ du ~~matin~~
 est décédé à *la campagne de la Tour de Crussier*
 de *tuberculose pulmonaire et méningite* selon certificat médical,
Perrinard, Eugène Joseph Profession: *boucheur*
 fils de *Joseph Ferdinand* et de *Henriette Mari Gaudard*
 Etat civil: *célibataire* Religion: *catholique*
 de *Bironne / Arie*, domicilié à *Crussier, à la Tour*
 né le *vingt quatre Novembre* mil *huit cent septante-sept*
 Inscrit au présent registre le *quatre Février* mil ~~huit cent~~
~~quatre-vingt-neuf cent un~~ sur la déclaration de *Ferdinand Roschi*
de Oberre / Borne, docteur en médecine de campagne à la Tour
 Confirmé après lecture faite:
Ferdinand Roschi.

Communiqué au D. de P. et Police
 à la Chancellerie et à l'Etat
 et au Juge de Paix

L'OFFICIER DE L'ETAT CIVIL:
L. Gerotel

N^o 10.
Bory
Louis Henri

Le *vingt-un Février* mil ~~huit cent quatre-vingt-~~
~~neuf cent un~~ à *une* heure ~~minutes~~ du ~~jour~~
 est décédé à *Girvin*
 de *tuberculose pulmonaire* selon certificat médical,
Bory, Louis Henri Profession: *agriculteur*
 fils de *Louis Salomon* et de *Henriette Coraline Sachet*
 Etat civil: *célibataire* Religion: *protestant*
 de *Girvin* domicilié à *Girvin*
 né le *premier Mai* mil *huit cent septante-trois*.
 Inscrit au présent registre le *vingt-trois Février* mil ~~huit cent~~
~~quatre-vingt-neuf cent un~~ sur la déclaration de *Bory Jean Armi*
bourgeois de Girvin, de Girvin y domicilié, agriculteur
 Confirmé après lecture faite:
Bory Armi

Communiqué au D. de P. et Police
 au Juge de Paix et au chef
 de la Section municipale de Girvin

L'OFFICIER DE L'ETAT CIVIL:
L. Gerotel

N° 11

Benquet André

Le *vingt-deux Février* mil huit cent quatre-vingt-neuf à sept heures quarante-cinq minutes du soir est décédé à *La Rippe, à Francheville*

de *broncho-pneumonie* selon certificat médical,

Benquet André Profession:

fil de *Jacob Benquet* et de *Judith Louise née Guayon*

Etat civil: *légitime* Religion: *protestant*

de *Solersbach / Barmes* domicilié à *Francheville / La Rippe*

né le *vingt octobre* mil *seuf* cent à *Francheville*

Inscrit au présent registre le *vingt-quatre Février* mil huit cent

~~quatre-vingt-seuf~~ *seuf* cent sur la déclaration de *Benquet Jean, veuf de*

de la défunte de Solersbach, marié à Châseray

Confirmé après lecture faite:

Benquet Jean

L'OFFICIER DE L'ETAT CIVIL:

L. Gerodet

Communiqué à l'officier de l'état civil de *Solersbach / Barmes* et au *Mayor de Paris*

N° 12

Corbar Jean Louis Bénédict

Le *six Mars* mil huit cent quatre-vingt-neuf à huit heures minutes du matin est décédé à *Châseray*

de *Carcinome de l'intestin* selon certificat médical,

Corbar Jean Louis Bénédict Profession: *agriculteur*

fil de *Jean Samuel Henri* et de *Jeanne Françoise Chevalier*

Etat civil: *marié à Louise Bénédict née Girard* Religion: *protestant*

de *Saint-Sur-Loup* et de *Châseray* domicilié à *Châseray*

né le *treize octobre* mil *seuf* cent *vingt-sept*

Inscrit au présent registre le *sept Mars* mil huit cent

~~quatre-vingt-seuf~~ *seuf* cent sur la déclaration de *Corbar Ulysse*

Heroldin, fils de la défunte agriculteur à Gisinges

Confirmé après lecture faite:

Ulysse Corbar

L'OFFICIER DE L'ETAT CIVIL:

L. Gerodet

Communiqué au *Dép. de T. & S. Police* au *Procureur* au *Mayor de Paris* et aux officiers de l'état civil de *Barmes* et de *Louis*

N^o 13.

Vincert
Pierre Louis

Le quatorze Mars mil ~~huit-cent quatre-vingt-neuf~~ neuf-cent à dix heures minutes du matin
est décédé à ce Croix du rivier de la Rippe en passage
de Submersive selon certificat médical,
Pierre Louis Vincert Profession: récoltiste
fil de Claude Joseph Louis et de Thiennette sae Courou
Etat civil: célibataire Religion: catholique
de Fraisnes / Jura domicilié à Sors-le-Sautier / Jura
né le six Janvier mil huit cent soixante six à Fraisnes
Inscrit au présent registre le quinze Mars mil huit-cent
~~quatre-vingt-neuf~~ sur la déclaration de M. le Juge de Paix
du Cercle de Jirgins, Julien Shelly à la Rippe

Confirmé après lecture faite:

J. Shelly
D. J. P.

L'OFFICIER DE L'ETAT CIVIL:

S. Gerotel

Communiqué à la Chancellerie
et l'Etat et au Département T. & P.
et au Juge de Paix de Jirgins

N^o 14.

Miérille
sae Guyxeter
Lysol, Lissa

Le vingt-trois Mars mil huit-cent quatre-vingt-
neuf-cent à trois heures minutes du jour
est décédé à Jirgins
de tuberculose pulmonaire selon certificat médical,
Miérille sae Guyxeter Lysol, Lissa Profession: récoltiste
fil de Jean Benjamin et de Louise sae Buerness
Etat civil: marié à Miérille Jean Religion: protestant
de Séver. Bittel domicilié à Jirgins
né le premier Juin mil huit cent cinquante six à Le Collo-
Inscrit au présent registre le vingt-quatre Mars mil huit-cent
~~quatre-vingt-neuf~~ sur la déclaration de Jean Presin,
de Cronoy / saut. agriculteur à Jirgins

Confirmé après lecture faite:

Jean Presin

L'OFFICIER DE L'ETAT CIVIL:

S. Gerotel

Communiqué au J. P. T. & P.
et à l'officier de l'Etat civil de
Petroland et au Juge de Paix de Jirgins

N° 15.

Metzener
Rose JulietteLe vingt-sept Mars mil ~~huit-cent~~ quatre-vingt-
~~neuf~~ cent à deux heure et deux minutes du jour
est décédé à Porresde faiblesse congénitale selon certificat médical,Metzener, Rose Juliette Profession: _____fil de de Metzener Louis et de Marguerite Lisette BessonEtat civil: légitime Religion: protestantde Gossierg / Bernes domicilié à Porresné le vingt-sept Mars mil seuf cent seufInscrit au présent registre le vingt-seuf Mars mil ~~huit-cent~~
~~quatre-vingt~~ seuf cent sur la déclaration de Metzener Louis,
père de la défunte; cultivateur à Porres

Confirmé après lecture faite:

Louis Metzener

L'OFFICIER DE L'ETAT CIVIL:

Communiqué à l'officier de
l'état civil de Gossierg
et au juge de PaixL. Gerbet

N° 16.

Luge, Marc
FrançoisLe vingt-huit Mars mil ~~huit-cent~~ quatre-vingt-
~~neuf~~ cent à cinq heure et deux minutes du jour
est décédé à La Rippede faiblesse; selon certificat médical,Luge, Marc François Profession: agriculteurfil de de Antoine Luge et de Genevieve Marie LaccourEtat civil: marie à Genevieve Marie Laccour Religion: catholiquede Guilly, Bise domicilié à La Rippené le vingt Mars mil seuf cent vingtInscrit au présent registre le vingt-seuf Mars mil ~~huit-cent~~
~~quatre-vingt~~ seuf cent sur la déclaration de Marie Jean, de
et à La Rippe, agriculteur

Confirmé après lecture faite:

Marie Jean

L'OFFICIER DE L'ETAT CIVIL:

Communiqué à la Chancellerie
et l'état civil de Gossierg
et au juge de Paix de GossiergL. Gerbet

No 17
Bougonnet
Louis Henri Alexis

Le vingt-sept Mars mil ~~huit-cent quatre-vingt~~
~~neuf-cent~~ un à six heures quarante cinq minutes du soir
est décédé à Chéserex
de Asthme cardiaque selon certificat médical,
Bougonnet Louis Henri Alexis Profession: Charpentier
fil de François Henri et de Jeanne Marie Marguerite
Etat civil: veuf de Anna Maria Theresia Religion: protestant
de Gollion domicilié à Chéserex
né le seize Janvier mil huit cent quarante-trois.

Inscrit au présent registre le vingt-sept Mars mil ~~huit-cent~~
~~quatre-vingt-neuf-cent~~ un sur la déclaration de Charles Kofler,
Charpentier à Chéserex, au domicile duquel se trouve le
cadavre

Confirmé après lecture faite:
Charles Kohly

L'OFFICIER DE L'ETAT CIVIL:
L. Gerstel

Communiqué au Procureur, au
Dép. de P. & S. à l'Etat civil de
Groningue et au Juge de Paix

No 18.
Hermannjat
Louis Jules

Le vingt-sept Mars mil ~~huit-cent quatre-vingt~~
~~neuf-cent~~ un à cinq heures minutes du soir
est décédé à La Rippe à La Tuffin
de lévinité, bronchite capillaire selon certificat médical,
Hermannjat Louis Jules Profession: agriculteur
fil de François Louis et de Jeanne Françoise veuve
Etat civil: veuf de Marie Louise veuve Hermannjat Religion: protestant
de La Rippe domicilié à La Rippe à La Tuffin
né le douze Octobre mil huit cent soixante-trois.

Inscrit au présent registre le trois Mars mil ~~huit-cent~~
~~quatre-vingt-neuf-cent~~ un sur la déclaration de Hermannjat, Fer-
dinand, fils du défunt agriculteur à La Rippe

Confirmé après lecture faite:
Hermannjat

L'OFFICIER DE L'ETAT CIVIL:
L. Gerstel

Communiqué au Procureur au
Dép. de P. & S. Police et au
Juge de Paix à Goringe

N^o 19
Nicolas
Louise Jenny Julie

Le trois Avril mil huit cent quatre-vingt-
~~neuf cent un~~ à ~~neuf~~ heures ~~minutes~~ du ~~soir~~
est décédé à Torrey

de ~~affection cardiaque grippe~~ selon certificat médical,
Nicolas Louise Jenny Julie Profession: pensionnaire
fil le de Louis Henri et de Anne José Marie
Etat civil: célibataire Religion: protestant
de Spalinger domicilié à Torrey
né le sept mai mil huit cent soixante

Inscrit au présent registre le quatre Avril mil huit cent
~~quatre-vingt-neuf cent un~~ sur la déclaration de Lucas Jules de
Hyon, agriculteur, domicilié à Torrey.

Confirmé après lecture faite:
Lucas Jules

Communiqué au D. T. S. à
l'état civil de Spalinger &
au Juge de Paix de Gisingen

L'OFFICIER DE L'ETAT CIVIL:
L. Gerold

N^o 20
Schopfer
Immanuel Gottlieb
dit Christoph

Le cinq Avril mil huit cent quatre-vingt-
~~neuf cent un~~ à deux heures ~~minutes~~ du soir
est décédé à Gisingen

de carcinome gastrique selon certificat médical,
Schopfer Immanuel Gottlieb dit Christoph Profession: tailleur
fil de Jean Schopfer et de Anne Marie née Schramm
Etat civil: marié à Elisabeth née Grunedi Religion: protestant
de Gessert / Berner domicilié à Gisingen
né le vingt cinq Décembre mil huit cent soixante six

Inscrit au présent registre le six Avril mil huit cent
~~quatre-vingt-neuf cent un~~ sur la déclaration de Arthur Julien Perle
de La Rippe, agriculteur à Châssens

Confirmé après lecture faite:
Arthur Perle

Communiqué au D. T. S. à
l'état civil de Sarnen
au Juge de Paix de Gisingen

L'OFFICIER DE L'ETAT CIVIL:
L. Gerold

N° 21.

Hermannjohann
Hermannjohann
Hermannjohann

Le six Avril mil huit cent quatre vingt
~~neuf~~ cent un à neuf heures _____ minutes du matin
est décédé à La Rippe
de bronchite grippeuse selon certificat médical,

Hermannjohann Hermannjohann, Garçon, Hermannjohann
fil de Georg Friedrich et de Christine Thiemme née
Etat civil: veuve de Hermannjohann Julius Louis Religion: protestante
de La Rippe domicilié à La Rippe
né le dix Novembre mil huit cent vingt-quatre

Inscrit au présent registre le six Avril mil huit cent
~~quatre vingt-neuf~~ cent un sur la déclaration de Hermannjohann Hermannjohann
veuve de la défunte; de et à La Rippe, agriculteur

Confirmé après lecture faite:

Herrmannjohann

L'OFFICIER DE L'ETAT CIVIL:

L. Gerdel

Communiqué au Département
de Justice et Police et au
Juge de Paix à Gingsins.

N° 22.

Perel
François Periel

Le six Avril mil huit cent quatre vingt
~~neuf~~ cent un à deux heures _____ minutes du jour
est décédé à Gingsins
de Bronchite selon certificat médical,

Perel François Periel Profession: _____
fil de Perel Jules Henri et de Marie Wilhelmine née Barthe
Etat civil: légitime Religion: protestant
de Fichy Collombier et Terey domicilié à Gingsins
né le trois Juillet mil neuf cent vingt-cinq

Inscrit au présent registre le six Avril mil huit cent
~~quatre vingt-neuf~~ cent un sur la déclaration de Perel Jules Henri
père du défunt, de Fichy Collombier et Terey à Gingsins.

Confirmé après lecture faite:

Jules Perel

L'OFFICIER DE L'ETAT CIVIL:

L. Gerdel

Communiqué aux officiers de l'état civil
d'Arbonne Collombier et Terey
et au Juge de Paix à Gingsins.

N^o 23.

Guichard
Jean Charles Alphonse

Le quinze Août mil huit cent quatre-vingt-
neuf à deux heures quinze minutes du soir
est décédé à Boves

de indigestion ? selon certificat médical,
Guichard Jean Charles Alphonse Profession: agriculteur
fil de Jean Louis et de Thérèse Marie Coirolet
Etat civil: veuf de Thérèse Marie Coirolet Religion: protestant
de Boves domicilié à Boves

né le quinze Juillet mil huit cent dix-neuf.

Inscrit au présent registre le seize Août mil huit cent
quatre-vingt-neuf sur la déclaration de Guichard Julien
Charles, fils du défunt et à Boves, agriculteur

Confirmé après lecture faite:

Julien Guichard

L'OFFICIER DE L'ETAT CIVIL:

L. Genet

Communiqué au Procureur, au
Juge de Paix
et au B^opt de Justice et Police

N^o 24.

Guichard
Madame Jenny

Le vingt-neuf Août mil huit cent quatre-vingt-
neuf à une heure minutes du matin
est décédée à Trélat, où elle était en séjour

de Strangulation selon certificat médical,
Guichard, Madame Jenny Profession: jeune
fil de Pierre Barriol et de Marianne Méritet
Etat civil: célibataire Religion: protestante
de Trélat et Trélat domiciliée à Trélat.

née le cinq Février mil huit cent cinquante-neuf

Inscrit au présent registre le trois Août mil huit cent
quatre-vingt-neuf sur la déclaration de Juge de Paix de
Carole de Gingins, Julien Melly & Lu Rippe.

Confirmé après lecture faite:

J. Melly
J. Rippe

L'OFFICIER DE L'ETAT CIVIL:

L. Genet

Communiqué aux affaires de
l'Etat civil et de Boves-Trélat
et au Département de Justice et Police

N^o 25.

Simond, née
Liegfried Marie

Le quatre Mai mil ~~huit cent quatre vingt~~
~~neuf cent un~~ à cinq heures minutes du soir
est décédé à Giviers, de la Saie
de Carcinome vésical selon certificat médical,
Simond, née Liegfried Marie Profession: maisonnée
fille de Marie fille de Pierre Liegfried
Etat civil: mariée à Simon Henri Marie Religion: protestant
de Oberrif domicilié à Giviers
né le vingt Septembre mil ~~huit~~ cent ~~quarante six~~
Inscrit au présent registre le six Mai mil ~~huit cent~~
~~quatre vingt~~ ~~neuf cent un~~ sur la déclaration de Simon, Julien
Louis, fils de la défunte, agriculteur à Giviers.

Confirmé après lecture faite:

Simon Julien

L'OFFICIER DE L'ETAT CIVIL:

Communiqué au Dépt. d' Police
au Liga. de Suis
au Recenseur et à l'état civil d'Oberrif

L. Gerbet

N^o 26.

Schneider
Marie Rosolphe

Le dix Mai mil ~~huit cent quatre vingt~~
~~neuf cent un~~ à sept heures minutes du matin
est décédé à Ligny, au Glacay
de Pneumonie aigüe, gangrène pulmonaire selon certificat médical,
Schneider Marie Rosolphe Profession: agriculteur
fils de Jean Daniel et de Jeanne Adolaine Fer
Etat civil: marié à Louise née Steffen Religion: protestant
de Oberrif, Bernes domicilié à Ligny, au Glacay
né le vingt six Septembre mil ~~huit~~ cent ~~quarante~~
Inscrit au présent registre le trois Mai mil ~~huit cent~~
~~quatre vingt~~ ~~neuf cent un~~ sur la déclaration de Secour, Jules de
Grand, agriculteur à Ligny.

Confirmé après lecture faite:

J. Tecon

L'OFFICIER DE L'ETAT CIVIL:

Communiqué au Départ. de Pol. de Suis
au Liga. de Suis
au Recenseur et à l'état civil d'Oberrif

L. Gerbet

N° 27
Goly
Rodolphe Samuel

Le deuxième mai mil ~~huit~~ cent quatre-vingt-
~~neuf~~ cent un à cinq heures et minutes du matin
 est décédé à Gingins
 de cause inconnue apocryphes selon certificat médical,
Goly, Rodolphe Samuel Profession: agriculteur
 fils de Jules François Louis et de Jeanne Emma Maria Louise
 Etat civil: marie à Petronille Séraphie née Henri Rochet
 de Gingins domicilié à Gingins
 né le vingt février mil huit cent soixante-trois
 Inscrit au présent registre le deuxième mai mil ~~huit~~ cent
~~quatre-vingt-neuf~~ cent un sur la déclaration de Goly, Alfred Jules
Henri, frère du défunt de Gingins, agriculteur à Grélex.
 Confirmé après lecture faite:
Henri Goly
 L'OFFICIER DE L'ETAT CIVIL:
S. Gendel
 Communiqué au Dépt. de Police
au Siège de Jura
aux Procureurs Spéc. Chef Section Grélex

N° 28
Guillet
Sophie

Le dix-neuf mai mil ~~huit~~ cent quatre-vingt-
~~neuf~~ cent un à quatre heures et minutes du soir
 est décédée à Grélex, Huguenovie, après un séjour de trois semaines
 de cause inconnue selon certificat médical,
Guillet, Sophie Profession: ménagère
 fille de Jacques et de Maria Anne née Kern
 Etat civil: célibataire Religion: catholique
 de Paul-Vully, Feibourg domiciliée à Neuchâtel, Bourg n° 20
 née le vingt-deux juillet mil huit cent soixante
 Inscrit au présent registre le vingt mai mil ~~huit~~ cent
~~quatre-vingt-neuf~~ cent un sur la déclaration de Fabry Lion, Alaire
de Lrix, Bernes, menuisier à Grélex
 Confirmé après lecture faite:
Fabry Lion
 L'OFFICIER DE L'ETAT CIVIL:
S. Gendel
 Communiqué au Dépt. de Police
au Siège de Jura
aux Etats civils de Neuchâtel

N^o 24.
Bloux
François Philippe

Le trois Mai mil huit cent quatre vingt
~~neuf cent un~~ à une heure ~~minutes~~ du ~~matin~~
est décédé à Syngis.

de cachexie lente selon certificat médical,
Bloux François Philippe Profession: agriculteur
fil de Jean Charles Maximilien et de Louise Genevieve Borg
Etat civil: marie à Jeanne Benjamine Cochard Religion: protestant
de Nicla domicilié à Syngis
né le vingt-trois Mai mil huit cent trois-vingt.

Inscrit au présent registre le trois Mai mil huit cent
~~quatre-vingt-neuf cent un~~ sur la déclaration de Henri Bonjour
de Bloux, agriculteur à Syngis

Confirmé après lecture faite:
Henri Bonjour

L'OFFICIER DE L'ETAT CIVIL:

H. Genot

Communiqué au B. T. & P.
au Procureur, au Juge de Paix
et à l'Etat civil de Syngis

N^o 20.
Rocheux
Jean Antoine

Le trois Juin mil huit cent quatre vingt
~~neuf cent un~~ à dix heures ~~minutes~~ du ~~matin~~
est décédé à Syngis,

de cachexie lente selon certificat médical,
Rocheux Jean Antoine Profession: agriculteur
fil de Charles Henri et de Jeanne Genevieve veuve Basset
Etat civil: divorcé de Suzanne Antoinette Henriette veuve de Nicole
de Syngis domicilié à Syngis
né le vingt-trois Juin mil huit cent vingt-cinq

Inscrit au présent registre le cinq Juin mil huit cent
~~quatre-vingt-neuf cent un~~ sur la déclaration de Anna Héritier
petite tante au défunt, de Syngis, Genevois au séjour à
Syngis

Confirmé après lecture faite:
Anna Héritier

L'OFFICIER DE L'ETAT CIVIL:

H. Genot

Communiqué au B. T. & P.
et au Juge de Paix

N^o 31.
Bidoux
Samuel

Le dix juin mil ~~huit cent quatre vingt~~
~~neuf cent un~~ à quatre heures ~~soixante~~ minutes du ~~soir~~
est décédé à Grass
de Fièvre aiguë, tuberculose généralisée selon certificat médical,
Bidoux Samuel Profession: agriculteur
fil de Louis Bidoux et de Sophie veuve Chollet
Etat civil: célibataire Religion: protestant
de Cully et de Lutry domicilié à Grass
né le dix juin mil ~~huit cent quatre vingt~~
Inscrit au présent registre le sept juin mil ~~huit cent~~
~~quatre vingt~~ ~~neuf cent un~~ sur la déclaration de Bidoux, Charles,
frère du défunt de Cully et Lutry, agriculteur à Grass

Confirmé après lecture faite:
Charles Bidoux

Communiqué au D. T. L. au Juge
de Paix et aux officiers de l'état
civil de Cully et de Lutry et au
chef de section de l'administration

L'OFFICIER DE L'ETAT CIVIL:
L. Gerdel

N^o 32.
Potterat
Louis

Le dix juin mil ~~huit cent quatre vingt~~
~~neuf cent un~~ à une heure, ~~soixante~~ minutes du ~~soir~~
est décédé à Givraines
de Ataxopisie selon certificat médical,
Potterat Louis Profession: _____
fil de Constant et de Elise Sophie veuve Utton
Etat civil: légitime Religion: protestant
de Charles-Léon Utton domicilié à Givraines
né le vingt cinq octobre mil ~~seul~~ cent _____
Inscrit au présent registre le onze juin mil ~~huit cent~~
~~quatre-vingt-neuf cent un~~ sur la déclaration de Potterat, Constant
père du défunt agriculteur à Givraines

Confirmé après lecture faite:
Potterat Constant

Communiqué à l'officier de
l'état civil d'Arsonnaz

L'OFFICIER DE L'ETAT CIVIL:
L. Gerdel

N° 33.
Joly.
Louis César

Le deuxième juin mil ~~huit cent quatre vingt~~
~~neuf cent un~~ à six heures ~~minutes~~ du ~~matin~~
 est décédé — à Gingins
 de Congestion Cérébrale selon certificat médical,
Joly Louis César Profession : ancien instituteur
 fils de Jean Henri et de Jeanne Sophie née Bironne
 Etat civil : maria à Henriette Besson née Riville Religion : protestant
 de Gingins domicilié à Gingins
 né le deuxième juin mil ~~huit cent quatre vingt~~
 Inscrit au présent registre le deuxième juin mil ~~huit cent~~
~~quatre vingt~~ ~~neuf cent un~~ sur la déclaration de Gendel Joly Louis
Louis, sœur du défunt, de et à Gingins, agriculteur.

Confirmé après lecture faite :
Jm Gendel

Communiqué au D. T. P. au
Procureur au Juge de Paix.

L'OFFICIER DE L'ETAT CIVIL :
L. Gendel

N° 34.
Rouge
Jean

Le deuxième juin mil ~~huit cent quatre vingt~~
~~neuf cent un~~ à neuf heures trois minutes du soir
 est décédé — à La Rippe
 de Paralyse générale selon certificat médical,
Rouge Jean Profession : entrepreneur
 fils de Henri Louis et de Jeanne née Rouge
 Etat civil : maria à Delphine dite Solite Jeanne Religion : Prote
 de Tassinay / M. Sauriat domicilié à La Rippe
 né le deuxième juin mil ~~huit cent quatre vingt~~
 Inscrit au présent registre le deuxième juin mil ~~huit cent~~
~~quatre vingt~~ ~~neuf cent un~~ sur la déclaration de Firmin Firmin
beau fils du défunt, de Lys / M. Sauriat, restaurateur à Mory.

Confirmé après lecture faite :
Firmin Firmin

Communiqué au D. T. P. au
Procureur, au Juge de Paix
et au Procureur de la Paix
à M. Sauriat

L'OFFICIER DE L'ETAT CIVIL :
L. Gendel

N^o 35,
Heppensberger
Marie Weber, Marie
Françoise Louise

Le deuxième juin mil huit cent quatre vingt
neuf ans à cinq heures minutes du matin
est décédé à Givry, elle était en séjour depuis huit jours
de insuffisance respiratoire selon certificat médical,
Heppensberger Marie Weber Françoise Louise
fil^{le} de Léon François et de Marie Thérèse Reuge
Etat civil: veuve de Jacques Heppensberger Religion: protestante
de Bismstein Pruisse, domicilié à Gemollies
né le vingt juillet mil sept cent vingt sept
Inscrit au présent registre le trois juin mil huit cent
quatre vingt neuf ans sur la déclaration de Heppensberger
Jacques, fil de la défunte, de son, muni d'un certificat de Givry.

Confirmé après lecture faite:

Heppensberger, fils

L'OFFICIER DE L'ETAT CIVIL:

L. Gerbet

Communiqué au D. T. S. au Juge
de Trib. de l'Etat civil de Reims
et de la Chancellerie de l'Etat
de Luxembourg

N^o 36.
Dupontet,
François Samuel

Le dix sept juin mil huit cent quatre vingt
neuf ans à sept heures, minutes du matin
est décédé à Lysies
de Hémorragie cérébrale selon certificat médical,
Dupontet, François Samuel Profession: ouvrier de fabrica
fil de Jean Louis et de Louise Rose Paul Lin de Reims
Etat civil: célibataire Religion: protestant
de Lysies domicilié à Lysies
né le vingt deux nov mil sept cent quarante cinq
Inscrit au présent registre le dix sept juin mil huit cent
quatre vingt neuf ans sur la déclaration de Dupontet Alois
recev de la défunte, de Lysies domicilié, ag re au lieu

Confirmé après lecture faite:

Alois Dupontet

L'OFFICIER DE L'ETAT CIVIL:

L. Gerbet

Communiqué au D. T. S. de Reims
et au Juge de Trib.

No 34.
Parisod
Frédéric Louis
dit Fritz.

Le quinze Juillet mil huit cent quatre vingt
neuf ~~sept~~ à cinq heures minutes du soir
est décédé — à Grandchamp, Ligny
de Congestion pulmonaire aigüe selon certificat médical,
Parisod Frédéric Louis dit Fritz Profession: agriculteur
fil de François Henry et de Henriette Marie Henry
Etat civil: marie à Caroline née Guayriac Religion: protestant
de Lutry et Villette domicilié — à Ligny, au Grandchamp
né — le quatorze Décembre mil huit cent vingt sept
Inscrit au présent registre le dix-sept Juillet mil huit cent
quatre ~~vingt~~ neuf sur la déclaration de Henry Auguste
curé de Lutry et Villette, curé de Lutry

Confirmé après lecture faite:

Auguste Henry

L'OFFICIER DE L'ETAT CIVIL:

L. Gerbet

Communiqué aux Procureurs au
Juge de Paix, au P. J. P. au
chef de Section Criminelle et au
chef de Section de Lutry et Lutry

No 40.
Chollet
René Henry

Le dix-huit Juillet mil huit cent quatre vingt-
neuf ~~sept~~ à huit heures minutes du soir
est décédé — à Trélat enfin depuis cinq jours
de congestion cérébrale aigüe selon certificat médical,
Chollet René Henry Profession: _____
fil de François Louis et de Louise Julie née Pascard
Etat civil: légitime Religion: protestant
de La Rogerie, Bourges domicilié — à Trélat, commune de
Châtelleraux
né — le vingt sept Septembre mil neuf cent _____
Inscrit au présent registre le dix-neuf Juillet mil huit cent
quatre ~~vingt~~ neuf sur la déclaration de Jean Félix, de
Trélat, Bourges et La Rogerie, agriculteur, Trélat

Confirmé après lecture faite:

J. Félix

L'OFFICIER DE L'ETAT CIVIL:

L. Gerbet

Communiqué aux officiers de
l'état civil de Trélat et Bourges

No 41.
Pardoux
sacé Rogues,
Marguerite Jenny

Le vingt-sept Juillet mil huit cent quatre-vingt-
neuf cent un à deux heures minutes du soir
est décédé e à Crossier, Bois d'Ile
de apoplexie cérébrale selon certificat médical,
Pardoux sacé Rogues, Marguerite Jenny
fille de François Philippe et de Marguerite Girard
Etat civil: veuve de François Louis Pardoux Religion: protestante
de Agnier et de Luchey domicilié e à Crossier, Bois d'Ile
né le vingt quatre Juillet mil huit cent quatre-vingt
Inscrit au présent registre le vingt-sept Juillet mil huit cent
quatre-vingt-neuf cent un sur la déclaration de Pardoux Jules
frère de la défunte, à Agnier et de Luchey, agriculteur à Crossier

Confirmé après lecture faite
Jules Pardoux

L'OFFICIER DE L'ETAT CIVIL:
L. Gerbet

Communiqué à Recroart, au Luge
de Luchey, au B. de L. S. et aux
officiers de l'état civil d'Agnier
et de Luchey

No 42.
Duboulet
enfant au sexe
féminin

Le quatre Août mil huit cent quatre-vingt-
neuf cent un à trois heures minutes du soir
est décédé e à Trélex
de mort sans enfant né normal femme 6 1/2 mois selon certificat médical,
Duboulet enfant au sexe féminin
fille de Ferdinand Alfred et de Louisa Lucile sacé Bessy
Etat civil: légitime Religion: protestante
de Trélex domicilié e à Trélex
né e le quatre Août mil huit cent un
Inscrit au présent registre le cinq Août mil huit cent
quatre-vingt-neuf cent un sur la déclaration de Duboulet Ferdi-
nand Alfred, père de la défunte, agriculteur à Trélex

Confirmé après lecture faite:
Alf Duboulet

L'OFFICIER DE L'ETAT CIVIL:
L. Gerbet

Communiqué _____

N° 43.

*Fajoy
Louis Louis Isaac*

Le *dix huit* mil ~~huit cent quatre vingt-~~

~~neuf cent un~~ à *8* heure ~~de~~ *minuit* ~~minutes de~~

est décédé à *Brillier*

de *Tuberculose pulmonaire* selon certificat médical,

Fajoy Louis Louis Isaac Profession: *agriculteur*

fil de *David Fajoy* et de *Jeune Genevieve Courvoisier*

Etat civil: *marie à Henriette Despres de Brillier*

de *Serisy* domicilié à *Brillier*

né le *dix Neuf* mil *huit* cent *quarante six*.

Inscrit au présent registre le *dix huit* mil ~~huit cent~~

~~quatre vingt-neuf cent un~~ sur la déclaration de *Fajoy Henri* fils

du défunt, de *Serisy*, agriculteur à *Brillier*.

Confirmé après lecture faite:
Cappé Henri

L'OFFICIER DE L'ETAT CIVIL:

L. Genet

Communiqué au *Procureur*, au
Juge de Paix au *B. de S. et P.*
et à l'*officier de l'état civil* de
Serisy.

N° 44.

*Talard rose
Guibert Rose Lise*

Le *trente huit* mil ~~huit cent quatre vingt-~~

~~neuf cent un~~ à *huit* heure, ~~minutes de~~

est décédée à *Châseray*

de *Tuberculose pulmonaire* selon certificat médical,

Talard rose Guibert Rose Lise Profession: *institutrice*

fil de *Jules Louis* et de *Rose Lydie née Courvoisier*

Etat civil: *marie à Ulysse Talard* Religion: *catholique*

de *Serisy* domicilié à *Châseray*

né le *vingt deux* mil *huit* cent *septante quatre*

Inscrit au présent registre le *trente un* mil ~~huit cent~~

~~quatre vingt-neuf cent un~~ sur la déclaration de *Ulysse Talard*

de *Serisy*, mari de la défunte, instituteur à *Châseray*

Confirmé après lecture faite:
Talard Ulysse

L'OFFICIER DE L'ETAT CIVIL:

L. Genet

Communiqué au *Procureur* au
Juge de Paix au *B. de S. et P.*
et à l'*officier de l'état civil*
de *S. Cierges*.

N° 45.

Georgin sie
Tardinet, Jenny
Louise Charlotte

Le neuf Septembre mil ~~huit~~ ~~cent~~ ~~quatre~~ ~~vingt~~
~~neuf~~ ~~card~~ ~~un~~ à quatre heures ~~_____~~ _____ minutes du soir
est décédé à Fréteux

de entête brucellaria Coeloxia selon certificat médical,

Georgin sie Tardinet, Jenny Professione Charlotte
fil de Darius Maure et de Louise Jenny Tardinet
Etat civil: veuve de Jean Louis Georgin Religion: protestante
de Fréteux domicilié à Fréteux

né le vingt deux Avril mil huit cent quarante sept

Inscrit au présent registre le neuf Septembre mil ~~huit~~ ~~cent~~

~~quatre~~ ~~vingt~~ ~~neuf~~ ~~card~~ ~~un~~ sur la déclaration de François Maure général
Bricolens, gendre de la défunte et de la brucellaria, maire

Confirmé après lecture faite:

Maure Bricolens

L'OFFICIER DE L'ETAT CIVIL:

L. Gerdet

Communiqué au Procureur, au
B. de T. L. P. au Lige de
Fréteux le card de vingt

N° 46.

Loux
Pierredict

Le neuf Octobre mil ~~huit~~ ~~cent~~ ~~quatre~~ ~~vingt~~
~~neuf~~ ~~card~~ ~~un~~ à sept heures ~~_____~~ _____ minutes du matin
est décédé à Brillier

de fracture de la crâne, ouverte selon certificat médical,

Loux Pierredict Profession: agriculteur

fil de Jacob Loux et de Anna Walmann

Etat civil: veuf de Elisabeth Maure Religion: protestant

de Gerdissart, Barre domicilié à Brillier

né le vingt trois Decembre mil huit cent trante

Inscrit au présent registre le dix Octobre mil ~~huit~~ ~~cent~~

~~quatre~~ ~~vingt~~ ~~neuf~~ ~~card~~ ~~un~~ sur la déclaration de Loux Louis, fil
de la défunte, de Gerdissart, Barre, agriculteur à Brillier.

Confirmé après lecture faite:

Louis Lanz

L'OFFICIER DE L'ETAT CIVIL:

L. Gerdet

Communiqué au Procureur, au
B. de T. L. P. au Lige de Paris
et à l'officier de l'état civil de
Walmann, Barre.

N^o 47
Berthe née Kelly
Julia Ling

Le seize octobre mil ~~huit cent quatre vingt~~
~~neuf cent un~~ à six heures ~~minutes~~ du soir
est décédé à Craissier
de tuberculose pulmonaire selon certificat médical,
Berthe née Kelly, Julia Ling Profession: ouvrière
fil^{le} de Jean Pierre Louis et de Françoise Antoinette Urbain
Etat civil: veuve de Jean Louis Berthe Religion: protestante
de La Roche domicilié à Craissier
né le vingt neuf Juin mil huit cent quarante
Inscrit au présent registre le dix huit octobre mil huit cent
~~quatre vingt~~ ~~neuf cent un~~ sur la déclaration de Berthe Louis Julia
de La Roche, aubergiste à Craissier

Confirmé après lecture faite
Julien Perlier

L'OFFICIER DE L'ETAT CIVIL :

L. Gerbet

Communiqué au Procureur, au
Sp. de T. & P. et au Loge de Suis
du cercle de Gigny.

N^o 48
Desperatet née
Elviers, Sophie
Marie Pauline

Le quatre Novembre mil ~~huit cent quatre vingt~~
~~neuf cent un~~ à neuf heures, ~~minutes~~ du soir
est décédé à Lysins
de Tétanos calvaire - faiblesse du cœur selon certificat médical,
Desperatet née Elviers, Sophie Marie Pauline
fil^{le} de Alphonse Elviers et de Françoise Elisabeth Françoise
Etat civil: veuve de Jean Jacques Desperatet Religion: protestante
de Lysins domicilié à Lysins
né le treize Juin mil huit cent vingt quatre
Inscrit au présent registre le cinq Novembre mil huit cent
~~quatre vingt~~ ~~neuf cent un~~ sur la déclaration de Desperatet, Jules
Sauvageot d'Lysins y domicilié fils de sa défunte.

Confirmé après lecture faite:
Jules Dupontet

L'OFFICIER DE L'ETAT CIVIL :

L. Gerbet

Communiqué au Procureur, au
Sp. de T. & P. et au Loge de
Suis du cercle de Gigny

No 49

Beuchard
Henri Louis

Le vingt-quatre Novembre mil ~~huit-cent-vingt-~~
~~sept-cent-~~ sept heures _____ minutes du soir

est décédé _____ à Gingins

de exclusion saine selon certificat médical,

Beuchard Henri Louis Profession: ouvrier

fil de Jeanne Thérèse Beuchard

Etat civil: célibataire Religion: protestant

de Cressier domicilié à Gingins

né le deux Novembre mil huit cent soixant-

Inscrit au présent registre le vingt-cinq Novembre mil ~~huit-cent-~~
~~quatre-vingt-~~ sept-cent- sept sur la déclaration de Berlic Luc Daniel
parent du défunt, de Gingins & La Rippe, agriculteur
qu'Gingins

Confirmé après lecture faite:

Daniel Berlic

L'OFFICIER DE L'ETAT CIVIL:

Communiqué au Maire de G. & P.

et au Juge de Paix

L. Gerstel

No 50

Blanchard
Jacques

Le treize Décembre mil ~~huit-cent-vingt-~~
~~sept-cent-~~ sept heures _____ minutes du soir

est décédé _____ à Porrex

de embolie cérébrale selon certificat médical,

Blanchard Jacques Profession: agriculteur

fil de Jean Marie et de Marie José Perraud

Etat civil: marie à Victorine Lohar veuve Religion: catholique

de Terrignier Thérèse domicilié à Porrex

né le trois Décembre mil huit cent vingt-

Inscrit au présent registre le quatre Décembre mil ~~huit-cent-~~
~~quatre-vingt-~~ sept-cent- sept sur la déclaration de Steffen Louis
de Gessigny Porrex, agriculteur à Porrex

Confirmé après lecture faite:

Louis Steffen

L'OFFICIER DE L'ETAT CIVIL:

Communiqué au Maire de G. & P.
et au Juge de Paix

Louis Steffen

L. Gerstel

N° 51.

Nobel.
Bucinière alias
Honoré. Jeanne Pauline

Le vingt Décembre mil ~~huit-cent quatre-vingt-~~
~~neuf-cent un~~ à neuf heures ~~minutes~~ du ~~soir~~

est décédé à Drullier
de La Feu N° 292. d. selon certificat médical,

Nobel. Bucinière alias Honoré Jeanne Pauline

fil-le de Jean René et de Jeanne Louise née Babey

Etat civil: veuve de Louis Albert Nobel - Religion: protestant

de Marchissy domicilié à Drullier

né le cinq Février mil huit cent trente un.

Inscrit au présent registre le vingt-neuf Décembre mil huit cent

~~quatre-vingt-neuf-cent un~~ sur la déclaration de Nobel. Jacques -

Samuel Lucile fils de la défunte agriculteur à Drullier.

Confirmé après lecture faite:

Jacques Nobel

L'OFFICIER DE L'ETAT CIVIL:

L. Gerdel

Communiqué aux Receveurs, au
Départ. de Justice et Police
et Supérieurs de l'Etat civil et au
Commissaire de la Justice de Paix

N°

Le numéro 51 de folio 132 est celui mil huit-cent quatre-vingt-

de la dernière inscription faite dans minutes du soir

~~est décédé~~ les deux doubles au présent registre

de Drullier confirmés, ce que nous certifie selon certificat médical,

L'officier de l'Etat civil de Gingins

fil de L. Gerdel et de L. Gerdel

Etat civil: Gingins le 28 Décembre 1901. Religion: protestant

de Drullier domicilié à Drullier

né le vingt-neuf Janvier mil huit cent

~~quatre-vingt-neuf-cent un~~ sur la déclaration de L'officier de l'Etat civil de Drullier

L'officier de l'Etat civil de Gingins

Confirmé après lecture faite:

L. Gerdel

L'OFFICIER DE L'ETAT CIVIL:

Gingins le 9 Janvier 1902.

Communiqué

1902.

N° 1.

Arbique
enfant au sexe
féminin

Le premier Janvier mil ~~huit-cent quatre-vingt-neuf~~ deux heures vingt minutes du soir
est décédé à Brillier
de naissance naturel d'usage selon certificat médical,
Arbique, enfant au sexe féminin Profession: enfant, sœur
fil^{le} de Arbique Auguste et de Marie José Richa
Etat civil: légitime Religion: catholique
de Brantôme, D. sur le domicile à Brillier
né le premier Janvier mil deux cent deux.
Inscrit au présent registre le trois Janvier mil ~~huit-cent quatre-vingt-neuf~~ deux sur la déclaration de Arbique Auguste
père de la défunte, de Brantôme, domicilié à Brillier

Confirmé après lecture faite:

Auguste Arbique

L'OFFICIER DE L'ETAT CIVIL:

L. Gerotel

Communiqué _____

N° 2.

Goly, Henri

Le trois Janvier mil ~~huit-cent quatre-vingt-neuf~~ deux heures trois minutes du soir
est décédé à Créteil
de empison cérébrale selon certificat médical,
Goly, Henri Profession: enfant
fil^s de Alfred Jules Henri et de Marie Liéa née Beauvoisin
Etat civil: légitime Religion: protestant
de Créteil domicilié à Créteil
né le quatorze Avril mil deux cent deux.
Inscrit au présent registre le quatre Janvier mil ~~huit-cent quatre-vingt-neuf~~ deux sur la déclaration de Goly, Alfred Jules
Henri, père de l'enfant, agriculteur à Créteil

Confirmé après lecture faite:

Henri Goly

L'OFFICIER DE L'ETAT CIVIL:

L. Gerotel

Communiqué _____

N° 3

Gendeb
Geunne

Le cinq Janvier mil ~~huit-cent~~ quatre-vingt-
~~neuf-cent~~ deux à cinq heures ~~minutes~~ du soir
 est décédé à Gingins
 de ~~saux~~ saux ~~de~~ de ~~caractères~~ caractères ~~autres~~ autres ~~que~~ que selon certificat médical,
Gendeb. Geunne Profession : _____
 fil de Toussaint Louis Samuel et de Lucy Année née Champpey
 Etat civil : légitime Religion : protestant
 de Gingins domicilié à Gingins
 né le cinq Janvier mil ~~neuf~~ cent deux
 Inscrit au présent registre le sept Janvier mil ~~huit-cent~~
~~quatre-vingt~~ neuf-cent deux sur la déclaration de Gendeb. Toussaint Louis Samuel
de Gingins, agriculteur.
 Confirmé après lecture faite :
L. Gendeb
 L'OFFICIER DE L'ETAT CIVIL :
L. Gendeb
 Communiqué _____

N° 4

Chollet
Clara Liog

Le dix Janvier mil ~~huit-cent~~ quatre-vingt-
~~neuf-cent~~ deux à neuf heures ~~minutes~~ du soir
 est décédé à Orléans
 de subvention putorienne selon certificat médical,
Chollet. Clara Liog Profession : Sans
 fil de Henri Louis et de Julie Isabelle née Crapin
 Etat civil : célibataire Religion : protestant
 de Orléans La Roche domicilié à Orléans
 né le dix Janvier mil ~~neuf~~ cent quatre-vingt-neuf
 Inscrit au présent registre le neuf Janvier mil ~~huit-cent~~
~~quatre-vingt~~ neuf-cent deux sur la déclaration de Chollet. Louis de
La Roche La Roche frère de la défunte, agriculteur.
 Confirmé après lecture faite : L. Chollet
 L'OFFICIER DE L'ETAT CIVIL :
L. Gendeb
 Communiqué à l'état civil
de l'ancien au
de l'ancien au de l'ancien au de l'ancien au de l'ancien au

No 5.
Schmid
Lina Emma

Le deux Janvier mil ~~huit~~ cent quatre-vingt
~~neuf~~ cent deux à six heures ~~minutes~~ du ~~soir~~
 est décédé à Gingins
 de congestion pulmonaire double selon certificat médical,
Schmid Lina Emma Profession: enfant
 fille de Schmid Henri et de Catherine née Leguier
 Etat civil: célibataire Religion: protestante
 de Stalpingen, Zurich, domicilié à Gingins
 né le deux Juin mil ~~huit~~ cent quatre-vingt sept
 Inscrit au présent registre le deux Janvier mil ~~huit~~ cent
~~quatre-vingt-neuf~~ cent deux sur la déclaration de Schmid Henri
père de la défunte de Stalpingen, Zurich, entrepreneur
 Confirmé après lecture faite: L. Schmid
 L'OFFICIER DE L'ETAT CIVIL: L. Grottel
 Communiqué à l'état civil de
Stalpingen, Zurich, et au
Juge de paix au canton de Gingins

No 6.
Layou
Eliane François
dit Charles.

Le dix-sept Janvier mil ~~huit~~ cent quatre-vingt
~~neuf~~ cent deux à deux heures ~~minutes~~ du ~~soir~~
 est décédé à Gingins
 de Leishio selon certificat médical,
Layou Eliane François dit Charles Profession: agriculteur
 fils de Georges Eliane et de Jeune Marie Solvère Biset
 Etat civil: marié à Rose Henriette Louise née Faltner
 de Gingins domicilié à Gingins
 né le quatre Novembre mil ~~huit~~ cent vingt six à Gingins
 Inscrit au présent registre le vingt-neuf Janvier mil ~~huit~~ cent
~~quatre-vingt-neuf~~ cent deux sur la déclaration de François Layou
fils du défunt, de et à Gingins, agriculteur
 Confirmé après lecture faite: François Layou
 L'OFFICIER DE L'ETAT CIVIL: L. Grottel
 Communiqué au Juge
de Paix, canton de Gingins, et au
Département de Jol Police

Vu à Gingins le 23. 1. 1903
Le Maire L. F. Salamin

N° 7
Fissol.
Gatan.

Le vingt six Janvier mil ~~huit cent quatre vingt~~
~~neuf cent deux~~ à cinq heure ~~minutes~~ du ~~soir~~
 est décédé à Gingins
 de Angoche bronchite selon certificat médical,
Fissol Gatan Profession: ouvrier
 fil de Fissol Louis Constant et de Lucienne Eugénie née Gatan
 Etat civil: légitime Religion: protestant
 de Gingins domicilié à Gingins
 né le vingt quatre Novembre mil ~~huit~~ cent ~~soixante sept~~
 Inscrit au présent registre le vingt sept Janvier mil ~~huit cent~~
~~quatre vingt~~ ~~neuf cent deux~~ sur la déclaration de Fissol Louis Constant
père du défunt, de Gingins y domicilié, agriculteur
 Confirmé après lecture faite:
Louis Fissol
 L'OFFICIER DE L'ETAT CIVIL:
L. Gerotel
 Communiqué au Juge de Paix
 et au Département de l'Isère.

N° 8.
Miaz
Jules Samuel.

Le vingt neuf Janvier mil ~~huit cent quatre vingt~~
~~neuf cent deux~~ à une heure ~~minutes~~ du ~~soir~~
 est décédé à Grass
 de anémie simple selon certificat médical,
Miaz Jules Samuel Profession: agriculteur
 fil de Jacques François et de Thérèse Marie Suzanne
 Etat civil: maria à Maria née Wäfler Religion: protestant
 de Grass domicilié à Grass
 né le deux Août mil ~~huit~~ cent ~~dix huit~~
 Inscrit au présent registre le trois Janvier mil ~~huit cent~~
~~quatre vingt~~ ~~neuf cent deux~~ sur la déclaration de Miaz Louis An-
toine, fils du défunt, agriculteur à Grass.
 Confirmé après lecture faite:
L. Miaz
 L'OFFICIER DE L'ETAT CIVIL:
L. Gerotel
 Communiqué au Juge de Paix
 au Recensement de l'Isère, et
 au Département de l'Isère.

N° 9.
Puissey
Samuel More

Le trente Janvier mil ~~huit cent quatre-vingt-~~
~~neuf cent deux~~ heure et trente minutes du Soir
est décédé à La Rippe
de Albuminurie, apoplexie selon certificat médical,
Puissey, Samuel More Profession: saïssiand
fil de Jean More et de Marie Françoise Charbonnet
Etat civil: marie à Marie Louise Anville Religion: protestant
de Cressier domicilié à La Rippe
né le cinq Novembre mil Sept cent quarante quatre
Inscrit au présent registre le premier Février mil ~~huit cent~~
~~quatre-vingt-~~ ~~neuf cent deux~~ sur la déclaration de Melly Julien
de La Rippe, père de son défunt, agriculteur

Confirmé après lecture faite:

J. Melly

L'OFFICIER DE L'ETAT CIVIL:

L. Gerstel

Communiqué à l'Etat civil de
Remouval, aux Loges de Saix
et au Département de T. S.

N° 10.
Croschelen
Jean Louis

Le vingt-deux Février mil ~~huit cent quatre-vingt-~~
~~neuf cent deux~~ heure et minutes du Soir
est décédé à aux Charrières de Poerens, ci-devant Boles
de Léonide Cardingue selon certificat médical,
Croschelen, Jean Louis Profession: agriculteur
fil de More Henri et de Suzanne Marie Regamey
Etat civil: veuf de Antoinette Julie Cornere Religion: protestant
de Giggisberg, Berne, domicilié à aux Charrières de Poerens
né le trois Août mil Sept cent vingt à Giffel
Inscrit au présent registre le vingt-quatre Février mil ~~huit cent~~
~~quatre-vingt-~~ ~~neuf cent deux~~ sur la déclaration de Croschelen, More
Charles Henri, veuf du défunt, de Giggisberg, signeur

Confirmé après lecture faite:

Charles Zwahlen

L'OFFICIER DE L'ETAT CIVIL:

L. Gerstel

Communiqué à l'Etat civil de
Giggisberg, aux Loges de Saix
et au Département de T. S.

N^o 11.
Duboulet
Louis André

Le vingt-trois Janvier mil huit cent quatre-vingt-
~~neuf cent deux~~ à deux heures ~~minutes~~ du ~~soir~~
est décédé à Trélex
de congestion pulmonaire gauche selon certificat médical,
Duboulet Louis André Profession: enfant
fil de Louis Ami et de Louise Jeanne veuve Berlioz
Etat civil: légitime Religion: protestant
de Trélex domicilié à Trélex
né le dix-trois Janvier mil neuf cent deux à Trélex
Inscrit au présent registre le premier Mars mil huit cent
~~quatre-vingt-neuf cent deux~~ sur la déclaration de Duboulet Louis
Ami, père du défunt, agissant comme tel à Trélex.
Confirmé après lecture faite:
Louis Duboulet

L'OFFICIER DE L'ETAT CIVIL:

L. Gerotel

Communiqué _____

N^o 12.
Becosa
Jean Gaspard

Le quatorze Mars mil huit cent quatre-vingt-
~~neuf cent deux~~ à neuf heures quarante minutes du matin
est décédé à Gressé
de cachexie sénile selon certificat médical,
Becosa Jean Gaspard Profession: agriculteur
fil de Jean François et de Jeanne Sophie veuve Gauthier
Etat civil: veuf de Suzanne Jeanne veuve Bacon Religion: protestant
de Gressé domicilié à Gressé
né le vingt-trois octobre mil neuf cent quatorze à Gressé
Inscrit au présent registre le quinze Mars mil huit cent
~~quatre-vingt-neuf cent deux~~ sur la déclaration de Becosa Pénédict
Louis, fils du défunt, de et domicilié à Gressé, syndic
Confirmé après lecture faite:
Ls Bacon

L'OFFICIER DE L'ETAT CIVIL:

L. Gerotel

Communiqué au Becosa
de l'Etat, au Dépôt de Justice
à Trélex et au Juge de Paix

N^o 13.

Berliac née Crestin
Marie Angélique

Le treize au mois _____ mil ~~huit cent quatre vingt~~
~~neuf cent dix~~ à sept heures _____ treize minutes du matin
 est décédée à La Rippe
 de méningite tuberculeuse selon certificat médical,
Berliac née Crestin, Marie Angélique Profession: manœuvre
 fille de Louis Emile Crestin et de Marie Louise Regard
 Etat civil: mariée à Ferdinand Berliac Religion: catholique
 de La Rippe domicilié à La Rippe
 née le vingt neuf Décembre mil huit cent cinquante-cinq
 Inscrit au présent registre le premier Avril mil ~~huit cent~~
~~quatre vingt~~ neuf cent dix sur la déclaration de Leclair, Christian
et Trépoix, Pierre, agriculteurs à La Rippe
 Confirmé après lecture faite:
Christian Leclair

Communiqué au Procureur de
 l'Etat, au D^{pt} de J. & Police
 et au Juge de Paix.
 L'OFFICIER DE L'ETAT CIVIL:
L. Gerotel

N^o 14.

Lequint née Pillet
Lucie Marie Eugénie

Le premier Avril _____ mil ~~huit cent quatre vingt~~
~~neuf cent dix~~ à quatre heures _____ ~~minutes~~ du soir
 est décédée à Giverny
 de embolie pulmonaire selon certificat médical,
Lequint née Pillet, Lucie Marie Eugénie Profession: Lucienne
 fille de Pierre Louis et de Suzanne Charlotte née Robert
 Etat civil: veuve de Lequint François Louis Religion: protestante
 de Giverny domicilié à Giverny
 née le vingt neuf Mars mil huit cent treize-trois
 Inscrit au présent registre le deux Avril mil ~~huit cent~~
~~quatre vingt~~ neuf cent dix sur la déclaration de Lequint Louis
John, fils de la défunte et de Giverny, agriculteur
 Confirmé après lecture faite:
John Lequint

Communiqué au Procureur
 au D^{pt} de Justice & Police
 et au Juge de Paix.
 L'OFFICIER DE L'ETAT CIVIL:
L. Gerotel

N^o 15.
Joly née Birorne
Jeanne Sophie
dite Jenny.

Le ~~neuf~~ sept ~~Avril~~ mil ~~huit-cent-vingt-~~
~~neuf-cent-dix~~ sept à neuf heures et deux minutes du soir
est décédé e à Gingins
de Frémurice selon certificat médical,

Joly née Birorne Jeanne Sophie Profession: manœuvre
fil le de Abramo Adam et de Marie Lucie Bissol

Etat civil: veuve de Joly Jean Henri Religion: protestante
de Cinçais domicilié e à Gingins
né e le quatorze octobre mil huit cent treize.

Inscrit au présent registre le neuf ~~sept~~ Avril mil ~~huit-cent-~~
~~quatre-vingt-~~ neuf-cent-dix sur la déclaration de Gentet Jean Louis
Louis, marié fils de la défunte, agriculteur de la Gingins.

Confirmé après lecture faite:

Jr Gentet

L'OFFICIER DE L'ETAT CIVIL:

L. Gentet

Communiqué au Procureur
au Départ. de Justice & Police
et au Loge de Sain

N^o 16.
Deluche née
Küffer, dite Frieda

Le treize ~~Avril~~ mil ~~huit-cent-vingt-~~
~~neuf-cent-dix~~ sept heures et deux minutes du matin
est décédé e à Gingins
de Congestion pulmonaire selon certificat médical,

Deluche née Küffer, dite Frieda Profession: menagère
fil le de Marie Françoise Frieda et de Marie Maximilien née

Etat civil: mariée à Deluche Jacques Henri Religion: protestante
de Courvaige saud domicilié e à Gingins
né e le premier Mars mil huit cent cinquante sept

Inscrit au présent registre le quatorze ~~Avril~~ mil ~~huit-cent-~~
~~quatre-vingt-~~ neuf-cent-dix sur la déclaration de Deluche Jacques Henri
marie de la défunte, de Courvaige saud, employé postal
à Gingins.

Confirmé après lecture faite:

H. Deluche

L'OFFICIER DE L'ETAT CIVIL:

L. Gentet

Communiqué au Procureur, au
Départ. de J. & Police au Loge
de Sain & à l'état civil de Mâpères

N° 17.

*Compagnon de
Ferdinand Théophile*

Le *vingt-trois Avril* mil huit cent quatre-vingt-
~~neuf cent deux~~ *neuf* heures *à* *Trélex* minutes du *matin*
est décédé *à Trélex*

de *Carcinoma du Cœur* selon certificat médical,

Compagnon de Ferdinand Théophile Profession: *agriculteur*

fil *à* de *Doré Frédéric* et de *Marionne née Chouillet*

Etat civil: *marie à Louise Julie née Vincent* Religion: *protestant*

de *Giez* domicilié *à Trélex*

né le *trois Août* mil huit cent *trente-deux*

Inscrit au présent registre le *vingt-quatre Avril* mil huit cent

~~quatre-vingt-neuf cent deux~~ sur la déclaration de *François Samuel*
Seillon, de Sévry, coadjuvier à Trélex,

Confirmé après lecture faite:

François Samuel Seillon

L'OFFICIER DE L'ETAT CIVIL:

L. Gerdel

Communiqué *aux Recenseurs au*
Départ. S. P. au Logis de Suis
et à l'officier d'état civil
de Gornalson.

N° 18

*Uttin née Loup
Lucienne Lucienne*

Le *vingt Août* mil huit cent quatre-vingt-
~~neuf cent deux~~ *neuf* heures *à* *Givris* minutes du *soir*
est décédé *à Givris,*

de *Leishia bilieuse (ictère)* selon certificat médical,

Uttin née Loup, Lucienne Profession: *mineure*

fil *le* de *Jean Samuel Loup* et de *Marquerite Loup*

Etat civil: *veuve de Marc Louis Gabriel Uttin* Religion: *---*

de *Givris* domicilié *à Givris*

né le *huit Mars* mil huit cent *vingt-cinq*

Inscrit au présent registre le *vingt-un Août* mil huit cent

~~quatre-vingt-neuf cent deux~~ sur la déclaration de *Félicie Loup,*
de Montlaur, parent de la défunte à Givris.

Confirmé après lecture faite:

Frederic Lory

L'OFFICIER DE L'ETAT CIVIL:

L. Gerdel

Communiqué *aux Recenseurs, au*
S. P. au Logis de Suis
au Carole de Givris.

N^o 19.
Grosjean
Julien Alexandre

Le vingt-neuf mai mil huit cent quatre-vingt-neuf est décédé à Le Petit-Lésins, Lésins.

de mort subite, embolie cérébrale selon certificat médical,

Grosjean Julien Alexandre Profession: agriculteur.

fil de Charles Louis et de Julie Augustine Beyle

Etat civil: marié à Marie Thérèse Beyle Religion: catholique

de St. Denis domicilié à Le Petit-Lésins

né le dix juin mil huit cent soixante

Inscrit au présent registre le vingt-neuf mai mil huit cent quatre-vingt-neuf sur la déclaration de Grosjean Henri Louis, de St. Denis, agriculteur à Lésins, père du défunt.

Confirmé après lecture faite:
Grosjean Henri

L'OFFICIER DE L'ETAT CIVIL:

L. Gerbet

Communiqué aux Recenseurs au Département de la Seine au Logis de Paris et aux officiers d'état civil de Paris et au chef de la section militaire de Crustier.

N^o 20.
Berrier
Léon Auguste

Le premier juin mil huit cent quatre-vingt-neuf est décédé à Quillies, en faisant un passage

de mort subite, apoplexie probablement, selon certificat médical,

Berrier Léon Auguste Profession: tailleur

fil de Frédéric Auguste et de Jeanne Louise Henriette

Etat civil: marié à Marie Caroline née Berrier Religion: catholique

de Paris domicilié à Lyon

né le vingt-neuf avril mil huit cent cinquante

Inscrit au présent registre le deux juin mil huit cent quatre-vingt-neuf sur la déclaration de Berrier André

fil du défunt, de Paris domicilié à Lyon

Confirmé après lecture faite:
Berrier

L'OFFICIER DE L'ETAT CIVIL:

L. Gerbet

Communiqué aux Recenseurs au Département de la Seine au Logis de Paris de Lyon et aux officiers d'état civil de Paris et Lyon.

N° 21.

*Maudat Constant
Edmond.*

Le cinq Juin mil huit cent quatre-vingt
~~neuf cent deux~~ à neuf heures minutes du matin
 est décédé à Châserot
 de suicide par coup de feu selon certificat médical,
Maudat Constant Edmond Profession: cardeur
 fils de feu Constant et de feu Célestine veuve Robert
 Etat civil: marie à Marie Thérèse Maudat Religion: protestant
 de Villars-Berquin domicilié à Châserot
 né le dix-neuf Juin mil huit cent septante-sept
 Inscrit au présent registre le six Juin mil huit cent
~~quatre-vingt-neuf cent deux~~ sur la déclaration de Melley Justin, Juge
de Paix du Cercle de Gingins à La Rippe

Confirmé après lecture faite:

Melley Justin

L'OFFICIER DE L'ETAT CIVIL:

L. Gerodet

Communiqué au Receveur, au
 S. T. Police, au Juge de Paix
 à l'Officier de l'Etat civil de Fiez
 et au Chef de la section mobilisée de Brélet -

N° 22.

*Pottelat
Louis Alfred*

Le sept Juin mil huit cent quatre-vingt
~~neuf cent deux~~ deux heures minutes du jour
 est décédé à Gingins
 de apoplexie selon certificat médical,
Pottelat Louis Alfred Profession: ouvrier
 fils de Pottelat Constant et de Elise Sophie veuve Ullin
 Etat civil: légitime Religion: protestant
 de Charmannes-le-Chêne domicilié à Gingins
 né le dix-sept Février mil neuf cent deux
 Inscrit au présent registre le neuf Juin mil huit cent
~~quatre-vingt-neuf cent deux~~ sur la déclaration de Pottelat Constant
frère au défunt, agriculteur à Gingins.

Confirmé après lecture faite:

Pottelat Constant

L'OFFICIER DE L'ETAT CIVIL:

L. Gerodet

Communiqué à l'Officier de l'Etat
 civil de Grenchen et au
 Juge de Paix du Cercle de Gingins.

N^o 23.
Lombert
Marie Augustine

Le neuf Juin mil ~~huit~~ cent quatre-vingt-
~~neuf~~ cent deux à quatre heures ~~et~~ minutes du ~~soir~~
 est décédé à Luillier
 de cachexie sénile selon certificat médical,
Marie Augustine Lombert Profession: peint
 fille de Abraham Louis et de Marie Anne Rose Pesson
 (née Buchan)
 Etat civil: célibataire Religion: protestant
 de Georgios Kerschmitt domicilié à Luillier
 né le quatorze Juillet mil ~~sept~~ cent ~~vingt~~ ~~sept~~
 Inscrit au présent registre le dix Juin mil ~~huit~~ cent
~~quatre-vingt-neuf~~ cent deux sur la déclaration de Julien Potters
de Pöster-Sageraux, agriculteur à Luillier
 Confirmé après lecture faite:
Julien Potters
 L'OFFICIER DE L'ETAT CIVIL:
L. Gerdel
 Communiqué au D. T. & Police
 au T. G. de Paris au C. de G. G. G. G.
 et à l'Officier de l'Etat Civil de St Aubin.

N^o 24.
Schmid
Rosa

Le onze Juin mil ~~huit~~ cent quatre-vingt-
 neuf cent deux à onze heures ~~et~~ trois minutes du matin
 est décédé à Gingins
 de rougeole, broncho-pneumonie, complications selon certificat médical,
Schmid Rosa Profession: enfant
 fille de Schmid Albert et de Elisabeth née Schuppach
 Etat civil: légitime Religion: protestante
 de Stefingen Thrich domicilié à Gingins
 né le dix huit Août mil ~~sept~~ cent ~~sept~~ à Gingins
 Inscrit au présent registre le douze Juin mil ~~huit~~ cent
~~quatre-vingt-neuf~~ cent deux sur la déclaration de Schmid Albert
père de la défunte, d'Stefingen, agriculteur à Gingins
 Confirmé après lecture faite:
Albert Schmid
 L'OFFICIER DE L'ETAT CIVIL:
L. Gerdel
 Communiqué à l'Officier de l'Etat
 Civil et à l'Officier de l'Etat
 au T. G. de Paris.

N° 25.

2 *Shiechtzy sic
Frantschli Maria*

Le *douze Juin* mil huit cent quatre-vingt
~~neuf cent deux~~ à *cinq heures* ~~minutes~~ du *soir*
 est décédé à *La Rippe*
 de *tuberculose pulmonaire* selon certificat médical,
Shiechtzy sic Frantschli Maria Profession: *mineure*
 fille de *Thedolphe* et de *Ludovine Catharine sic
L. Frantschi*
 Etat civil: *maria à Shiechtzy, Jean Joseph* Religion: *cat.*
 de *houèche-les-Bains* domicilié à *La Rippe*
 né le *dix-neuf Janvier* mil huit cent *cinquante-sept*
 Inscrit au présent registre le *treize Juin* mil huit-cent
~~quatre-vingt-neuf cent deux~~ pour la déclaration de *Docteur Jacob
de Rigglinger / Maire beau-frère de la défunte, ex-
L. domicilié à La Rippe*
 Confirmé après lecture faite:
Jakob Godestepfer

L'OFFICIER DE L'ETAT CIVIL:

L. Gerstel

Communiqué aux *D. T. Police*
*à l'officier de l'état civil
de Houèche-les-Bains
L. au Juge de Paix*

N° 26.

2 *Germannies
Marie Joséphine
Cécile*

Le *vingt Juillet* mil huit cent quatre-vingt
~~neuf cent deux~~ à *dix heures* ~~minutes~~ du *soir*
 est décédé à *Givris*
 de *tuberculose pulmonaire* selon certificat médical,
Germannies, Marie Joséphine Cécile
 fille de *François Marie* et de *Dorlense Weber*
 Etat civil: *célibataire* Religion: *protestante*
 de *Rétroz / valais /* domicilié à *Givris*
 né le *treize Janvier* mil huit cent *septante-cinq*
 Inscrit au présent registre le *treize Juillet* mil huit cent
~~quatre-vingt-neuf cent deux~~ pour la déclaration de *Jacques Rappert-
berger, de Hône, marié à Givris*
 Confirmé après lecture faite:
J. Rappert Berger

L'OFFICIER DE L'ETAT CIVIL:

L. Gerstel

Communiqué aux *D. T. Police*
*à l'état civil de Conthey
/ valais / L. au Juge de Paix.*

N^o 27.
Poray
Aimée Rosine

Le treize Juillet mil huit cent quatre-vingt-
neuf cent deux heures minutes du soir
est décédé à Gingins
de Auguel. congestion pulmonaire, selon certificat médical,
Poray, Aimée Rosine Profession: enfant,
fil le de Poray Ulysse et de Rosine Lucienne née Perret
Etat civil: célibataire Religion: protestante
de Chapréaux domicilié à Gingins
né le vingt un Mars mil seuf cent deux
Inscrit au présent registre le quinze Juillet mil huit cent
quatre-vingt-neuf cent deux sur la déclaration de son père Poray
Ulysse, cordonnier à Gingins

Confirmé après lecture faite:
Ulysse Poray

L'OFFICIER DE L'ÉTAT CIVIL:



Communiqué à l'état civil de
Mollonnais et au Juge
de Paix au Cercle de Gingins

N^o 28.
Guignard
Louis Ami

Le dix-seuf Juillet mil huit cent quatre-vingt-
neuf cent deux heures minutes du soir
est décédé à Veillier
de myringite t.b.c., selon certificat médical,
Guignard, Louis Ami Profession: électricien
fil s de Darius Louis Ami et de Louise Provençe née Rochat
Etat civil: célibataire Religion: protestant
de Veillier domicilié à Veillier
né le trois Juillet mil seuf cent quatre-vingt-
neuf cent deux
Inscrit au présent registre le vingt Juillet mil huit cent
quatre-vingt-neuf cent deux sur la déclaration de son père Jean
de Château-d'Esp, agriculteur à Veillier

Confirmé après lecture faite:
Jean Leub

L'OFFICIER DE L'ÉTAT CIVIL:

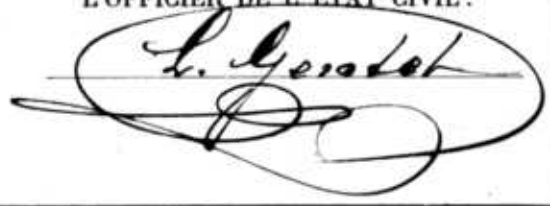

Communiqué à l'état civil de
Veillier, au Juge de Paix
au Dipt. T. P. et au chef de la
Section militaire de Veillier

N° 29.

Paër
Stienne Louis

Le treize-juillet mil huit cent quatre-vingt-
~~neuf cent deux~~ six heures soixante minutes du soir
 est décédé à Girgis
 de apoplexie du foie, embolie cérébrale selon certificat médical,
Paër, Stienne Louis Profession: oubergistre
 fil de Jean Marie Paër et de Verena née Lang
 Etat civil: veuve à Marie Louise née Grosse Religion: protestant
 de Niederray/Hamm domicilié à Girgis
 & Gendre (no 14)
 né le dix huit Novembre mil huit cent soixante cinq à Berlin

Inscrit au présent registre le premier Août mil huit cent
 quatre-vingt-~~neuf cent deux~~ sur la déclaration de Paër Ernest Louis
frère du défunt domicilié à Craditz

Confirmé après lecture faite:
Ernest Paër

L'OFFICIER DE L'ETAT CIVIL:

H. Gerstel

Communiqué au Procureur, au
S. P. & S. au Logis de Paix
L'Etat civil de Niederray
et au Bureau Cantonal de Girgis

N° 30

Lequisat né Clej
 Femme Susanne
 dite Jenny

Le six Août mil huit cent quatre-vingt-
~~neuf cent deux~~ une heure minutes du jour
 est décédé à Girgis
 de Périmortologie cérébrale selon certificat médical,
Femme Susanne dite Jenny Lequisat né Clej
 fil de Jacob Clej et de Femme Louise Heber
 Etat civil: veuve à Gustave Jacques Lequisat Religion: protestant
 de Girgis domicilié à Girgis
 né le sept février mil huit cent quarante

Inscrit au présent registre le sept Août mil huit cent
 quatre-vingt-~~neuf cent deux~~ sur la déclaration de Lambossé Edward
Mme Hedolphe, qu'on a dit de femme de et à
Girgis, domicilié

Confirmé après lecture faite:
Edward Lambossé

L'OFFICIER DE L'ETAT CIVIL:

H. Gerstel

Communiqué au Procureur de l'Etat
au S. P. L. S. & Police
et au Logis de Paix

N° 31.

*René
Jean Louis.*

Le *huit Septembre* mil ~~huit cent quatre vingt~~
~~soixant deux~~ heures *deux* minutes du
 est décédé à *Forres*
 de *Cachexie lente* selon certificat médical,
René Jean Louis Profession: *Sellier*
 fils de *René Jean* et de *Jeanne Lucie Chapoy*
 Etat civil: *veuf de Marie Elisabeth veuve Religion: Catholique*
 de *Niedelburg, prussien* domicilié à *Forres*
 né le *vingt sept avril* mil *huit cent vingt* à *Neuchâtel*
 Inscrit au présent registre le *dix Septembre* mil ~~huit cent~~
~~quatre vingt~~ *soixant deux* sur la déclaration de *Samuel Fretz Samuel*
fils du défunt agriculteur à Crabbier

Confirmé après lecture faite:

Samuel

L'OFFICIER DE L'ETAT CIVIL:

H. Gerstel

Communiqué au *Procureur au
Tribunal de Forres au Sp. P. & Justice
et à l'Etat civil de Grenchen*

N° 32

*Proissommes
Juliette Félicie
veuve Cley.*

*Le corps a été
transporté à Grenchen*

Le *douze Septembre* mil ~~huit cent quatre vingt~~
~~soixant deux~~ heures *deux* minutes du
 est décédée à la *maison* *de la commune*
elle a été trouvée le vingt six Septembre
à cinq heures du soir selon certificat médical,
Juliette Félicie Proissommes Profession: *veuve ménagère*
 fille de *Jean Samuel Louis* et *Cley* et de *Marie Charlotte*
Proissommes, mariée à *Pierre Louis* *Alphonse Prois-*
sommes de Genève domicilié à *Clémens Pongras*
 en séjour à *Grenchen* chez sa fille depuis *septant jours*
 elle avait été *malade* le *huit Septembre* mil ~~huit cent~~
~~soixant deux~~ *vingt un* *Septembre* mil ~~huit cent~~
~~quatre vingt~~ *soixant deux* sur la déclaration de *Jacques Pappenberg*
garde de la défunte, de Grenchen

Confirmé après lecture faite:

Pappenberg

L'OFFICIER DE L'ETAT CIVIL:

H. Gerstel

Communiqué au *Ducane Canton
à Genève au Tribunal de Forres
et au Département de Justice & Police.*

N° 33.

Despont
Julien

Le dix-sept Novembre mil huit cent quatre-vingt-neuf
à sept heures trente minutes du soir
est décédé à Porres

de attaque selon certificat médical,

Despont Julien Profession: agriculteur

fil de Jean Etienne et de Marguerite Veronique

Etat civil: veuf de Jeanne Bernadette Larrieu Religion: atholique

de Pieter-Exjular domicilié à Porres

né le treis Janvier mil huit cent cinquante trois

Inscrit au présent registre le dix-sept Novembre mil huit cent

~~quatre-vingt-neuf~~ sur la déclaration de Alfred Despont

frère du défunt de Pieter-Exjular, agriculteur à

Confirmé après lecture faite:

Alfred Despont

L'OFFICIER DE L'ETAT CIVIL:

L. Gerstel

Communiqué au Procureur au

Tribunal de Porres au Département de Justice et Police et à l'Officier de l'Etat Civil et de l'Assistance.

N° 34.

Birnschädler
soie Borel Sophie

Le vingt-cinq Novembre mil huit cent quatre-vingt-neuf
à cinq heures minutes du matin

est décédée à Craisier, au elle était en voyage depuis

de Diabete mellitus selon certificat médical,

Birnschädler soie Borel Sophie Profession: rentière

fil de Louise Georges et de Marie Louise soie King

Etat civil: veuve de Birnschädler Jean Religion: protestante

de Münsterhof Turich domicilié à Chautemont y. Crand

né le vingt six Novembre mil huit cent soixante quatre

Inscrit au présent registre le vingt-six Novembre mil huit cent

~~quatre-vingt-neuf~~ sur la déclaration de Ariste Grandjean

beau-frère de la défunte de Pieter-Exjular à Côte d'Azur

Confirmé après lecture faite:

A Grandjean

L'OFFICIER DE L'ETAT CIVIL:

L. Gerstel

Communiqué au D. T. J. au Juge

de Porres, de Crand et de l'Assistance et de l'Officier de l'Etat Civil de Münsterhof et de Crand.

Le corps a été transporté à Genève

Visé - Signé le 22.12.1912 L. Gerstel

N°

Le numéro 34 de folio 149 est mil huit cent quatre-vingt
celui de la dernière inscription minutes du faite
est décédé dans l'année 1902, deux doubles
desquels le registre est en forme selon certificat médical,
ce que nous certifions. Profession: _____

fil de l'officier de l'état civil de Gingins
Etat civil: L. Gerstel Religion: _____
de Gingins domicilié à _____
né le _____ mil _____ cent _____



Inscrit au présent registre le Un double a été remis mil huit cent
quatre-vingt le 8 Janvier sur la déclaration de 1903 à l'autorité Com
munale en exécution de l'article 2 de la loi.

Confirmé après lecture faite: L'officier de l'état civil de Gingins
L. Gerstel
L'OFFICIER DE L'ETAT CIVIL:
Gingins le 8 Janvier 1903.



N°

Le _____ mil huit cent quatre-vingt-
_____ à _____ heure _____ minutes du _____
est décédé à _____
de _____ selon certificat médical,
Profession: _____
fil de _____ et de _____
Etat civil: _____ Religion: _____
de _____ domicilié à _____
né le _____ mil _____ cent _____

Inscrit au présent registre le _____ mil huit cent
quatre-vingt- _____ sur la déclaration d _____

Confirmé après lecture faite:

L'OFFICIER DE L'ETAT CIVIL:

Communiqué _____

1903.

N^o 1.
Pataud
Marie Emmanuel

Le quatre Janvier mil huit cent quatre-vingt
~~neuf cent trois~~ trois heures ~~minutes~~ du soir
 est décédé à Boveres
 de asthme cardiaque & bronchite chronique selon certificat médical,
Marie Emmanuel Pataud Profession: agriculteur
 fil de Jean Philippe et de Jeanne Marie Maguier
 Etat civil: marie à son mari Episcopal Religion: protestant
 de Pieter Maguier domicilié à Boveres
 né le quatre Janvier mil huit cent trente six à Pieter
 Inscrit au présent registre le cinq Janvier mil huit cent
~~quatre-vingt-neuf cent trois~~ sur la déclaration de Constant Danco
de Boveres et David, agriculteur à Boveres.

Confirmé après lecture faite:
Constant Danco

Communiqué au Recenseur, au Juge
 de Paix, au B. J. & Police et à l'offi-
 cier de l'état civil de Boveres.

L'OFFICIER DE L'ETAT CIVIL:
L. Guet

N^o 2.

Chambrier
Marie Gerbet Louise
Danielle Wilhelmine

Le cinq Janvier mil huit cent quatre-vingt
~~neuf cent trois~~ quatre heures ~~minutes~~ quarante cinq minutes du soir
 est décédé à Chéserex
 de décidité, apoplexie selon certificat médical,
Chambrier Marie Gerbet Louise Danielle Wilhelmine
 fille de Christ Gerbet et de Louise Marie Guis
 Etat civil: veuve de Jacques Eugène Chambrier Religion: protestant
 de Chéserex domicilié à Chéserex
 née le dix-sept Juillet mil huit cent dix-neuf à Stoy
 Inscrit au présent registre le six Janvier mil huit cent
~~quatre-vingt-neuf cent trois~~ sur la déclaration de Chambrier
Jean Eugène, petit fils de la défunte, domicilié à
Chéserex.

Confirmé après lecture faite:
Eugène Chambrier.

Communiqué au Recenseur au Juge
 de Paix au B. J. & Police

L'OFFICIER DE L'ETAT CIVIL:
L. Guet

N^o

2.

Ansermet
Jean Isaac Louis

Le cinq Janvier mil huit cent quatre-vingt

neuf heures à quinze minutes du

est décédé à Châseray

de Carcinome du foie selon certificat médical,

Ansermet, Jean Isaac Louis Profession: agriculteur

fil de Jean Isaac Louis et de Antoinette née Bouchet.

Etat civil: marié à Henriette Duperron Religion: protestant

de Châseray domicilié à Châseray

né le vingt deux mai mil huit cent vingt cinq à Châseray

Inscrit au présent registre le six Janvier mil huit cent

~~quatre-vingt~~ neuf heures sur la déclaration de Ansermet, Emile

Julien Ferdinand, fils du défunt, agriculteur de Châseray.

Confirmé après lecture faite:

Emile Ansermet

L'OFFICIER DE L'ETAT CIVIL:

Communiqué au Procureur-Général, au

au D^e Justice et Police.

L. Gerolot

N^o

4.

Shamboury
née Louise

Le dix neuf Janvier mil huit cent quatre-vingt

neuf heures à sept heures, et trente minutes du soir

est décédée à Ligny

de Carcinome selon certificat médical,

Shamboury née Louise Profession: ménagère

fille de Abraham Louis Emmanuel et de Susanne Catherine Perrot

Etat civil: mariée à Shamboury Ami Religion: protestante

de Ligny domiciliée à Ligny

né le vingt six octobre mil huit cent quarante neuf

Inscrit au présent registre le vingt un Janvier mil huit cent

~~quatre-vingt~~ neuf heures sur la déclaration de Shamboury, Ami

mari de la défunte, de Ligny, agriculteur.

Confirmé après lecture faite:

A. Shamboury

L'OFFICIER DE L'ETAT CIVIL:

Communiqué au Procureur, au D^e Justice et Police.de Ligny au D^e Justice et Police.

L. Gerolot

N° 5.
 Pasche
 Jean Louis

Le vingt Janvier mil huit cent quatre-vingt
~~neuf cent trois~~ à sept heures ~~minutes~~ du soir
 est décédé à Cressier.

de affection cardiaque, et albuminurie selon certificat médical,

Pasche Jean Louis Profession: agriculteur

fil s de Jean Pierre Pasche et de Marion Marie Pasche

Etat civil: marié à Rosette Fribcher sée Richier; protestant

de Sorn-la-Ville domicilié à Cressier

né le vingt octobre mil huit cent quarante-sept

Inscrit au présent registre le vingt-deux Janvier mil huit cent

~~quatre-vingt-neuf cent trois~~ sur la déclaration de Rosalie Jules

Henry, beau-frère au défunt, de Sullens, Baulmeyer

Confirmé après lecture faite: C. Cressier

Jules Badan

L'OFFICIER DE L'ETAT CIVIL:

L. Gerstel

Communiqué au Juge de Paix
 à l'officier de l'état civil d'Evroux
 et au J. de Justice et Police.

N° 6.
 Demoyer
 Berthe Alice

Le vingt-sept Janvier mil huit cent quatre-vingt
~~neuf cent trois~~ à deux heures ~~minutes~~ du soir
 est décédée à Quillier.

de congestion pulmonaire selon certificat médical,

Demoyer Berthe Alice Profession: sefaut

fil le de Demoyer Charles Louis et de Alice sée Magnin

Etat civil: célibataire Religion: protestante

de Quillier domiciliée à Quillier

née le vingt juillet mil huit cent quatre-vingt-quinze

Inscrit au présent registre le vingt-huit Janvier mil huit cent

~~quatre-vingt-neuf cent trois~~ sur la déclaration de Louis Louis, de

Grandisoyl, Perrey, agriculteur à Quillier.

Confirmé après lecture faite:

Louis Lanz

L'OFFICIER DE L'ETAT CIVIL:

L. Gerstel

Communiqué au Juge de Paix
 au J. de Justice et Police

N° 7

Gaud
Marie

Le trente Janvier mil huit-cent quatre-vingt-
neuf cent trois à quatre heure minutes du soir
est décédé à Croisier

de diabète selon certificat médical,

Gaud Marie Profession: couturier
fil de Pierre Gaud et de Marie Beveux

Etat civil: veuf de Joséphine née Corolat Religion: catholique
de Croisier domicilié à Croisier

né le vingt Février mil huit cent soixante à Raiguier

Inscrit au présent registre le trente un Janvier mil huit-cent
quatre-vingt-neuf cent trois sur la déclaration de Joseph Gaud
secours du défunt, de Simone Couturier à Croisier

Confirmé après lecture faite:

J. Gaud

L'OFFICIER DE L'ETAT CIVIL

Communiqué à la Chancellerie d'Etat
au Département de Justice et Police
et au Juge de Paix

L. Gerdel

N° 8

Tallacieu
David Henri

Le trente un Janvier mil huit-cent quatre-vingt-
neuf cent trois à deux heures minutes du soir
est décédé à Lysins

de Apoplexie cérébrale selon certificat médical,

Tallacieu, David Henri Profession: pensionnaire
fil de Jean Louis et de Jeanne Fournier née
Leveux

Etat civil: célibataire Religion: protestant

de Arrest S. Nyon domicilié à Lysins

né le vingt six Juin mil huit cent quarante à Arrest

Inscrit au présent registre le premier Février mil huit-cent
quatre-vingt-neuf cent trois sur la déclaration de Jos. Julien Marc
Arrest, d'Arrest S. Nyon propriétaire à Lysins

Confirmé après lecture faite:

L. Gerdel

L'OFFICIER DE L'ETAT CIVIL

Communiqué à l'Etat civil de Croisier
au Département de Justice et Police
et au Juge de Paix

L. Gerdel

N° 9.

*Duflon veuve Fauré
Béline Marie Fauré*

Le *seize Février* mil ~~huit cent quatre vingt~~
~~neuf cent trois~~ à *trois heures* ~~et~~ *trois* minutes du ~~matin~~
est décédé e à *Crassier, au Collège*
de *Septicémie post abortum.* selon certificat médical,
Duflon veuve Fauré, Béline Marie Fauré, *veuve*
fil^e de *Jules Henri Fauré* et de *Joseph Thérèse de André*
Etat civil: *mariée à Duflon Henri Louis* Religion: *protestante*
de *Riez* domicilié e à *Crassier.*
né e le *dix-sept Mars* mil *huit cent septante-cinq*
Inscrit au présent registre le *dix-sept Février* mil ~~huit cent~~
~~quatre vingt~~ ~~neuf cent trois~~ sur la déclaration d e *Duflon, Louis*
beau frère de la défunte, de Riez, lieu de son domicile

Confirmé après lecture faite:
E. Duflon

L'OFFICIER DE L'ETAT CIVIL:
L. Gerotel

Communiqué au *Receveur, au D^{pt}*
de Justice et Police, au Juge de Paix
et à l'Officier de l'Etat Civil de Crassier.

N° 10.

*Bertholet
veuve Tarnai
Elisabeth.*

Le *dix-sept Février* mil ~~huit cent quatre vingt~~
~~neuf cent trois~~ à *quatre heures* ~~et~~ *trois* minutes du *soir.*
est décédé e à *Bovet*
de *Tuberculie pulmonaire.* selon certificat médical,
Bertholet veuve Tarnai Elisabeth Profession: *ménagère*
fil^e de *Bénédict Tarnai* et de *Anna Barbara veuve Hoffet*
Etat civil: *veuve de Daniel Ami Bertholet* Religion: *protestante*
de *Rougemont* domicilié e à *Bovet*
né e le *treize Janvier* mil *huit cent quarante-deux.*
Inscrit au présent registre le *dix-sept Février* mil ~~huit cent~~
~~quatre vingt~~ ~~neuf cent trois~~ sur la déclaration d e *Bertholet, Marc*
frère de la défunte, de Rougemont, agriculteur à Bovet.

Confirmé après lecture faite:
Marc Bertholet

L'OFFICIER DE L'ETAT CIVIL:
L. Gerotel

Communiqué au *Receveur, au D^{pt}*
de Justice et Police, au Juge de Paix
et à l'Officier de l'Etat Civil à Rougemont.

N^o 11.
Pep. enfant
au sexe féminin

Le premier Mars mil ~~huit cent quatre vingt-~~
~~neuf cent trois~~ à deux heures minutes du soir
est décédé e à Buillier
de ~~mort-vie, préservation du siège~~ selon certificat médical,
Pep. enfant au sexe féminin Profession : _____
fil le de Pep. Julien Ami et de Adèle Marie née Champand
Etat civil : légitime Religion : protestant
de Buillier domicilié e à Buillier
né e le premier Mars mil neuf cent trois
Inscrit au présent registre le trois Mars mil ~~huit cent~~
~~quatre vingt-~~ neuf cent trois sur la déclaration de sa mère, Pep. Julien
Ami, syndic agri-culteur à Buillier.

Confirmé après lecture faite :
Julien Pres

Communiqué au Maire de Buix
au Cercle de Gingsins

L'OFFICIER DE L'ETAT CIVIL :
H. Gerolat

N^o 12.
Pep. née Nicol.
Jeanne Sabine

Le treize Mars mil ~~huit cent quatre vingt-~~
~~neuf cent trois~~ à deux heures, soixante minutes du soir
est décédé e à Buillier
de ~~accouchement au sein~~ selon certificat médical,
Pep. née Nicol. Jeanne Sabine Profession : sewingère
fil le de Henri Nicol. et de Louise Rose Justine née
(Née Courmand)
Etat civil : mariée à Louis Pep Religion : protestant
de Buillier domicilié e à Buillier
né e le vingt quatre Mars mil huit cent quarante-cinq
Inscrit au présent registre le quatorze Mars mil ~~huit cent~~
~~quatre vingt-~~ neuf cent trois sur la déclaration de Villard, Gustave
Emile, garde de la défunte, de Buix et Lemaire, jardinier
à Buillier

Confirmé après lecture faite :
Gustave Villard

Communiqué au Recenseur, au Sp^{te}
Judiciaire & Police & au Juge de Paix.

L'OFFICIER DE L'ETAT CIVIL :
H. Gerolat

N^o 13.
 Norraux
 Jean Pierre

Le quatorze Mars mil huit cent quatre-vingt-
~~neuf cent trois~~ une heure ~~minutes~~ du ~~matin~~
 est décédé à Gressé
 de affection cardiaque selon certificat médical,
Norraux, Jean Pierre Profession: agriculteur
 fils de Jean Louis Samuel et de Jeanne Henriette Rosay
 Etat civil: marie à Louise veuve Dupuis Religion: protestant
 de Lutry et Cully domicilié à Gressé
 né le dix huit septembre mil huit cent trente-cinq
 Inscrit au présent registre le quinze Mars mil huit cent
~~quatre-vingt-neuf cent trois~~ sur la déclaration de Norraux
François Pierre, fils au défunt agriculteur, Gressé

Confirmé après lecture faite:
François Norraux

L'OFFICIER DE L'ETAT CIVIL:

L. Gerstel

Communiqué aux officiers de l'état civil de Lutry et Cully, au Bureau au juge de paix et au P. J. et Police.

N^o 14.
 Charvelere
 Hélène Elise

Le quatorze Mars mil huit cent quatre-vingt-
~~neuf cent trois~~ une heure ~~minutes~~ du ~~matin~~
 est décédée à Dorves, en séjour depuis trente jours,
 de coqueluche, bronchite enfantine selon certificat médical,
Charvelere, Hélène Elise Profession: enfant
 fille de Jules Charvelere et de Marie Odoline Pestibedel
 Etat civil: légitime Religion: protestante
 de Dolligen, Bernes domicilié à Genève rue Schulberg 24.
 née le vingt deux Mai mil neuf cent un à Genève

Inscrit au présent registre le quinze Mars mil huit cent
~~quatre-vingt-neuf cent trois~~ sur la déclaration de Charvelere Jules
père de la défunte de Dolligen, Bernes, allumant de l'az
 Confirmé après lecture faite: N^o Genève 24 rue Schulberg
Jules Fwahlen

L'OFFICIER DE L'ETAT CIVIL:

L. Gerstel

Communiqué au Bureau de Paix, au Bureau cantonal de Genève et à l'état civil de Dolligen

N^o 15.
Pacloe
Marie Elise

Le seize Mars mil huit cent quatre-vingt-
~~neuf cent trois~~ à sept heure et ~~minutes~~ du ~~soir~~
 est décédé e à Grans, aux Seigevannes
 de exacerbation aigüe selon certificat médical,
Pacloe, Marie Elise Profession: enfant
 fille de Darius Charles et de Elise José Rossier
 Etat civil: légitime Religion: protestante
 de Spauldinges domicilié e à aux Seigevannes de Grans
 né e le trois Janvier mil ~~neuf~~ cent trois

Inscrit au présent registre le seize Mars mil huit cent
~~quatre-vingt-neuf cent trois~~ sur la déclaration d e Pacloe Darius Charles
père de la défunte d'Espalinges, agriculteur aux Seigevannes

Confirmé après lecture faite:
Charles Pacloe

Communiqué aux Juges de Paix
et au Procureur du Tribunal Civil d'Espalinges.

L'OFFICIER DE L'ETAT CIVIL:



N^o 16.
Bertie José
Veillier Rotolo

Le six Avril mil huit cent quatre-vingt-
~~neuf cent trois~~ à neuf heure, et ~~minutes~~ du soir
 est décédé e à Gingins
 de affection cardiaque, embolie selon certificat médical,
Bertie José Veillier Rotolo Profession: ménagère
 fille de Jean Pierre Alexandre et de Louise José Bertie
 Etat civil: veuve de Jean Louis Bertie Religion: protestante
 de Gingins et La Rippe domicilié e à Gingins
 né e le douze Juillet mil deux cent soixant-sept,

Inscrit au présent registre le soixant Avril mil huit cent
~~quatre-vingt-neuf cent trois~~ sur la déclaration d e Schlub Jean
Louis de Waldorf, Pense, agriculteur à Gingins.

Confirmé après lecture faite:
Louis Schlub

Communiqué aux Juges de Paix
au Procureur et au Département
de Justice et Police.

L'OFFICIER DE L'ETAT CIVIL:

N^o 17.
 Bermerajot,
 Louis Adolphe
 Alfred.

Le vingt un Avril mil ~~huit cent quatre vingt~~
~~neuf cent trois~~ à deux heures ~~minutes~~ du ~~matin~~
 est décédé à La Rippe
 de Paralysie des jambes selon certificat médical,
Bermerajot, Louis Adolphe Alfred Profession: agriculteur
 fils de François David et de Charlotte Jacqueline
 Etat civil: veuf de Marie Thérèse Schmitt Religion: protestant
 de La Rippe domicilié à La Rippe
 né le sept Août mil huit cent vingt trois
 Inscrit au présent registre le vingt deux Avril mil ~~huit cent~~
~~quatre vingt~~ ~~neuf cent trois~~ sur la déclaration de Samuel Ber-
merajot, veuf du défunt de et à La Rippe
 Confirmé après lecture faite:
Samuel Bermerajot
 L'OFFICIER DE L'ETAT CIVIL:
 Communiqué au Juge de Paix
de son Département de Justice & Police

N^o 18.
 Assermet,
 Louis Arni

Le six Mai mil ~~huit cent quatre vingt~~
~~neuf cent trois~~ à sept heures ~~minutes~~ du ~~matin~~
 est décédé à Chéserex
 de Cachexie sévère selon certificat médical,
Assermet, Louis Arni Profession: agriculteur
 fils de Jean Charles et de Louise Marie Assermet
 Etat civil: veuf de Marie Thérèse Perrin Religion: protestant
 de Chéserex domicilié à Chéserex
 né le dix huit Mars mil huit cent dix neuf
 Inscrit au présent registre le Sept Mai mil ~~huit cent~~
~~quatre vingt~~ ~~neuf cent trois~~ sur la déclaration de Desponde, Charles
Auguste, de Lussy, agriculteur à Chéserex
 Confirmé après lecture faite:
Charles Desponde
 L'OFFICIER DE L'ETAT CIVIL:
 Communiqué au Juge de Paix, au
Recours de son Département de Justice & Police.

No 19.
Hédiger
Louise Berthe

Le treize mai mil huit cent quatre-vingt-
neuf cent trois heures et soixante minutes du soir

est décédé e à Grans, aux Migerennes
de coqueluche bronchite selon certificat médical,

Hédiger Louise Berthe Profession: enfant,

fil le de Jean Etienne dit Constant et de Marie Ro-

Etat civil: sauf sauf Cherpillet, légitime Religion: protestante

de Reinach, Agrieur, domicilié e à Grans, aux Migerennes

né e le quinze juillet mil neuf cent deux, à Genolier

Inscrit au présent registre le quinze mai mil huit cent
~~quatre-vingt-neuf~~ cent trois sur la déclaration d e Hédiger Jean Et-

ienne dit Constant agrieur à Grans aux Miger-
ennes

Confirmé après lecture faite:

Coart Hédiger

L'OFFICIER DE L'ETAT CIVIL:

Communiqué à l'Etat civil de Reinach L. Gerdel

à aux Migerennes au Consulat de Grans.

No 20.
Lerolat,
Sophie Emilie

Le vingt-quatre mai mil huit cent quatre-vingt-
neuf cent trois heures et soixante minutes du matin

est décédé e à Lysies

de mort subite, scarlatine ? selon certificat médical,

Lerolat, Sophie Emilie Profession: enfant

fil le de Lerolat Emilie et de Joséphine veuve Devier

Etat civil: célibataire Religion: catholique

de Leix, H. Durand, domicilié e à Lysies,

né e le quatre octobre mil neuf cent deux - trois

Inscrit au présent registre le vingt-six mai mil huit cent
~~quatre-vingt-neuf~~ cent trois sur la déclaration d e Lerolat Emilie

père de la défunte de Leix, agrieur à Lysies

Confirmé après lecture faite:

Lerolat Emilie

L'OFFICIER DE L'ETAT CIVIL:

Communiqué à la Chancellerie d'Etat L. Gerdel

aux Migerennes au Consulat de Grans
à aux Migerennes au Consulat de Grans.

N° 21.

Le vingt-six Mai mil huit cent quatre-vingt-

~~neuf cent trois~~ vingt-trois heures ~~et~~ minutes du ~~soir~~

est décédé à Chéserex

de brûlures étendues, Hémonémie selon certificat médical,

Guichard, Lisée Dorothée dite Denise, enfant

fil(e) de Ami Louis et de Louise Lisienne née Bally

Etat civil: légitime Religion: protestante

de Chéserex domicilié à Chéserex

né le deux Décembre mil neuf cent à Chéserex

Inscrit au présent registre le vingt-sept Mai mil huit cent

~~quatre-vingt-neuf~~ cent trois sur la déclaration de Bally Jules Fran-

çois Eugène, marié de la défunte, agriculteur de et

Confirmé après lecture faite:

Jules Bally

L'OFFICIER DE L'ETAT CIVIL

Communiqué au Juge de Paix

du Canton de Gingins

L. Gerdel

N° 22.

Le huit Juin mil huit cent quatre-vingt-

~~neuf cent trois~~ vingt-trois heures ~~et~~ minutes du ~~soir~~

est décédé à Girvin

de Tuberculose pulmonaire selon certificat médical,

Pérou Charles Profession: agriculteur

fil(e) de Georges Louis et de Charlotte Françoise née

Etat civil: marié à Perrigne Henriette Religion: protestante

de Le Tour domicilié à Girvin

né le deux neuf Avril mil huit cent quarante-neuf

Inscrit au présent registre le neuf Juin mil huit cent

~~quatre-vingt-neuf~~ cent trois sur la déclaration de Adrien Desvignes

marié de la défunte de Genolles, agriculteur à Girvin

Confirmé après lecture faite:

Adrien Desvignes

L'OFFICIER DE L'ETAT CIVIL

Communiqué à l'Etat civil de Boyvins

au Dépt de Solothurn Juge de Paix

L. Gerdel

N^o 23.

Jaccoury née
Gatalliat
Marie Lina

Le vingt-trois Juin mil huit cent quatre-vingt-
~~neuf cent trois~~ neuf heure quarante cinq minutes du soir
est décédé à Châserot

de convulsion au sein selon certificat médical,
Jaccoury née Gatalliat, Marie Lina Profession: musicienne

fil de de Jouff Luguère et de Marie Antoinette Rameil

Etat civil: marie d'Ami Louis Ulysse Jaccoury Religion: protestant

de St Croix domicilié à Châserot

né le neuf Décembre mil huit cent cinquante deux

Inscrit au présent registre le vingt cinq Juin mil huit cent

~~quatre-vingt-neuf cent trois~~ sur la déclaration de Jaccoury Auguste

beau frère de la défunte, de St Croix domicilié

Confirmé après lecture faite:

Auguste Jaccoury

L'OFFICIER DE L'ETAT CIVIL:

L. Gerdet

Communiqué à l'officier de l'état civil
de St Croix, au Dpt T. & Police
ou Receveur & au Juge de Paix.

N^o 24.

Blanc
Ernest Victor

Le seize Juillet mil huit cent quatre-vingt-
neuf cent trois cinq heures minutes du soir
est décédé à La Rippe

de mort subite, insolation selon certificat médical,

Blanc Ernest Victor Profession: sans profession

fil de de Blanc Albert Ernest et de Marie Françoise née Archère

Etat civil: célibataire Religion: catholique

de Chassagnat-Bois domicilié à La Rippe

né le six Janvier mil huit cent quarante-huit

Inscrit au présent registre le dix-sept Juillet mil huit cent

~~quatre-vingt-neuf cent trois~~ sur la déclaration de Ernest Victor

de La Rippe ou il est domicilié

Confirmé après lecture faite:

Ernest Victor

L'OFFICIER DE L'ETAT CIVIL:

L. Gerdet

Communiqué à la Chancellerie
et Stal à Lauris au Hôpital
St Police & au Juge de Paix

N^o 25.
 Fauré Perrod
 Alice Sophie

Le vingt-trois Juillet mil ~~huit-cent quatre-vingt~~
~~neuf-cent trois~~ à dix heures ~~minutes~~ du ~~matin~~
 est décédé à Lysies
 de entérite aiguë selon certificat médical,
Fauré Perrod Alice Sophie Profession: enfant
 fille de Henri Eugène Louis et de Louise Elise née Blaxer
 Etat civil: Majeur Religion: protestant
 de Château-d'oux domicilié à Lysies
 né le premier Mai mil ~~sept cent trois~~
 Inscrit au présent registre le vingt quatre Juillet mil ~~huit-cent~~
~~quatre-vingt neuf-cent trois~~ sur la déclaration de Fauré Perrod Henri
Eugène Louis, père de la défunte, de Château-d'oux
 Confirmé après lecture faite: L. Murel à Lysies
Fauré Perrod Louis

L'OFFICIER DE L'ETAT CIVIL:

Communiqué au Juge de Paix,
 et au Procureur de l'Etat civil
 de Château-d'oux

L. Gensel

N^o 26.
 Desprez
 René Maurice

Le vingt sept Juillet mil ~~huit-cent quatre-vingt~~
~~neuf-cent trois~~ à neuf heures ~~minutes~~ du soir
 est décédé à Châserot
 de Rachitisme, coqueluche selon certificat médical,
Desprez René Maurice Profession: enfant
 fils de Charles Auguste et de Jenny Louise Emma née
 Etat civil: légitime Religion: protestant
 de Ludberg domicilié à Châserot
 né le quatre Juillet mil ~~sept cent deux~~
 Inscrit au présent registre le vingt-huit Juillet mil ~~huit-cent~~
~~quatre-vingt neuf-cent trois~~ sur la déclaration de Desprez Jacques
Albert suite, oncle du défunt, de Châserot
 Confirmé après lecture faite:
Albert Desprez

L'OFFICIER DE L'ETAT CIVIL:

Communiqué au Juge de Paix
 et au Procureur de l'Etat civil
 de Châserot

L. Gensel

N^o 27
Lyon née Rösli
Elise

Le huitième Juillet mil huit-cent quatre-vingt
~~neuf-cent-trois~~ neuf-cent-trois heure et deux minutes du soir
 est décédé e à Girardin
 de Tuberculose pulmonaire selon certificat médical,
Lyon née Rösli, Elise Profession: ménagère
 fille de Rösli Jean et de Madeline née Brinard
 Etat civil: mariée à Lyon, avec Auguste Religion: protestante
 de Lapraz domicilié e à Girardin
 né e le dix-neuf Mars mil deux cent soixante-trois
 Inscrit au présent registre le huitième Juillet mil huit-cent
~~quatre-vingt-neuf-cent-trois~~ neuf-cent-trois sur la déclaration de Lyon, avec Auguste
mari de la défunte, sœurs à Girardin
 Confirmé après lecture faite:
Auguste Lyon
 L'OFFICIER DE L'ETAT CIVIL:
L. Gerdet
 Communiqué à l'état civil de
Roumoules, au Département
Justice & Police & au Pays de Joux

N^o 28
Deschamps
Marquise Adèle

Le cinq Août mil huit-cent quatre-vingt
~~neuf-cent-trois~~ neuf-cent-trois heure et deux minutes du jour
 est décédé e à Girardin
 de Tuberculose pulmonaire selon certificat médical,
Deschamps, Marquise Adèle Profession: coiffeuse
 fille de Eugène Benzi et de Julie Louise née Boyer
 Etat civil: Célibataire Religion: protestante
 de Girardin domicilié e à Girardin
 né e le vingt-six Avril mil deux cent septante-trois
 Inscrit au présent registre le six Août mil huit-cent
~~quatre-vingt-neuf-cent-trois~~ neuf-cent-trois sur la déclaration de Deschamps Eugène
Benzi, père de la défunte, agriculteur à Girardin
 Confirmé après lecture faite:
Eugène Deschamps
 L'OFFICIER DE L'ETAT CIVIL:
L. Gerdet
 Communiqué au Département Justice
& Police & au Pays de Joux

N^o 29.
 Dubois.
 Louis Charles.

Le vingt huit mil ~~huit cent quatre vingt~~
~~neuf cent trois~~ à ~~sept heures trente~~ minutes du ~~soir~~
 est décédé à Ligny
 de Insuffisance de l'ovide selon certificat médical,
Dubois, Louis Charles Profession: Horloger
 fils de Georges Louis et de Julie Lucie Robert
 Etat civil: célibataire Religion: protestant
 de Mombelieux domicilié à Ligny
 né le treize juin mil huit cent trente-huit
 Inscrit au présent registre le treize août mil huit cent
~~quatre-vingt-neuf~~ cent ~~trois~~ sur la déclaration de Dubois Robert
Charles, de La Chaussée de Fonds, sans profession
 Confirmé après lecture faite: L. Ligny
Ch. Dubois
 L'OFFICIER DE L'ETAT CIVIL:
 Communiqué à la Chancellerie d'Etat L. Gerstel
 au Département de Justice & Police & au Juge de Paix du cercle.

N^o 30.
 Vaucler
 Marthe

Le quinze août mil ~~huit cent quatre vingt~~
~~neuf cent trois~~ à ~~trois heures~~ minutes du ~~matin~~
 est décédé à Chéserex
 de enfant né au cours de sa grossesse selon certificat médical,
Vaucler Marthe Profession: enfant
 fille de Jules Lucien et de Louise Suzanne Thé
 Etat civil: tête nue Religion: protestante
 de Faustin & Chamier domicilié à Chéserex
 né le treize août mil huit cent trois
 Inscrit au présent registre le seize août mil huit cent
~~quatre-vingt-neuf~~ cent ~~trois~~ sur la déclaration de Vaucler Jules
Lucien, père de la défunte, de Faustin & Chamier
 Confirmé après lecture faite: Magrioulet de Chéserex
Lucien Vaucler
 L'OFFICIER DE L'ETAT CIVIL:
 Communiqué à double à l'officier de l'état civil de Mollondin & au Juge de Paix du cercle L. Gerstel

N° 31.
Benger
Frieda

Le premier Septembre mil huit cent quatre vingt
neuf cent trois à une heure minutes du matin
est décédé à La Rippe, à Franckopien
de Abropie selon certificat médical,
Benger, Frieda Profession: enfant
fil de Benger Jacob et de Julia Louise Maria Quanz
Etat civil: légitime Religion: protestante
de Losenbuch, Prusse, domicilié à La Rippe à Franckopien
né le deux Février mil neuf cent trois
Inscrit au présent registre le deux Septembre mil huit cent
quatre vingt neuf cent trois sur la déclaration de Benger Jacob,
père du défunt, de Losenbuch, agissant à La Rippe

Confirmé après lecture faite:

Benger Jacob

L'OFFICIER DE L'ETAT CIVIL:

Communiqué à l'Etat civil de Losenbuch
au Juge de Paix du Cercle de Gering

L. Gerstel

N° 32.
Hédiger,
enfant du sexe
masculin

Le premier Septembre mil huit cent quatre vingt
neuf cent trois à trois heures minutes du matin
est décédé à Higerandes, près Gress
de Hédiger, deux ans et demi, selon certificat médical,
Hédiger, enfant du sexe masculin Profession:
fil de Jean Etienne dit Coré et de Marie Rosalie
Etat civil: légitime Religion: protestant
de Reinsch, Prusse, domicilié à Gress, près Higerandes
né le premier Septembre mil neuf cent trois

Inscrit au présent registre le deux Septembre mil huit cent

quatre vingt neuf cent trois sur la déclaration de Hédiger Jean Etienne
dit Coré, père du défunt, agissant à Gress

Confirmé après lecture faite:

Coré Hédiger

Higerandes y. Gress

L'OFFICIER DE L'ETAT CIVIL:

Communiqué

L. Gerstel

N° 33.

*Elisabeth Collier
Pauline Marie*

Le *trois* *Septembre* mil huit cent quatre vingt
neuf cent *trois* à *six* heure *...* minutes du *matin*
est décédé *...* à *Boves*, en séjour de *six* semaines
de *embolie cérébrale* selon certificat médical,

Elisabeth Collier, Pauline Marie Profession: *causière*
fil^{le} de *Antoine Collier* et de *Geneviève née Jaquier*
Etat civil: *veuve de Jean Elisabeth* Religion: *protestante*
de *Armes, 1064*, domicilié à *Soubigny, Gers*,
né le *quinze Mars* mil huit cent *quarante*

Inscrit au présent registre le *quatre* *Septembre* mil huit cent
quatre vingt *neuf* cent *trois* sur la déclaration de *Pillou, Léonard*
François, mari de la défunte de Mouchet, 1064, agriculteur

Confirmé après lecture faite:

Léonard Pillou

L'OFFICIER DE L'ETAT CIVIL:

L. Gerotel

Communiqué au *D. J. Solize, à l'of-*
ficier de l'état civil d'Albi au
Bureau Central à Gers au juge
de Paix

N° 34.

*Chapuis
Louis*

Le *deux* *Septembre* mil huit cent quatre vingt
neuf cent *trois* à *deux* heure *...* minutes du *jour*
est décédé *...* à *Chères*

de *quinze* jours *...* selon certificat médical,
Chapuis Louis Profession: *agriculteur*
fil^s de *Chapuis Pierre* et de *Marie née Pinget*
Etat civil: *marié à Béatrice Angélique Moin* Religion: *Catholique*
de *Bessé / St. Sarric*, domicilié à *Chères*
né le *deux* *Juin* mil huit cent *quarante* *quatre*

Inscrit au présent registre le *trois* *Septembre* mil huit cent
quatre vingt *neuf* cent *trois* sur la déclaration de *Chapuis Gustave*
secrétaire du défunt de Bessé, agriculteur à Gignac

Confirmé après lecture faite:

Gustave Chapuis

L'OFFICIER DE L'ETAT CIVIL:

L. Gerotel

Communiqué à *la Chancellerie d'Etat*
au *Département de Justice & Police*
et au *Juge de Paix*

N^o 35.
Layard
Philippe Victor

Le douze Septembre mil ~~huit cent quatre vingt~~
~~neuf cent trois~~ à sept heures soixante minutes du matin
est décédé à Girvin
de entérite aigüe selon certificat médical,
Layard Philippe Victor Profession: enfant
fil de Jules Georges Louis et de Tammy Louise née Tabary
Etat civil: légitime Religion: protestant
de Girvin domicilié à Girvin
né le vingt trois mil neuf cent trois
Inscrit au présent registre le treize Septembre mil ~~huit cent~~
~~quatre vingt~~ neuf cent trois sur la déclaration de Layard Jules
Georges Louis, père du défunt, de et à Girvin, agriculteur

Confirmé après lecture faite:

Layard Jules

L'OFFICIER DE L'ETAT CIVIL:

Communiqué au Juge de Paix
du Canton de Girvin

L. Gerstel

N^o 36.
Goyssié Lucie
Caroline

Le quatorze Septembre mil ~~huit cent quatre vingt~~
~~neuf cent trois~~ à trois heures soixante minutes du soir
est décédée à La Rippe
de pneumonie et affection cardiaque selon certificat médical,
Goyssié Lucie, Caroline Profession: ménagère
fil de Jean Lucie et de Genevieve née Lüthi
Etat civil: mariée à Georges Lucien Goy Religion: protestante
de Cherail domicilié à La Rippe
née le seize Août mil neuf cent quatre
Inscrit au présent registre le seize Septembre mil ~~huit cent~~
~~quatre vingt~~ neuf cent trois sur la déclaration de Hochstrasser Jacob
de Hüggenwil, pharmacien, commis à La Rippe

Confirmé après lecture faite:

Jacob Hochstrasser

L'OFFICIER DE L'ETAT CIVIL:

Communiqué à M. l'Etat Civil
de La Rippe, au B. J. & Police
au Receveur & au Juge de Paix

L. Gerstel

N° 37.
Lequiest
Henri Auguste.

Le vingt-un Septembre mil ~~huit cent quatre-vingt~~
~~neuf cent trois~~ à trois heures ~~minutes~~ du Soir
est décédé à Givris
de choléra et congestion cérébrale selon certificat médical,
Lequiest, Henri Auguste Profession: ouvrier
fil de Louis Paul et de Suzanne Louise née Chauv
Etat civil: Légitime Religion: protestant
de Givris domicilié à Givris
né le vingt-un Mars mil ~~neuf~~ cent trois
Inscrit au présent registre le vingt-trois Septembre mil ~~huit cent~~
~~quatre-vingt-neuf~~ cent trois sur la déclaration de Lequiest Louis Paul
père du défunt, agriculteur de et à Givris

Confirmé après lecture faite:

Lequiest Louis

L'OFFICIER DE L'ETAT CIVIL:

Communiqué au Juge de Paix
du Cercle de Givris

L. Gerbet

N° 38.
Bory né Boremer
Marie Suzanne
Fourny.

Le vingt-trois Septembre mil ~~huit cent quatre-vingt~~
~~neuf cent trois~~ vingt-cinq heures ~~minutes~~ du Soir
est décédée à Givris
de Tuberculose pulmonaire selon certificat médical,
Bory né Boremer, Marie Suzanne Profession: ouvrière
fil de Jean Linnier et de Marie Bernadette née Clap
Etat civil: maria à Bory Jules Louis Religion: protestante
de Givris domiciliée à Givris
née le dix-sept Mars mil ~~huit~~ cent cinquante-neuf
Inscrit au présent registre le vingt-cinq Septembre mil ~~huit cent~~
~~quatre-vingt-neuf~~ cent trois sur la déclaration de Bory Alexandre
père de la défunte, agriculteur de et à Givris

Confirmé après lecture faite:

Alexandre Bory

L'OFFICIER DE L'ETAT CIVIL:

Communiqué au D. J. Police
au Receveur et au Juge de Paix

L. Gerbet

N^o 34
CROSSIER
sieur Nicolas
Julie Odline

Le trante Septembre mil huit cent quatre-vingt-
~~neuf~~ cent trois à quatre heures ~~minutes~~ du ~~soir~~
est décédé à Crossier
de affection cardio-vasculaire selon certificat médical,
Thomas sieur Nicolas, Julie Odline, mineure
fil(e) de Jean Vincent et de Henriette Esther sieur Télet
Etat civil: marié à Marie Jules Thomas Religion: protestante
de Crossier domicilié à Crossier
né le vingt trois Mars mil huit cent trante sept
Inscrit au présent registre le premier octobre mil huit cent
~~quatre-vingt-neuf~~ cent trois sur la déclaration de Thomas Louis,
frère du défunt et à Crossier, agriculteur.

Confirmé après lecture faite:

Louis Thomas

L'OFFICIER DE L'ETAT CIVIL:

Communiqué au D. P. L. d'Église

au Recteur et au Juge de Paix

N^o 40
MORAY
René Emile

Le doize octobre mil huit cent quatre-vingt-
~~neuf~~ cent trois à deux heures trante minutes du soir
est décédé à Télet
de Broncho-pneumonie selon certificat médical,
Moray, René Emile Profession: esajant
fil(e) de Louis Eugène et de Julie Lisa sieur Leguist
Etat civil: légitime Religion: protestant
de Moray/saint domicilié à Télet
né le Six Mai mil ~~neuf~~ cent trois
Inscrit au présent registre le treize octobre mil huit cent
~~quatre-vingt-neuf~~ cent trois sur la déclaration de Moray, Louis-
Eugène, père du défunt, de Moray, agriculteur à Télex

Confirmé après lecture faite:

Louis Moray

L'OFFICIER DE L'ETAT CIVIL:

Communiqué à l'Etat civil de

Saint-Jean au Juge de Paix.

N° 41.

Le deux Novembre mil ~~huit-cent~~ quatre-vingt-

~~neuf-cent~~ trois à huit heures ~~minutes~~ du soir

est décédé à Borres

de affection cardiaque selon certificat médical,

Bonnet sieur Fernand, Lucien Bonnet, marié

fil de Jeanne Marie Bonnet

Etat civil: veuve de Bonnet Jean Religion: protestant

de Borres et Rogy-Dessy domicilié à Borres

né le vingt sept septembre mil huit cent vingt deux à La Roche

Inscrit au présent registre le deux Novembre mil ~~huit-cent~~

~~quatre-vingt-neuf-cent~~ trois sur la déclaration de Bonnet Constant

frère du défunt de Borres et Rogy-Dessy, agriculteur à Borres.

Confirmé après lecture faite:

Constant Bonnet

L'OFFICIER DE L'ETAT CIVIL:

L. Genetel

Communiqué au Procureur, au D^e Justice et Police, au Lieutenant de l'Etat civil de Craponne.

N° 42.

Pottocot
Pouff

Le quatorze Décembre mil ~~huit-cent~~ quatre-vingt-

~~neuf-cent~~ trois à dix heures ~~minutes~~ du soir

est décédé à Givry

de entérite probable selon certificat médical,

Pottocot, Pouff Profession: esfumeur

fil de Constant et de Stéphanie née Utter

Etat civil: légitime Religion: protestant

de Chaurannes-le-Chêne domicilié à Givry

né le vingt deux Novembre mil neuf cent trois

Inscrit au présent registre le seize Décembre mil ~~huit-cent~~

~~quatre-vingt-neuf-cent~~ trois sur la déclaration de Pottocot, Constant

frère du défunt, agriculteur à Givry.

Confirmé après lecture faite:

Pottocot Constant

L'OFFICIER DE L'ETAT CIVIL:

L. Genetel

Communiqué à l'Etat civil de Yvernon.

N^o 43
Vandael Joséphine
Fissol Joséphine

Le seize Décembre mil huit cent quatre-vingt-
~~neuf~~ trois à sept heure et ~~minutes~~ du ~~soir~~
est décédé e à La Rippe à Châtagnier
de Cancerome de l'utérus selon certificat médical,

Vandael Joséphine Fissol Profession: ouvrière
fille de Gaspard Fissol et de Jeanne née Giroudet
Etat civil: mariee à Jules Auguste Vandael Religion: catholique
de Bois-d'Amoré, Evreux, domicilié e à La Rippe
né e le vingt-huit Septembre mil huit cent quarante-six

Inscrit au présent registre le dix-sept Décembre mil huit cent
~~quatre-vingt-neuf~~ trois sur la déclaration de Rochestrasser Ja-
cob, de Hügglingen / Rogerie, cordonnier à La Rippe

Confirmé après lecture faite:

Rochestrasser Jacob

L'OFFICIER DE L'ETAT CIVIL:



Communiqué à La Chancellerie d'Etat,
au Sp. J. & Police au Recenseur
et au Juge de Paix

N^o 44
Vandael Joséphine
Fissol Joséphine

N^o 44
Ferre-Perron
Sophie

Le dix-sept Décembre mil huit cent quatre-vingt-
~~neuf~~ trois à neuf heure, et ~~minutes~~ du ~~soir~~
est décédé e à Le Petit-Lysins, Lysins
de encéphalite selon certificat médical,

Ferre-Perron Sophie Profession: ouvrière
fille de Ferre-Perron Auriant et de Julie née Ferrion
Etat civil: célibataire Religion: protestante
de Château-d'Esp. domicilié e à Le Petit-Lysins, Lysins
né e le treize Avril mil huit cent vingt, à Château-d'Esp.

Inscrit au présent registre le vingt Décembre mil huit cent
~~quatre-vingt-neuf~~ trois sur la déclaration de Ferrion Alfred,
journalier de la commune, de Château-d'Esp, agriculteur au

Confirmé après lecture faite:

Alfred Ferrion

L'OFFICIER DE L'ETAT CIVIL:



Communiqué à L'officier de l'état civil
de Château-d'Esp, au Sp. J. & P.
et au Juge de Paix

N°

Le numéro 44 à folio 173 est celui de la dernière inscription jointe à la somme de 1903. Les deux autres du présent registre sont conformes, ce que nous certifions. selon certificat médical,



L'officier de l'état civil de Gingins
fit de *L. Gysel* et de *L. Gysel*

Etat civil: *Gingins le 11 Décembre 1903.*

de *Un double acte de domicile* mis le 6 Janvier 1904 à l'autorité cantonale en exécution de l'article 20 du Code de procédure cantonale.

Inscrit au présent registre le *L'officier de l'état civil de Gingins*



quatre-vingt sur la déclaration de *L. Gysel*

Gingins le 6 Janvier 1904.

Confirmé après lecture faite:

L'OFFICIER DE L'ETAT CIVIL:

Communiqué

N°

Le _____ mil huit cent quatre-vingt-
_____ à _____ heure _____ minutes du _____

est décédé à _____

de _____ selon certificat médical,

Profession: _____

fil de _____ et de _____

Etat civil: _____ Religion: _____

de _____ domicilié à _____

né le _____ mil _____ cent _____

Inscrit au présent registre le _____ mil huit cent

quatre-vingt- _____ sur la déclaration de _____

Confirmé après lecture faite:

L'OFFICIER DE L'ETAT CIVIL:

Communiqué

N° _____

Le _____ mil huit cent quatre-vingt-
_____ à _____ heure _____ minutes du _____

est décédé à _____
de _____ selon certificat médical,

Profession : _____

fil de _____ et de _____

Etat civil : _____ Religion : _____

de _____ domicilié à _____

né le _____ mil _____ cent _____

Inscrit au présent registre le _____ mil huit cent
quatre-vingt- _____ sur la déclaration d _____

Confirmé après lecture faite :

L'OFFICIER DE L'ETAT CIVIL :

Communiqué _____

N° _____

Le _____ mil huit cent quatre-vingt-
_____ à _____ heure _____ minutes du _____

est décédé à _____
de _____ selon certificat médical,

Profession : _____

fil de _____ et de _____

Etat civil : _____ Religion : _____

de _____ domicilié à _____

né le _____ mil _____ cent _____

Inscrit au présent registre le _____ mil huit cent
quatre-vingt- _____ sur la déclaration d _____

Confirmé après lecture faite :

L'OFFICIER DE L'ETAT CIVIL :

Communiqué _____

1904.
N° 1.
Hermentjat,
Sœur François

Le neuf Janvier mil huit cent quatre-vingt
~~neuf cent quatre~~ à huit heures ~~minutes~~ du soir
 est décédé à La Rippe
 de Hémipisie droite selon certificat médical,
Hermentjat, Sœur François Profession: agriculteur
 fils de Georges Sœur François et de Genevieve Christine veuve Bancat
 Etat civil: marie à Louise Sœur veuve Bourière Religion: protestant
 de La Rippe domicilié à La Rippe
 né le dix huit Janvier mil huit cent vingt-trois
 Inscrit au présent registre le dix Janvier mil huit cent
~~quatre-vingt-neuf cent quatre~~ sur la déclaration de Hermentjat Maurice
petit fils du défunt, domicilié à La Rippe, agriculteur.

Confirmé après lecture faite:
Marius Hermentjat

Communiqué au Dépt. G. S. Police
au Procureur et au Juge de Paix.

L'OFFICIER DE L'ETAT CIVIL:

N° 2.
Lardat
Josephine Marie.

Le trois Janvier mil huit cent quatre-vingt
~~neuf cent quatre~~ à cinq heures ~~minutes~~ du soir
 est décédée à Lysins
 de Pneumonie, Broncho-pneumonie selon certificat médical,
Lardat, Josephine Marie Profession: enfant
 fille de Lardat Louise et de Josephine veuve Ferrin
 Etat civil: légitime Religion: catholique
 de Lysins, H. Sœur domicilié à Lysins
 née le dix Septembre mil huit cent vingt-neuf
 Inscrit au présent registre le quatre Janvier mil huit cent
~~quatre-vingt-neuf cent quatre~~ sur la déclaration de M. Samuel Gir-
ard, président du syndicat à Lysins, domicilié à Lysins

Confirmé après lecture faite:
Samuel Girard
 fact.

Communiqué à la Chancellerie
d'Etat et au Juge de Paix

L'OFFICIER DE L'ETAT CIVIL:

N° 3.

Joly sie Mambourg
Jeune Louise
de Gigny,

transporté à Gigny
pour l'instruction

Le ~~vingt-quatre~~ *vingt-cinq* ~~Janvier~~ *Janvier* mil huit cent quatre vingt
~~neuf~~ *neuf* ~~heures~~ *heures* ~~soixante~~ *soixante* minutes du ~~soir~~ *soir*
est décédé à *Chéserex*

de *Apoplexie* selon certificat médical,

Joly sie Mambourg, Jeune Louise Profession *de femme*
fille de *Lierre Bonnel* et de *Marguelaine Debove*

Etat civil *veuve de Meise Philippe de Gigny, protestante*
de *Gigny* domicilié à *Chéserex*

né le ~~vingt-sept~~ *vingt-sept* ~~Janvier~~ *Janvier* mil ~~seuil~~ *seuil* cent ~~deux~~ *deux*, à *Gigny*

Inscrit au présent registre le ~~vingt six~~ *vingt six* ~~Janvier~~ *Janvier* mil huit cent
~~quatre vingt~~ *neuf* ~~sur~~ *sur* la déclaration de *Joly Jean Philippe*
Alexandre, fils de la défunte, plâtrier peintre à Gigny

Confirmé après lecture faite :

Alexandre Joly

L'OFFICIER DE L'ETAT CIVIL :

Communiqué au *Dépt de P. & Police*

au *Recenseur* et au *Lieu de Paix*



N° 4.

Berliet
Ferdinand

Le ~~vingt-trois~~ *vingt-trois* ~~Janvier~~ *Janvier* mil huit cent quatre vingt
~~neuf~~ *neuf* ~~heures~~ *heures* ~~soixante~~ *soixante* minutes du ~~matin~~ *matin*
est décédé à *La Rippe, La Vallée*

de *Cystite chronique, Nephrite aiguë* selon certificat médical,

Berliet Ferdinand Profession : *agriculteur*

fil de *Jean Meuse Louis* et de *Jeune sie Lucchet*

Etat civil : *veuf de Marie Armandine sie Berliet, protestant*

de *La Rippe* domicilié à *La Rippe La Vallée*

né le ~~vingt-un~~ *vingt-un* ~~Novel~~ *Novel* mil ~~seuil~~ *seuil* cent ~~vingt-neuf~~ *vingt-neuf* à *La Rippe*

Inscrit au présent registre le ~~vingt~~ *vingt* ~~Janvier~~ *Janvier* mil huit cent

~~quatre vingt~~ *neuf* ~~sur~~ *sur* la déclaration de *Christiane Schär*
de Trièry, épouse de Pierre, agriculteur à La Rippe

Confirmé après lecture faite :

Christian Schär

L'OFFICIER DE L'ETAT CIVIL :

Communiqué au *Dépt P. & Police*

au *Recenseur* et au *Lieu de Paix*



N° 5.
Darnova.
Louis Ferris

Le premier Ferris mil huit cent quatre vingt
~~neuf cent quatre~~ vingt-cinq heures ~~minutes~~ du ~~soir~~
est décédé à Brélex
de tuberculose pulmonaire selon certificat médical,
Darnova, Louis Ferris Profession: chauffeur
fil de Maria Jules et de Catherine Loup sie Pasche
Etat civil: célibataire Religion: protestant
de Arbonne domicilié à Brélex
né le quatorze Juillet mil huit cent septante six à Arbonne
Inscrit au présent registre le deux Ferris mil huit cent
~~quatre vingt-neuf~~ cent quatre sur la déclaration de Darnova, Maria Jules
père du défunt d'Arbonne, agriculteur à Brélex.
Confirmé après lecture faite:
Maria Darnova
L'OFFICIER DE L'ETAT CIVIL:
H. Guellet
Communiqué au Dépt. S. & Police
à l'Etat civil d'Arbonne, au Juge
de Paix, Section militaire Brélex.

N° 6.
Cachemaille
Ferris Louis

Le deux Ferris mil huit cent quatre vingt
~~neuf cent quatre~~ vingt-cinq heures ~~minutes~~ du ~~soir~~
est décédé à Croix du Vivier vers La Rippe
de tuberculose selon certificat médical,
Cachemaille Ferris Louis Profession: gendarme
fil de Louise Marie Victor et de Madame sie Berier
Etat civil: célibataire Religion: protestant
de Paulmes domicilié à Croissier
né le dix-neuf Mars mil huit cent septante huit à
Inscrit au présent registre le dix Ferris mil huit cent
~~quatre vingt-neuf~~ cent quatre sur la déclaration de Mayer, Ferris
Adolphe, d'Arbonne le Châtel, gendarme en station à
Croissier
Confirmé après lecture faite:
Mayer Gendarme
L'OFFICIER DE L'ETAT CIVIL:
H. Guellet
Communiqué à l'Etat civil de Paulmes,
au D. S. & Police, à la section militaire
de Croissier & au Juge de Paix

No 7

Inquartier sie Benoit
Julie Louise

Le vingt huit Février mil huit cent quatre vingt
neuf cent quatre heures ~~minutes~~ du soir
est décédé à Grens, au houlie Belliel

de ~~apoplexie cérébrale~~ selon certificat médical,

Inquartier sie Benoit, Julie Louise Profession: ~~ménagère~~

fil le de Benoit Jacques et de Marguerite Françoise sie
(Chapmanier)

Etat civil: veuve de Jean Etienne Inquartier Religion: protestante

de Grens domicilié à Grens, au houlie Belliel

né le ~~vingt~~ ~~sept~~ ~~sept~~ mil huit cent vingt huit à Guillier

Inscrit au présent registre le premier Mars mil huit cent

~~quatre vingt~~ ~~neuf cent quatre~~ sur la déclaration d'Inquartier Louis Benoit

frère de la défunte, domicilié à Grens

Confirmé après lecture faite:

Inquartier

L'OFFICIER DE L'ETAT CIVIL:

Communiqué au Dép't Justice & Police

au Procureur & au Juge de Paix

No 8

Miège sie Miège
Louise Antoinette

Le neuf Mars mil huit cent quatre vingt

neuf cent quatre heures ~~minutes~~ du soir

est décédé à Gingenis

de Affection cardiaque selon certificat médical,

Miège sie Miège, Louise Antoinette Profession: ~~ménagère~~

fil le de Louis Ami Miège et de Jeanne Henriette Kunis

Etat civil: mariée à Joseph Miège Religion: protestante

de Fennis, Genève, domicilié à Gingenis

né le cinq Mars mil huit cent vingt quatre à

Inscrit au présent registre le onze Mars mil huit cent

~~quatre vingt~~ ~~neuf cent quatre~~ sur la déclaration de Miège Louis, Antoine

frère de la défunte, de Fennis, Genève, agriculteur à Gingenis

Confirmé après lecture faite:

Miège

L'OFFICIER DE L'ETAT CIVIL:

Communiqué au Bureau Cantonal

à Genève, au B't Justice & Police au
Procureur et au Juge de Paix

N^o 4
Cleyrie-Mestral
Jenny Louise Bernette

Le vingt huit Mars mil huit cent quatre vingt
~~neuf~~ vingt ~~sept~~ dix heures ~~du~~ soir
 est décédé à Gingins, au Terol
 de Apoplexie cérébrale selon certificat médical,
Cleyrie-Mestral, Jenny Louise Bernette, mariée
 fille de Monsieur François Cleyrie et de Mme Elisabeth Bernette
 Etat civil: veuve de Jean Louis Cleyrie Religion: protestante
 de Gingins domicilié à Gingins, au Terol
 né le deux Septembre mil huit cent vingt deux à Gingins
 Inscrit au présent registre le vingt neuf Mars mil huit cent
~~quatre vingt~~ vingt ~~sept~~ quatre la déclaration de Guichard Jean Louis
gendre de la défunte de Berdoz et de Chisoux, mariés à
Gingins.
 Confirmé après lecture faite:
Jean Guichard
 L'OFFICIER DE L'ETAT CIVIL:
 Communiqué au D^t Justice & Solde
au Receveur & au Juge de Paix

N^o 40
Nicoulax
Charles Benjamin

Le trois Avril mil huit cent quatre vingt
~~neuf~~ vingt ~~sept~~ quatre heures ~~du~~ soir
 est décédé à Cressier
 de Démolition capillaire selon certificat médical,
Nicoulax Charles Benjamin Profession: enfant
 fil de Monsieur Charles et de Mme Berdoz, née Nicoulax
 Etat civil: légitime Religion: protestant
 de Clés domicilié à Cressier
 né le trois Juin mil huit cent trois à Mézières
 Inscrit au présent registre le cinq Avril mil huit cent
~~quatre vingt~~ vingt ~~sept~~ quatre la déclaration de Berdoz, Victor
de Rossinières, gendarme en station à Cressier.
 Confirmé après lecture faite:
Berdoz Victor
 L'OFFICIER DE L'ETAT CIVIL:
 Communiqué à l'officier de l'état
civil d'Agiez & au Juge de Paix.

N° 11

Muller, François
Marie Alexandrine

Le douze Mai mil huit cent quatre-vingt-
~~neuf~~ quatre à neuf heures vingt minutes du matin
est décédé à Giverny

de cirrose hépatique selon certificat médical,

Muller, François Marie Alexandrine Profession:

fil de Jean Pierre Louis de Luce Antoine Durolet

Etat civil: marie de Maria Thérèse Boisjourné
voyageur, représentant de commerce protestant
de Paris domicilié à Giverny

né le trois Mars mil huit cent cinquante sept

Inscrit au présent registre le quatorze Mai mil huit cent
~~quatre-vingt-neuf~~ quatre sur la déclaration de Perey, Paul Emest
de Giverny, son domicile, inspecteur

Confirmé après lecture faite:
Paul Perey

L'OFFICIER DE L'ETAT CIVIL:

Communiqué au P^résid. de Justice
et au Juge de Paix

N° 12

Schroeter
Constant Louis

Le vingt un Mai mil huit cent quatre-vingt-
~~neuf~~ quatre à neuf heures, soixante minutes du soir
est décédé à Trélex

de méningite l.b.c. selon certificat médical,

Schroeter, Constant Louis Profession: enfant

fil de Louis Joseph et de Maria Antoinette Barnier

Etat civil: légitime Religion: protestant

de Tilly, Trébois domicilié à Trélex

né le quatorze Juin mil neuf cent trois à Trélex

Inscrit au présent registre le vingt-trois Mai mil huit cent
~~quatre-vingt-neuf~~ quatre sur la déclaration de Rejard, Georges
de Tilly, inspecteur à Trélex

Confirmé après lecture faite:
George Rejard

L'OFFICIER DE L'ETAT CIVIL:

Communiqué à l'officier de l'état
civil de Tilly-Trébois
et au Juge de Paix de Giverny

No 13.
Pettischen
Suzanne Catherine

Le vingt-deux Mai mil ~~huit-cent-vingt~~
~~neuf-cent-quatre-vingt~~ ~~deux~~ ~~heures~~ ~~une~~ ~~heure~~ ~~minutes~~ du ~~matin~~
 est décédé à Crétex

de apoplexie cérébrale selon certificat médical,

Pettischen, Suzanne Catherine Profession: ménagère

fil ~~le~~ de Jean Pettischen et de Magdelaine Siegfried

Etat civil: célibataire Religion: protestante

de Leuth, Bernes domicilié à Crétex

né le six Septembre mil huit cent cinquante à Leuth,

Inscrit au présent registre le vingt-trois Mai mil huit cent

~~quatre-vingt-neuf-cent-quatre~~ sur la déclaration de Passey Ferné

Albert, de et à Crétex, agriculteur.

Confirmé après lecture faite:

Passey Albert

L'OFFICIER DE L'ETAT CIVIL:

Communiqué au Départ. de Police
 et à l'officier de l'état civil de Leuth
 et au Juge de Paix du Canton de Gingins

L. Guetel

No 14.
Birorne
Constance Emma

Le vingt-quatre Mai mil ~~huit-cent-vingt~~
~~neuf-cent-quatre-vingt~~ ~~deux~~ ~~heures~~ ~~trois~~ ~~minutes~~ du ~~soir~~
 est décédé à La Rippe

de tuberculose pulmonaire selon certificat médical,

Birorne Constance Emma Profession: ménagère

fil ~~le~~ de Jean Louis et de Jenny Lucie née Morel

Etat civil: célibataire Religion: protestante

de Château-d'ax domicilié à La Rippe

né le cinq Avril mil huit cent soixante huit à Genollier

Inscrit au présent registre le vingt-six Mai mil huit cent

~~quatre-vingt-neuf-cent-quatre~~ sur la déclaration de Birorne Julien

Solmond, frère de la défunte, garde-craie au Station
La Halle

Confirmé après lecture faite:

Birorne Julien

L'OFFICIER DE L'ETAT CIVIL:

Communiqué au D. Justice de Police
 et à l'officier de l'état civil de Châlonnay
 et au Juge de Paix du Canton de Gingins

L. Guetel

N^o 15
Robert.
Hélène Elisabeth Adèle

Le ~~vingt-sept~~ vingt ~~sept~~ sept ~~mil huit cent quatre vingt~~
~~neuf cent quatre~~ vingt ~~sept~~ sept ~~minutes du soir~~
est décédé ~~e~~ à Gingiss, ~~en séjour depuis~~ de trois jours
de maladie selon certificat médical,

Robert Hélène Elisabeth Adèle Profession: enfant
fil ~~le~~ de Charles Marie Léopold et de Adèle Louise Perrilliet
Etat civil: Légitime Religion: protestante
de Loche, Neuchâtel, domicilié à Genève, Helvétique
né le quinze janvier mil sept cent quatre à Genève
Inscrit au présent registre le vingt sept mil huit cent

~~quatre~~ vingt sept cent quatre sur la déclaration de Jean Charles Louis
Perrilliet, grand-père de la défunte, agriculteur à Gingiss

Confirmé après lecture faite:
Ch. Perrilliet

L'OFFICIER DE L'ETAT CIVIL:
H. Gerstel

Communiqué au Bureau cantonal
à Genève et à l'Etat civil de Loche.

N^o 16
Egger
Lise Jeanne

Le dix-sept juin mil huit cent quatre vingt
neuf cent quatre à huit heures minutes du matin
est décédé à Croissier
de fièvre pneumonique selon certificat médical,

Egger, Lise Jeanne Profession: enfant
fil ~~le~~ de Egger Alfred et de Emma Pauline née Thorey
Etat civil: Légitime Religion: protestante
de Arrossingen, Berne, domicilié à Croissier
né le vingt deux décembre mil sept cent deux à Croissier,

Inscrit au présent registre le dix sept juin mil huit cent
~~quatre~~ vingt neuf cent quatre sur la déclaration de Egger Alfred, père
de la défunte de Arrossingen, Berne, à Croissier,

Confirmé après lecture faite:
A. Egger

L'OFFICIER DE L'ETAT CIVIL:
H. Gerstel

Communiqué à l'officier de l'Etat civil
de Arrossingen en Berne, au Logis
de puis au Logis de Gingiss

N° 17
 Perrot
 Hélène Emilie

Le vingt-un Juin mil ~~huit-cent quatre-vingt~~
~~neuf-cent quatre-vingt~~ heures deux minutes du matin
 est décédé à Gingins
 de congestion cérébrale selon certificat médical,
Perrot Hélène Emilie Profession: enfant
 fille de Perrot Jules Henri et de Marie Hélène née Berliet
 Etat civil: légitime Religion: protestante
 de Tichy, Collombier & Séry domicilié à Gingins
 né le vingt Juillet mil huit cent seize
 Inscrit au présent registre le vingt-deux Juin mil huit-cent
~~quatre-vingt-neuf-cent quatre~~ la déclaration de Perrot Jules Henri
père de la défunte de Tichy Collombier & Séry, agr.
 Confirmé après lecture faite: C. Gendel - Gingins
Jub. Ferrel

L'OFFICIER DE L'ETAT CIVIL

Communiqué aux officiers de l'état
 civil d'Hubendorf, Collombier & Séry
 et au juge de Paix du canton de Gingins

C. Gendel

N° 18.
 Pesson
 Ami Jules

Le vingt-quatre Juillet mil ~~huit-cent quatre-vingt~~
~~neuf-cent quatre-vingt~~ heures trois minutes du soir
 est décédé à Lysins
 de entérite méningite selon certificat médical,
Pesson Ami Jules Profession: enfant
 fils de Ernest Pesson et de Léonie Marie Augustine
 née Porchet
 Etat civil: légitime Religion: protestant
 de Vallarres domicilié à Lysins
 né le trois Mars mil neuf cent quatre-vingt
 Inscrit au présent registre le vingt-six Juillet mil huit-cent
~~quatre-vingt-neuf-cent quatre~~ la déclaration de Pesson Ernest
père du défunt de Vallarres, agriculteur à
 Confirmé après lecture faite: C. Gendel - Lysins
+ Pesson Ernest.

L'OFFICIER DE L'ETAT CIVIL

Communiqué à l'état civil de
 Vallarres et au Juge de Paix du
 canton de Gingins

C. Gendel

N^o 19.
Métrol
Féminie Berthe.

Le treize août mil ~~huit cent quatre vingt~~
~~neuf cent quatre~~ heure _____ minutes du soir
est décédée à Quilliers
de tuberculose pulmonaire selon certificat médical,
Métrol Féminie Berthe Profession: enfant
fil de de Métrol François et de Marie José Gagnant
Etat civil: célibataire Religion: protestant
de Quilliers domicilié à Quilliers
né le vingt cinq Mars mil huit cent quatre vingt neuf
Inscrit au présent registre le treize août mil ~~huit cent~~
~~quatre vingt~~ ~~neuf cent quatre~~ sur la déclaration de Pottans Jules, de
Bisley-Magnoux, oncle de la défunte, agriculteur à
Confirmé après lecture faite: C. Quilliers
Jules Pottans

Communiqué au Dépt Justice
et Police et au Juge de Paix
L'OFFICIER DE L'ETAT CIVIL:
L. Gerdel

N^o 20.
Mouron.
Charles Hays.

Le treize août mil ~~huit cent quatre vingt~~
~~neuf cent quatre~~ à heure ? minutes du ?
est décédé à Luziers, Longemalle, en passage
de strangulation selon certificat médical,
Mouron, Charles Hays Profession: requier de Cour
fil de François Louis et de Jeanne Françoise Ducrot
Etat civil: divorcié de Sophie Gaur Religion: protestant
de Charvonne Saint, domicilié à Genève Théodore 2,
et Genève ville
né le vingt cinq Mars mil huit cent cinquante neuf
Inscrit au présent registre le quatorze août mil ~~huit cent~~
~~quatre vingt~~ ~~neuf cent quatre~~ sur la déclaration de Belley Juliers
Juge de Paix au Cercle de Gingsis et La Rippe

Confirmé après lecture faite: Belley
J. Joffe
Communiqué à M. le Maire de Luziers
procurer au Tribunal cantonal de Luziers
au Dépt de Justice et Police et au
Juge de Paix et Chef de Section
L'OFFICIER DE L'ETAT CIVIL:
L. Gerdel

N° 21

Corbau sie Vétère
Jeanne Françoise

Le deux Septembre mil huit cent quatre vingt
~~neuf cent quatre~~ vingt heures ~~minutes~~ du soir
 est décédé e à Gingins, ou elle étoit en séjour
 de enfirme chronique, faiblesse générale selon certificat médical,
Corbau sie Vétère, Jeanne Françoise Profession: maingère
 fille de Jean Louis Vétère et de Françoise sie Bonmald.
 Etat civil: marrié à François Corbau Religion: protestant.
 du heral sur Landerne domicilié e à Perthuis
 né e le premier Août mil huit cent trente sept
 Inscrit au présent registre le trois Septembre mil huit cent
~~quatre vingt~~ neuf cent quatre sur la déclaration d e Corbau Louis Auguste
frère de la défunte, du heral sur Landerne, instituteur
 Confirmé après lecture faite: C.° Gingins
Morbat
 L'OFFICIER DE L'ETAT CIVIL: L. Gerstel
 Communiqué aux officiers de l'état
 civil de Bonnald et Soltens, au
 Gpt. L. J. Luce Juge de Paix à Soltens.

N° 22

Vallon
Françoise Louise
Auguste

Le quatre Septembre mil huit cent quatre vingt
~~neuf cent quatre~~ vingt heures ~~minutes~~ du soir
 est décédé e à Gingins
 de Diabète, selon certificat médical,
Vallon, Françoise Louise Auguste Profession: sans profession
 fille de François Isaac et de Stie sie Loup.
 Etat civil: célibataire Religion: protestant
 de Genollies domicilié e à Gingins
 né e le cinq octobre mil huit cent cinquante neuf
 Inscrit au présent registre le six Septembre mil huit cent
~~quatre vingt~~ neuf cent quatre sur la déclaration d e Vallon Isaac Fran
çois David frère de la défunte de Genollies, agriculteur
 Confirmé après lecture faite: C.° Gingins
S. Vallon
 L'OFFICIER DE L'ETAT CIVIL: L. Gerstel
 Communiqué à l'officier de l'état civil
 de Bognins, au B. J. et Police
 au Juge de Paix à La Rippe.

N° 23.

Kreutz soie Grözing
Marie Elisabeth

Par ordre du Département de Justice & Police du Canton de Vaud du 15 février 1946. L'acte de décès ci-dessus est rectifié au sens que le nom patronymique de l'intéressé est orthographié "Kreutz" à l'exclusion de toute autre orthographe.
Fait à Lausanne le 21 mars 1946.
L'Officier de l'Etat-civil
G. G. G.
Général de la Justice & Police
Canton de Vaud

Le cinq Septembre mil huit cent quatre-vingt-neuf sept heures minutes du jour
est décédé à Lysins

de Cocherie Suisse selon certificat médical,

Kreutz soie Grözing Marie Elisabeth Profession: ouvrière

fil le de Jean Frédéric Grözing et de Barbaride soie Ursula

Etat civil: veuve de Kreutz Jean Louis Religion: protestant

de Nicklenberg, Suisse, domicilié à Lysins

né le cinq Juillet mil huit cent vingt-trois

Inscrit au présent registre le six Septembre mil huit cent

quatre-vingt-neuf sur la déclaration de Kreutz Fritz Samuel

et de la défunte, agriculteur à Lysins
Confirmé après lecture faite:
Samuel Kreutz

L'OFFICIER DE L'ETAT CIVIL:

G. G. G.

Communiqué à l'Etat civil de
Grenchen, au Dpt. Justice & Police
au Juge de Paix et au Procureur.

N° 24.

Costellini
Lugene

Le douze Septembre mil huit cent quatre-vingt-neuf quatre heures minutes du jour
est décédé à Lysins

de origine de poitrine selon certificat médical,

Costellini Lugene Profession: entrepreneur

fil de Benvenuto et de Catherine soie Albertine

Etat civil: veuve de Angela Costellini Religion: catholique

de San Marino, Italie, domicilié à Lysins

né le vingt quatre Août mil huit cent cinquante deux

Inscrit au présent registre le treize Septembre mil huit cent

quatre-vingt-neuf sur la déclaration de Angela Costellini

veuve du défunt, de San Marino, Italie, domiciliée à Lysins
Confirmé après lecture faite:
Angela Costellini

L'OFFICIER DE L'ETAT CIVIL:

G. G. G.

Communiqué au Procureur, au
Dpt. Justice & Police au Juge de Paix
et à la Cour de Cassation d'Etat.

N° 25.

*Marsal
Jean-Jacques*

Le *cinq* octobre mil huit cent quatre-vingt-
~~neuf~~ *vingt* heures ~~minutes~~ du *soir*
 est décédé à *Trélex*,
 de *attaque* selon certificat médical,
Marsal Jean-Jacques Profession: *agriculteur*
 fils de *Jean Pierre* et de *Jeanne Marie née Volny*
 Etat civil: *célibataire* Religion: *protestant*
 de *Trélex et de Vichy* domicilié à *Trélex*
 né le *dix sept novembre* mil huit cent *treize* à *Bismar*

Inscrit au présent registre le *six* octobre mil huit cent
 quatre-vingt-~~neuf~~ *vingt* sur la déclaration de *Possy Henri*
Albert, de Trélex lieu de son domicile, agriculteur.

Confirmé après lecture faite:

Possy Albert

L'OFFICIER DE L'ETAT CIVIL:

Communiqué à l'officier de l'état
civil de *Denain*, au Dép^t de
Justice & Police aux *Trésors de Paris*.

N° 26.

*Waggoner
Henri Louis*

Le *treize* octobre mil huit cent quatre-vingt-
~~neuf~~ *vingt* heures ~~minutes~~ du *matin*
 est décédé à *Le Petit Lysins, commune d'Ysins*,
 de *affection cardiaque* selon certificat médical,
Waggoner Henri Louis Profession: *agriculteur*
 fils de *Jean François* et de *Jeanne Marie née Demelle*
 Etat civil: *veuf de Louise Marie née Comberon*, *protestant*,
 de *S. F. de* domicilié à *Le Petit Lysins*
 né le *trois Mars* mil huit cent *vingt quatre* à *S. F. de*

Inscrit au présent registre le *quatorze* octobre mil huit cent
 quatre-vingt-~~neuf~~ *vingt* sur la déclaration de *Bertholet Auguste*
Jules Louis, de Trélex, cultivateur, agriculteur à Trélex
Christophe Sigony.

Confirmé après lecture faite:

Louis Bertholet

L'OFFICIER DE L'ETAT CIVIL:

Communiqué au Dép^t Justice & Police
aux *Trésors*, au *Lieu de Paris*
à l'officier de l'état civil de *S. F. de*.

N^o 24
Perrault sie. Demain
Henriette Marie

Le vingt deux octobre mil ~~huit cent quatre vingt~~
~~neuf cent quatre~~ vingt quatre heures ~~minutes~~ du ~~soir~~
est décédé à Guignés

de apoplexie cérébrale selon certificat médical,

Perrault sie Demain et Henriette Marie Profession: manœuvre

fil de Jidion Alexandre et de Henriette sie Guy

Etat civil: marie à Jules François Perrault Religion: protestant

de Guignés domicilié à Guignés

né le deux Mai mil huit cent quatre vingt six ans

Inscrit au présent registre le vingt trois octobre mil ~~huit cent~~

~~quatre vingt~~ neuf cent quatre sur la déclaration de Perrault Jules

François, mari de la défunte, de Guignés, agissant

Confirmé après lecture faite:

Jules Perrault

L'OFFICIER DE L'ETAT CIVIL:

Communiqué au D^t J^u Police
au Procureur et au Juge de Paix
du Canton de Guignés.

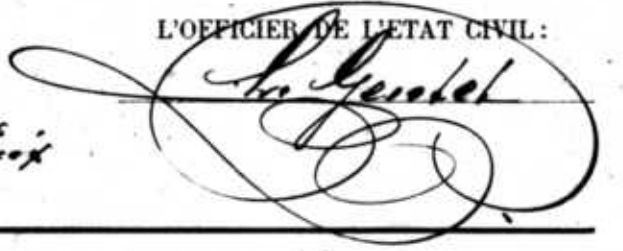

N^o 28
Henrioux sie. Bugnon
Léide Lucide

Le dix Novembre mil ~~huit cent quatre vingt~~
~~neuf cent quatre~~ dix deux heures ~~minutes~~ du ~~soir~~
est décédé à Guigné

de cardiaque selon certificat médical,

Henrioux sie Bugnon Léide Lucide Profession: manœuvre

fil de Jean Charles Antoine et de Julie Lisette sie Ferrand

Etat civil: marie à Marie Henrioux Religion: protestant

de Guignés domicilié à Guigné

né le vingt huit juillet mil huit cent quarante huit

Inscrit au présent registre le onze novembre mil ~~huit cent~~

~~quatre vingt~~ neuf cent quatre sur la déclaration de Henrioux Gustave

fil de la défunte, de Guigné, agissant

Confirmé après lecture faite:

Gustave Henrioux

L'OFFICIER DE L'ETAT CIVIL:

Communiqué D^t J^u Police
au Procureur, au Juge de Paix
et au L'Etat Civil de Guigné

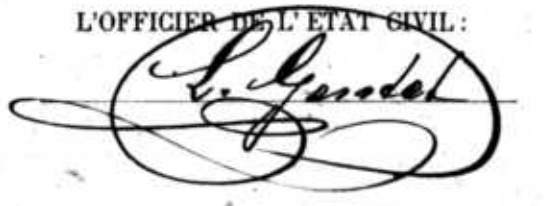

N^o 29.

Duvernois Lucienne
Annette Eugénie

Le dix Novembre mil huit cent quatre-vingt-
~~neuf~~ neuf cent quatre à huit heures trente minutes du matin
 est décédée à Guinguin
 de carcinome abdominal selon certificat médical,
Duvernois Lucienne Annette Eugénie
 fille de Louis Auguste et de Catherine née Gabol
 Etat civil: veuve de Charles César Duvernois Religion: protestante
 de Château-d'œx domicilié à Guinguin
 née le dix Février mil huit cent huit à Guinguin
 Inscrit au présent registre le onze Novembre mil huit cent
~~quatre-vingt-neuf~~ cent quatre par la déclaration de Duvernois Charles
Louis fils de la défunte, de Château-d'œx, agriculteur
 Confirmé après lecture faite:
Louis Duvernois

L'OFFICIER DE L'ETAT CIVIL:
S. Gendel
 Communiqué D^t J^e Police
au Procureur, au Juge de paix
et à l'Etat civil de Château-d'œx

N^o 30.

Mojannier
Marguerite Louise

Le quatorze Novembre mil huit cent quatre-vingt-
~~neuf~~ neuf cent quatre à huit heures minutes du matin
 est décédé à Trélex
 de tuberculose pulmonaire selon certificat médical,
Mojannier Marguerite Louise Profession: peintre
 fils de Mojannier François et de Joséphine née Regnaud veuve
 Etat civil: célibataire Religion: protestante
 de Trélex domicilié à Trélex
 né le dix-sept Août mil huit cent quatre-vingt-sept à
Trélex
 Inscrit au présent registre le seize Novembre mil huit cent
~~quatre-vingt-neuf~~ cent quatre par la déclaration de Mojannier François
père de la défunte, de Trélex, agriculteur à Trélex
 Confirmé après lecture faite:
François Mojannier

L'OFFICIER DE L'ETAT CIVIL:
S. Gendel
 Communiqué D^t J^e Police
au Juge de paix et à l'officier
de l'Etat civil de Trélex

N° 31.

Cardinaux
Jean Louis

Le vingt-quatre Novembre mil ~~huit-cent quatre-vingt~~
~~neuf-cent quatre~~ heures ~~minutes~~ du ~~matin~~
est décédé à Chéverex

de cachexie lente selon certificat médical,

Cardinaux Jean Louis Profession : agriculteur

fil de Jean Abram et de Jeanne Marie née Marguerite

Etat civil : veuf de Rose Marie née Rosina Religion : protestant

de Salézienx domicilié à Chéverex

né le cinq Novembre mil huit cent vingt sept Salézienx

Inscrit au présent registre le vingt cinq Novembre mil huit cent
~~quatre-vingt-neuf-cent quatre~~ sur la déclaration de Guibert, Ami Louis
petit fils du défunt, de Chéverex, aubergiste à Gingins,

Confirmé après lecture faite :

Ami Guibert

L'OFFICIER DE L'ETAT CIVIL :



Communiqué au Dép. Justice & Police
au Procureur, au Juge de Paix
& à l'officier de l'état civil de Salézienx.

N° 32.

Blanc-Bonjour
ni Cochar
Jeanne.

Le trois Novembre mil ~~huit-cent quatre-vingt~~
~~neuf-cent quatre~~ heures ~~minutes~~ du ~~matin~~
est décédé à Lysins

de travail subite, apoplexie selon certificat médical,

Blanc-Bonjour ni Cochar Jeanne Profession : ménagère

fil de Jacques David Cochar et de Suzanne née Françoise

Etat civil : veuve en 1^{er} noces de Louis Henri Bonjour Religion : protestant

Françoise Philippe Blanc-Bonjour de St-James de

Salézienx, née le quatre ~~huit cent~~ huit cent ~~quatre~~ vingt

Inscrit au présent registre le premier Décembre mil ~~huit-cent~~
~~quatre-vingt-neuf-cent quatre~~ sur la déclaration de Henri Louis Bonjour
fils de la défunte, de Blancy, agriculteur à Borey.

Confirmé après lecture faite :

Henri Bonjour

L'OFFICIER DE L'ETAT CIVIL :



Communiqué au Dép. Justice & Police
au Procureur, au Juge de Paix
& à l'officier de l'état civil de Salézienx.

N° 33.

Charbonnet
Jeanne Louise

Vice Lugin 15.XII.1905
L. Nifer
Le Fralmon 03

Le huit Décembre mil huit cent quatre vingt
~~neuf cent quatre~~ quatre heures ~~et~~ minutes du soir

est décédée à Buillier

de affection du cœur selon certificat médical,

Charbonnet Jeanne Louise Profession: ménagère

fil-le de Solomon Jacob Paris et de Antoinette veuve Pillel

Etat civil: célibataire Religion: protestante

de Buillier domicilié à Buillier

né le dix sept octobre mil huit cent vingt six à Buillier

Inscrit au présent registre le dix Décembre mil huit cent

~~quatre vingt~~ quatre sur la déclaration de Charbonnet Jean

Pierre, frère de la défunte, ancien Syndic, agriculteur

Confirmé après lecture faite:

J. P. Charbonnet

Code et de Buillier.

L'OFFICIER DE L'ETAT CIVIL:

Communiqué au Dépt Justice et Justice

L. Gendel

au Juge de Paix à La Rippe.

N°

Le numéro 33 à folio 49, est celui mil huit cent quatre vingt

de la dernière inscription faite dans minutes du 14

~~de décès~~ actes doubles du présent registre sont en fon

ction, ce que nous certifions. selon certificat médical,

L'officier de l'état civil Protestant

fil de L. Gendel

Etat civil: vingt dix Décembre 1904

de Un double a été remis le 4 Janvier

1905 à l'autorité cantonale en exécution de l'

Inscrit au présent registre le article 2 de la loi, mil huit cent

quatre vingt L'officier de l'état civil de Gingins

Confirmé après lecture faite:

L. Gendel

Gingins le 4 Janvier 1905.

L'OFFICIER DE L'ETAT CIVIL:

Communiqué

N° _____

Le _____ mil huit cent quatre-vingt-
_____ à _____ heure _____ minutes du _____

est décédé à _____
de _____ selon certificat médical,

Profession : _____

fil de _____ et de _____

Etat civil : _____ Religion : _____

de _____ domicilié à _____

né le _____ mil _____ cent _____

Inscrit au présent registre le _____ mil huit cent
quatre-vingt-_____ sur la déclaration d _____

Confirmé après lecture faite :

L'OFFICIER DE L'ETAT CIVIL :

Communiqué _____

N° _____

Le _____ mil huit cent quatre-vingt-
_____ à _____ heure, _____ minutes du _____

est décédé à _____
de _____ selon certificat médical,

Profession : _____

fil de _____ et de _____

Etat civil : _____ Religion : _____

de _____ domicilié à _____

né le _____ mil _____ cent _____

Inscrit au présent registre le _____ mil huit cent
quatre-vingt-_____ sur la déclaration d _____

Confirmé après lecture faite :

L'OFFICIER DE L'ETAT CIVIL :

Communiqué _____

1905.
N° 1.
Porey.
Gules Louis.

Le six Janvier mil huit cent quatre vingt-
~~neuf cent cinq~~ à deux heures trois minutes du ~~matin~~
 est décédé à Créteil, au séjour momentané
 de Pneumonie selon certificat médical,
Porey Gules Louis Profession: agriculteur
 fils de Monsieur Louis et de Mme Julie née Leguier
 Etat civil: veuf de Marie Suzanne Tomy née Porey,
— Porey's femme Adèle née Girod
 de Giverny domicilié à Giverny
 né le trois septembre mil huit cent quarante-huit.
 Inscrit au présent registre le sept Janvier mil huit cent
~~quatre vingt-neuf cent cinq~~ sur la déclaration de Georges Henri,
père du défunt, agriculteur à Giverny
 Confirmé après lecture faite:
 X Henri Porey
 Communiqué _____
 L'OFFICIER DE L'ETAT CIVIL:
L. Gentet

N° 2.
Goussier
enfant du sexe masculin

Le sept Janvier mil huit cent quatre vingt-
~~neuf cent cinq~~ à quatre heures _____ minutes du soir
 est décédé à Caux-Neiges, rue Grand,
 de scarlatine selon certificat médical,
Goussier, enfant du sexe masculin Profession: enfant,
 fils de Alfred Goussier et de Mme Marie Louise
 Etat civil: légitime Religion: protestante
 de Goussier et Goussier domicilié à Goussier, aux Neiges,
 né le sept Janvier mil huit cent cinq.
 Inscrit au présent registre le neuf Janvier mil huit cent
~~quatre vingt-neuf cent cinq~~ sur la déclaration de Goussier, Alfred
Goussier, père du défunt, de Goussier et Goussier, agriculteur
 Confirmé après lecture faite: Caux Neiges, rue Grand.
Alf Goussier
 Communiqué _____
 L'OFFICIER DE L'ETAT CIVIL:
L. Gentet

N° 3.

Guillaud
Edmond Louis

Le soixante trois juin mil huit cent quatre vingt
~~trois~~ vingt trois cent vingt trois heures minutes du matin
 est décédé à la route de la Grange, au lieu dit de la Grange
 de congestion pulmonaire selon certificat médical,
Guillaud Edmond Louis Profession: ouvrier, agriculteur
 fils de Jules Louis Guillaud, employé de commerce, et de
~~Etat civil:~~ Julie Philippine Lecointre, décédée Religion: protestant
 de Orchères, commune de Orchères, arrondissement de Cherbourg, département de Manche,
 né le quatorze octobre mil trois cent quatre vingt trois,
 Inscrit au présent registre le trois juin mil huit cent
~~quatre~~ vingt trois cent vingt trois sur la déclaration de Guillaud Louis de Orchères
agriculteur à la Grange, grand père paternel du décédé

Confirmé après lecture faite:

Guillaud Louis

L'OFFICIER DE L'ETAT CIVIL:

Communiqué à l'officier de l'état civil

à Orchères, au Bureau Central de l'état civil

N° 4.

Creuse
Michel

Le soixante trois juin mil huit cent quatre vingt
~~trois~~ vingt trois cent vingt trois heures minutes du matin
 est décédé à la route de la Grange, au lieu dit de la Grange
 de mort par congelation selon certificat médical,
Creuse Michel Profession: ouvrier de compagnie
 fils de Creuse Jean, et de Madeleine Anne
 Etat civil: célibataire Religion: catholique
 de Saint André, commune de Orchères, arrondissement de Cherbourg, département de Manche,
 né le quatorze octobre mil trois cent quatre vingt trois,
 Inscrit au présent registre le dix sept juin mil huit cent
~~quatre~~ vingt trois cent vingt trois sur la déclaration de Juge de Paix de Orchères
de la Grange de Orchères M. Julien Melly, et de la Grange

Confirmé après lecture faite:

Melly J.

L'OFFICIER DE L'ETAT CIVIL:

Communiqué à l'officier de l'état civil
à Orchères, au Bureau Central de l'état civil

N^o 5.
Deschamps
Julie Liég

Le vingt-trois Janvier mil huit cent quatre vingt
neuf cent vingt heures minutes du soir
est décédé à Givrin
de tuberculose pulmonaire selon certificat médical,
Deschamps Julie Liég Profession: esfard.
fil^e de Eugène Henri et de Julie Louise née Bugnon.
Etat civil: célibataire Religion: protestant
de Givrin domicilié à Givrin
né le deux Novembre mil huit cent quatre vingt neuf
Inscrit au présent registre le vingt cinq Janvier mil huit cent
~~quatre vingt~~ neuf cent cinq sur la déclaration de Deschamps Eugène
Henri, père de la défunte, agriculteur de et à Givrin.
Confirmé après lecture faite:
Eugène Deschamps
L'OFFICIER DE L'ETAT CIVIL:
L. Gerbet
Communiqué au Département de
Justice et Police au Juge de Paix.

N^o 6.
Pinguely
Alfred Frédéric

Le vingt cinq Janvier mil huit cent quatre vingt
neuf cent vingt à sept heures minutes du soir
est décédé à Lysins.
de grippe infectieuse selon certificat médical,
Pinguely Alfred Frédéric Profession: propriétaire
fil^s de Jean Marie Guillaume et de Genevieve Joséphine née Bantel
Etat civil: divorcé de Genevieve Françoise née Comte Religion: protestant
Nommé à Marie Joséphine Durimotière née Fulin
de Lysins domicilié à Lysins
né le cinq Septembre mil huit cent quarante deux à Lysins
Inscrit au présent registre le vingt sept Janvier mil huit cent
~~quatre vingt~~ neuf cent cinq sur la déclaration de M. Julien Kelly,
Juge de Paix du Cercle de Givrin de et à La Rippe
Confirmé après lecture faite:
J. Kelly J. Kelly
L'OFFICIER DE L'ETAT CIVIL:
L. Gerbet
Communiqué au Départ. Police
au Procureur et au Juge de Paix.

No 7.
Gonthier née Boquet
Christine

Le vingt-neuf Janvier mil huit cent quatre-vingt-
neuf cent cinquante dix heures minutes du matin
est décédé à Givry
de hémorragie cérébrale selon certificat médical,
Gonthier née Boquet, Christine Profession : ménagère
fil de de Louis Boquet et de Joséphine née Boquet
Etat civil : veuve de Charles Louis Gonthier Religion : catholique
de Sainte-Croix domicilié à Givry
né le onze octobre mil huit cent vingt-quatre
Inscrit au présent registre le vingt-neuf Janvier mil huit cent
quatre-vingt-neuf cent cinquante sur la déclaration de Louis Jules -
Georges Louis, mari de la défunte, agriculteur de Givry -
Confirmé après lecture faite : Jules Layden
L'OFFICIER DE L'ETAT CIVIL : L. Guadet
Communiqué aux officiers de l'état
civil de St. Etienne & des Gousses.
Au Dép. J. & Police & au Juge de Paix

No 8.
Lorze
Charles Henry

Le deux Février mil huit cent quatre-vingt-
neuf cent cinquante cinq heures minutes du soir
est décédé à Givry
de Coelaxie Serrite selon certificat médical,
Lorze Charles Henry Profession : rentier
fil de de Henry Charles Louis et de Henriette née Noël
Etat civil : célibataire Religion : protestant
de Gland Rollet & Clermont domicilié à Givry
né le trois Septembre mil huit cent dix-huit à Givry
Inscrit au présent registre le quatre Février mil huit cent
quatre-vingt-neuf cent cinquante sur la déclaration de Josép. Julien Saxe
Auguste, agriculteur, d'Arcey, domicilié à Givry -
Confirmé après lecture faite : H. Porel
L'OFFICIER DE L'ETAT CIVIL : L. Guadet
Communiqué aux officiers de l'état
civil de Bonnières, Rollet & St. Etienne
au Dép. J. & Police & au Juge de Paix

N^o 9.
Schopfer
née Gründisch
Elisabetha

Le dix Février mil huit cent quatre-vingt-neuf
à trois heures minutes du soir
est décédé à Gressas
de apoplexie cérébrale selon certificat médical,
Schopfer née Gründisch Elisabeth Profession: ouvrière
fil^e de Guillaume et de Madeleine née Buch
Etat civil: veuve de Lammuel Gottlieb dit Thérèse Schopfer
de Gressas / Bernol domicilié à Gressas
né le vingt-cinq Août mil huit cent vingt-six à Gressas
Inscrit au présent registre le onze Février mil huit cent
quatre-vingt-neuf sur la déclaration de Adèle Galé née
Gardes, veuve de la défunte domiciliée à Brétay

Confirmé après lecture faite:
Adèle Galé

L'OFFICIER DE L'ETAT CIVIL:
L. Goulet

Communiqué à l'état civil de
Gressas, au Dép. Justice & Police
et au Juge de paix.

N^o 10.
Bally
William Samuel

Le vingt-un Février mil huit cent quatre-vingt-neuf
à six heures minutes du soir
est décédé à Chéserex
de congestion pulmonaire selon certificat médical,
Bally William Samuel Profession: ouvrier
fil^s de Charles Louis et de Berthe Amélie née Chapuis
Etat civil: légitime Religion: protestant
de Gingins domicilié à Chéserex
né le neuf Février mil neuf cent cinq à Chéserex
Inscrit au présent registre le vingt-deux Février mil huit cent
quatre-vingt-neuf sur la déclaration de J. Bally, Charles
Louis, père du défunt, de Gingins, agriculteur à Chéserex.

Confirmé après lecture faite:
Charles Bally

L'OFFICIER DE L'ETAT CIVIL:
L. Goulet

Communiqué au Juge de paix
du Canton de Gingins

N^o 111
Laydu Eustach
née Guayzin,
Marie Joséphine

Le vingt quatre Mars mil huit cent quatre vingt
neuf cent cinquante six heures minutes du soir
est décédé à Girardin
de suites de courches selon certificat médical,
Laydu Eustach née Guayzin Profession Marie Joséphine
fil le de Jules Marie et de Marie Barbérie Stimmeyer
Etat civil: veuve en 1^{re} nocce de Eustach Louis Religion Catholique
remariée à Laydu Lucien Léopold protestante
de Girardin domicilié à Girardin
né le vingt un Mai mil huit cent septante deux
Inscrit au présent registre le vingt six Mars mil huit cent
quatre vingt neuf cent cinquante six sur la déclaration de Mme Laydu parent
de la défunte et de Girardin inconnu.

Confirmé après lecture faite:
Ami Laydu

L'OFFICIER DE L'ETAT CIVIL:

L. Gerdel

Communiqué au Dép. T. & Justice
au Procureur de l'Etat et au
Juge de Paix de l'arr. Girardin

N^o 112
Penel
Jules Alfred

Le vingt six Mars mil huit cent quatre vingt
neuf cent cinquante six heures soixante minutes du soir
est décédé à Girardin
de grippe, congestion cérébrale selon certificat médical,
Penel Jules Alfred Profession: especeur
fil s de Penel Jules Henri et de Marie Hélène née Barde
Etat civil: légitime Religion: protestante
de Jéchy Colombier & Drey domicilié à Girardin
né le quatre octobre mil neuf cent quatre Girardin
Inscrit au présent registre le vingt sept Mars mil huit cent
quatre vingt neuf cent cinquante six sur la déclaration de Penel Jules Henri
père du défunt, de Jéchy Colombier & Drey, agriculteur

Confirmé après lecture faite:
Jules Penel

L'OFFICIER DE L'ETAT CIVIL:

L. Gerdel

Communiqué aux officiers de l'Etat
Cirif de Substancie, Colombier
& Drey & au Juge de Paix

N° 13.
 François,
 Maurice Henri

Le vingt-six Mars mil ~~huit cent~~ quatre-vingt-
~~neuf cent~~ cinq à cinq heures ~~minutes~~ du jour
 est décédé à Gisors,
 de bronche pneumonie selon certificat médical,
François Maurice Henri Profession: enfant
 fils de François Blaise Auguste fils de Mme
 Etat civil: illégitime Religion: protestant
 de Longjumeau domicilié à Gisors,
 né le vingt deux Mars mil neuf cent quatre à Trimpallier
 Inscrit au présent registre le vingt huit Mars mil ~~huit cent~~
~~quatre vingt~~ neuf cent cinq sur la déclaration de François Henri
mère du défunt, de Longjumeau, agissant à Gisors,
 Confirmé après lecture faite:
Henri Henri
 L'OFFICIER DE L'ETAT CIVIL:
 Communiqué à l'Officier de l'état
Civil de Longjumeau sous le sceau de paix.

N° 14.
 Trautschi née
 Trautschi, Susanne
 Catherine

Le vingt huit Mars mil ~~huit cent~~ quatre-vingt-
~~neuf cent~~ cinq à cinq heures ~~minutes~~ du matin
 est décédé à Gisors
 de senilité selon certificat médical,
Trautschi née Trautschi, Susanne Catherine, ^{Protestante} ~~mariée~~
 fille de Jean Jacques et de Anna Maria Karolane,
 Etat civil: mariée à Rodolphe Trautschi Religion: protestant
 de Gessenay, Bernes domicilié à Gisors,
 né le vingt novembre mil huit cent vingt-cinq à Gessenay.
 Inscrit au présent registre le vingt neuf Mars mil ~~huit cent~~
~~quatre vingt~~ neuf cent cinq sur la déclaration de Augustine Trautschi
née Trautschi, belle fille du défunt, de Gessenay, domiciliée
 Confirmé après lecture faite:
M. Trautschi
 L'OFFICIER DE L'ETAT CIVIL:
 Communiqué à l'état civil de Gessenay,
 au Dpt de la Seine au Recorder de l'état
 et au Juge de Paix du Canton de Gisors

N^o 15.
Décès
Marguerite Elise

Le premier Avril mil huit cent quatre-vingt-
~~neuf~~ vingt-cinq à une heure ~~minutes~~ du ~~matin~~
 est décédé à La Rippe
 de méningite tuberculeuse selon certificat médical,
Décès Marguerite Elise Profession : enfant,
 fille de Ami Samuel et de Sophie Louise née Tuvier
 Etat civil : légitime Religion : protestant
 de Château-d'oux domicilié à La Rippe
 né le deux Septembre mil ~~neuf~~ cent deux à La Rippe
 Inscrit au présent registre le deux Avril mil huit cent
~~quatre-vingt-neuf~~ vingt-cinq sur la déclaration de Décès Ami Samuel
père du défunt, de Château-d'oux, agriculteur à
La Rippe
 Confirmé après lecture faite :
Ami Divoine

L'OFFICIER DE L'ETAT CIVIL :

L. Genet

Communiqué à l'officier de l'état civil
 de Château-d'oux et au
Juge de Paix du Canton de Gingins

N^o 16.
Décès
Ernest Paul

Le Trois Avril mil huit cent quatre-vingt-
~~neuf~~ vingt-cinq à une heure, ~~minutes~~ du ~~soir~~
 est décédé à Trélex
 de grippe, congestion cérébrale selon certificat médical,
Décès Ernest Paul Profession : enfant,
 fils de Marc Louis et de Thérèse Caroline née Penel
 Etat civil : légitime Religion : protestant
 de Cherail domicilié à Trélex
 né le dix sept Mars mil ~~neuf~~ cent quatre à Trélex
 Inscrit au présent registre le quatre Avril mil huit cent
~~quatre-vingt-neuf~~ vingt-cinq sur la déclaration de Décès Marc Louis
père du défunt, de Cherail, entrepreneur à Trélex
 Confirmé après lecture faite :
Marc Simonet

L'OFFICIER DE L'ETAT CIVIL :

L. Genet

Communiqué à l'officier de l'état civil
 de Sarcelles et au Juge de Paix
 du Canton de Gingins

N°

Le volume de terminise mil huit cent quatre-vingt
 pour le N° à 16 — heure des inscriptions de l'année
 est décédé le suite de suite dans le volume
 de l'annuaire pour le N° 17, selon certificat médical,
 ce que nous certifions. Profession :
 fil de l'officier d'état civil de l'ingénieur
 Etat civil : Religion :
 de l'ingénieur de domicile
 né le mil cent



Inscrit au présent registre le mil huit cent
 quatre-vingt sur la déclaration d

Confirmé après lecture faite :

L'OFFICIER DE L'ETAT CIVIL :

Communiqué

N°

Le mil huit cent quatre-vingt-
 à heure minutes du
 est décédé à
 de selon certificat médical,
 Profession :
 fil de et de
 Etat civil : Religion :
 de domicilié à
 né le mil cent

Inscrit au présent registre le mil huit cent
 quatre-vingt sur la déclaration d

Confirmé après lecture faite :

L'OFFICIER DE L'ETAT CIVIL :

Communiqué

N°

Le volume de terminise mil huit cent quatre-vingt
 pour le N° à 16 — heure des inscriptions de l'année
 est décédé le suite de suite dans le volume
 de l'annuaire pour le N° 17, selon certificat médical,
 ce que nous certifions. Profession :
 fil de l'officier d'état civil de l'ingénieur
 Etat civil : Religion :
 de l'ingénieur de domicile
 né le mil cent



[Handwritten signature]

Inscrit au présent registre le mil huit cent
 quatre-vingt sur la déclaration d

Confirmé après lecture faite :

L'OFFICIER DE L'ETAT CIVIL :

Communiqué

N°

Le mil huit cent quatre-vingt-
 à heure minutes du
 est décédé à
 de selon certificat médical,
 Profession :
 fil de et de
 Etat civil : Religion :
 de domicilié à
 né le mil cent

Inscrit au présent registre le mil huit cent
 quatre-vingt sur la déclaration d

Confirmé après lecture faite :

L'OFFICIER DE L'ETAT CIVIL :

Communiqué

Andersson et son Finmar	9.
Häse Julie	11.
Andersson. Louis Adolphe	12.
Andersson. Pernicieux	
Isaac	73.
Andriquet. Fernand Louis	76.
André. Jersey	102.
André. enfant de sexe féminin	107.
Andriquet. François Louis	109.
André. enfant de sexe féminin	122.
Andersson. Jean Isidore Louis	152.
Andersson Louis Ami	154.

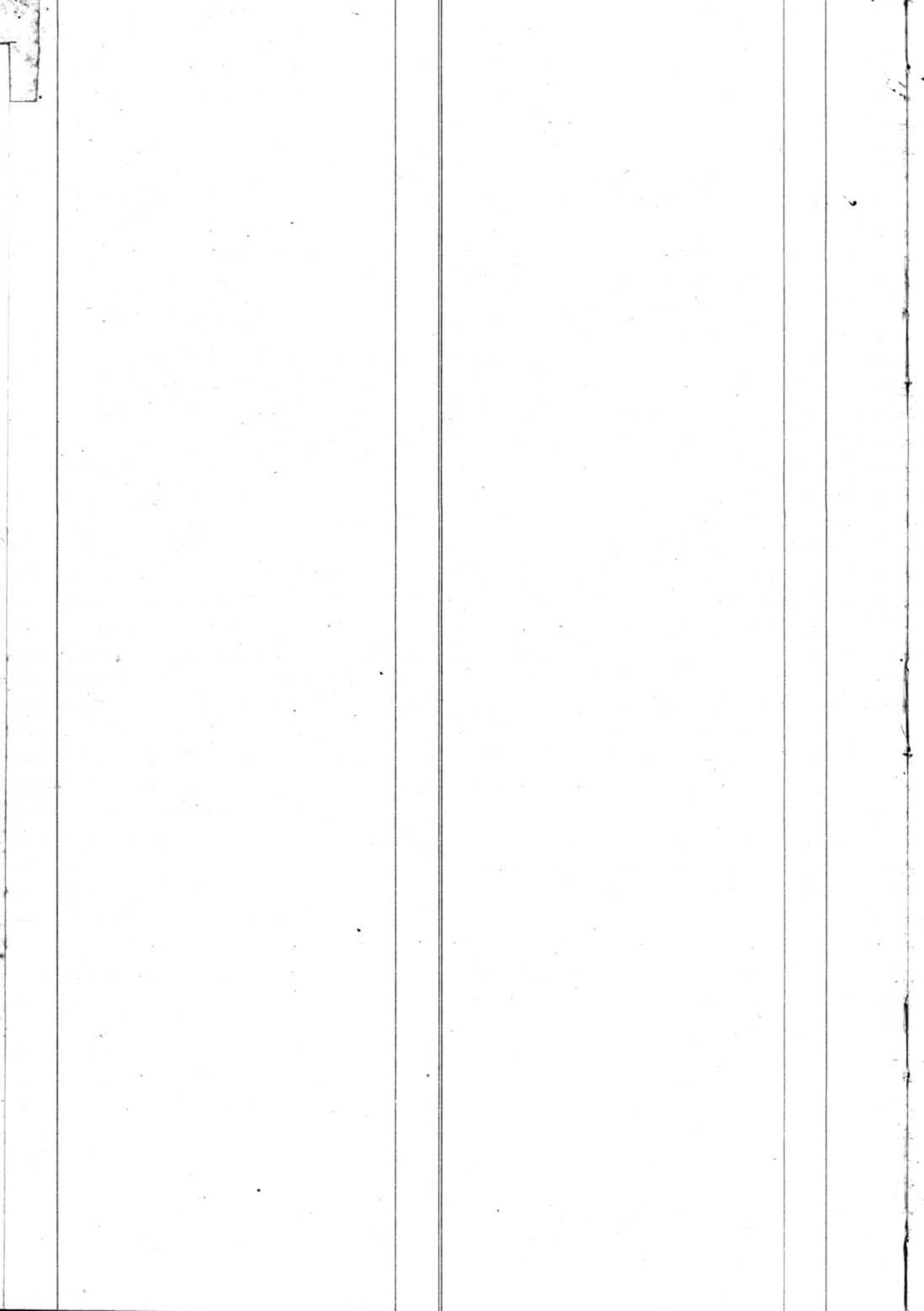

Pory, Francois Ami
 Pottet, Clara Camille
 Poutie, Louis Ami
 Pricolens, Paul Benjamin
 Pory, Louise Anapista
 Pp, Julien Albert Gustave
 Pory, Helene Louise
 Caroline
 Pessinge, Henri Alfred
 Pory, Berthe Julie
 Pory, Julien John
 Pottet, Charles Emile
 Puysson, Jean Charles
 Antoine
 Proux, enfant au sexe
 masculin
 Puysson, Jean Rochel
 Proust, Jean Rievre
 Puidant, Louis
 Puidet sie Puidet
 Jeanne Josephine
 Purboly, Albert Gustave
 Puygeois-roi, Alexandre
 Joseph Leon
 Poutie, Jenny Joly
 Puysson, Leon Albert
 Pory, Jean Henry
 Puysson, Francois
 Puysson, Louis
 Pouty, enfant au sexe masculin
 Puysson sie Layola, Caro-
 line Delphine
 Puysson, Louis
 Pory, Jules Louis
 Puysson Jean Francois
 Pouty, Jean Etienne
 Pouty, Rene Julien
 Puysson sie Boyot, Sophie
 Pouty, Jacques Henri
 Puysson, Jean Charles Hard
 Puysson, Louis
 Puysson, enfant au sexe
 feminin
 Puysson sie Desrignes
 Louise Anne
 Puysson sie Pory Jeanne
 Esther dite Alice

1. Pouty, Louis Samuel
 2. Pouty, Frida
 2. Pory, Louis Henri
 4. Pouty, Francois Philippe
 5. Pouty, Samuel
 13. Puysson sie Puysson
 Marguerite Jeanne
 15. Pouty sie Melle, Julie Ling
 16. Puysson, Henri Louis
 19. Puysson, Jacques
 20. Puysson, Samuel Henri
 22. Pouty sie Cresto, Marie
 - Angeline
 33. Puysson, Eugene Auguste
 Puysson, Angèle Rosine
 33. Puysson, Etienne Louis
 34. Puysson sie Clay
 Juliette Felicie
 41. Puysson sie Dorot
 Lophaie
 41. Pouty sie Fanni
 Elisabeth
 Pouty, enfant au sexe feminin
 51. Pouty sie Ficol Jeanne Sabine
 53. Pouty sie Mollier Helene
 54. Puysson, Ernest Victor
 55. Pouty sie Puysson Henri
 Luisanne Fanny
 57. Pouty sie Ferdinand
 64. Pouty sie Susanne Catherine
 Puysson, Ami Jules
 67. Puysson-Doyon sie Cochard
 Jeanne
 72. Pouty, Jules Louis
 75. Pouty, William Samuel
 76.
 78.
 84.
 86.
 87.
 91.
 92.
 96.
 98.

B
 C
 D
 E
 F
 G
 H
 I
 K
 L
 M
 N
 O
 P
 Q
 R
 S
 T
 U
 V
 X
 Y

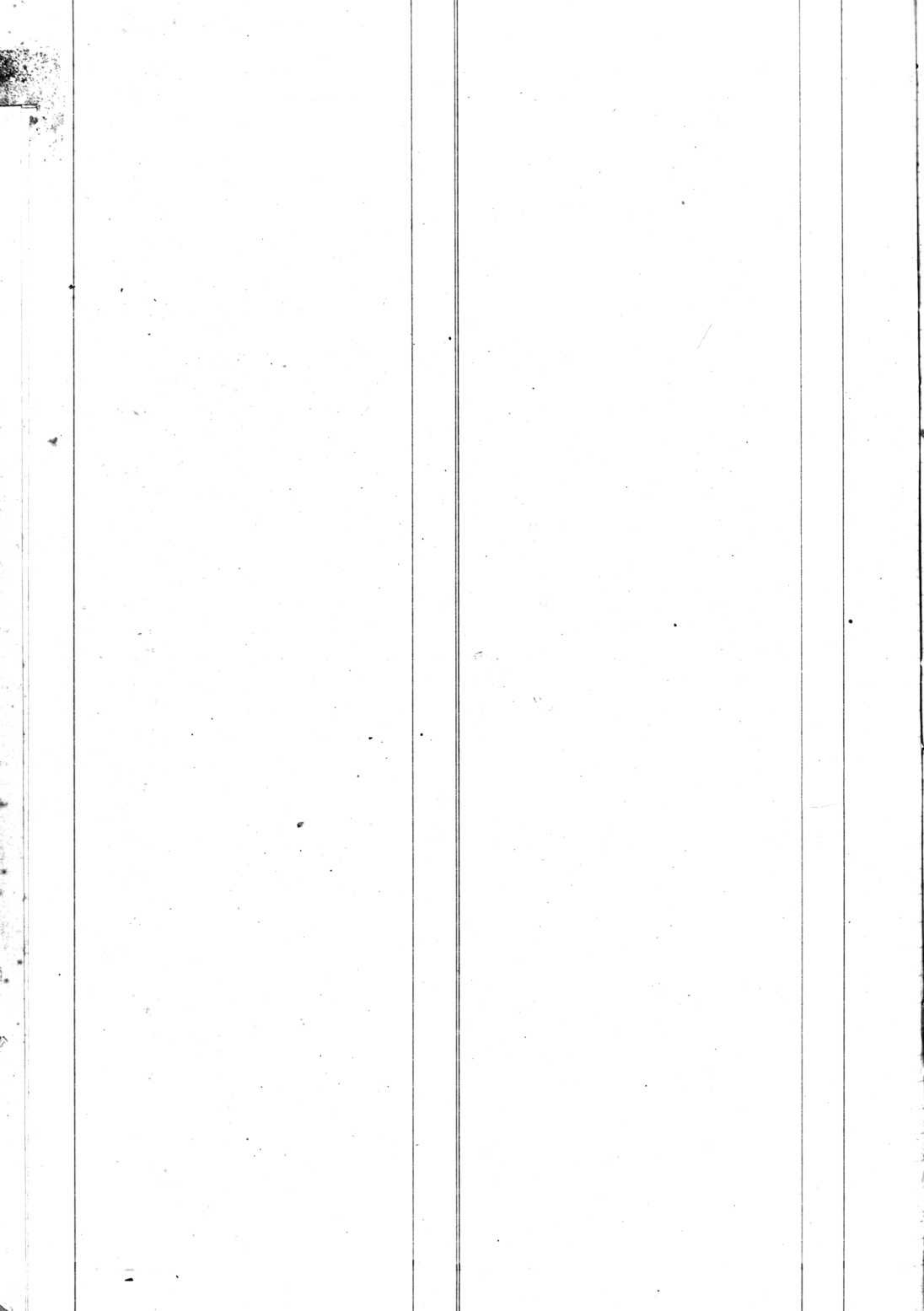

Cherpeilled Loiseau	3.
Charbonnier. Marc Henry	6.
Chambardon, Charles François	14.
Chambar. Jules André	25.
Cooteray. Louis Henri	35.
Charbonnier Jean George	34.
Cochet sie Bertie. Julie Henriette	42.
Chouet sie Rabillet Julie	45.
Comtesse sie Preis Sarot Félice Françoise	62.
Chambar sie Crausax Catherine Marguerite	66.
Cley. Jean Louis	69.
Cley. David. Samuel	70.
Charbonnel sie Gosti Antoinette Sophie	73.
Custon. Joseph Marie	84.
Champion sie Pignons Néto Marie	88.
Chapoutay. Jules Denis	90.
Chapoutay sie Barbut Jeanne Susanne ditte Jenny	101.
Corbar. Jean Louis Dandif	112.
Chollet. René Henri	126.
Chollet. Elise Ling	124.
Compagnon. Ferdinand Théophraste	141.
Chambrier sie Gerbet Louise Henriette Wilhelmine	157.
Chapuis Louis	167.
Carchemaille René Louis	177.
Cley sie Mestral Jeanne Louise Thérèse	179.
Corbar sie Dehen Jeanne Françoise	185.
Costellini Eugène	186.
Corlainoux Jean Louis.	190.
Charbonnet. Jeanne Louise	191.

C
D
E
F
G
H
I
K
L
M
N
O
P
Q
R
S
T
U
V
X
Y
Z



Deschamps, Jean Louis }
 Henri }
 Demourteray, Samuel }
 Demol, Jean Louis }
 Demol sieu Parrier }
 Jacqueline }
 Demoyet sieu Duboulet }
 Jeanne Fanny }
 Duboulet, Louise fanny }
 Marie }
 Demourteray sieu }
 Abelard Marie Charlotte }
 Deschamps, Samuel del }
 Alfred }
 Dergnat sieu Noblier }
 Rose Emilie }
 Demourteray, Louis Maurice }
 Dupontel sieu Toly, Louise }
 Sophie }
 Deléclerant, Léna Elise }
 Deruffourg, Jean Cyrille }
 Demol sieu Hermenjal, }
 Jeanne Louise Henriette }
 Desrosiers Antonie }
 Dufour, Germaine Eugénie }
 Marie }
 Degenère, Angèle Léonie }
 Despont sieu Farre }
 Jeanne Henriette }
 Derstain, Paul Louis }
 Dupontel, François Samuel }
 Degrandpraz, Louise Fanny }
 Duboulet, enfant au sexe }
 féminin }
 Dupontel sieu Olivier, Sophie }
 Marie Pauline }
 Duboulet, Louis Armand }
 Deluche sieu Küffer }
 Alide Friedy }
 Despont Julien }
 Demoyet, Berthe Aline }
 Derflon sieu Farre Hélène }
 Marie Fanny }
 Desrosiers, René Charles }
 Deschamps, Marguerite }
 Adèle }
 Derbois, Louis Charles }

Demol sieu Hermenjal }
 Louise Henriette }
 Demol Louis Henri }
 Divoine, Constance Emmy }
 Divoine sieu Lussereux Amélie }
 Eugénie }
 Deschamps, Julie Elise }
 Divoine Marguerite Elise }

D
 E
 F
 G
 H
 I
 K
 L
 M
 N
 O
 P
 Q
 R
 S
 T
 U
 V
 X
 Y
 Z

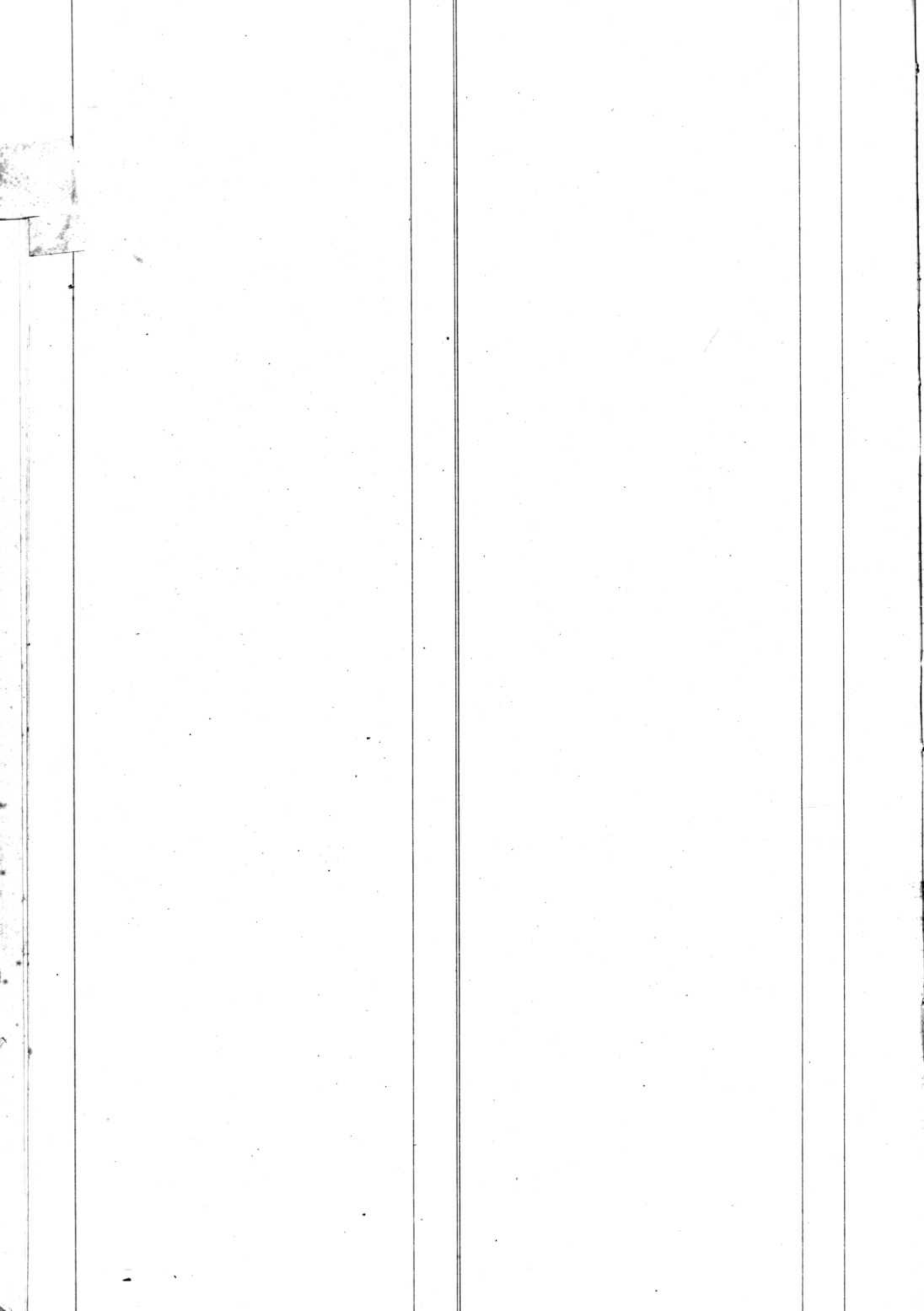

Linger, Jean Rodolph	12.
Eschler, David	24.
Lager, Jeanne Linné	125.
Chaque-voix Brauché, Julie Louise	178.
Lager, Elise Jeanne	186.

E
F
G
H
I
K
L
M
N
O
P
Q
R
S
T
U
V
X
Y
Z

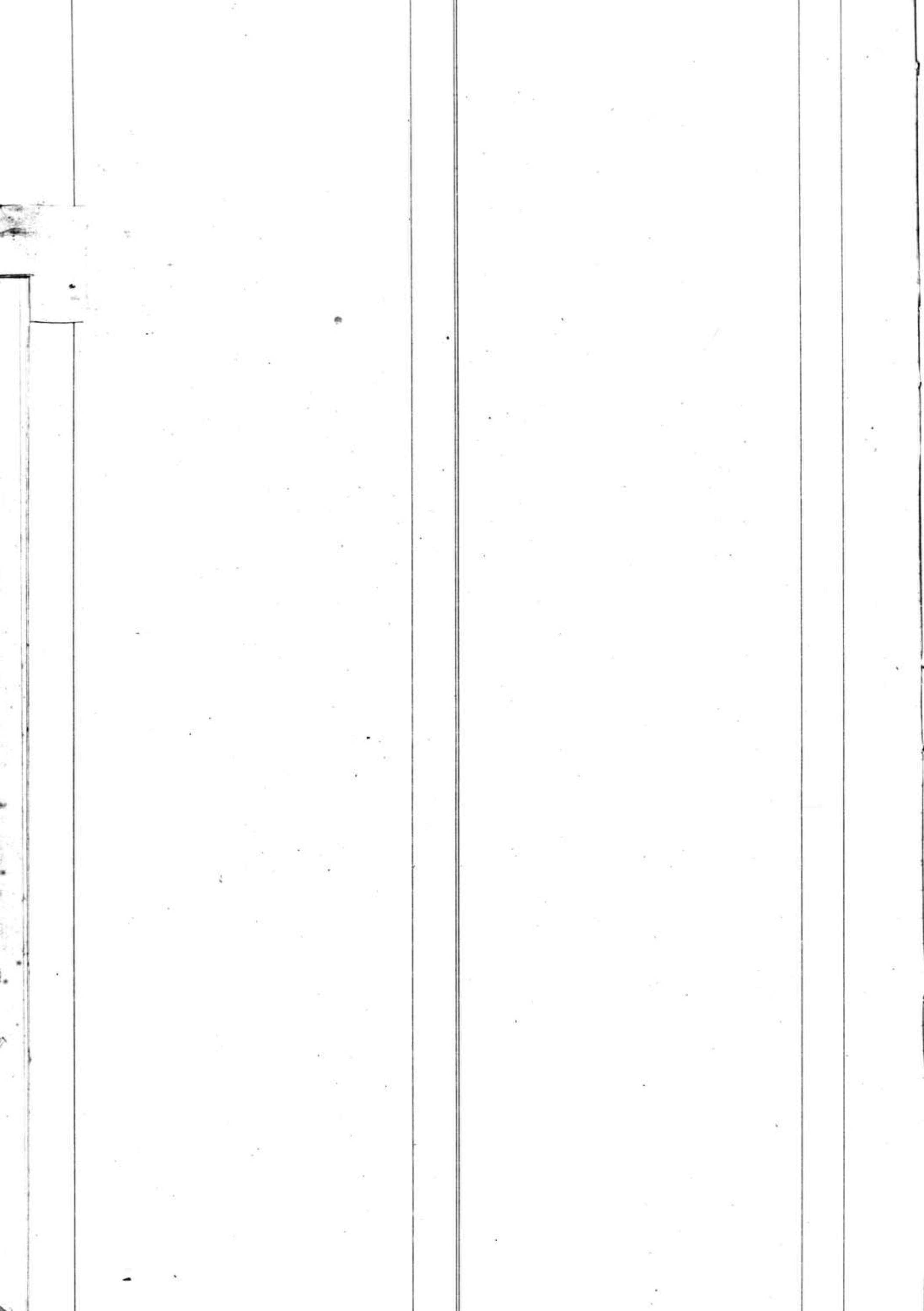

Leignoux me Bozonet	44.
Louise Jacquelin	
Farre me Forestier Marie	50.
Felix me Decotterd, Rose	
Susanne Françoise	65.
Forelay me Farre Justine	
Françoise	74.
Farre-Perrod, Alice Sophie	163.
Farre-Perrod, Sophie	172.
Farre, Charles Henry	196.
Frautsch me Frautsch	
Susanne Catherine	199.

F
G
H
I
K
L
M
N
O
P
Q
R
S
T
U
V
X
Y
Z



Girod	mei Kötter	30
	Jeune Marguerite	5.
Gessol.	Lucretie Samuel	7
Göta,	mei Deschamps	8.
	Elise Henriette Marie	
Guillemier,	Louise Marie	20.
Gervais,	Alice Louise	28.
	Antoine	
Guichard,	Jean Samuel	38.
Grassier,	Albert Leonard	38.
Heller,	Jean	39.
Gaudier,	Henri Julien Alfred	42.
Granger	mei Guyot, Elise	43.
	Rosalie	
Gaudier,	François Marie	44.
Goncerul,	Jean Louis	44.
Germain	Jacques Louis	44.
Heller,	Charles Albert	56.
Guignard,	Horlense Marie	54.
	Amie	
Girier,	Darius Samuel	61.
Girod,	Charles François	67.
Granger,	Jean Michel	71.
Guichard,	Jean Samuel	79.
Granger,	Jean François Louis	84.
Goebert,	Maurice François	88.
Gaudier	mei Pex, Julia	83.
	Therese	
Gros,	Julia Henriette	93.
Harbet,	Henri	108.
Guichard,	Jean Charles	118.
	Alphonse	
Girardot,	Antoine Jean	118.
Guillet,	Sophie	120.
Harbet	Jeanne	134.
Haros,	Jean Alexandre	142.
Harmanier	Marie Josephine	145.
	Cécile	
Guignard,	Louis Anni	146.
Goussy,	Marie	154.
Guichard,	Elisa Dorothee	161.
	Antoine Denise	
Goy	mei Stucki, Caroline	168.
Goncerul,	enfant de la saxe muscote	173.
Guillard	Leonard Marie Louis	194.
Goutherier	mei Docquet,	196.
	Christine	

G
H
I
K
L
M
N
O
P
Q
R
S
T
U
V
X
Y
Z





Jaccard, enfant du sexe	fo
"	"
Joly, Jules François	6.
Josseron, Marie Louis	9.
Jacques, David	25.
Jacques, Rodolphe Jules Louis	29.
Joly, Rodolphe Samuel	85.
Joly, Louis César	120.
Joly, Aimé	123.
Joly née Bironne Jeanne	
Sophie dite Jenny	140.
Jaccard née Gattollat Marie	
Lina	162.
Joly née Hambourg, Jeanne	
Louise dite Jenny	176.

I
K
L
M
N
O
P
Q
R
S
T
U
V
X
Y
Z



Kieffer, Marie Adrienne	30.
Kieffer, Louis Jacques	31.
Kieffer, Marc Francois Frederic	32.
Kieffer, Isaline Marie	33.
Kuntz, Jean Louis	34.
Kuntz, Marie	35.
Elisabeth	

K
L
M
N
O
P
Q
R
S
T
U
V
X
Y
Z



Lombosy, Jean Marc	11.
Henri	11.
Leichard sie Jeanne	20.
Jeanne Rose	20.
Lombatteau Francois Louis	34.
Louper, Benedicte	46.
Lombosy sie Corbel	51.
Jenny Francois	51.
Louie Louise Susanne	66.
Lombosy sie Pex. Jeanne	74.
Sabine	74.
Lecoutre Jules	78.
Langenstein, Jean	88.
Lequint, Francois Louis	91.
Loux sie Prognay Louise	100.
Julia	100.
Loup sie Goly Rose Louise	101.
Antele	101.
Luder, Jean	104.
Loux Anne Marie	105.
Loux, Benedicte	124.
Loyau, Pierre Francois	125.
dit Charles	125.
Lequint sie Fillek Lucie	129.
Mariae Eugénie	-
Lambert, Marie Augustine	144.
Lequint sie Clay Jeanne	147.
Suzanne Sabie Jeanne	147.
Loyau sie Rösli, Elise	164.
Loyau Philippe Victor	168.
Lequint Henri Auguste	164.
Loyau Cuchel sie Grayzie	198.
Mariae Josephine	198.

de Jean Pierre

de Yvonne Marie

L
M
N
O
P
Q
R
S
T
U
V
X
Y
Z

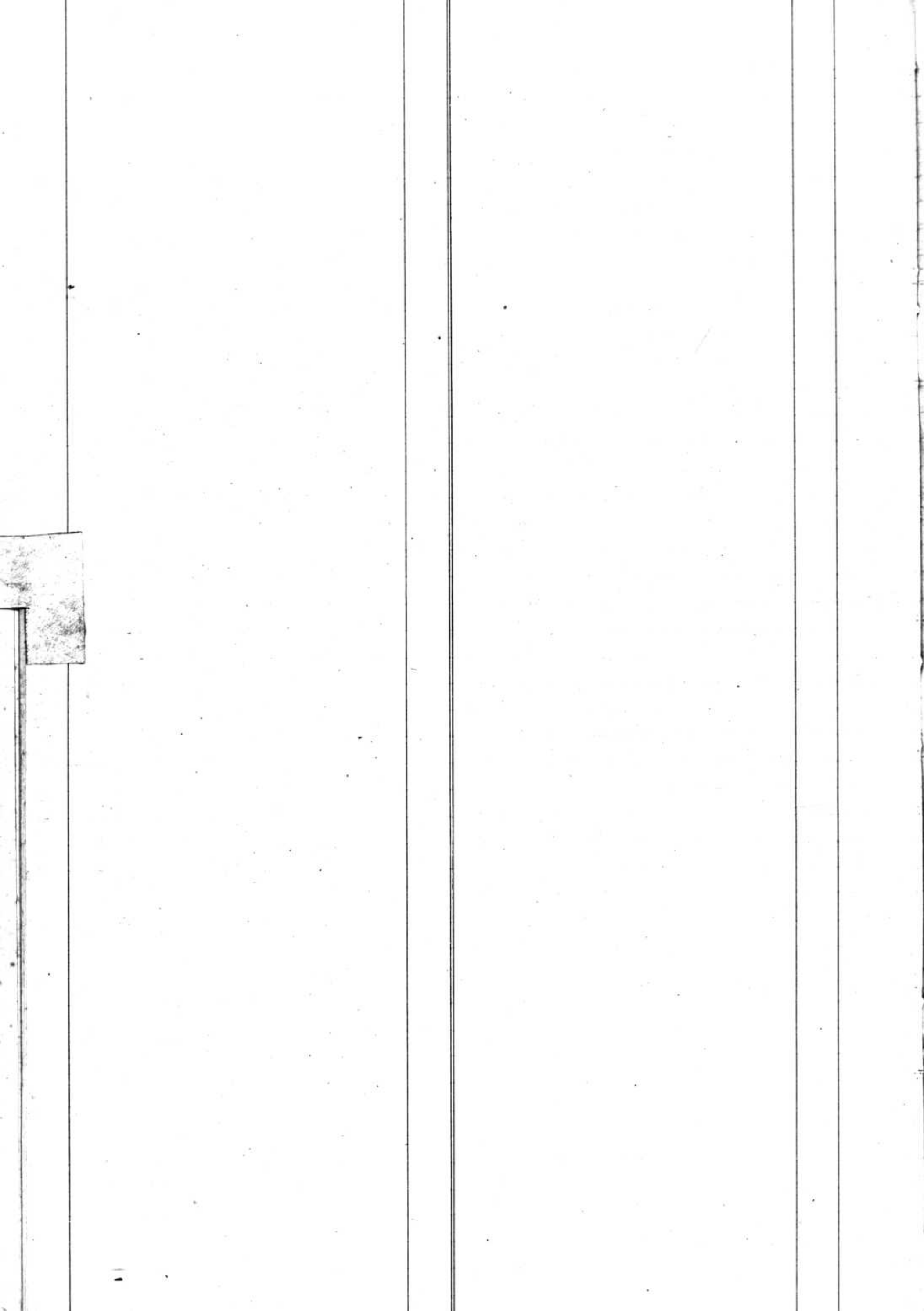

Morand	soie	Berthe	
		Louisa Antoinette	18.
Morand		Lisa	28.
Mouillier		Augusta Julie	34.
Moutier		Alice	44.
Magnin	soie	Deffez, femme	} 49.
		Marie Louise Sophie	
Messax	soie	Dironne, Marie	} 81.
		Charlotte Adrien	
Morggi	enfant du sexe		} 92.
		masculin	
Mouchy	enfant du sexe		} 107.
		masculin	
Micrille	soie	Guyrolor, Gustave	} 113.
		Lisa	
Metzener		Rose Juliette	114.
Miaz		Antoine Samson	126.
Maulax		Constant Edmond	143.
Mouchy	soie	Franschi	} 145.
		Marie	
Momboury	soie	Lucie	} 152.
		Louise	
Morat		Henri Emile	170.
Migo	soie	Marie Louise	} 178.
		Antoinette	
Muller		Francois Marie	} 180.
		Alexandre	
Mitrol		Fernand Berthe	184.
Mouron		Charles Alphonse	184.
Muzinier		Marguerite Louise	184.

meunier à Wapfler Hame

M
N
O
P
Q
R
S
T
U
V
X
Y
Z



Neuvoud, Jules Louis 26.
Nikolas, Louise Jenny Julie 116.
Noblet-Bucimbiere alias
Honoré, Jeanne Pauline 182.
Noverrat, Jean Bossu 157.
Nicoulax, Charles Benjamin 179.

N
O
P
Q
R
S
T
U
V
X
Y
Z





...

	fo.
Honnelt, Jean Francois	13
Pinguet, sie Comte,	
Jeanne Françoise	14.
Prélat, Gustave Sabonay	23.
Blumetier, sie Villiermy	
Elise	30.
Roche, Paul Auguste	47.
Piquet, Marc	52.
Prévost, Jules Louis Adolphe	55.
Loysard sie Brognon	
Françoise Louise	68.
Porcher, Alphonse Eugène	83.
Porisod sie Hennef Louise	
Henriette	95.
Prélat sie Dorier, Jenny	98.
Picoud sie Losenguet	
Anna Cecile Marie	99.
Penel, François Daniel	117.
Pottier, Louis	122.
Parisod, Frédéric Louis del. trib.	126.
Paturel sie Lambert, Rose Elise	138.
Pottier, Louis Alfred	143.
Portier, Marc Emmanuel	157.
Fasche Jean Louis	157.
Puche, Marie Elise	158.
Picoud Charles	161.
Pottier, Paul	171.
Penel Hélène Emilie	183.
Perrault sie Demoincel	
Henriette Marie	188.
Pinguet, Alfred Frédéric	195.
Penel, Jules Alfred	198.

P
Q
R
S
T
U
V
X
Y
Z



Quayrie sie Gornel fo.
Sottinotte 32.
Quayrie sie Tarnet
Jenny Louise Charlotte 129.

Q
R
S
T
U
V
X
Y
Z

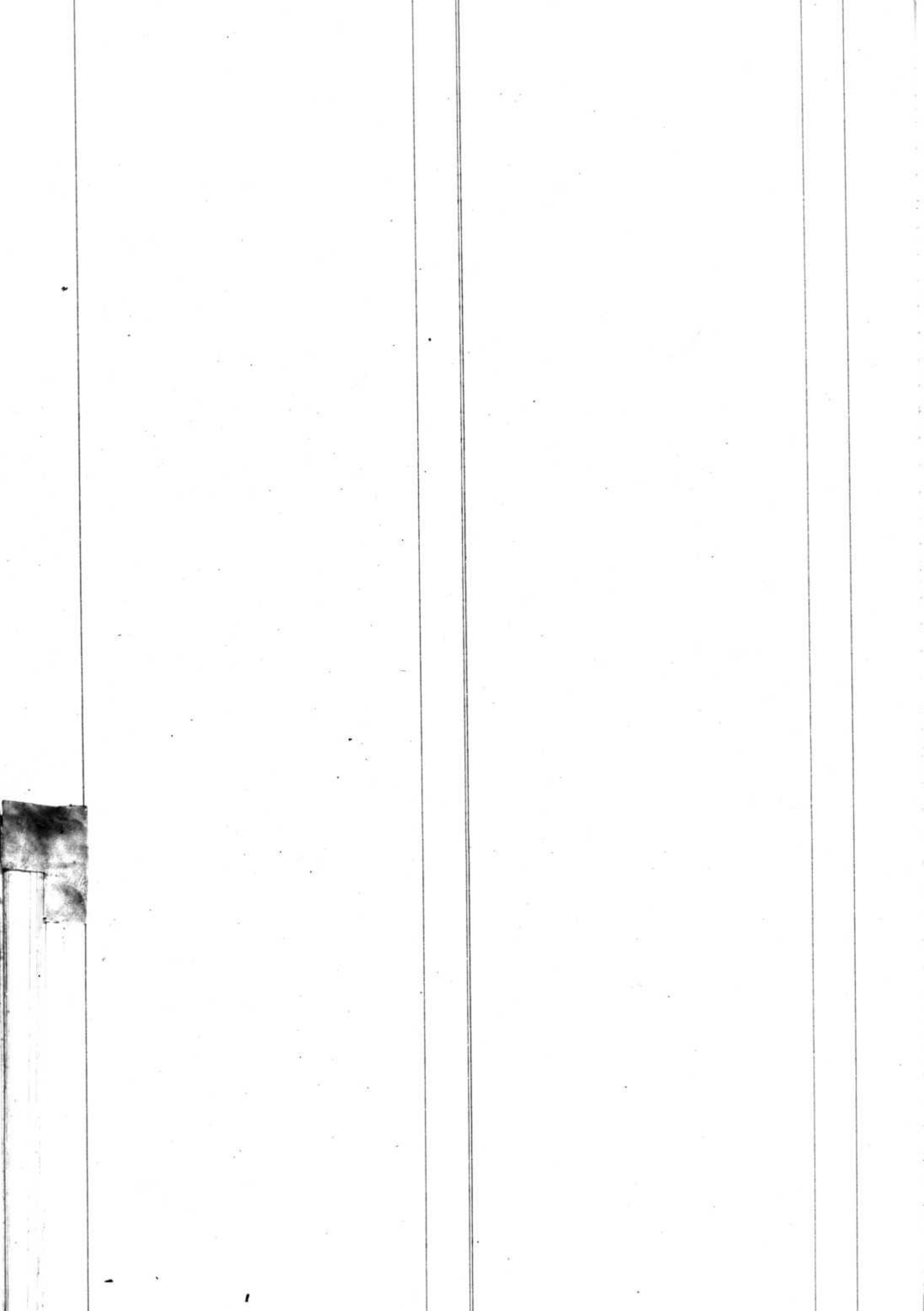

Remüsing, Friederic	fo	
Rosset, enfant de sexe masculin	4	
Roulet sie Ferrin	17	
Léon Tola	27	
Rochat sie Ansermet		
Amélie Hasline	32	
Raymond, Abram David	56	
Ravenel, Julie Françoise	60	John H. Ravenel
Ravenel sie Piquon, Elize		
Caroline	64	
Rapp sie Pori Hartse	80	
Rosenel, Ernest Samuel	93	John Rosenel
Remüsing, James Jules	94	
Romand sie Gaudard		
Henriette	95	
Rochaix sie Nicole		
Salomé Antoinette	103	
Henriette		
Romand, Lucienne Joseph	111	
Rochaix, Jean Antoine	121	
Rouge jeune	123	
Rosset, Hélène Elisabeth Adèle	181	

R
S
T
U
V
X
Y
Z



	fo.
Schraud, Alois Julius	4.
Schroebly, Herr Jacob	11.
Seitler, Franz Albert	15.
Simon, Louise Marie	22.
Sieber, Alice Lydie	40.
Sieder, Constance Marie	48.
Soumy nee Aguel, Jenny	} 58.
Louise Susanne	
Suter, Adolphe Samuel	65.
Saklary nee Herrault	} 94.
Louise Julie	
Sorge, Marc Francois	114.
Schopfer, Emmanuel Gottlieb	} 116.
deit Elisabeth	
Simon nee Siegfried Marie	119.
Schneider, Marie Rodolphe	119.
Schmid, Lisa Emma	125.
Schmid Rosa	144.
Sordani, Sophie Emilie	160.
Sordani, Josephine Marie	175.
Schoeter, Constant Emilie	180.
Schopfer nee Grunisch	} 197.
Elisabeth	
Simon, Ernest Paul	200.



Source de Perrod, Su-	170.
-source catholique	170.
Picard, enfant au sexe	170.
feminin	170.
Printemps de Morel	170.
Suzanne Hummel	170.
Fallard, Charles Gustave	170.
Picard, Ernest Gustave	170.
Picard, Julie Louise	170.
Picard, Samuel Louis Grand	170.
Picard, Julien	170.
Picard, Jean Gaspard	170.
Fallard, David Pierre	170.
Thomas de Nicolier Julie	170.
Odine	170.
Thomas Michel	170.

T
U
V
X
Y
Z



Attire, François Urbain } 23.
Ubbey, Benjamin du sexe }
 féminin } 68.
Attire, Louis André } 89.
Attire née Loup, Suzanne }
 Marianne } 141.

U
V
X
Y
Z



Viret. Francoeline Elise	30.
Villard. Jacques Florentin	31.
Wischard. Auguste	48.
Wischard. Marie Blanche	50.
Yamat. Henri Louis	49.
Yamat. Jean Henri	107.
Wischard. Louis Charles Louis	110.
Yinciel. Pierre Louis	113.
Yinciel. Marie	166.
Yandel-nei Tesset Josephine	172.
Yallon Françoise Louise Auguste	186.
Yamat. Jean Francois	187.
Wagnon. Henri Louis	187.



X
Y
Z

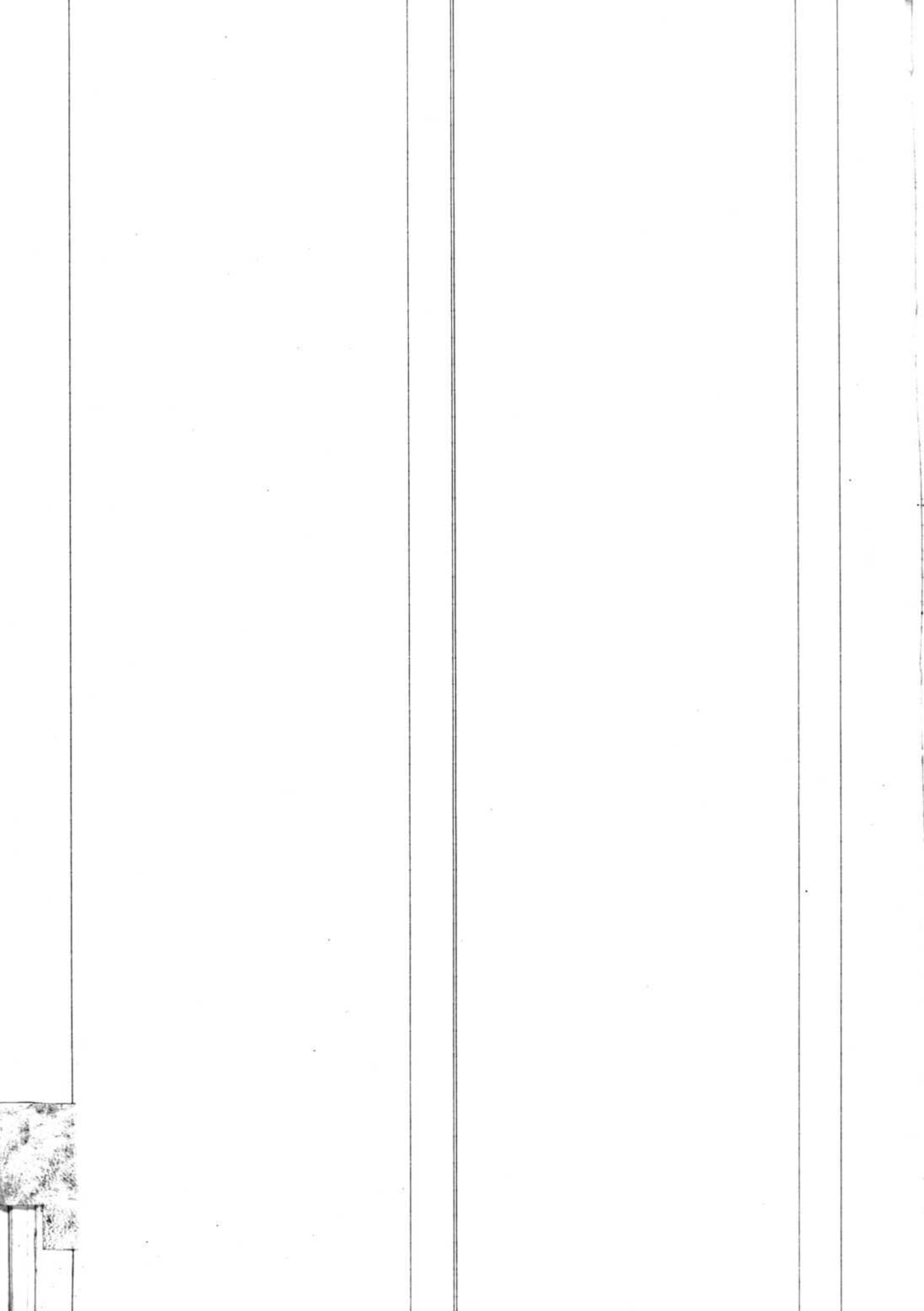



Menger. Henri Gottfried	72.
Menger. André	112.
Professeurs. Jean Louis	137.
Amatours Hélène Elise	157.
Menger. Frida	166.

