

REGISTRE DES DÉCÈS

A

POUR LES DÉCÈS

de l'arrondissement d'état civil de Cully.

Le Département de Justice et Police
déclare
que le présent registre renferme deux cents pages.
Lausanne, 23 mai 1888.



pr. le Département
Le Secrétaire,
L. Favre

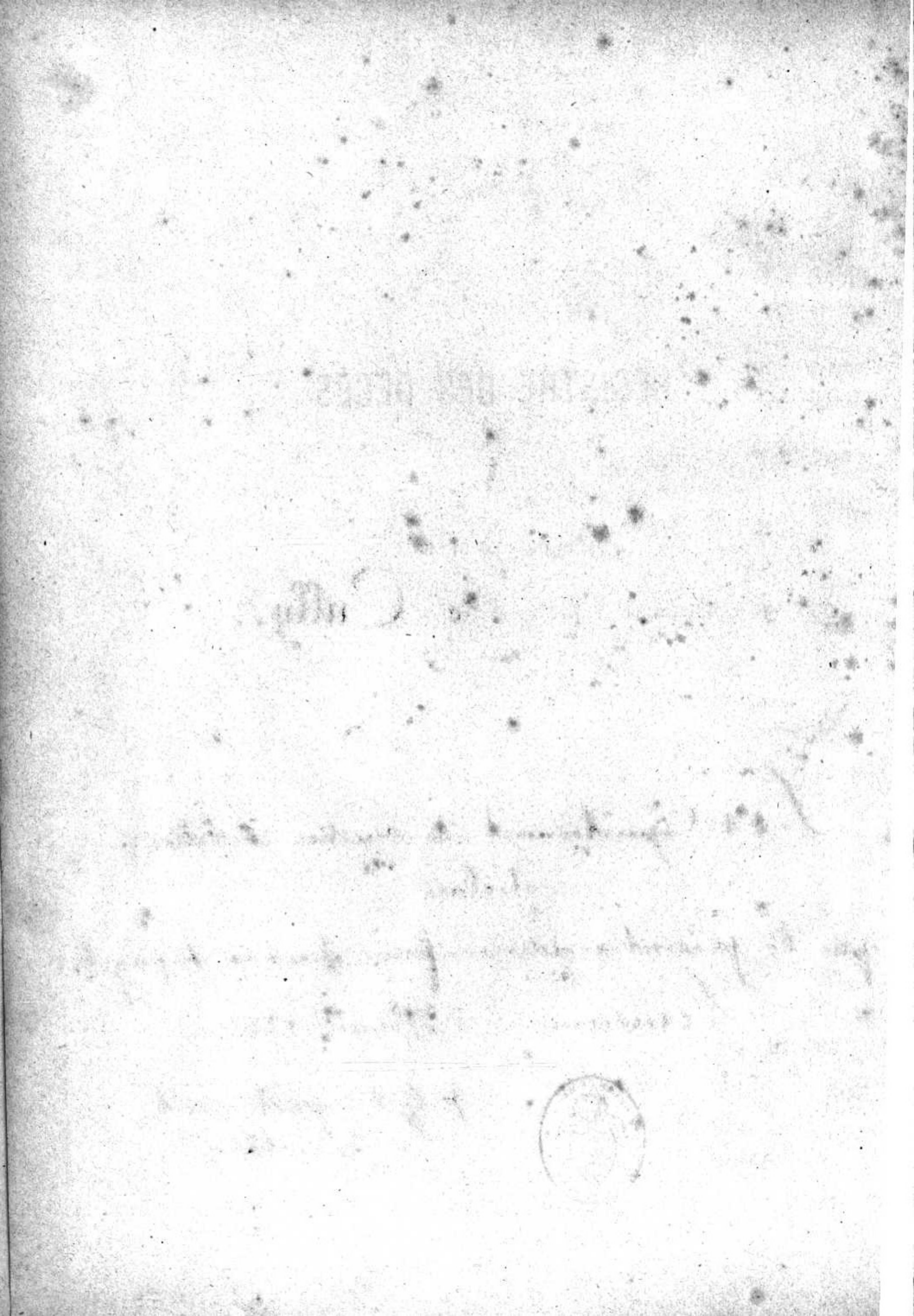

N^o 23
Faugues
François

Le vingt juin mil huit cent quatre-vingt-
huit à neuf heures 1 minutes du soir
est décédé à Piez
de tuberculose pulmonaire selon certificat médical,
Faugues François Profession: cuisinier
fil s de Louis Faugues et de Louise Caroluini Bergognon
Etat civil: Célibataire Religion: protestant
de Guty et Piez domicilié à Piez
né le trois mai mil huit cent soixante cinq
Inscrit au présent registre le vingt juin mil huit cent
quatre-vingt-huit sur la déclaration de Albert Faugues
signeur à Piez, père du défunt
Confirmé après lecture faite:
Faugues Albert
L'OFFICIER DE L'ÉTAT CIVIL:
Communiqué à Guty Widanz

N^o 26
Wingard
Jean Daniel

Le deux sept juin mil huit cent quatre-vingt-
huit à neuf heures 30 minutes du matin
est décédé à Gully
de néphrite parenchymateuse selon certificat médical,
Wingard Jean Daniel Profession: entrepreneur
fil s de Pierre Philippe Wingard de Madame Elisabeth veuve Corrie
Etat civil: Marié à Nancy Corbet Religion: protestant
de Chapellet (Vaud) domicilié à Gully
né le vingt huit juillet mil huit cent trois
Inscrit au présent registre le vingt juin mil huit cent
quatre-vingt-huit sur la déclaration de Paul Corbet, fabricant
d'horlogerie aux Bressets, beau-père du défunt
Confirmé après lecture faite:
J. Corbet
L'OFFICIER DE L'ÉTAT CIVIL:
Communiqué à St. Thérèse Widanz

N° 24

Linn

Rodolphe

Le vingt-cinq juin mil huit cent quatre-vingt-
huit à midi heure minutes duest décédé à Prinde Bygones selon certificat médical,Linn Rodolphe Profession: peintrefil A de Victor Linn et de Marie Louise née BygonesEtat civil: Enfant Religion: protestantde Prix et Lutry domicilié à Prinné le deux-sept avril mil huit cent quatre-vingt-huitInscrit au présent registre le vingt-deux juin mil huit centquatre-vingt-huit sur la déclaration de peu

Confirmé après lecture faite:

Victor Linn

L'OFFICIER DE L'ÉTAT CIVIL:

Communiqué à Prix et LutryW. Bidaire

N° 25

Bestuz

François Louis

Le vingt-cinq juin mil huit cent quatre-vingt-
huit à onze heure minutes du matinest décédé à Chenans sur Cullyde hémorragie intestinale, dérivée d'une grande obstruction par le cancer selon certificat médical,Bestuz François Louis Profession: signeurfil A de Jean François Louis et de Jeanne Susanne née LaguelEtat civil: Marie & Marie Louise née Bestuz Religion: protestantde Prix, Villette et Lutry domicilié à Chenansné le sept mai mil huit cent trente-huitInscrit au présent registre le vingt-cinq juin mil huit centquatre-vingt-huit sur la déclaration de Jules Paulod signeurà Chenans

Confirmé après lecture faite:

Jules Paulod

L'OFFICIER DE L'ÉTAT CIVIL:

Communiqué à Chenans et LutryW. Bidaire

N° 29

Goyjat
Henri

Le onze juillet _____ mil huit cent quatre-vingt-
huit à trois heures _____ minutes du matin
est décédé à Gully _____
de entente _____ selon certificat médical,
Goyjat Henri _____ Profession : _____
fil de Charles Goyjat vigneron et de Louise mi Delessert _____
Etat civil : Enfant _____ Religion : _____
de Villetta, Gully et Luty domicilié à Gully _____
né le six juin _____ mil huit cent quatre-vingt-huit
Inscrit au présent registre le onze juillet _____ mil huit cent
quatre-vingt-huit _____ sur la déclaration de _____

Confirmé après lecture faite :
Charles Goyjat

Communiqué à Luty

L'OFFICIER DE L'ÉTAT CIVIL :

Bidaud

N° 30

Dassel mi Delessert
Louise Marguerite

Le dix juillet _____ mil huit cent quatre-vingt-
huit à huit heures _____ minutes du soir
est décédé à Ect. Mouton sur Grandvaux; où elle était en voyage
de Apoplexie cérébrale _____ selon certificat médical,
Dassel mi Delessert Louise Marguerite Profession : ménagère
fil le de Jean David Delessert et de Anne Marguerite mi Gathaux
Etat civil : Veuve de Jean-Frédéric Dassel Religion : protestante
de Gully, Prie et Luty domicilié à Gully _____
né le vingt sept avril _____ mil huit cent dix
Inscrit au présent registre le dix neuf juillet _____ mil huit cent
quatre-vingt-huit _____ sur la déclaration de Frédéric Duboué
vigneron à Gully; petit fils de la défunte _____

Confirmé après lecture faite :
Duboué Frédéric

Communiqué à Luty

L'OFFICIER DE L'ÉTAT CIVIL :

Bidaud

N^o 31Méjroz ni Burnier
Louise FrançoiseLe deux-neuf juillet mil huit cent quatre-vingt-
huit à neuf heures minutes du matinest décédé à Lalla rue Grandvaux
de Tuberculose pulmonaire selon certificat médical,Méjroz ni Burnier Louise Françoise Profession: épouse
fil le de Jean Louis Burnier et de Jeanne Suzanne ni GoyatEtat civil: épouse de Méjroz François Louis Religion: protestantede Lutry et d'Epesses domiciliée à Lalla rue Grandvauxnée le vingt-cinq mai mil huit cent trente-sixInscrit au présent registre le vingt-neuf juillet mil huit cent
quatre-vingt-huit sur la déclaration d un mari

Confirmé après lecture faite:

Méjroz François

L'OFFICIER DE L'ÉTAT CIVIL:

Communiqué à LutryWidmannN^o 34Milliquet
Jean LouisLe Dix août mil huit cent quatre-vingt-
huit à deux heures minutes du soirest décédé à Chalet sur Arainde peut-être selon certificat médical,Milliquet Jean Louis Profession: armeur maréchalfil de Jacques Christian et de Jeanne Louise ni GoyatEtat civil: époux de Jeanne Louise Gabrielle ni Dubois Religion: protestantde Grandvaux et Lutry domicilié à Chalet sur Arainné le cinq octobre mil huit cent cinqInscrit au présent registre le sept août mil huit cent
quatre-vingt-huit sur la déclaration d Frédéric Burnier
domicilié au Chalet; où il était en pension

Confirmé après lecture faite:

Frédéric Burnier

L'OFFICIER DE L'ÉTAT CIVIL:

Communiqué à LutryWidmann

N° 33
Lambelet
Jean Louis

Le vingt huit mil huit cent quatre-vingt-
huit à neuf heures minutes du matin
est décédé à Epesses

de tuberculose pulmonaire, bronchite et de la vessie selon certificat médical,
Lambelet Jean Louis Profession: vigneron

fil de Abraham Lambelet et de Jeanne née Pasche

Etat civil: Marié à Jeanne Louise Cornuz Religion: protestant
de Paul domicilié à Epesses

né le vingt sept mars mil huit cent quarante quatre

Inscrit au présent registre le vingt huit août mil huit cent
quatre-vingt-huit sur la déclaration de Marie Mellet née Cornuz
veuve àully; belle-sœur du défunt

Confirmé après lecture faite:
Marie Mellet née Cornuz

Communiqué à Paul (Grosne) L'OFFICIER DE L'ÉTAT CIVIL:
Bidaud

N° 34
Duboux ni Pochet
Jean Louis

Le vingt huit mil huit cent quatre-vingt-
huit à neuf heures minutes du matin
est décédé à Chenoux sur lully

de Néphrite chronique et vice du cœur selon certificat médical,
Duboux ni Pochet Jean Louis Profession: vigneron

fil de Samuel Pochet et de Jeanne honoitee ni Bolanney

Etat civil: Marié à François Louis Adrien Duboux Religion: protestante
de Grandvaux St Leger domicilié à Chenoux

né le dix sept février mil huit cent trente trois

Inscrit au présent registre le vingt deux août mil huit cent
quatre-vingt-huit sur la déclaration de son mari

Confirmé après lecture faite:
Louis Duboux

Communiqué à Luty L'OFFICIER DE L'ÉTAT CIVIL:
Bidaud

N^o 35
Parisod
Aloys Aimé

Le vingt quatre août mil huit cent quatre-vingt-
huit à sept heures minutes du soir
est décédé à Epesses
de Althropsie selon certificat médical,
Parisod Aloys Aimé Profession :
fil s de Aloys Parisod vigneron et de Méry ni Bovard
Etat civil : Religion :
de Villette et Lutry domicilié à Epesses
né le quatorze mai mil huit cent quatre vingt huit
Inscrit au présent registre le vingt-Oct août mil huit cent
quatre-vingt-huit sur la déclaration du père

Confirmé après lecture faite :

Aloys Parisod

L'OFFICIER DE L'ÉTAT CIVIL :

Communiqué à Lutry

Bidaud

N^o 36
Coeytaux
Marguerite Blanche

Le vingt-neuf août mil huit cent quatre-vingt-
huit à quatre heures minutes du soir
est décédée à Cully
de Pneumonie catarrhale selon certificat médical,
Coeytaux Marguerite Blanche Profession :
fille de Charles Marc vigneron et de Françoise Louise ni Bovard
Etat civil : Célibataire Religion : protestante
de Dailleur domiciliée à Cully
née le deux-huit octobre mil huit cent quatre-vingt-sept
Inscrit au présent registre le trinte-un août mil huit cent
quatre-vingt-huit sur la déclaration du père

Confirmé après lecture faite :

Charles Coeytaux

L'OFFICIER DE L'ÉTAT CIVIL :

Communiqué à Dailleur

Bidaud

N^o 37
 Delessert
 Louis Daniel

Le Sept Septembre _____ mil huit cent quatre-vingt-
 huit à huit heures _____ minutes du Soir
 est décédé à Bully; à la Citoy
 de *Pneumothorax double* selon certificat médical,
 Delessert Louis Daniel Profession: *protestant*
 fils de Jean Etienne Delessert et de Louise Madeleine né Martini
 Etat civil: *Epoux de Louise Susanne née Pataud* Religion: *protestant*
 de Savigny, font et Pevy domicilié à Bully
 né le *vingt décembre* mil huit cent *treize*

Inscrit au présent registre le *deux* Septembre _____ mil huit cent
 quatre-vingt-*huit* sur la déclaration d. *Charles Goyat signeur*
à Bully; son beau fils
 Confirmé après lecture faite:
Charles Goyat

COMMUNIQUÉ *Savigny, font*
et de Enceinte 6 Tour
 L'OFFICIER DE L'ÉTAT CIVIL:
P. Richer

N^o 38
 Corboz
 Jean Louis

Le *deux* Septembre _____ mil huit cent quatre-vingt-
 huit à *trois* heures _____ minutes du *matin*
 est décédé à *Epesses*
 de *Vitium cordis* selon certificat médical,
 Corboz Jean Louis Profession: *signeur*
 fils de *Benjamin Louis* et de *Madeleine née Félicie*
 Etat civil: *Veuf de Marie Marguerite née Feller, Julie, font et Pevy* Religion: *protestant*
 de *Epesses* domicilié à *Epesses*
 né le *deux janvier* mil huit cent *deux sept*

Inscrit au présent registre le *vingt* Septembre _____ mil huit cent
 quatre-vingt-*huit* sur la déclaration d. *Emile Corboz signeur*
à Epesses, son fils
 Confirmé après lecture faite:
Emile Corboz

COMMUNIQUÉ _____
 L'OFFICIER DE L'ÉTAT CIVIL:
P. Richer

N^o 39
 Duboux ni Bovard
 Jeanne Julie

Le douze Septembre mil huit cent quatre-vingt-
 huit à quatre heures minutes du matin
 est décédé à Epesses

de Carcinoma Ventriculi selon certificat médical,

Duboux ni Bovard Jeanne Julie Profession: *marquée*

fil le de Jean Pierre Louis et de Louise Françoise ni Parnoy

Etat civil: *veuve de Samuel Henri Duboux* Religion: *protestante*

de Grandvaux, Epesses, Lutry domicilié à Epesses

né le vingt-cinq février mil huit cent vingt-neuf

Inscrit au présent registre le quatorze Septembre mil huit cent

quatre-vingt-huit sur la déclaration de Eugène Duboux, signeur

à Epesses, fils de la défunte

Confirmé après lecture faite:

Eugène Duboux

L'OFFICIER DE L'ÉTAT CIVIL:

Communiqué à Lutry

Widauer

N^o 40

Bovard ni Dumard
 Louise Françoise

Le dix-sept Septembre mil huit cent quatre-vingt-
 huit à une heure minutes du matin

est décédé à aux Granges sur Pires

de selon certificat médical,

Bovard ni Dumard Louise Françoise Profession: *marquée*

fil le de Jean Samuel Dumard et de Jeanne Louise ni Lambellet.

Etat civil: *veuve de Jean François Louis Bovard* Religion: *protestante*

de Villette domicilié à aux Granges sur Pires

né le douze janvier mil huit cent douze

Inscrit au présent registre le dix-huit Septembre mil huit cent

quatre-vingt-huit sur la déclaration de Aimé Bovard signeur

aux Granges; fils de la défunte

Confirmé après lecture faite:

Aimé Bovard

L'OFFICIER DE L'ÉTAT CIVIL:

Communiqué

Widauer

N^o 41
Fauquea
Hermann

Le vingt Septembre mil huit cent quatre-vingt-
huit à cinq heures quingz minutes du matin
est décédé à Paris

de entérite des jeunes enfants. selon certificat médical,

Fauquea Hermann Profession: _____

fil de Justave Fauquea et de Elisabeth ni Blüsch

Etat civil: _____ Religion: _____

de Paris et Lutetia domicilié à Paris

né le deux juillet mil huit cent soixante huit

Inscrit au présent registre le vingt un Septembre mil huit cent
quatre-vingt-huit sur la déclaration d un père

Confirmé après lecture faite:

Justave Fauquea

L'OFFICIER DE L'ÉTAT CIVIL:

Communiqué à Lutetia

Michaux

N^o 42
VARENEY
Marie François
ni Faquier

Le huit octobre mil huit cent quatre-vingt-
huit; l'offici de Paris ~~de l'arrondissement de~~ la commune de Bully a ~~provisoirement~~ provisoirement
~~est décédé~~ est décédé à la suite de la chute du Lac Lerrand, vers la commune
de Grandvaux de l'arrondissement de Justice haute Saône
de asphyxie par submersion selon certificat médical,

Vareny ni Faquier Marie François Profession: agriculteur

fil de Jean François Faquier et de Jeune Susanne ni Pidoux

Etat civil: veuve de François Isaac Daniel Vareny Religion: protestante

de Bully domicilié à à l'Épave sur Louvain

né le vingt neuf janvier mil huit cent soixante un.

Inscrit au présent registre le deux octobre mil huit cent
quatre-vingt-huit sur la déclaration de Auguste Blanchard
agriculteur au Epave et de l'offici de Paris de l'arrondissement de Bully

Confirmé après lecture faite:

Auguste Blanchard

L'OFFICIER DE L'ÉTAT CIVIL:

Communiqué à Bully

Michaux

N^o 43
 Chappuis
 Adrien Louis

Le dix octobre _____ mil huit cent quatre-vingt-
 huit à onze heures _____ vingt-cinq minutes du soir _____
 est décédé à Chauderon rive Grandvaux _____
 de Paralyse générale _____ selon certificat médical,
 Chappuis Adrien Louis _____ Profession : *journalier* _____
 fils de Jean Samuel Chappuis de Jeanne Marie ni Peyber
 Etat civil : Marié à Jeanne Susanne Ferry Religion : protestant
 de Perigny et Forel _____ domicilié rive Grandvaux _____
 né le seize mars _____ mil huit cent vingt-neuf _____
 Inscrit au présent registre le onze octobre _____ mil huit cent
 quatre-vingt-huit _____ sur la déclaration de François Chappuis
 son fils _____

Confirmé après lecture faite :

François Chappuis

L'OFFICIER DE L'ÉTAT CIVIL :

Communiqué Perigny et Forel

P. Bidoux

N^o 44
 Papin Henriod
 Méry

Le treize octobre _____ mil huit cent quatre-vingt-
 huit à dix heures _____ quinze minutes du matin _____
 est décédé à la Gare de Grandvaux _____
 de fièvre typhoïde _____ selon certificat médical,
 Papin ni Henriod Méry _____ Profession : *mûrier* _____
 fils de Jean Daniel Henriod et de Louise Henriette ni Pubeu
 Etat civil : Marié à Constant Henri Papin Religion : protestant
 de Corcelles près Poyern _____ domicilié rive Grandvaux _____
 né le vingt-deux septembre mil huit cent cinquante-cinq _____
 Inscrit au présent registre le treize octobre _____ mil huit cent
 quatre-vingt-huit _____ sur la déclaration de Charles Henriod
 fils de la défunte _____

Confirmé après lecture faite :

Ch. Henriod

L'OFFICIER DE L'ÉTAT CIVIL :

Communiqué à Corcelles

P. Bidoux

N^o 43
 Parisod
 Jean François Louis

Le vingt un octobre mil huit cent quatre-vingt-
huit à huit heures minutes du soir

est décédé à Salles sur Grandvaux

de Catarrhe bronchique, sénilité selon certificat médical,

Parisod Jean François Louis Profession: signeur

fil s de Jean Noël Parisod et de Femme Suzanne née Coujet

Etat civil: Célibataire Religion: protestant

de Villette et Lutry domicilié sur Grandvaux

né le vingt un janvier mil huit cent dis huit

Inscrit au présent registre le vingt quatre octobre mil huit cent

quatre-vingt huit sur la déclaration de Jean Henri Parisod

signeur, domicilié au Grêtay sur Grandvaux, son père.

Confirmé après lecture faite:
J. Henri Parisod

Communiqué à Lutry L'OFFICIER DE L'ÉTAT CIVIL: P. Bichsel

N^o 44
 Margaraz
 enfant mort né

Le vingt trois octobre mil huit cent quatre-vingt-
huit à trois heures minutes du soir

est décédé à le Bois de Porron sur Epesses

mort né. selon certificat médical,

Un enfant du sexe masculin Profession: _____

fil s de Elie Pauline Margaraz, agriculteur

Etat civil: _____ Religion: _____

de Foul domicilié à Foul

né le vingt trois octobre mil huit cent quatre-vingt huit

Inscrit au présent registre le vingt cinq octobre mil huit cent

quatre-vingt huit sur la déclaration de Constant Copt

domicilié au Bois de Porron, beau père de la mère.

Confirmé après lecture faite:
Constant Copt

Communiqué _____ L'OFFICIER DE L'ÉTAT CIVIL: P. Bichsel

N^o 47
Fonjallay
Louise Henriette

Le vingt trois octobre mil huit cent quatre-vingt-
huit à Deux heures minutes du matin
est décédé à la Madeirolette rue Cully
de mansueto senis selon certificat médical,
Fonjallay Louise Henriette Profession: rentière
fil le de Jean Henri Louis et de Louise Michoud
Etat civil: Célibataire Religion: protestante
de Epesses et Lutry domicilié rue Cully
né le treize novembre mil huit cent sept
Inscrit au présent registre le vingt trois octobre mil huit cent
quatre-vingt-huit sur la déclaration de Eugène Fonjallay
conseiller national domicilié à Epesses; notier de la défunte

Confirmé après lecture faite:

Eug. FonjallayCommuniqué à Lutry

L'OFFICIER DE L'ÉTAT CIVIL:

W. Bidaut

N^o 48
Dumard
Louise Julie

Le huit octobre mil huit cent quatre-vingt-
huit à Deux heures minutes du soir
est décédé à la Cité d'Enchaux rue Epesses
de titium cordis selon certificat médical,
Dumard Louise Julie Profession: domestique
fil le de Jean François Dumard et de Louise née Bozerray
Etat civil: Célibataire Religion: protestante
de Forcel domicilié rue Epesses
né le vingt novembre mil huit cent quarante deux
Inscrit au présent registre le 1^{er} novembre mil huit cent
quatre-vingt-huit sur la déclaration de Constant Cornu
signeur à Pécq, Surgeon de famille de la défunte

Confirmé après lecture faite:

Constant CornuCommuniqué à Forcel (Luzern)

L'OFFICIER DE L'ÉTAT CIVIL:

W. Bidaut

N^o 49
 Crôt
 enfant mort-né

Le Six novembre _____ mil huit cent quatre-vingt-
huit à deux heures _____ minutes du matin
 est décédé _____ à Gully
 de mort-né _____ selon certificat médical,
 Un enfant du sexe masculin _____ Profession : _____
 fils de Henri Crôt agriculteur et de Suzanne ni Perron
 Etat civil : _____ Religion : _____
 de Spesses, Gully et Lutry domiciliés à Gully
 né le Six novembre _____ mil huit cent quatre-vingt-huit
 Inscrit au présent registre le huit novembre _____ mil huit cent
 quatre-vingt-huit _____ sur la déclaration d'un _____

Confirmé après lecture faite :

H. Crôt

L'OFFICIER DE L'ÉTAT CIVIL :

Communiqué _____

W. Bidault

N^o 50
 Borgognon
 Clément

Le vingt novembre _____ mil huit cent quatre-vingt-
huit à une heure _____ quatre minutes du soir
 est décédé _____ à Puez
 de tétanos _____ selon certificat médical,
Borgognon Clément _____ Profession : signieur
 fils de Ferdinand Borgognon et de Jeanne Pauline ni Vichard
 Etat civil : célibataire _____ Religion : protestant
 de Puez et Lutry _____ domicilié à Puez
 né le vingt cinq avril _____ mil huit cent cinquante-six
 Inscrit au présent registre le vingt novembre _____ mil huit cent
 quatre-vingt-huit _____ sur la déclaration d'Samuel Luy signieur
à Puez, chargé de faire la déclaration. _____

Confirmé après lecture faite :

Samuel Luy

L'OFFICIER DE L'ÉTAT CIVIL :

Communiqué à Lutry _____

W. Bidault

N° 51

Bessat né Porraz
JeanneLe vingt six novembre mil huit cent quatre-vingt-
huit à sept heures minutes du matinest décédé à Genevray veuve Grandvaux
de carcinoma peritonéale selon certificat médical,

Bessat né Porraz Jeanne Profession: agriculteur

fils de Isaac Louis Porraz et de Jeanne Louise ne Parisod

Etat civil: veuve de François Samuel Bessat Religion: protestante

de Grandvaux et Lutry domicilié à Grandvaux

né le deux février mil huit cent vingt deux

Inscrit au présent registre le vingt sept novembre mil huit cent
quatre-vingt-huit sur la déclaration de Samuel Bessat

agriculteur au Genevray, son fils

Confirmé après lecture faite:

J. S. Bessat

L'OFFICIER DE L'ÉTAT CIVIL:

Communiqué à Lutry

M. Bidault

N° 52

Jacques né Margairay
Jeanne Françoise Marie
AntoinetteLe premier décembre mil huit cent quatre-vingt-
huit à onze heures minutes du matin

est décédé à Bois Gentil veuve Grandvaux

de M. Barasme veuve selon certificat médical,

Jacques Margairay Jeanne Françoise Marie Antoinette Profession: agriculteur

fils de Pierre François Margairay et de Jeanne Françoise Bolonney

Etat civil: veuve de Louis Henri Jacques Religion: protestante

de Villetta domicilié à Bois Gentil

né le vingt un août mil sept cent quatre-vingt dix huit

Inscrit au présent registre le deux décembre mil huit cent
quatre-vingt-huit sur la déclaration de Alfred Jacques signeur

à Bois Gentil, petit fils de la défunte

Confirmé après lecture faite:

Alfred Jacques

L'OFFICIER DE L'ÉTAT CIVIL:

Communiqué _____

M. Bidault

N^o 53
 Guenouet
 Georgine

Le trois décembre _____ mil huit cent quatre-vingt-
huit à trois heures _____ minutes du soir
 est décédé à Gully
 de encéphalite aiguë _____ selon certificat médical,
Guénouet Georgine Profession: prostit
 fille de Constante Guénouet de sans profession
 Etat civil: célibataire _____ Religion: protestante
 de Prix et Lutry _____ domicilié à Gully _____
 né le vingt trois avril _____ mil huit cent quatre vingt huit
 Inscrit au présent registre le trois décembre _____ mil huit cent
 quatre-vingt- huit _____ sur la déclaration de Félix Fovel, Sage
femme à Gully; chez laquelle l'enfant était en pension
 Confirmé après lecture faite:
Félix Fovel
 Communiqué à Lutry _____ L'OFFICIER DE L'ÉTAT CIVIL:
W. Bidault

N^o 54
 Fauquez
 Jeanne Marie Susanne

Le deux décembre _____ mil huit cent quatre-vingt-
huit à sept heures _____ minutes du matin
 est décédé à Laucian sur Puez
 de Hydropisie urinaire _____ selon certificat médical,
Fauquez Jeanne Marie Susanne Profession: agriculteur
 fils de Jean Etienne Fauquez de Marguerite mi Porchet
 Etat civil: célibataire _____ Religion: protestante
 de Puez _____ domicilié à Puez _____
 né le vingt huit mars _____ mil huit cent deux neuf
 Inscrit au présent registre le quatre décembre _____ mil huit cent
 quatre-vingt- huit _____ sur la déclaration de Jean Wälchli, vigneron
à Puez présent au moment du décès
 Confirmé après lecture faite:
Jean Wälchli
 Communiqué _____ L'OFFICIER DE L'ÉTAT CIVIL:
W. Bidault

N^o 54

*Hollenaz
Marguerite*

Le *vingt quatre* décembre _____ mil huit cent quatre-vingt-
sept à *midi* heure _____ minutes du _____

est décédé à *Cully* _____

de *morbus Brightii* _____ selon certificat médical,

Hollenaz Marguerite Profession: *journalière*

fil le de *Jean Hollenaz* et de *Constance Gerroz*

Etat civil: *célibataire* Religion: *catholique*

de *origine française* domicilié à *Cully*

né le *vingt août* mil *sept* cent *soixante* *deux*

Inscrit au présent registre le *vingt six* décembre _____ mil huit cent
quatre-vingt-*sept* sur la déclaration de *Jacob Linder, tuteur*

au nom de Cully; son maître de maison

Confirmé après lecture faite:

Jacob Linder.

L'OFFICIER DE L'ÉTAT CIVIL:

Communiqué à *la Chancellerie*

cantonale de Lausanne

Widauer

N^o 56

*Mercanton
Samuel Louis*

Le *vingt six* décembre _____ mil huit cent quatre-vingt-
sept à *soixante* heure _____ minutes du *soir*

est décédé à *Puxi* _____

de *marasme sénile* _____ selon certificat médical,

Mercanton Samuel Louis Profession: *tyndier*

fil *l* de *Jean Louis Mercanton* et de *Françoise Lini*

Etat civil: *Veuve de Jeanne Louise Palaz* Religion: *protestant*

de *Puxi et Lutry* domicilié à *Puxi*

né le *vingt six* _____ mil *sept* cent *quatorze*

Inscrit au présent registre le *vingt sept* décembre _____ mil huit cent

quatre-vingt-*sept* sur la déclaration de *Adolphe Lini*

à Puxi présent au moment du décès

Confirmé après lecture faite:

Adolphe Lini

L'OFFICIER DE L'ÉTAT CIVIL:

Communiqué à *Lutry*

Widauer

N^o 56
Daccord
François

Le vingt sept décembre _____ mil huit cent quatre-vingt-
huit à deux heures et trente minutes du matin

est décédé à Cully _____

de tuberculose pulmonaire _____ selon certificat médical,

Daccord François _____ Profession: radieur _____

fil l de Daniel Vincent Louis et de Jeanne Françoise Delavaud

Etat civil: Marié à Louise Marie Brochier Emme Religion: protestant

de Châtigny et Gressis _____ domicilié à Cully _____

né le deux mars _____ mil huit cent vingt sept _____

Inscrit au présent registre le vingt huit décembre _____ mil huit cent
quatre-vingt-huit _____ sur la déclaration de Emile Besson
boucheur à Cully parent du défunt. _____

Confirmé après lecture faite:
Besson Daccord

L'OFFICIER DE L'ÉTAT CIVIL:

Communiqué à Châtigny

Widauer

N^o 58
Gorjat
Jean Louis

Le vingt sept décembre _____ mil huit cent quatre-vingt-
huit à trois heures _____ minutes du matin

est décédé à Grandvaux _____

de carcinoma ventriculi _____ selon certificat médical,

Gorjat Jean Louis _____ Profession: vigneron _____

fil l de Jean François Louis et de Jeanne Suzanne François nee Lecollet

Etat civil: époux de Jeanne Gabrielle nee Bumaud Religion: protestant

de Châtigny et Villette _____ domicilié à Grandvaux _____

né le trois décembre _____ mil huit cent seizi _____

Inscrit au présent registre le vingt huit décembre _____ mil huit cent
quatre-vingt-huit _____ sur la déclaration de Charles Gorjat vigneron
à Grandvaux, son fils _____

Confirmé après lecture faite:
Ch Gorjat

L'OFFICIER DE L'ÉTAT CIVIL:

Communiqué à Châtigny

Widauer

N^o 59
Parisod
Abram Louis

Le trente décembre mil huit cent quatre-vingt-
sept à neuf heures et trente minutes du matin
est décédé à Arant Villette
de Apoplexie cérébrale. selon certificat médical,
Parisod Abram Louis Profession: vigneron
fil de Louis Daniel Parisod et de Jeanne Susanne ni Corday
Etat civil: Époux de Jeanne François Marguerite Parisod Religion: protestant
de Villette et Saigny domicilié à Arant Villette
né le trente un janvier mil huit cent trente un.

Inscrit au présent registre le trente un décembre mil huit cent
quatre-vingt-sept sur la déclaration de Charles Goyat
vigneron à Arant, présent au moment du décès.

Confirmé après lecture faite:

Goyat Charly

L'OFFICIER DE L'ÉTAT CIVIL:

Communiqué à Saigny

M. Niclaus

N^o

Le 26^o 59^o la page 18 est celui de la dernière inscription faite pendant l'année 1888. minutes du
est décédé Les deux doubles du présent registre sont conformes
de ce que nous certifions au jour d'hui le 31 décembre 1888. selon certificat médical,

l'officier de l'état civil
fil de et de M. Niclaus

Etat civil: Religion:
de domicilié à
né le mil cent

Inscrit au présent registre le mil huit cent
quatre-vingt- sur la déclaration d
Un double a été remis le 2 janvier à l'autorité cantonale

Confirmé après lecture faite

en exécution de l'article 2 de la loi

L'OFFICIER DE L'ÉTAT CIVIL:

Communiqué

M. Niclaus

N^o 1
Poth
 enfant mort né

Le *onze janvier* _____ mil huit cent quatre-vingt-
neuf à *trois* heures *et* _____ *trente* minutes du *matin*
 est décédé à *Gully* _____
 de *mort avant sa naissance* _____ selon certificat médical,
 d'un *enfant du sexe masculin* _____ Profession : _____
 fil de *Gottlieb Poth, menuisier* et de *Henriette Sidane Beyard*
 Etat civil : _____ Religion : _____
 de *Stannich (Interlaken)* domicilié à *Gully* _____
 né le *onze janvier* _____ mil *huit* cent *quatre-vingt-neuf*
 Inscrit au présent registre le *onze janvier* _____ mil huit cent
 quatre-vingt-*neuf* _____ sur la déclaration de *son* _____

Confirmé après lecture faite :

She Poth

L'OFFICIER DE L'ÉTAT CIVIL :

Communiqué _____

M. Michel

N^o 2
Noverray
Louise Felise

Le *onze janvier* _____ mil huit cent quatre-vingt-
neuf à *cinq* heures *et* _____ *quarante* minutes du *matin*
 est décédé à *us Granges vicie Villette* _____
inconnu, morte subitement, sans traitement préalable selon certificat médical,
Noverray Louise Felise _____ Profession : _____
 fil de *Oscar Noverray, agriculteur* et de *Marguerite Chappuis* _____
 Etat civil : _____ Religion : _____
 de *Gully et Lutry* _____ domicilié *vicie Villette* _____
 né le *premier novembre* _____ mil *huit* cent *quatre-vingt-huit*
 Inscrit au présent registre le *onze janvier* _____ mil huit cent
 quatre-vingt-*neuf* _____ sur la déclaration de *son* _____

Confirmé après lecture faite :

Oscar Noverray

L'OFFICIER DE L'ÉTAT CIVIL :

Communiqué _____

Lutry

M. Michel

N^o 3Gin
Victor

Le vingt-cinq janvier mil huit cent quatre-vingt-neuf à neuf heures trente minutes du soir est décédé à Paris

de tuberculose pulmonaire selon certificat médical,

Gin Victor Profession : *signeuron*

fil s de Henri Gin et de Françoise Marie née Jaccoud

Etat civil : *Epoux de Marie Louise née Bugnion* Religion : *protestant*

de Paris et Lutry domicilié à Paris

né le seize mai mil huit cent quarante huit

Inscrit au présent registre le vingt-trois janvier mil huit cent quatre-vingt-neuf sur la déclaration de Jules Gin *signeuron* s² Paris; frère du défunt

Confirmé après lecture faite:

Jules Gin

L'OFFICIER DE L'ÉTAT CIVIL:

Communiqué s² Lutry

M. Bidault

N^o APouly
Julien

Le vingt-cinq janvier mil huit cent quatre-vingt-neuf à onze heures minutes du soir est décédé à Paris à la rue de la Vierge

de Coqueluche, compliquée de Broncho-pneumonie, selon certificat médical,

Pouly Julien Profession :

fil s de Louis Henri Pouly, agriculteur et de Louise Jarry née Boret

Etat civil : *célibataire* Religion :

de Sullay et Montperron domicilié à rue Vierge

né le quatre mai mil huit cent quatre-vingt huit

Inscrit au présent registre le vingt-six janvier mil huit cent quatre-vingt-neuf sur la déclaration de son père

Confirmé après lecture faite:

Louis Henri Pouly

L'OFFICIER DE L'ÉTAT CIVIL:

Communiqué s² Mézières

M. Bidault

s² Bouclet-l. Boret

N^o 5
Fauques
Jean Etienne

Le *vingt un février* _____ mil huit cent quatre-vingt-
neuf à *Sept* heures _____ minutes du *matin*
est décédé à *au hameau sur Puce* _____
de *paralysie cordis* _____ selon certificat médical,
Fauques Jean Etienne _____ Profession: *signeron*
fil s de *Jean Etienne Fauques* et de *Marguerite ni Porchet*
Etat civil: *Epoux de Jeanne ni Grandchamp* Religion: *protestant*
de *Puce et Lutry* _____ domicilié *sur Puce* _____
né le *vingt trois octobre* _____ mil huit cent *vingt un* _____
Inscrit au présent registre le *premier février* _____ mil huit cent
quatre-vingt-*neuf* _____ sur la déclaration d *un père* _____

Confirmé après lecture faite:

Jean Wolchli

L'OFFICIER DE L'ÉTAT CIVIL:

Communiqué à *lutry*

W. Bidault

N^o 6
Goryat
Jean Louis

Le *deux février* _____ mil huit cent quatre-vingt-
neuf à *huit* heures _____ minutes du *soir*
est décédé à *Cully* _____
de *Pneumo-pneumonie, oedème pulmonaire* selon certificat médical,
Goryat Jean Louis _____ Profession: *signeron*
fil s de *Jean Louis Goryat* et de *Jeanne Sabes ni Champrenaud*
Etat civil: *Marié à Madeleine ni Meyerter* Religion: *protestant*
de *Cully, Villethel et Lutry* domicilié à *Cully* _____
né le *deux huit juin* _____ mil huit cent *vingt sept* _____
Inscrit au présent registre le *onze février* _____ mil huit cent
quatre-vingt-*neuf* _____ sur la déclaration de *Henri Goryat signeron*
à *Cully, père du défunt* _____

Confirmé après lecture faite:

Henri Goryat

L'OFFICIER DE L'ÉTAT CIVIL:

Communiqué à *lutry*

W. Bidault

N° 7

Cordery
Ernest

Le douze février mil huit cent quatre-vingt-
neuf à sa heure 1 minutes du soir
est décédé à Trévest rière Villette
de broncho-pneumonie, suite de coqueluche selon certificat médical,
Cordery Ernest Profession: _____
fil s de Jules Daniel Cordery et de Lucie née Souly
Etat civil: célibataire Religion: protestant
de Saizy domicilié à Trévest
né le premier décembre mil huit cent quatre vingt quatre
Inscrit au présent registre le quatorze février mil huit cent
quatre-vingt-neuf sur la déclaration d un peu

Confirmé après lecture faite:

Communiqué à Saizy

L'OFFICIER DE L'ÉTAT CIVIL:



N° 8

Dépassel
Louise

Le quatorze février mil huit cent quatre-vingt-
neuf à cinq heure 1 minutes du matin
est décédé à Cully
de Tuberculose généralisée selon certificat médical,
Dépassel Louise Profession: tailleuse
fil le de Jean Louis Dépassel et de Thyane-Marie-Marguerite Choquet
Etat civil: célibataire Religion: protestante
de Belmont, Paudes-Armenches domicilié à Cully
née le vingt cinq octobre mil huit cent cinquante huit
Inscrit au présent registre le quinze février mil huit cent
quatre-vingt-neuf sur la déclaration d un peu signaron à Cully

Confirmé après lecture faite:

Communiqué à Cully et Moudon

L'OFFICIER DE L'ÉTAT CIVIL:



N^o 9
Noverrazni Gorjat
Rosalie

Le *quatorze février* _____ mil huit cent quatre-vingt-
neuf à *six* heures _____ minutes du *soir*

est décédé à *Tray-Grandz rière Grandvaux* _____

de *fièvre puerpérale* _____ selon certificat médical,

Noverrazni Gorjat Rosalie Profession: *épicière*

fil^e de *François Frédéric Gorjat* et de *Jeanne Elisabeth Bonard*

Etat civil: *Mariée à Samuel François Noverraz* Religion: *protestante*

de *Cully et Lutry* _____ domiciliée à *Tray Grandz* _____

né le *deux septembre* _____ mil huit cent *cinquante* _____

Inscrit au présent registre le *deux février* _____ mil huit cent

quatre-vingt-*neuf* _____ sur la déclaration de *Charles Gorjat épicière*
à Bran, sœur de la défunte _____

Confirmé après lecture faite:

Charles Gorjat

L'OFFICIER DE L'ÉTAT CIVIL:

Communiqué à *Lutry* _____

Widanz

N^o 10
Ratti
Maria Fanny Charlotte

Le *dix-neuf février* _____ mil huit cent quatre-vingt-
neuf à *neuf* heures _____ *rente* minutes du *matin*

est décédé à *Cully, après un séjour de deux jours* _____

de *esqueluche, convulsions* _____ selon certificat médical,

Ratti Maria Fanny Charlotte Profession: _____

fil^e de *Jacques Ignace Marie Ratti gypsière* et de *Anna Jeanne Denise née Nicolas*

Etat civil: *célibataire* _____ Religion: _____

de *Varallo (Novare - Italie)* domicilié à *Lausanne, St-Laurant 4*

né le *dix-neuf juin* _____ mil huit cent quatre-vingt-*sept* _____

Inscrit au présent registre le *dix février* _____ mil huit cent

quatre-vingt-*neuf* _____ sur la déclaration de *Laurent Massarotti*
maître gypsière à Cully, chez lequel, le décès a eu lieu _____

Confirmé après lecture faite:

L^{nt} Massarotti

L'OFFICIER DE L'ÉTAT CIVIL:

Communiqué à *Lausanne* _____

Widanz

à la Chancellerie lausannoise

N^o 11
 Briod né Morel
 Marianne

Le vingt février _____ mil huit cent quatre-vingt-
 neuf à dix heures _____ minutes du matin
 est décédé à Gully _____

de *titium cordis; oedem pulmonaire* selon certificat médical,

Briod né Morel, Marianne Profession: domestique

fil le de *Guillaume David Morel* et de *Marie Rose né Ballif*

Etat civil: *veuve de Jean François Briod* Religion: protestante

de *Lucens* domicilié à *Gully*

né le *Sept août* _____ mil huit cent *vingt-sept*.

Inscrit au présent registre le *vingt trois février* _____ mil huit cent

quatre-vingt-*neuf* sur la déclaration de *Auguste Chambaz*

secrétaire postal à Gully; veuve de la défunte.

Confirmé après lecture faite:

Auguste Chambaz

L'OFFICIER DE L'ÉTAT CIVIL:

Communiqué à *Lucens*

A. Bidaire

N^o 12
 Torrini
 Marie Madeleine

Le vingt deux février _____ mil huit cent quatre-vingt-
 neuf à midi heures _____ minutes du

est décédé à *Grandvaux*

de *Broncho-pneumonie, suite de coqueluche* selon certificat médical,

Torrini Marie Madeleine Profession: *le père agriculteur*

fil le de *Abraham Louis Torrini* et de *Louise Augustine Perrin*

Etat civil: *célibataire* Religion: protestante

de *Payerne* domicilié à *Grandvaux*

né le *vingt deux août* _____ mil huit cent *quatre-vingt-deux*

Inscrit au présent registre le *vingt trois février* _____ mil huit cent

quatre-vingt-*neuf* sur la déclaration de *un père*

Confirmé après lecture faite:

Louis Torrini Perrin

L'OFFICIER DE L'ÉTAT CIVIL:

Communiqué à *Payerne*

A. Bidaire

N^o 13
Noverraz
Sophie

Le vingt trois février mil huit cent quatre-vingt-
neuf à quatre heures trente minutes du matin
est décédé à Villette

de coqueluche, bronchopneumonie selon certificat médical,

Noverraz Sophie Profession : _____

fil le de Charles Henri Noverraz et de Suzanne Berthe Bujard ni Weingarten

Etat civil : célibataire Religion : protestante

de Bully et Lutry domicilié à Villette

né le Deux décembre mil huit cent quatre vingt huit

Inscrit au présent registre le vingt cinq février mil huit cent
quatre-vingt-neuf sur la déclaration du père

Confirmé après lecture faite :

H. Noverraz

L'OFFICIER DE L'ÉTAT CIVIL :

Communiqué à Lutry

W. Bidaud

N^o 14
Grandchamp
Berthe

Le vingt trois février mil huit cent quatre-vingt-
neuf à cinq heures trente minutes du soir
est décédé à Moratel rive Bully

de coqueluche, bronchopneumonie selon certificat médical,

Grandchamp Berthe Profession : à peu l'artisanne. S. O. S.

fil le de Louis Daniel Grandchamp et de Sophie ni Bélay

Etat civil : célibataire Religion : protestante

de Chabres domicilié à Moratel

né le treize juillet mil huit cent quatre vingt huit

Inscrit au présent registre le vingt cinq février mil huit cent
quatre-vingt-neuf sur la déclaration du père

Confirmé après lecture faite :

Louis Grandchamp

L'OFFICIER DE L'ÉTAT CIVIL :

Communiqué à Chabres

W. Bidaud

N° 15

Gir
Gusame françoise henriette

Le vingt quatre février mil huit cent quatre-vingt-neuf à onze heures trente minutes du matin

est décédée à Paris

de Embolie cérébrale selon certificat médical,

Gir Gusame françoise henriette Profession: ménagère

fil le de Pierre françois Gir et de Gusame m^e Bijard

Etat civil: célibataire Religion: protestante

de Paris et Lutry domicilié à Paris

né le neuf février mil huit cent quatre-vingt quatre

Inscrit au présent registre le vingt cinq février mil huit cent

quatre-vingt-neuf sur la déclaration de Paul Bijard

signifié à Paris, cousin de la défunte

Confirmé après lecture faite:

Paul Bijard

L'OFFICIER DE L'ÉTAT CIVIL:

Communiqué à Lutry

P. Bidault

N° 16

Guinoud m^e Dafflon
Marie Genesive Caroline

Le vingt huit février mil huit cent quatre-vingt-

neuf à Sept heures minutes du soir

est décédée à Villette

de carcinoma cancer selon certificat médical,

Guinoud m^e Dafflon Marie Genesive Caroline Profession: lingère

fil le de Jean Dafflon et de Marie Catherine Grenaud

Etat civil: veuve de Jean Isaac Guinoud Religion: protestante

de Lutry et Villette domicilié à Villette

né le deux mars mil huit cent dix sept

Inscrit au présent registre le deux mars mil huit cent

quatre-vingt-neuf sur la déclaration de Fritz Lederray, son mari

à Lutry, beau fils de la défunte

Confirmé après lecture faite:

Fritz Lederray

L'OFFICIER DE L'ÉTAT CIVIL:

Communiqué à Lutry

P. Bidault

N^o 17
Chappuis
Louisa

Le premier mars _____ mil huit cent quatre-vingt-
neuf _____ à une heure _____ minutes du soir _____
est décédé à Lalla rière Grandvaux _____
de Coqueluche, bronchopneumonie _____ selon certificat médical,
Chappuis Louisa _____ Profession : *Le p^{er} vigneron*
fil *L.* de François Louis Chappuis et de *Saline mi Lagnay*
Etat civil : *célibataire* _____ Religion : *protestante*
de *Pittette et Lutry* _____ domicilié *r^{ue} Grandvaux*
né le *vingt six juin* _____ mil huit cent quatre vingt trois
Inscrit au présent registre le *deux mars* _____ mil huit cent
quatre-vingt-*neuf* _____ sur la déclaration de *Henri Chappuis*
vigneron à Lalla, père de la défunte _____

Confirmé après lecture faite :
Henri Chappuis

L'OFFICIER DE L'ÉTAT CIVIL :

Communiqué à *Lutry* _____ *W. Bidault*

N^o 18
Duboux
Marguerite

Le quatorze mars _____ mil huit cent quatre-vingt-
neuf _____ à quatre heures _____ minutes du matin _____
est décédé à Grandvaux _____
de *V. B. G.* _____ selon certificat médical,
Duboux Marguerite _____ Profession : _____
fil *L.* de *Charles Alfred Duboux, cadet* et de *Anne Marie Michoud*
Etat civil : _____ Religion : _____
de *Grandvaux et Lutry* domicilié à *Grandvaux*
né le *treize mars* _____ mil huit cent quatre vingt neuf
Inscrit au présent registre le *quinze mars* _____ mil huit cent
quatre-vingt-*neuf* _____ sur la déclaration de *son p^{er}* _____

Confirmé après lecture faite :
Alfred Duboux

L'OFFICIER DE L'ÉTAT CIVIL :

Communiqué à *Lutry* _____ *W. Bidault*

N^o 19Bovard née Megroz
Susette ElisaLe deux sept mars mil huit cent quatre-vingt-
neuf à une heure minutes du matinest décédée à Epessesde Encéphalite localisée à gauche selon certificat médical,Bovard née Megroz Susette Elisa Profession: ménagèrefil^e de Isaac Benjamin Megroz et de Jeanne Suzanne Françoise PillerEtat civil: Marier à Charles Henri Bovard Religion: protestantede Epesses domiciliée à Epessesnée le trois décembre mil huit cent quatre-vingtInscrit au présent registre le deux neuf mars mil huit centquatre-vingt-neuf sur la déclaration de Victor Legeret domi-cilié à Epesses; menuisier

Confirmé après lecture faite:

Legeret Victor

L'OFFICIER DE L'ÉTAT CIVIL:

Communiqué _____

A. BidaultN^o 20Guénouel
enfant mort néLe vingt deux mars mil huit cent quatre-vingt-
neuf à cinq heures minutes du soirest décédé à Cullyde L. L. selon certificat médical,un enfant du sexe féminin Profession: _____fil^e de Constance Guénouel et de signe

Etat civil: _____ Religion: _____

de Prix et Suty domiciliée à Cullyné le vingt deux mars mil huit cent quatre-vingt-neufInscrit au présent registre le vingt trois mars mil huit centquatre-vingt-neuf sur la déclaration de Louis Antiker,signeur à Cully; époux de la mère

Confirmé après lecture faite:

Louis Antiker

L'OFFICIER DE L'ÉTAT CIVIL:

Communiqué _____

A. Bidault

N^o 21
 Duboux
 Emma

Le vingt quatre mars _____ mil huit cent quatre-vingt-
neuf à une heure _____ quinze minutes du soir
 est décédé à Grandvaux
 de V. B. 91 _____ selon certificat médical,
Duboux Emma _____ Profession: jeune
 fil e de Constant Duboux, vigneron et de Jeanette Louise Blémi Paccard
 Etat civil: célibataire _____ Religion: protestante
 de Grubry et Grandvaux domicilié à Grandvaux
 né le quatre août _____ mil huit cent quatre vingt huit
 Inscrit au présent registre le vingt cinq mars _____ mil huit cent
 quatre-vingt-neuf _____ sur la déclaration d un _____

Confirmé après lecture faite:

Dubou Paccard

L'OFFICIER DE L'ÉTAT CIVIL:

Communiqué à Grubry

Wickham

N^o 22
 Corboz
 Jean Hans

Le vingt cinq mars _____ mil huit cent quatre-vingt-
neuf à deux heures _____ trente minutes du matin
 est décédé à Epesses; au Fort des Bois
 de anémie _____ selon certificat médical,
Corboz Jean Hans _____ Profession: vigneron
 fils de Jean Louis Corboz et de Louise Marguerite mi Berger
 Etat civil: Marié à Suzanne Louise Borgogna Religion: protestant
 de Epesses _____ domicilié à Epesses
 né le vingt cinq décembre _____ mil huit cent quinze
 Inscrit au présent registre le vingt sept mars _____ mil huit cent
 quatre-vingt-neuf _____ sur la déclaration d Henri Bron, vigneron
domestique à Epesses; présent au moment du décès

Confirmé après lecture faite:

Henri Bron

L'OFFICIER DE L'ÉTAT CIVIL:

Communiqué _____

Wickham

N^o 23Goyat ni Parisod
Jeanne Susanne française

Le vingt huit mois mil huit cent quatre-vingt-
neuf à deux heures minutes du matin
est décédé à Grandvaux
de V. A. 60 selon certificat médical,
Goyat ni Parisod Jeanne Susanne française Profession: signicorne
fil le de Jean Jacques Louis Parisod et de Susanne française ni Parisod
Etat civil: Veuve de Charles Louis Goyat Religion: protestante
de Villette et Lutry domicilié à Grandvaux
né le vingt quatre septembre mil huit cent vingt cinq
Inscrit au présent registre le vingt neuf mois mil huit cent
quatre-vingt-neuf sur la déclaration de Emile Henri Parisod
signicorne à Grandvaux, veuve de la défunte

Confirmé après lecture faite:

E. H. Parisod

L'OFFICIER DE L'ÉTAT CIVIL:

Communiqué à LutryW. BidaultN^o 24Noverraz
Posa

Le vingt huit mois mil huit cent quatre-vingt-
neuf à deux heures minutes du soir
est décédé à Les Granges de Villette
de V. B. 91 selon certificat médical,
Noverraz Posa Profession: _____
fil le de Constant Noverraz et de Maurine Pochet
Etat civil: célibataire Religion: protestante
de Gully et Lutry domicilié à Les Granges
né le vingt un août mil huit cent quatre vingt huit
Inscrit au présent registre le vingt neuf mois mil huit cent
quatre-vingt-neuf sur la déclaration de son père

Confirmé après lecture faite:

C. Noverraz

L'OFFICIER DE L'ÉTAT CIVIL:

Communiqué à LutryW. Bidault

N^o 25
Fayet
Emile Louis

Le cinq avril _____ mil huit cent quatre-vingt-
neuf à cinq heures _____ quinze minutes du matin
est décédé à Grandvaux _____
de V. B. 88 _____ selon certificat médical,
Fayet Emile Louis Profession : _____
fil de Jules Henri Fayet et de Blésine Pichoud
Etat civil : célibataire Religion : protestant
de Fout et Lutry domicilié à Grandvaux
né le sept sept juillet mil huit cent quatre vingt cinq
Inscrit au présent registre le sept avril _____ mil huit cent
quatre-vingt- neuf sur la déclaration d'usage _____

Confirmé après lecture faite :

Henri Fayet

L'OFFICIER DE L'ÉTAT CIVIL :

Communiqué à Lutry _____

Michaux

N^o 26
Parisod ni Fauques
Julie

Le dix huit avril _____ mil huit cent quatre-vingt-
neuf à dix heures _____ minutes du soir
est décédée à Villette _____
de V. C. 101 _____ selon certificat médical,
Parisod ni Fauques Julie Profession : sagesse
fil de David François Frédéric de Rosalie ni Fayet
Etat civil : Mariée à Edouard Henri Parisod Religion : protestante
de Lutry et Villette domiciliée à Villette
née le sept un juillet mil huit cent soixante cinq
Inscrit au présent registre le dix huit avril _____ mil huit cent
quatre-vingt- neuf sur la déclaration de Charles Parisod
sagesse à Villette, cousin de la défunte _____

Confirmé après lecture faite :

Charles Parisod

L'OFFICIER DE L'ÉTAT CIVIL :

Communiqué à Lutry _____

Michaux

N^o 27Bovard
Jean LouisLe sept un avril mil huit cent quatre-vingt-
neuf à quatre heure 1 minutes du soirest décédé à Bully
de V. C. 106 selon certificat médical,Bovard Jean Louis Profession: vigneronfil s de Jean Louis Bovard de Jeanne Louise né BovardEtat civil: Marié à Fanny né Mevan Religion: protestantde Bully domicilié à Bullyné le sept novembre mil huit cent quatreInscrit au présent registre le sept un avril mil huit cent
quatre-vingt-neuf sur la déclaration de Jean Louis Bovard, sonfil domicilié à Bully

Confirmé après lecture faite:

J. Bovard fils.

L'OFFICIER DE L'ÉTAT CIVIL:

Communiqué _____

M. WidauerN^o 28Bessat
François LouisLe sept quatre avril mil huit cent quatre-vingt-
neuf à six heure 1 quatre minutes du soirest décédé à Bullyde refusé tout secours médical selon certificat médical,Bessat François Louis Profession: ancien gendarmefil s de Jean Abraham Bessat et de Marianne GirardetEtat civil: époux de Marie Françoise Richard Religion: protestantde Bully et Lutry domicilié à Bullyné le deux huit juin mil huit cent sept unInscrit au présent registre le sept six avril mil huit cent
quatre-vingt-neuf sur la déclaration de Jean Louis Depassevigneron à Bully, présent au moment du décès

Confirmé après lecture faite:

Louis Depasse

L'OFFICIER DE L'ÉTAT CIVIL:

Communiqué à LutryM. Widauer

N^o 24
Faugueux
Louis

Le vingt neuf avril mil huit cent quatre-vingt-
neuf à sept heures minutes du soir
est décédé à Puis

de V. I. 166 selon certificat médical,

Faugueux Louis Profession: signeur

fil s de Jean Pierre et de Lisette ni Dufour

Etat civil: Veuve de Louise Caroline Bergognon Religion: protestant

de Chutey et Puis domicilié à Puis

né le vingt sept juillet mil huit cent trente huit

Inscrit au présent registre le trente avril mil huit cent

quatre-vingt-neuf sur la déclaration de Albert Faugueux

signeur à Puis, fils du défunt

Confirmé après lecture faite:

Faugueux Albert

L'OFFICIER DE L'ÉTAT CIVIL:

Communiqué à Chutey

Wickham

N^o 30
Lavauchey
enfant mort né.

Le vingt mai mil huit cent quatre-vingt-

neuf à sept heures trente minutes du soir

est décédé à Grandvaux: rue Louis Chabrous

de I. I. selon certificat médical,

Un enfant du sexe féminin Profession: à puis signeur

fil de de M. Jean Gustave Lavauchey et de Marie Alfreda ni Potard

Etat civil: _____ Religion: _____

de Chutey et Puis domicilié à Grandvaux

né le vingt mai mil huit cent quatre-vingt-neuf

Inscrit au présent registre le sept mai mil huit cent

quatre-vingt-neuf sur la déclaration de à puis

Confirmé après lecture faite:

Lavauchey

L'OFFICIER DE L'ÉTAT CIVIL:

Communiqué _____

Wickham

N^o 31
 Dubouxi ni Champrenaud
 Jeanne Elizabeth

Le vingt trois mai _____ mil huit cent quatre-vingt-
 neuf _____ à minuit _____ heure _____ minutes du _____
 est décédé à Cully _____
 de V.C. 108 _____ selon certificat médical,
 Dubouxi ni Champrenaud Jeanne Elizabeth Profession : *signicourne*
 fil^e de Jean Etienne Champrenaud de Jeanne Susanne ni Curion
 Etat civil : *veuve de Samuel Dubouxi* Religion : *protestante*
 de Cully et Lutry domicilié à Cully _____
 né le trois mai _____ mil huit cent trois _____
 Inscrit au présent registre le vingt quatre mai _____ mil huit cent
 quatre-vingt- neuf _____ sur la déclaration de Adolphe Dubouxi
signicourne à Cully, son fils _____
 Confirmé après lecture faite :
 Adolphe Dubouxi
 Communiqué à Lutry _____ L'OFFICIER DE L'ÉTAT CIVIL :
 Bidoux

N^o 32
 Foyjallaz
 Vincent

Le trois juin _____ mil huit cent quatre-vingt-
 neuf _____ à trois heures _____ trente minutes du soir _____
 est décédé à Epesses _____
 de V.D. 114 _____ selon certificat médical,
 Foyjallaz Vincent Profession : *signicourne*
 fil^s de Louis Frédéric Foyjallaz et de Louise Henriette ni Corboz
 Etat civil : *célibataire* Religion : *protestant*
 de Epesses et Lutry domicilié à Epesses _____
 né le premier septembre mil huit cent cinquante six _____
 Inscrit au présent registre le quatre juin _____ mil huit cent
 quatre-vingt- neuf _____ sur la déclaration de Fritz Foyjallaz *signicourne*
 à Epesses; son père _____
 Confirmé après lecture faite :
 Foyjallaz
 Communiqué à Lutry _____ L'OFFICIER DE L'ÉTAT CIVIL :
 Widauer

N^o 33
 Bessat.
 Jean François

Le six juin _____ mil huit cent quatre-vingt-
neuf à deux heures _____ minutes du matin
 est décédé à la Croisset sur Auzi _____

de V. C. 108 _____ selon certificat médical,

Bessat Jean François _____ Profession: agriculteur

fil s de Jean Isaac Bessat et de Jeanne Susanne née Méjean

Etat civil: Veuve de Sybille née Marguerite _____ Religion: protestant

de Saigny et Auzi _____ domicilié sur Auzi _____

né le six novembre _____ mil huit cent neuf _____

Inscrit au présent registre le sept juin _____ mil huit cent

quatre-vingt-neuf _____ sur la déclaration de François Bessat

signeur au Croisset sur Auzi _____

Confirmé après lecture faite:

Bessat François

L'OFFICIER DE L'ÉTAT CIVIL:

Communiqué à Saigny _____

Michaux

N^o 34
 Rey
 François Louis

Le sept juin _____ mil huit cent quatre-vingt-
neuf à une heure _____ minutes du matin
 est décédé à Epesses _____

de V. B. 96. _____ selon certificat médical,

Rey François Louis _____ Profession: signeur

fil s de Etienne Louis Rey et de Joseph Antoinette Regamey

Etat civil: Célibataire _____ Religion: protestant

de Epesses _____ domicilié à Epesses _____

né le dix deux septembre mil huit cent soixante _____

Inscrit au présent registre le des sept juin _____ mil huit cent

quatre-vingt-neuf _____ sur la déclaration d. Reymond Bachet

instituteur à Epesses _____

Confirmé après lecture faite:

Reymond Bachet

L'OFFICIER DE L'ÉTAT CIVIL:

Communiqué _____

Michaux

N° 35

Manigley
enfant mort né

Le *dix sept juin* mil huit cent quatre-vingt-
neuf à *trois* heures *minutes* du *soir*
est décédé à *Posset sur Rieu*
de *I. I.* selon certificat médical,

Un enfant du sexe féminin Profession : _____
fil de *Henri Louis Manigley* de *Chise Marguerite Niolet*

Etat civil : _____ Religion : _____

de *Exannes* domiciliés à *Posset sur Rieu*

né le *dix sept juin* mil huit cent quatre-vingt-
neuf

Inscrit au présent registre le *dix huit juin* mil huit cent
quatre-vingt-*neuf* sur la déclaration d'un *parent*

Confirmé après lecture faite :

Henri Manigley

L'OFFICIER DE L'ÉTAT CIVIL :

Communiqué _____

Bidaire

N° 36

Capt
Robert

Le *neuf juillet* mil huit cent quatre-vingt-
neuf à *neuf* heures *minutes* du *soir*
est décédé à *Epesses; au Bois de Courant*
de _____ selon certificat médical,

Capt Robert Profession : _____

fil de *Constant Capt, agriculteur* et de *Helène Rodière née Marguerite*

Etat civil : *libataire* Religion : *protestant*

de *Chenit* domicilié *à Epesses*

né le *dix janvier* mil huit cent quatre-vingt-
huit

Inscrit au présent registre le *dix juillet* mil huit cent
quatre-vingt-*neuf* sur la déclaration d'un *parent*

Confirmé après lecture faite :

Constant Capt

L'OFFICIER DE L'ÉTAT CIVIL :

Communiqué *au Chenit*

Bidaire

N^o 37.
Depassel
Aline

Le dix juillet _____ mil huit cent quatre-vingt-
neuf à cinq heures _____ minutes du matin
est décédé à Cully _____

de Affection du cœur et ses suites. _____ selon certificat médical,

Depassel Aline. _____ Profession: *signeuse*

fil^e de Jean Louis Depassel et de Susanne Marie Marguerite né^e

Etat civil: *Célibataire* _____ Religion: *Chrétiⁿ protestant*

de Belmont, Saudo et Humeau domicilié à Cully _____

né le deux août _____ mil huit cent soixante deux.

Inscrit au présent registre le dix juillet _____ mil huit cent

quatre-vingt-neuf _____ sur la déclaration de Elisa Depassel

domiciliée à Cully; sa cousine

Confirmé après lecture faite:

Depassel Elisa

L'OFFICIER DE L'ÉTAT CIVIL:

Communiqué à *Cully et à
Moudon*

Midant

N^o 38
Chappuis
Louis Julie

Le douze juillet _____ mil huit cent quatre-vingt-
neuf à dix heures _____ minutes du matin
est décédé à Cully _____

de Arrêt subit du cœur _____ selon certificat médical,

Chappuis Louis Julie _____ Profession: _____

fil^s de Jean Haac, mason et de Elisa né^e Bolard _____

Etat civil: *Célibataire* _____ Religion: *protestante*

de Villet et Lutry domicilié à Cully _____

né le quinze juin _____ mil huit cent septante quatre

Inscrit au présent registre le quinze juillet _____ mil huit cent

quatre-vingt-neuf _____ sur la déclaration de *un peu*

Confirmé après lecture faite:

J. Isaac Chappuis

L'OFFICIER DE L'ÉTAT CIVIL:

Communiqué à *Lutry*

Midant

N^o 39
Gorjat
Jacques Louis

Le treize juillet _____ mil huit cent quatre-vingt-
neuf à trois heures et trente minutes du soir
est décédé à Grandvaux _____
de arrêt du cœur _____ selon certificat médical,
Gorjat Jacques Louis _____ Profession: signieur
fil s de Jacques François et de Marianne née Richard
Etat civil: Marié à Louise Julie Piccard Religion: protestant
de Villette et Lutry domicilié à Grandvaux _____
né le deux juillet _____ mil huit cent cinquante _____
Inscrit au présent registre le quinsie juillet _____ mil huit cent
quatre-vingt-neuf _____ sur la déclaration d. Henri Bujard
signieur à Puid; son beau-père _____

Confirmé après lecture faite:

H. Bujard

L'OFFICIER DE L'ÉTAT CIVIL:

Communiqué à l'officier de LutryWidmann

N^o 40
Ponnaz
enfant mort né

Le Sept août _____ mil huit cent quatre-vingt-
neuf à deux heures et trente minutes du soir
est décédé à Bully; (à Chenuaux) _____
enfant mort né _____ selon certificat médical,
Un enfant du sexe masculin Profession: _____
fil s de Amé Ponnaz signieur et de Marié Louise Accord
Etat civil: _____ Religion: _____
de Bully et Lutry domicilié à Chenuaux _____
né le Sept août _____ mil huit cent quatre-vingt-neuf _____
Inscrit au présent registre le huit août _____ mil huit cent
quatre-vingt-neuf _____ sur la déclaration d. Albertine Michaud
Sage femme à Bully _____

Confirmé après lecture faite:

Albertine Michaud

L'OFFICIER DE L'ÉTAT CIVIL:

Communiqué _____

Widmann

N^o 41.
Borgognon
Louise Jenny.

Le quinze août _____ mil huit cent quatre-vingt-
neuf _____ à deux heures _____ minutes du matin
est décédée à Cully _____
de arrêt du cœur _____ selon certificat médical,
Borgognon Louise Jenny Profession: ménagère.
fil^{le} de Charles Abram François et de Jeanne Louise française née Lini
Etat civil: célibataire _____ Religion: protestante
de Cully et Lutry _____ domicilié à Cully _____
né le seize juin _____ mil huit cent soixante _____
Inscrit au présent registre le deux août _____ mil huit cent
quatre-vingt-neuf _____ sur la déclaration de Frédéric Champrenaud
résident à Chénoua; chargé de faire la déclaration _____
Confirmé après lecture faite:
Champrenaud _____
L'OFFICIER DE L'ÉTAT CIVIL:
Bidard _____
Communiqué à Lutry _____

N^o 42
Lederrrey
Samuel Louis

Le quinze août _____ mil huit cent quatre-vingt-
neuf _____ à six heures _____ minutes du soir
est décédé à Le Trouchet sur Grandvaux _____
de l'apoplexie hémorrhagique cérébrale _____ selon certificat médical,
Lederrrey Samuel Louis Profession: propriétaire
fil^s de Samuel François Lederrrey de Jeanne française née Borgognon
Etat civil: époux de Françoise Marguerite Chappuis Religion: protestant.
de Grandvaux, Cully, Lutry domicilié à Le Trouchet _____
né le trente juin _____ mil huit cent dix-sept _____
Inscrit au présent registre le dix-sept août _____ mil huit cent
quatre-vingt-neuf _____ sur la déclaration de Gustave Lederrrey
fils du défunt _____
Confirmé après lecture faite:
Lederrrey _____
L'OFFICIER DE L'ÉTAT CIVIL:
Bidard _____
Communiqué à Lutry _____

N^o 43
Bessat
Jean Louis

Le dieu sept août mil huit cent quatre-vingt-
neuf à cinq heures et quarante cinq minutes du matin
est décédé à L'Arabis v. Pua

de hydropisie selon certificat médical,

Bessat Jean Louis Profession: agriculteur

fil de Jean Horac Bessat et de Terrine Suzanne Mésrop

Etat civil: célibataire Religion: protestant

de Pua et Lutry domicilié à L'Arabis

né le dieu octobre mil huit cent quinze

Inscrit au présent registre le dieu neuf août mil huit cent
quatre-vingt-neuf sur la déclaration de Jean Louis Bessat

veuf de la défunte

Confirmé après lecture faite:

L. Bessat

L'OFFICIER DE L'ÉTAT CIVIL:

Communiqué à Lutry

P. Bidault

N^o 44
Dufflon
Jeanne Charlotte

Le seizi août mil huit cent quatre-vingt-
neuf à sept heures et trente minutes du soir
est décédée à Grandvaux

de _____ selon certificat médical,

Dufflon Jeanne Charlotte Profession: mineure

fil de Jean Louis Warras et de Jeanne Marie Marguerite

Etat civil: veuve de Jean Abraham Dufflon Religion: protestant

de Pua domicilié à Grandvaux

née le cinq mars mil huit cent deux

Inscrit au présent registre le dieu neuf août mil huit cent
quatre-vingt-neuf sur la déclaration de Friedrich Dufflon

frère de la défunte

Confirmé après lecture faite:

Dufflon Friedrich

L'OFFICIER DE L'ÉTAT CIVIL:

Communiqué _____

P. Bidault

N^o 45
Cuérel
Oscar

Le dieu-sept août mil huit cent quatre-vingt-
neuf à sept heure 1 cinquante minutes du soir
est décédé à la Seyrie sur Cully
de Scrophulose selon certificat médical,
Cuérel Oscar Profession : _____
fil 1 de Adolphe Cuérel et de Sophie née Richard
Etat civil : Célibataire Religion : protestant
de Villars - St - Croix domicilié à la Seyrie
né le deuxième mil huit cent septante sept
Inscrit au présent registre le deux neuf août mil huit cent
quatre-vingt-neuf sur la déclaration de Auguste Richard
signé à la Seyrie
Confirmé après lecture faite :
Aug. Richard
Communiqué à Bussigny L'OFFICIER DE L'ÉTAT CIVIL :
Widame

N^o 46
Fonjallaz
Fanny, Charlotte
Emma

Le dieu-neuf août mil huit cent quatre-vingt-
neuf à neuf heure 1 quarante cinq minutes du soir
est décédé à Cully
de affection du cœur selon certificat médical,
Fonjallaz Fanny, Charlotte Emma Profession : rentière
fil 6 de Jean Frédéric Hector et de Jeanne Louise Julie née Forestier
Etat civil : Célibataire Religion : protestante
de Opus, Cully et Lutry domicilié à Cully
né le vingt juillet mil huit cent vingt sept
Inscrit au présent registre le vingt août mil huit cent
quatre-vingt-neuf sur la déclaration de Emile Fonjallaz
notaire à Cully; son frère
Confirmé après lecture faite :
E. Fonjallaz Not.
Communiqué à Lutry L'OFFICIER DE L'ÉTAT CIVIL :
Widame

N^o 42
Crot né Détraç
Fanny

Le vingt-neuf août mil huit cent quatre-vingt-
neuf à 11 heures minutes du
est décédé à Signal sur Grandvaux
de Méthorrhagie selon certificat médical,
Crot né Détraç Fanny Profession: agriculteur
fil le de François Louis Détraç et de Jeanne Louise né Martin
Etat civil: Marié à Samuel Frédéric Crot Religion: protestante
de Chéz et Lutry domicilié à Signal sur Grandvaux
né le quatorze décembre mil huit cent cinquante deux
Inscrit au présent registre le vingt-neuf mil huit cent
quatre-vingt-neuf sur la déclaration de Jules Détraç signeur
à Signal sur Grandvaux; père de la défunte.
Confirmé après lecture faite:
Jules Détraç
Communiqué à Chéz et Lutry L'OFFICIER DE L'ÉTAT CIVIL:
Bidaud

N^o 43
Genton
Alicia

Le deux septembre mil huit cent quatre-vingt-
neuf à 5 heures minutes du soir
est décédé à Cully
de fièvre typhoïde selon certificat médical,
Genton Alicia Profession:
fil le de Jean Henri Genton et de Marguerite Joly
Etat civil: Célibataire Religion: protestante
de Chardonne domicilié à Cully
né le quatorze juillet mil huit cent quatre-vingt-
Inscrit au présent registre le deux juillet mil huit cent
quatre-vingt-neuf sur la déclaration de a père
Confirmé après lecture faite:
Henri Genton
Communiqué à Chardonne L'OFFICIER DE L'ÉTAT CIVIL:
Bidaud

N^o 49
 Jacquesⁿⁱ Blanc
 Marianne

Le Seizi Septembre _____ mil huit cent quatre-vingt-
neuf à cinq heures _____ minutes du matin
 est décédé à Cully
 de Asystolie cardiaque _____ selon certificat médical,
Jacquesⁿⁱ Blanc Marianne Profession: vigneronne
 fille de Alexandre Blanet et de Marianneⁿⁱ Burquier
 Etat civil: Veuve de François Louis Jacques Religion: catholique
 de Cully et Lutry _____ domicilié à Cully _____
 né le trois mai _____ mil huit cent quinze _____
 Inscrit au présent registre le dia Sept Septembre _____ mil huit cent
 quatre-vingt-neuf _____ sur la déclaration de Livie Goyat
propriétaire à Cully: présente au moment du décès
 Confirmé après lecture faite:
Livie Goyat
 Communiqué à Lutry _____ L'OFFICIER DE L'ÉTAT CIVIL: W. Bidaire

N^o 50
 Volet
 Jules Marcel

Le vingt cinq Septembre _____ mil huit cent quatre-vingt-
neuf à deux heures _____ minutes du soir
 est décédé à Cully
 de hydrophisie cérébrale _____ selon certificat médical,
Volet Jules Marcel _____ Profession: _____
 fils de Henri Volet vigneron et de Elisoⁿⁱ Chappuis
 Etat civil: Célibataire _____ Religion: protestant
 de Cholpes et Châtillens domicilié à Cully _____
 né le dia sept mai _____ mil huit cent quatre-vingt-huit _____
 Inscrit au présent registre le vingt six Septembre _____ mil huit cent
 quatre-vingt-neuf _____ sur la déclaration de sa mère _____
 Confirmé après lecture faite:
Henri Volet
 Communiqué à Cron-la-Ville _____ L'OFFICIER DE L'ÉTAT CIVIL: W. Bidaire

N° 51

Mercanton in Borgognon
Louise Françoise

Le vingt-neuf septembre mil huit cent quatre-vingt-neuf à dix heures trente minutes du matin est décédé à Pua

de Maladie du cœur selon certificat médical,

Mercanton in Borgognon Louise Françoise Profession : vigneronne

fil le de Jean Isaac Borgognon et de Louise Madeleine né Pua

Etat civil : Mariée à François Alexandre Mercanton Religion : protestante

de Pua et Lutry domicilié à Pua

né le vingt-trois février mil huit cent vingt

Inscrit au présent registre le vingt septembre mil huit cent

quatre-vingt-neuf sur la déclaration de Charles Borgognon

domicilié à Bully; veuve de la défunte

Confirmé après lecture faite:

C. Borgognon

L'OFFICIER DE L'ÉTAT CIVIL:

Communiqué à Lutry

A. Bidault

N° 54

Fonjallaz in Brélat
Yvonne Françoise
dit Yvette

Le huit octobre mil huit cent quatre-vingt-

neuf à midi heures minutes du

est décédé à Crêt-dessous-rive Epesses

de carcinoma ventriculi selon certificat médical,

Fonjallaz in Brélat Yvonne Françoise dit Yvette Profession : vigneronne

fil le de Jean Gabriel Brélat et de Yvonne Louise né Pua

Etat civil : Epouse de Marc Samuel François Fonjallaz Religion : protestante

de Epesses et Lutry domicilié rive Epesses

né le treize janvier mil huit cent vingt-sept

Inscrit au présent registre le dix octobre mil huit cent

quatre-vingt-neuf sur la déclaration de Frédéric Fonjallaz

vigneron à Epesses; beau-frère de la défunte

Confirmé après lecture faite:

F. Fonjallaz

L'OFFICIER DE L'ÉTAT CIVIL:

Communiqué à Lutry

A. Bidault

N^o 53
Bessat
Jean Henri

Le vingt deux octobre _____ mil huit cent quatre-vingt-
neuf _____ à onze heures quarante cinq minutes du soir
est décédé _____ à Crêt-Leyron-vie Grandvaux.

de _____ front ~~de~~ certificat médical,

Bessat Jean Henri _____ Profession : agriculteur

fil s de François Louis Bessat et de Jeanne Louise ni Chappuis

Etat civil : Epoux de Jeanne Suzanne ni Raymond (protestant)

de Villette et Lutry _____ domicilié à Crêt-Leyron.

né le vingt cinq août _____ mil huit cent seize _____

Inscrit au présent registre le vingt trois octobre _____ mil huit cent
quatre-vingt- neuf _____ sur la déclaration de Henri Bessat

agriculteur : fils du défunt _____

Confirmé après lecture faite :

Henri Bessat

L'OFFICIER DE L'ÉTAT CIVIL :

Communiqué à Lutry

W. Bidaut

N^o 54
Bébois ni Dubuis
Jeanne Françoise Marie

Le deux Novembre _____ mil huit cent quatre-vingt-
neuf _____ à quatre heures _____ minutes du matin
est décédée _____ à Cully _____

de asystolie _____ selon certificat médical,

Bébois ni Dubuis Jeanne Françoise Marie _____ Profession : vigneronne

fil le de Jean Pierre ni Joseph Dubuis et de Judith ni Delafontaine

Etat civil : femme de Jean Samuel Bébois Religion : protestante

de Cully et Lutry _____ domicilié à Cully _____

née le quatre Septembre _____ mil huit cent vingt trois _____

Inscrit au présent registre le quatre Novembre _____ mil huit cent
quatre-vingt- neuf _____ sur la déclaration de Samuel Bébois

Son mari _____

Confirmé après lecture faite :

J. Samuel Bébois

L'OFFICIER DE L'ÉTAT CIVIL :

Communiqué à Lutry

W. Bidaut

N° 55
 Duflon
 François Louis

Le neuf Novembre mil huit cent quatre-vingt-
neuf à huit heures quinze minutes du matin
 est décédé à Bea
 de pneumonie caséuse selon certificat médical,
Duflon François Louis Profession: supérieur
 fil de Gabriel Samuel Louis et de Jeanne Susanne ni Chappuis
 Etat civil: veuf en 2^{es} nups de Louis Françoise Regamey ni Richard Religion: protestant
 de Bea domicilié à Bea
 né le deux avril mil huit cent vingt cinq

Inscrit au présent registre le neuf novembre mil huit cent
 quatre-vingt-neuf sur la déclaration de Fidèle Duflon, son
gendre domicilié à Bea

Confirmé après lecture faite:

Duflon

L'OFFICIER DE L'ÉTAT CIVIL:

Communiqué

W. Bidaine

N° 56
 Duboux ni Bolonney
 Jeanne Louise

Le quatorze novembre mil huit cent quatre-vingt-
neuf à midie heures rente minutes du
 est décédé à Champartin rue Grandvaux
 de Cancerome d'estomac selon certificat médical,
Duboux ni Bolonney Jeanne Louise Profession: agriculteur
 fille de Jean Abraham et de Jeanne Françoise Parisot
 Etat civil: veuve de Henri Louis Théodore Duboux Religion: protestante
 de Grandvaux et Lutry domicilié rue Grandvaux
 né le quatorze décembre mil huit cent quatorze

Inscrit au présent registre le seize novembre mil huit cent
 quatre-vingt-neuf sur la déclaration de Albert Boret
signeur domicilié à Montigny

Confirmé après lecture faite:

Albert Boret

L'OFFICIER DE L'ÉTAT CIVIL:

Communiqué

à Lutry

W. Bidaine

N^o 57
 Devaud
 Emile Louis

Le vingt un novembre _____ mil huit cent quatre-vingt-
 neuf _____ à huit heures _____ trente minutes du soir
 est décédé à Cressés

de pneumonie _____ selon certificat médical,

Devaud Emile Louis _____ Profession: signeur

fil s de Jean Gabriel Devaud et de Magdelaine Louise ni Jonyallat

Etat civil: Uxors de Marie Louise Fidoua Religion: protestant

de Servon et des Cellayes domicilié à Cressés

né le premier mai _____ mil huit cent rente huit

Inscrit au présent registre le vingt trois novembre _____ mil huit cent
 quatre-vingt-neuf _____ sur la déclaration de Albert Gilliéron

professeur au Collège de Bellay, chargé de faire la déclaration

Confirmé après lecture faite:

Albert Gilliéron

L'OFFICIER DE L'ÉTAT CIVIL:

Communiqué à Cron et à

Bidaud

Mézières

N^o 38
 Duboux
 fils de Henri

Le seize decembre _____ mil huit cent quatre-vingt-
neuf _____ à trois heures _____ minutes du matin

est décédé à Grandvaux

de venue mort au marche _____ selon certificat médical,

Un enfant du sexe masculin _____ Profession: _____

fil s de Henri Duboux signeur et de Louise ni Lot

Etat civil: _____ Religion: _____

de Lutry et Grandvaux domicilié s à Grandvaux

né le seize decembre _____ mil huit cent quatre vingt-neuf

Inscrit au présent registre le deux sept decembre _____ mil huit cent
 quatre-vingt-neuf _____ sur la déclaration de le père

Confirmé après lecture faite:

Henri Duboux

L'OFFICIER DE L'ÉTAT CIVIL:

Communiqué _____

Bidaud

N^o 59Béboix
JulietteLe Seize décembre mil huit cent quatre-vingt-
neuf à midi heure minutes duest décédé à Cullyde bronchite pseudomembraneuse selon certificat médical,Béboix Juliette Profession : _____file de Victor Béboix signeur et de Louise Janny ni TalazEtat civil : Célibataire Religion : protestantede Cully et Lutry domicilié à Cullyné le vingt deux novembre mil huit cent quatre-vingt huitInscrit au présent registre le dix sept décembre mil huit centquatre-vingt-neuf sur la déclaration de Henri Béboixsigneur à Cully; oulé de la défunte.

Confirmé après lecture faite :

Henri Béboix

L'OFFICIER DE L'ÉTAT CIVIL :

Communiqué à LutryWidmannN^o 60Mégroz ni Billiquet
Jeanne LouiseLe dix sept décembre mil huit cent quatre-vingt-
neuf à une heure minutes du soirest décédé à Chatagny vers Aronde point de demande de meuble selon certificat médical,Mégroz ni Billiquet Jeanne Louise Profession : signeusefile de Jacques Christian Billiquet et de Jeanne Louise ni GoyatEtat civil : Veuve de Charles George Mégroz Religion : protestantede Lutry et Villette domicilié à Chatagnyné le 31 janvier mil huit cent quatreInscrit au présent registre le dix huit décembre mil huit centquatre-vingt-neuf sur la déclaration de Charles Bestuzsigneur à Aron; chargé de faire la déclaration.

Confirmé après lecture faite :

Ch. Bestuz,

L'OFFICIER DE L'ÉTAT CIVIL :

Communiqué à LutryWidmann

N^o 61
Cespt
Abram Moise

Le *deux huit* decembre _____ mil huit cent quatre-vingt-
neuf à *Trois* heures _____ *rente* minutes du *matin*
est décédé à *au Bois de Romont sur Epesses*
de *point demandé' de médecin* _____ selon certificat médical,
Cespt Abram Moise _____ Profession: *agriculteur*
fil *s* de *Jacques Daniel Cespt* et de *Jeanne Marie ni Menet*
Etat civil: *Veuve de Louise Sophie Bessat* Religion: *protestant*
de Cheret _____ domicilié *à* *Epesses*
né le *douze avit* _____ mil *huit* cent *quatre*
Inscrit au présent registre le *deux neuf* decembre _____ mil huit cent
quatre-vingt- neuf _____ sur la déclaration de *Constant Cespt*
agriculteur au Bois de Romont; son fils _____

Confirmé après lecture faite:

Constant Cespt

L'OFFICIER DE L'ÉTAT CIVIL:

Communiqué *au Cheret* _____

A. Bidaine

N^o 62
Lédérrey
Jacques Edouard

Le *rente un* decembre _____ mil huit cent quatre-vingt-
neuf à *quatre* heures _____ minutes du *matin*
est décédé à *Cully*
de *apoplexie cardiaque* _____ selon certificat médical,
Lédérrey Jacques Edouard _____ Profession: *signeur*
fil *s* de *Charles Emmanuel* et de *Suzanne ni Boycegnou*
Etat civil: *Epoux de Louise Suzanne Raymond* Religion: *protestant*
de *Cully et Lutry* _____ domicilié à *Cully*
né le *seize* octobre _____ mil *huit* cent *rente six*
Inscrit au présent registre le *premier janvier* _____ mil huit cent
quatre-vingt- neuf _____ sur la déclaration de *Charles Lédérrey*
signeur à Cully, fils du défunt _____

Confirmé après lecture faite:

Lédérrey

L'OFFICIER DE L'ÉTAT CIVIL:

Communiqué *à* *Lutry* _____

A. Bidaine

*Le N^o 62 o^o la page 49 est celui de la dernière inscription faite en 1889
Les deux doubles du présent registre sont déposés
Ce qui nous est fourni aujourd'hui le 8 janvier 1889*

Form. 3.

*Un double o^o est remis le deux janvier o^o l'Autosité cantonale vaudoise
en exécution de l'article 2 de la loi*

A. Bidaine

N^o 1
 Chorney
 Ami Constant

Le deux janvier _____ mil huit cent quatre-vingt-
 dix à huit heures _____ minutes du soir
 est décédé à Cully _____
 de pneumonie _____ selon certificat médical,
 Chorney Ami Constant Profession : *l'ancien condamn*
 fils de Jules Lucien _____ et de Marie Julienne Charlet
 Etat civil : *célibataire* _____ Religion : *protestant*
 de Vullens _____ domicilié à Cully _____
 né le vingt-neuf août _____ mil huit cent quatre-vingt-huit
 Inscrit au présent registre le sept janvier _____ mil huit cent
 quatre-vingt-dix _____ sur la déclaration de *la mère* _____

Confirmé après lecture faite :

Jules Chorney

L'OFFICIER DE L'ÉTAT CIVIL :

Communiqué à Vullens _____

Michaux

N^o 4
 Forel
 Jeanne Louise

Le cinq janvier _____ mil huit cent quatre-vingt-
 dix à quatre heures _____ minutes du matin
 est décédée à Cully _____
 de pleurésie _____ selon certificat médical,
 Forel Jeanne Louise Profession : *sage-femme*
 fille de Jacques Steinn Fiederichet de Magdelaine ni Emery
 Etat civil : *Célibataire* _____ Religion : *protestante*
 de Cully _____ domicilié à Cully _____
 née le neuf septembre _____ mil huit cent dix-neuf
 Inscrit au présent registre le sept janvier _____ mil huit cent
 quatre-vingt-dix _____ sur la déclaration de *Auguste Forel*
frère de la défunte _____

Confirmé après lecture faite :

Auguste Forel

L'OFFICIER DE L'ÉTAT CIVIL :

Communiqué _____

Michaux

N^o 3
 Palar
 Charles Louis

Le sept janvier _____ mil huit cent quatre-vingt-
deux à sept heures _____ minutes du matin
 est décédé à Triz _____
 de _____ selon certificat médical,
Palar Charles Louis Profession: signeur
 fils de Jean Abram Palar et de Jeanne Louise Rosemi Fayet
 Etat civil: Célibataire Religion: protestant
 de Triz et Lutry domicilié à Triz
 né le sept mars _____ mil huit cent quatre-vingt
 Inscrit au présent registre le sept janvier _____ mil huit cent
 quatre-vingt-deux sur la déclaration de Jules Palar signeur
à Grandvaux neveu du défunt
 Confirmé après lecture faite:
Jules Palar
 Communiqué à Triz _____ L'OFFICIER DE L'ÉTAT CIVIL:
M. Bidault

N^o 4
 Bovard
 Jean

Le quinze janvier _____ mil huit cent quatre-vingt-
deux à deux heures _____ minutes du matin
 est décédé à Epesses _____
 de pneumonie _____ selon certificat médical,
Bovard Jean Profession: signeur
 fils de Abram Louis Bovard et de Jeanne Marie mi Gottraux
 Etat civil: Marié à Jeanne Louise mi Mégroz Religion: protestant
 de Epesses domicilié à Epesses
 né le dix-huit _____ mil huit cent vingt-deux
 Inscrit au présent registre le sept janvier _____ mil huit cent
 quatre-vingt-deux sur la déclaration de Eugène Bovard
signeur à Epesses; parent du défunt
 Confirmé après lecture faite:
Eugène Bovard
 Communiqué _____ L'OFFICIER DE L'ÉTAT CIVIL:
M. Bidault

N° 5

Corboz ni Borgognon
Guzanne Louise

Le quatorze janvier mil huit cent quatre-vingt-
deux à huit heures minutes du soir
est décédé à Creil dessous rive Epesses

de carcinome de l'estomac selon certificat médical,

Corboz ni Borgognon Guzanne Louise Profession: signeuse

fil le de Jean François Gidein et de Madeline ni Mercanton

Etat civil: Veuve de Jean Isaac Corboz Religion: protestante

de Epesses domicilié à Epesses

né le vingt sept décembre mil huit cent deux

Inscrit au présent registre le seize janvier mil huit cent

quatre-vingt-deux sur la déclaration d. Louis Corboz signeuse

à Epesses; parent de la défunte

Confirmé après lecture faite:

Louis Corboz

L'OFFICIER DE L'ÉTAT CIVIL:

Communiqué

P. Bidault

N° 6

Blanc
enfant mort né

Le quinze janvier mil huit cent quatre-vingt-
deux à sept heures minutes du soir

est décédé à Grandvaux

de mort né selon certificat médical,

Un enfant du sexe féminin Profession: épave Chef de gare

fil s de François Gustave Blanc de Jeanne Thérèse ni Henry

Etat civil: _____ Religion: _____

de Belmont domicilié à Grandvaux en l'argon

né le quinze janvier mil huit cent quatre vingt deux

Inscrit au présent registre le seize janvier mil huit cent

quatre-vingt-deux sur la déclaration d. épave

Confirmé après lecture faite:

J. Blanc

L'OFFICIER DE L'ÉTAT CIVIL:

Communiqué

P. Bidault

N^o 7
Cordery
Jean Henri

Le vingt quatre décembre _____ mil huit cent quatre-vingt-
Neuf à quatre heures _____ minutes du soir

est décédé à viue Grandvaux (au Brû) _____
de lui par un char _____ selon certificat médical, ^{déclaration de} _{sauf}

Cordery Jean Henri Profession: agriculteur
fil de Jean Pierre François de Jeanne Marguerite ni Margair

Etat civil: Marié à Jeanne Esther Desargens Religion: protestant
de Savigny _____ domicilié au Boulevard viue Forel

né le premier octobre _____ mil huit cent vingt huit _____

Inscrit au présent registre le vingt cinq janvier _____ mil huit cent
quatre-vingt- deux _____ sur la déclaration de F Roug officier

de l'état civil remplaçant et par ordre de Monsieur
Confirmé après lecture faite: le Préfet de Lorraine _____
F Roug

L'OFFICIER DE L'ÉTAT CIVIL:

Communiqué à Savigny et Forel _____ M Bidault

N^o 8
Wegmuller
Marie Madeleine
ni Hauswirtz

Le vingt trois janvier _____ mil huit cent quatre-vingt-
deux à deux heures _____ quinze minutes du matin

est décédé à Bully _____
de Influenza _____ selon certificat médical,

Wegmuller Marie Madeleine Profession: ménagère
fil le de Christian Hauswirtz et de Anne Marie ne Peuteber

Etat civil: Veuve en 2^o nocces de Jean Wegmuller Religion: protestante
de Walkringen (Belge) domiciliée à Bully _____

née le vingt un janvier _____ mil huit cent vingt un _____

Inscrit au présent registre le vingt quatre janvier _____ mil huit cent
quatre-vingt- deux _____ sur la déclaration de Jean Wegmuller

ordonneur à Bully; fils de la défunte. _____
Confirmé après lecture faite:
J Wegmuller

L'OFFICIER DE L'ÉTAT CIVIL:

Communiqué à Walkringen _____ M Bidault

N^o 9
Duboua
Susanne ni Lasvanchy

Le vingt cinq janvier _____ mil huit cent quatre-vingt-
dix à deux heures _____ minutes du soir

est décédé à Cully _____

de asystolie _____ selon certificat médical,

Duboua Susanne ni Lasvanchy Profession: journalière

fil^e de Jean Henri Samuel et de Jeanne Susanne ni Deserens

Etat civil: veuve de Samuel Daniel Duboua Religion: protestant

de Lutry et Grandvaux domicilié à Cully _____

né le dix septembre _____ mil huit cent vingt-un _____

Inscrit au présent registre le vingt sept janvier _____ mil huit cent

quatre-vingt-dix sur la déclaration de Charles Fabut

gendarme; beau-fils de la défunte _____

Confirmé après lecture faite:

Fabut gend.

L'OFFICIER DE L'ÉTAT CIVIL:

Communiqué à Lutry _____

W. Bidaut

N^o 10
Giri ni Fauques
Jeanne Françoise

Le vingt neuf janvier _____ mil huit cent quatre-vingt-
dix à trois heures _____ trente minutes du matin

est décédé à Grandvaux _____

de Influenza _____ selon certificat médical,

Giri ni Fauques Jeanne Françoise Profession: signeuse

fil^e de Jean Abram Fauques et de Salomé Louise Elisabeth ni Berggeli

Etat civil: veuve de Henri Samuel Giri Religion: protestante

de Sues et Lutry _____ domicilié à Grandvaux _____

né le seize novembre _____ mil huit cent sept _____

Inscrit au présent registre le trente janvier _____ mil huit cent

quatre-vingt-dix sur la déclaration de Victor Fornaz signeur

à Grandvaux; beau-fils de la défunte _____

Confirmé après lecture faite:

V. Fornaz

L'OFFICIER DE L'ÉTAT CIVIL:

Communiqué à Lutry _____

W. Bidaut

N^o 11
Desfayes.
Charles Louis

Le Le 29 janvier _____ mil huit cent quatre-vingt-
deux _____ à huit heures _____ minutes du soir
est décédé _____ à Chatagny rière Aron _____
de dégénérescence des organes parenchymateux selon certificat médical,
Desfayes Charles Louis _____ Profession : vigneron _____
fil de Jean Abram Desfayes de Madeleine né Rod _____
Etat civil : Marié à Emma Chollet (Veuve Chambay) Religion : protestant
de Villette et Lutry _____ domicilié à Chatagny _____
né le vingt mars _____ mil huit cent quarante-un _____
Inscrit au présent registre le trante janvier _____ mil huit cent
quatre-vingt- deux _____ sur la déclaration d un père de la femme
Henri Chollet vigneron domicilié rière Cully _____

Confirmé après lecture faite :

Henri Chollet

L'OFFICIER DE L'ÉTAT CIVIL :

Communiqué à 3 Lutry

W. Bismant

N^o 12
Béboux
Louise Françoise
dite Fanny

Le trante janvier _____ mil huit cent quatre-vingt-
deux _____ à quatre heures _____ trante minutes du soir _____
est décédée _____ à Cully _____
de Hémorrhagie cérébrale suite d'influenza selon certificat médical,
Béboux Louise Françoise dite Fanny Profession : domestique de ménage
fil le de Henri François _____ et de Jusanne Antoinette né Chambay _____
Etat civil : Célibataire _____ Religion : protestante _____
de Cully et Lutry _____ domiciliée à Cully _____
née le vingt six janvier _____ mil huit cent trante huit _____
Inscrit au présent registre le trante un janvier _____ mil huit cent
quatre-vingt- deux _____ sur la déclaration de Louis Béboux
vigneron à Cully; père de la défunte _____

Confirmé après lecture faite :

Ls. Béboux Béboux

L'OFFICIER DE L'ÉTAT CIVIL :

Communiqué à 3 Lutry

W. Bismant

N^o 13
 Anliker
 enfant mort né

Le Sept février mil huit cent quatre-vingt-
deux à vingt heures minutes du soir
 est décédé à Cully
 de mort né selon certificat médical,
 Un enfant du sexe féminin Profession : _____
 fille de Louis Anliker et de Constance née Guénou
 Etat civil : _____ Religion : _____
 de Gondiswil domiciliés à Cully
 né le sept février mil huit cent quatre-vingt-
 deux
 Inscrit au présent registre le deux février mil huit cent
 quatre-vingt-deux sur la déclaration de Samuel Guénou
signeur à Cully

Confirmé après lecture faite :

J. Guénou

L'OFFICIER DE L'ÉTAT CIVIL :

Communiqué _____

Bidoux

N^o 14
 Allamand
 Sophie

Le Sept février mil huit cent quatre-vingt-
deux à huit heures minutes du soir
 est décédé à Bry-bethoud sur Cully
 de _____ selon certificat médical,
Allamand Sophie Profession : _____
 fille de Jean Pierre Allamand et de Marie Jeanne née Gilliard
 Etat civil : Célibataire Religion : protestante
 de Ormont dessus domicilié sur Cully
 né le quatorze mai mil huit cent quatre-vingt-
 deux
 Inscrit au présent registre le deux février mil huit cent
 quatre-vingt-deux sur la déclaration de sa mère

Confirmé après lecture faite :

Pierre Allamand

L'OFFICIER DE L'ÉTAT CIVIL :

Communiqué à Ormont dessus

Bidoux

N° 15

Mourouud
Emmanuel

Le dix février _____ mil huit cent quatre-vingt-
deux _____ à cinq heures _____ minutes du soir
est décédé à Cully _____
de Congestion pulmonaire _____ selon certificat médical,
Mourouud Emmanuel Profession : _____
fil s de Henri Frédéric, vigneron et de Adèle née Forel _____
État civil : _____ Religion : protestant
de Chivleyres _____ domicilié à Cully _____
né le vingt quatre mai _____ mil huit cent quatre vingt neuf
Inscrit au présent registre le onze février _____ mil huit cent
quatre-vingt- deux _____ sur la déclaration du père _____

Confirmé après lecture faite :

Henri Mourouud

L'OFFICIER DE L'ÉTAT CIVIL :

Communiqué à Chon-la-Ville

W. Bidault

N° 16

Joly
Lucie Adèle

Le Cinq mars _____ mil huit cent quatre-vingt-
dix _____ à Six heures _____ minutes du matin
est décédée à Montagny sière Villette _____
de _____ selon certificat médical,
Joly Lucie Adèle Profession : _____
fil le de Charles François, vigneron et de Charlotte Eugénie née Guéroux _____
État civil : _____ Religion : _____
de Savigny et Forel _____ domicilié à Montagny _____
né le douze février _____ mil huit cent quatre vingt deux
Inscrit au présent registre le Sept mars _____ mil huit cent
quatre-vingt- deux _____ sur la déclaration du père _____

Confirmé après lecture faite :

Charles Joly

L'OFFICIER DE L'ÉTAT CIVIL :

Communiqué à Savigny et Forel

M. Bidault

N^o 16
Fonjallaz
Jean François

Le Six mars _____ mil huit cent quatre-vingt-
deux _____ à minuit ^{heure} _____ trente ^{minutes} du _____
est décédé à la Tannaire sur Grandvaux _____
de hémorragie cérébrale _____ selon certificat médical,
Fonjallaz Jean François Profession: agriculteur
fils de Jean François Samuel de Jeanne Susanneni Boveray
Etat civil: Veuve Jeanne Marie Gasin Religion: protestant
de Epesses et Lutry domicilié à la Tannaire _____
né le vingt quatre janvier mil huit cent soixante _____
Inscrit au présent registre le huit mars _____ mil huit cent
quatre-vingt- deux _____ sur la déclaration de Charles Fonjallaz
agriculteur domicilié à la Tannaire _____

Confirmé après lecture faite:

Fonjallaz Charles

L'OFFICIER DE L'ÉTAT CIVIL:

Communiqué à Lutry

W. Bidault

N^o 18
Möry
Jakob

Le Six mars _____ mil huit cent quatre-vingt-
deux _____ à minuit ^{heure} _____ minutes du _____
est décédé à Cully _____
de oedème pulmonaire _____ selon certificat médical,
Möry Jakob Profession: agriculteur
fils de Bénédict Möry et de Elisabeth ni Weber _____
Etat civil: Veuve de Jeanne française Marie Taly Religion: protestant
de Abermorgen (Bene) domicilié à Cully _____
né le quinze novembre mil huit cent douze _____
Inscrit au présent registre le huit mars _____ mil huit cent
quatre-vingt- deux _____ sur la déclaration de Samuel Möry, son
fils, négociant à Cully _____

Confirmé après lecture faite:

S. Möry

L'OFFICIER DE L'ÉTAT CIVIL:

Communiqué à Abermorgen

W. Bidault

N^o 19
 Duflon
 Claire Léa

Le neuf mars _____ mil huit cent quatre-vingt-
deux _____ à cinq heures _____ quinze minutes du soir _____
 est décédé à Pucei _____
 de diphthérie _____ selon certificat médical,
Duflon Claire Léa _____ Profession : _____
 fille de Arin Frédéric, vigneron de Emma ni Rochat _____
 Etat civil : Célibataire _____ Religion : protestant _____
 de Pucei _____ domicilié à Pucei _____
 né le douze août _____ mil huit cent huitante six _____
 Inscrit au présent registre le deux mars _____ mil huit cent
 quatre-vingt- deux _____ sur la déclaration de la mère _____

Confirmé après lecture faite :
Duflon _____

L'OFFICIER DE L'ÉTAT CIVIL :
P. Bidaine _____

Communiqué _____

N^o 20
 Béboux
 Charles Louis

Le vingt cinq mars _____ mil huit cent quatre-vingt-
dix _____ à midi heures _____ huit minutes du _____
 est décédé à Cully _____
 de phthisis laryngis _____ selon certificat médical,
Béboux Charles Louis _____ Profession : vigneron _____
 fils de Jean François Gédéon de Tournes Jusanne ni Blondel _____
 Etat civil : Veuve de Louise Bernicte Chat _____ Religion : protestant _____
 de Cully et Lutry _____ domicilié à Cully _____
 né le douze avril _____ mil huit cent vingt huit _____
 Inscrit au présent registre le vingt six mars _____ mil huit cent
 quatre-vingt- dix _____ sur la déclaration de Auguste Tonnay _____
vigneron à Cully, son beau-fils _____

Confirmé après lecture faite :
Aug. Tonnay _____

L'OFFICIER DE L'ÉTAT CIVIL :
P. Bidaine _____

Communiqué à Lutry _____

N^o 21
 Forestier
 Fanny

Le vingt mars mil huit cent quatre-vingt-
deux à neuf heures quarante cinq minutes du soir
 est décédé à Cully
 de tuberculose pulmonaire selon certificat médical,
Forestier Fanny Profession: port
 fille de François; notaire et de Julie née Guenou
 Etat civil: Célibataire Religion: protestante
 de Cully et Lutry domiciliée à Cully
 née le deux octobre mil huit cent quarante quatre
 Inscrit au présent registre le premier avril mil huit cent
 quatre-vingt-deux sur la déclaration de un père

Confirmé après lecture faite:

J. Forestier

L'OFFICIER DE L'ÉTAT CIVIL:

Communiqué à l'Église

P. Bidaine

N^o 22
 Duboux
 Gaston

Le premier avril mil huit cent quatre-vingt-
deux à neuf heures quarante cinq minutes du soir
 est décédé à Cully
 de bronchite capillaire selon certificat médical,
Duboux Gaston Profession: port
 fils de Jean, vigneron et de Charlotte Louise née Bény
 Etat civil: Célibataire Religion: protestant
 de Cully et Lutry domicilié à Cully
 né le deux sept juin mil huit cent quarante neuf
 Inscrit au présent registre le trois avril mil huit cent
 quatre-vingt-deux sur la déclaration de un père

Confirmé après lecture faite:

James Duboux-Bény,

L'OFFICIER DE L'ÉTAT CIVIL:

Communiqué à l'Église

P. Bidaine

N^o 23
Fauques ni Tahud
Fanchette

Le vingt trois avril _____ mil huit cent quatre-vingt-
dix à trois heures _____ trente minutes du soir
est décédé à Aves

de Carcinoma ventriculi _____ selon certificat médical,

Fauques ni Tahud Fanchette Profession : vigneronne

fil le de Jean Abram Tahud et de Jeanne Marie ni Bettez

Etat civil : Epouse de Henri Fauques Religion : protestante

de Aves et Lutry _____ domicilié à Aves

né le trois septembre _____ mil huit cent trente neuf

Inscrit au présent registre le vingt quatre avril _____ mil huit cent

quatre-vingt-dix _____ sur la déclaration de Louis Dépassel

Tahud; beau-frère de la défunte _____

Confirmé après lecture faite:

L. Dépassel - Tahud

L'OFFICIER DE L'ÉTAT CIVIL:

Communiqué à Lutry

M. Bidault

N^o 24
Golay
Julia Louisa

Le vingt neuf avril _____ mil huit cent quatre-vingt-
dix à dix heures _____ quinze minutes du matin
est décédé à Cully _____

de pneumonie _____ selon certificat médical,

Golay Julia Louisa _____ Profession: _____

fil le de Louis Auguste Marc et de Jeanne Julie ni Décosterd

Etat civil: Célibataire _____ Religion: protestante

de Chenit _____ domicilié à Cully _____

né le neuf janvier _____ mil huit cent quatre vingt dix

Inscrit au présent registre le trente avril _____ mil huit cent

quatre-vingt-dix _____ sur la déclaration de Jeanette Décosterd

ni Bébois; sa grand-mère, domiciliée à Cully _____

Confirmé après lecture faite:

Jeanette Décosterd

L'OFFICIER DE L'ÉTAT CIVIL:

Communiqué _____

N^o 25Milliquet
JulieLe quatorze mai _____ mil huit cent quatre-vingt-
deux à deux heures _____ minutes du matinest décédé à Grandvaux _____
de _____ selon certificat médical,Milliquet Julie _____ Profession : _____fil le de Louis Frédéric, vigneron et de Jenny Louise née WaridelEtat civil : Célibataire _____ Religion : _____de Grandvaux et Lutry domicilié à Grandvaux _____né le vingt juin _____ mil huit cent quatre vingt neufInscrit au présent registre le seize mai _____ mil huit cent
quatre-vingt-deux sur la déclaration de la mère _____

Confirmé après lecture faite :

Milliquet Frédéric

L'OFFICIER DE L'ÉTAT CIVIL :

Communiqué à LutryA. BidaultN^o 26Krebel née Favre
Eugénie Marie JennyLe vingt trois mai _____ mil huit cent quatre-vingt-
deux à deux heures _____ minutes du soirest décédée à Cully _____
de métrorrhagie suite de couches _____ selon certificat médical,Krebel née Favre Eugénie Marie Jenny Profession : modeste _____fil le de Ferdinand Louis Favre et de Marie Louise née BadouxEtat civil : Epouse de Louis Krebel _____ Religion : protestantede La Sarraz _____ domicilié à Cully _____né le quinze janvier _____ mil huit cent soixante deuxInscrit au présent registre le vingt quatre mai _____ mil huit cent
quatre-vingt-deux sur la déclaration de son mari Louis Krebelsignation à Cully _____

Confirmé après lecture faite :

Louis Krebel

L'OFFICIER DE L'ÉTAT CIVIL :

Communiqué à La SarrazA. Bidault

N^o 27
Palaz
Louis Charles

Le *vingt sept mai* _____ mil huit cent quatre-vingt-
deux _____ à *sept* heures _____ *trente* minutes du *matin*
 est décédé _____ à *Grandvaux*
 de *entérite aiguë* _____ selon certificat médical,
Palaz Louis Charles _____ Profession : _____
 fils de *Jules Palaz vigneron* et de *Julie Louise Marie né Colliard*
 Etat civil : *Célibataire* _____ Religion : *protestant*
 de *Luc et Lutry* _____ domicilié _____ à *Grandvaux* _____
 né le *vingt neuf septembre* mil *huit* cent *quatre vingt neuf*
 Inscrit au présent registre le *vingt huit mai* _____ mil huit cent
 quatre-vingt- *deux* _____ sur la déclaration d'un *père* _____

Confirmé après lecture faite :

Jules Palaz

L'OFFICIER DE L'ÉTAT CIVIL :

Communiqué à *Lutry*

A. Bidane

N^o 28
Lederrey
Paul

Le *dix neuf juin* _____ mil huit cent quatre-vingt-
dix _____ à *sept* heures _____ minutes du *matin*
 est décédé _____ à *Tronchet sur Grandvaux*
 de *atropsie* _____ selon certificat médical,
Lederrey Paul _____ Profession : _____
 fils de *Oscar Lederrey vigneron* et de *Hélène né Chappuis*
 Etat civil : *Célibataire* _____ Religion : *protestant*
 de *Lutry, Cully et Grandvaux* domicilié _____ à *Tronchet sur Grandvaux*
 né le *quinze septembre* mil *huit* cent *quatre vingt neuf*
 Inscrit au présent registre le *vingt juin* _____ mil huit cent
 quatre-vingt- *dix* _____ sur la déclaration d'un *père* _____

Confirmé après lecture faite :

Oscar Lederrey

L'OFFICIER DE L'ÉTAT CIVIL :

Communiqué à *Lutry*

A. Bidane

N° 29

Parisodmi Porchet
Rose françoiseLe vingt quatre juin _____ mil huit cent quatre-vingt-
dix à quatre heures _____ minutes du soir

est décédé à Villetta _____

de diabète sucré _____ selon certificat médical,

Parisodmi Porchet Rose françoise Profession : vigneronne

fil le de Jean Demil Porchet et de Jeanne Charlotte Bernuette Bernuette

Etat civil : veuve de Charles Abram Frédéric Christian Parisod Religion : protestante

de Villetta et Lutry domiciliée à Villetta _____

né le vingt sept septembre mil huit cent vingt six _____

Inscrit au présent registre le vingt six juin _____ mil huit cent

quatre-vingt- dix sur la déclaration de Charles Parisod

veuve de la défunte vigneronne à Villetta _____

Confirmé après lecture faite :

Charles Parisod

L'OFFICIER DE L'ÉTAT CIVIL :

Communiqué à Lutry _____

M Bidaine

N° 30

Palaz
Jean LouisLe vingt quatre juin _____ mil huit cent quatre-vingt-
dix à trois heures _____ minutes du soir

est décédé à Puez _____

de point demandé de médecin _____ selon certificat médical,

Palaz Jean Louis Profession : Sans _____

fil s de Isaac Samuel Palaz de Jeanne Elisabeth Palaz

Etat civil : veuf de Jeanne Susanne Corboz Religion : protestant

de Puez et Lutry domicilié à Puez _____

né le vingt deux décembre _____ mil huit cent trois _____

Inscrit au présent registre le vingt six juin _____ mil huit cent

quatre-vingt- dix sur la déclaration de Louise Lin vigneronne

à Puez; présente au moment du décès _____

Confirmé après lecture faite :

Louise Lin.

L'OFFICIER DE L'ÉTAT CIVIL :

Communiqué à Lutry _____

M Bidaine

N^o 51
 Duflon
 enfant mort né

Le trois juillet mil huit cent quatre-vingt-
deux à neuf heures quarante cinq minutes du soir
 est décédé à Grandvaux
 de mort ne selon certificat médical,
Duflon Profession :
 fils de Jules Henri Duflon et de Céline Cholet
 Etat civil : Religion :
 de Ana domicilié à Grandvaux
 né le trois juillet mil huit cent quatre-vingt-
 Inscrit au présent registre le quatorze juillet mil huit cent
 quatre-vingt-deux sur la déclaration du père

Confirmé après lecture faite :

Jules Duflon

L'OFFICIER DE L'ÉTAT CIVIL :

A. Bidaine

Communiqué

N^o 62
 Weber
 Gottlieb

Le deux-huit juillet mil huit cent quatre-vingt-
deux à deux heures minutes du matin
 est décédé à Gully
 de Vitium cordis hydrophis selon certificat médical,
Weber Gottlieb Profession : cafetier
 fils de Jean Weber, décédé et de Barbara née Beyeler, décédée
 Etat civil : Veuve en 2^e noces de Faumely Bovard Religion : protestant
 et Marié en 3^e noces de Louise Bovard
 de Guggisberg domicilié à Gully
 né le quatorze février mil huit cent quatre-vingt-
 Inscrit au présent registre le deux-neuf juillet mil huit cent
 quatre-vingt-deux sur la déclaration de Eugène Weber
vigneron à Gully son fils

Confirmé après lecture faite :

Eugène Weber

L'OFFICIER DE L'ÉTAT CIVIL :

A. Bidaine

Communiqué à Guggisberg

N^o 33Corboz
LouisLe vingt quatre juillet _____ mil huit cent quatre-vingt-
deux à midi lre re _____ trente minutes du _____

est décédé à Epesses _____

de Anémie progressive par carcinoma ventriculi selon certificat médical,

Corboz Louis _____ Profession : vigneron _____

fil s de Pierre François Corboz et de Marguerite ni Magniana _____

Etat civil : Veuf de Susanne Françoise Marie Dubois Religion : protestant _____

de Epesses _____ domicilié à Epesses _____

né le six décembre _____ mil huit cent treize _____

Inscrit au présent registre le vingt cinq juillet _____ mil huit cent

quatre-vingt-deux _____ sur la déclaration de Marc Masson _____

vigneron, domestique du défunt _____

Confirmé après lecture faite :

Marc Masson _____

L'OFFICIER DE L'ÉTAT CIVIL :

Communiqué _____

Bidaire _____

N^o 34Guenouet
Abram Louis
DanielLe trois août _____ mil huit cent quatre-vingt-
deux à six heures _____ minutes du soir _____

est décédé à Baussans rière Grandvaux _____

de dégénération ex des cirilés _____ selon certificat médical,

Guenouet Abram Louis Daniel _____ Profession : vigneron _____

fil s de Jean Abram Guenouet et de Jeanne Elisabeth ni Norvray _____

Etat civil : Veuf de Louise Susanne Marie Chaubert Religion : protestant _____

de Grandvaux et Lutry domicilié à Baussans _____

né le vingt six décembre _____ mil huit cent treize _____

Inscrit au présent registre le quatre août _____ mil huit cent

quatre-vingt-deux _____ sur la déclaration de Charles Dufflon _____

vigneron à Grandvaux, beau fils du défunt _____

Confirmé après lecture faite :

Charles Dufflon _____

L'OFFICIER DE L'ÉTAT CIVIL :

Communiqué _____

Bidaire _____

N^o 35
 Girin ni Bovard
 Julie

Le treize août _____ mil huit cent quatre-vingt-
deux _____ à deux heures _____ minutes du soir
 est décédé à Arzon _____

de néphrite interstitielle _____ selon certificat médical,

Girin ni Bovard Julie _____ Profession : veuve

fil le de Jean Daniel Bovard de Jeanne Sophie ni Seguet

Etat civil : Epouse de François Louis Girin Religion : protestante

de Tréf et Lutry _____ domicilié à Arzon _____

né le vingt huit novembre mil huit cent cinquante deux

Inscrit au présent registre le quatorze août _____ mil huit cent

quatre-vingt- deux _____ sur la déclaration de Valentin Lomaz

vigneron à Arzon, cousin de la défunte _____

Confirmé après lecture faite :

V. Lomaz

L'OFFICIER DE L'ÉTAT CIVIL :

Communiqué à Lutry _____

Albidame

N^o 36
 Fauqueux
 Julie

Le deux neuf août _____ mil huit cent quatre-vingt-
deux _____ à neuf heures _____ minutes du matin
 est décédé à Trévi _____

de ritium cordis acutis _____ selon certificat médical,

Fauqueux Julie _____ Profession : veuve

fil le de Jean Isaac Fauqueux, et de Jeanne ni Palaz :

Etat civil : Célibataire _____ Religion : protestante

de Trévi et Lutry _____ domicilié à Trévi _____

né le premier juillet _____ mil huit cent vingt quatre

Inscrit au présent registre le vingt août _____ mil huit cent

quatre-vingt- deux _____ sur la déclaration de Fredéric Fauqueux

vigneron à Trévi, frère de la défunte _____

Confirmé après lecture faite :

Fauqueux

L'OFFICIER DE L'ÉTAT CIVIL :

Communiqué à Lutry _____

Albidame

N^o 37
 Forjallaz
 Henri Edouard

Le vingt cinq avit _____ mil huit cent quatre-vingt-
 dix _____ à quatre heures _____ minutes du Soir

est décédé _____ à Epesses _____
 de pneumonie _____ selon certificat médical,

Forjallaz Henri Edouard Profession: vigneron

fil s de Jean Samuel Forjallaz de Jeanne Marguerite ni Pichoux

Etat civil: Epouse de Felise Julie Janny Genilla Religion: protestant

de Epesses et Lutry domicilié à Epesses

né le quatre avit _____ mil huit cent trente huit _____

Inscrit au présent registre le vingt six avit _____ mil huit cent

quatre-vingt-dix _____ sur la déclaration de Charles Forester

vigneron à Cully; beau père du défunt _____

Confirmé après lecture faite:

C. Forneri _____

L'OFFICIER DE L'ÉTAT CIVIL:

Communiqué à Lutry _____

A. Bidane _____

N^o 38
 Crot
 enfant mort né

Le six sept septembre _____ mil huit cent quatre-vingt-
 dix _____ à trois heures _____ minutes du matin

est décédé _____ à Bahyse sur Cully _____

de asphyxie pendant le travail, circonvolutions du cordon selon certificat médical,

Un enfant du sexe masculin _____ Profession: agriculteur le père

fil s de Henri Crot agriculteur et de Eugénie ni Pomaz

Etat civil: _____ Religion: _____

de Epesses, Cully et Lutry domiciliés à Bahyse _____

né le six sept septembre mil huit cent quatre vingt dix _____

Inscrit au présent registre le six huit septembre _____ mil huit cent

quatre-vingt-dix _____ sur la déclaration de _____

Confirmé après lecture faite:

H. Crot _____

L'OFFICIER DE L'ÉTAT CIVIL:

Communiqué _____

A. Bidane _____

N^o 39
 Crotte Margairaz
 Jeanne Esther

Le quatorze octobre _____ mil huit cent quatre-vingt-
 dix _____ à quatre heures _____ minutes du matin
 est décédé à Arvan y Villette _____

de *carcinoma ventriculi* _____ selon certificat médical,

Crotte Margairaz Jeanne Esther Profession: *régisseurne*

fil le de *Jean Louis Margairaz* et de *Jeanne Madeleine Dubrit*

Etat civil: *femme de Jean Louis Crot, décédé* Religion: *protestante*

de *Pisa et Lutry* _____ domicilié à *Arvan* _____

né le *deux avril* _____ mil huit cent neuf _____

Inscrit au présent registre le *seize octobre* _____ mil huit cent

quatre-vingt- *dix* _____ sur la déclaration de *Benjamin Crot*

domicilié à *Arvan*; fils de la défunte _____

Confirmé après lecture faite:

J. Crot

L'OFFICIER DE L'ÉTAT CIVIL:

Communiqué à *Lutry*

J. Bidanne

N^o 40
 Favre
 Jeanne Marguerite

Le vingt six octobre _____ mil huit cent quatre-vingt-
 dix _____ à deux heures _____ minutes du matin
 est décédé à *Cully* _____

de *oedème pulmonaire* _____ selon certificat médical,

Favre Jeanne Marguerite Profession: _____

fil le de *Charles Frédéric Auguste* et de *Emma née Durussel*

Etat civil: _____ Religion: _____

de *Penthierz* _____ domicilié à *Cully* _____

né le *dix septembre* _____ mil huit cent quatre vingt dix _____

Inscrit au présent registre le *vingt huit octobre* _____ mil huit cent

quatre-vingt- *dix* _____ sur la déclaration de *u p...* _____

Confirmé après lecture faite:

Auguste Favre

L'OFFICIER DE L'ÉTAT CIVIL:

Communiqué à *Penthierz*

J. Bidanne

N° 41
Wannazni Goy
Louise Caroline

Le huit novembre _____ mil huit cent quatre-vingt-
diez à onze heures quarante cinq minutes du matin
 est décédée à Epesses
 de entérite tuberculeuse _____ selon certificat médical,
Wannazni Goy Louise Caroline Profession : vigneronne
 fille de Jacob David Louis Goy et de Louise Amélie Bernay
 Etat civil : épouse de Frédéric Isaac Wannaz Religion : protestante
 de Lutry et Epesses domicilié à Epesses
 née le vingt décembre _____ mil huit cent quarante neuf
 Inscrit au présent registre le de novembre _____ mil huit cent
 quatre-vingt- diez _____ sur la déclaration d un mari _____

Confirmé après lecture faite :

Wannaz Frédéric Isaac

L'OFFICIER DE L'ÉTAT CIVIL :

Communiqué à Lutry

M. Bidaine

N° 42
Capt
Emma

Le treize décembre _____ mil huit cent quatre-vingt-
diez à trois heures tronte minutes du matin
 est décédée à le Bois de Honorat sur Epesses
 de ostéomyélite multiple _____ selon certificat médical,
Capt Emma _____ Profession : _____
 fille de Constant Capt vigneron et de Hélène Posire niell Margairaz
 Etat civil : Célibataire _____ Religion : protestante
 de Cherit _____ domicilié à Epesses
 né le onze novembre _____ mil huit cent septante neuf
 Inscrit au présent registre le quinze décembre _____ mil huit cent
 quatre-vingt- diez _____ sur la déclaration d un père _____

Confirmé après lecture faite :

Constant Capt

L'OFFICIER DE L'ÉTAT CIVIL :

Communiqué au Cherit

M. Bidaine

N^o 43
 Rochat ni Raymond
 Julie

Le dix sept décembre _____ mil huit cent quatre-vingt-
 dix à trois heures _____ minutes du soir _____
 est décédée à Priz, où elle s'est en séjour depuis huit jours
 de _____ point de _____ selon certificat médical,
Rochat ni Raymond Julie Profession: agriculteur
 fil le de Jacques Samuel Raymond de Jeanne Susanne Marianne ni Larey
 Etat civil: veuve de John Rochat Religion: protestante
 de Bretigny et de l'Abbaye domiciliée à Chesneau
 née le trois mars _____ mil huit cent quarante un
 Inscrit au présent registre le dix neuf décembre _____ mil huit cent
 quatre-vingt- dix _____ sur la déclaration de Frédéric Duflon
signeur domicilié à Priz; Longueville

Confirmé après lecture faite:

Duflon

L'OFFICIER DE L'ÉTAT CIVIL:

Communiqué à Juliy le Grand
Chesneau et l'Abbaye

M. Richarme

N^o 44
 Bovard ni Bovard
 Jeanne Françoise
 dite Susanne

Le vingt décembre _____ mil huit cent quatre-vingt-
 dix à une heure _____ trente minutes du soir _____
 est décédée à Priz
 de _____ point de _____ selon certificat médical,
Bovard ni Bovard Jeanne Françoise dite Susanne Profession: supérieure
 fil le de Jean Isaac Bovard et de Jeanne Henriette ni Michoud
 Etat civil: veuve de Abram Isaac Bovard Religion: protestante
 de Priz _____ domiciliée à Priz
 née le dix mars _____ mil huit cent trois
 Inscrit au présent registre le vingt deux décembre _____ mil huit cent
 quatre-vingt- dix _____ sur la déclaration de Auguste Bovard
domicilié au Bois de Courmont; neveu de la défunte

Confirmé après lecture faite:

Auguste Bovard

L'OFFICIER DE L'ÉTAT CIVIL:

Communiqué _____

M. Richarme

N^o 45
Destuz ni Destroz
Marie Louise

Le vingt sept décembre mil huit cent quatre-vingt-
dix à trois heures minutes du jour
est décédé à Chermoua sur Cully
de Encéphalopathie selon certificat médical,
Destuz ni Destroz Marie Louise Profession : menagère
fil de Jean Isaac Destroz et de Jeanne Marianne ni Pasche
Etat civil : Veuve de François Louis Destuz Religion : protestante
de Nisay, Vallette et Lutry domicilié à Chermoua
né le vingt octobre mil huit cent quarante un

Inscrit au présent registre le vingt neuf décembre mil huit cent
quatre-vingt dix sur la déclaration de Louis Paschoud
vigneron à Chermoua; beau fils de la défunte

Confirmé après lecture faite :

Paschoud Louis

L'OFFICIER DE L'ÉTAT CIVIL :

Communiqué à Chabuis et Lutry

P. Bidane

N^o _____

Le numéro 45 à la page 22 est celui mil huit cent quatre-vingt-
de la dernière inscription faite dans l'année 1890
est décédé à Les deux doubles du présent registre sont
conformes selon certificat médical,

Ces deux certifiions ajoutées ce jour 1891

fil de L'officier de l'état civil de Cully

Etat civil : P. Bidane Religion : _____

domicilié à _____

né le _____ mil _____

Inscrit au présent registre le _____ mil huit cent
quatre-vingt sur la déclaration d _____

Confirmé après lecture faite :

Un double a été remis le 5 janvier à l'autorité cantonale
en exécution de l'article 2 de la loi

L'OFFICIER DE L'ÉTAT CIVIL :

Communiqué _____

P. Bidane

N^o 1
Simon
Victor Emmanuel

Le treize janvier mil huit cent quatre-vingt-
sept à huit heures trente minutes du matin
est décédé à Epesses
de bronchopneumonie selon certificat médical,
Simon Victor Emmanuel Profession: _____
fil(s) de Victor Simon, vigneron et de Marguerite Marie né' Sonnay
Etat civil: _____ Religion: _____
de Secidonne domicilié à Epesses
né le vingt un janvier mil huit cent soixante
Inscrit au présent registre le quinze janvier mil huit cent
quatre-vingt-sept sur la déclaration de sa mère.

Confirmé après lecture faite:

Victor Simon

L'OFFICIER DE L'ÉTAT CIVIL:

Communiqué à Epesses

W. Bidaine

N^o 2
Bovard
Abram Samuel

Le vingt cinq janvier mil huit cent quatre-vingt-
sept à six heures trente minutes du matin
est décédé à le Bois de Romont sur Epesses
de marasme urilic selon certificat médical,
Bovard Abram Samuel Profession: agriculteur
fil(s) de Jean Isaac Bovard et de Jeanne Marguerite Thérèse né'
Etat civil: Mariée en 2^o à Jean Louis Marguerite né' Religion: protestant
de Epesses domicilié à Epesses, au Bois de Romont
né le six mars mil huit cent huit
Inscrit au présent registre le vingt six janvier mil huit cent
quatre-vingt-sept sur la déclaration de Auguste Bovard
son fils

Confirmé après lecture faite:

Bovard Auguste

L'OFFICIER DE L'ÉTAT CIVIL:

Communiqué _____

W. Bidaine

N^o 3
 Vauthey ni Favre
 Rosine Marguerite

Le vingt huit janvier _____ mil huit cent quatre-vingt-
 onze à six heures _____ minutes du matin
 est décédé à Cully _____
 de hydrophobie _____ selon certificat médical,
 Vauthey ni Favre Rosine Marguerite Profession : ménagère
 fille de Joseph Daniel Favre et de Suzette ni Sarchaud
 Etat civil : veuve de Jean Samuel Vauthey Religion : protestante
 de Sugrens _____ domiciliée à Cully _____
 née le treize juin _____ mil huit cent vingt neuf _____
 Inscrit au présent registre le vingt neuf janvier _____ mil huit cent
 quatre-vingt-onze _____ sur la déclaration de Jules Ray commis
 domicilié à Cully : Scribe de faire la déclaration _____
 Confirmé après lecture faite :
 (Ray)
 L'OFFICIER DE L'ÉTAT CIVIL :
 Communiqué à Sugrens _____ M. Bidaire

N^o 4
 Bébour
 Jean Samuel

Le vingt huit janvier _____ mil huit cent quatre-vingt-
 onze à sept heures _____ minutes du matin
 est décédé à Cully _____
 de toux mort dans son lit _____ selon certificat médical,
 Bébour Jean Samuel Profession : vigneron
 fils de François Louis Bébour et de Jeanne Françoise ni Simon
 Etat civil : veuf de Jeanne Françoise Marie Dubuis Religion : protestant
 de Cully et Lutry _____ domicilié à Cully _____
 né le vingt quatre septembre mil huit cent quatorze _____
 Inscrit au présent registre le vingt neuf janvier _____ mil huit cent
 quatre-vingt-onze _____ sur la déclaration de Henri Darel maître
 charpentier à Cully : neveu du défunt _____
 Confirmé après lecture faite :
 Henri Darel
 L'OFFICIER DE L'ÉTAT CIVIL :
 Communiqué à Lutry _____ M. Bidaire

N° 3

Mercanton ni Buyard
Jeanne Susanne française

Le vingt huit janvier _____ mil huit cent quatre-vingt-
unze à sept heures _____ ~~minutes~~ du matin
est décédé e à Puis _____
de hémorrhagie _____ selon certificat médical,
Mercanton ni Buyard Jeanne Susanne française Profession: épicière
fil le de Jean François Samuel et de Suzanne Marie Buyard
Etat civil: veuve de Charles Louis Auguste Mercanton Religion: protestante
de Puis et Lutry _____ domicilié e à Puis _____
né e le treize novembre _____ mil huit cent deux neuf _____
Inscrit au présent registre le vingt janvier _____ mil huit cent
quatre-vingt- unze _____ sur la déclaration de Adolphe Lini vigneron
à Puis; beau fils de la défunte _____
Confirmé après lecture faite:
Adolphe Lini
L'OFFICIER DE L'ÉTAT CIVIL:
Communiqué à Lutry _____ Abidoux

N° 6

Chollet
Samuel Henri

Le deux sept février _____ mil huit cent quatre-vingt-
unze à six heures _____ ~~minutes~~ du soir
est décédé _____ à Le Devin sur Cully _____
de oedème pulmonaire _____ selon certificat médical,
Chollet Samuel Henri _____ Profession: agriculteur
fil s de Jean Frédéric Chollet et de Jeanne Susanne Faucher
Etat civil: Marié à Rose Henriette Forel Religion: protestant
de Marsson _____ domicilié à Le Devin sur Cully _____
né le deux juillet _____ mil huit cent vingt un _____
Inscrit au présent registre le deux huit février _____ mil huit cent
quatre-vingt- unze _____ sur la déclaration de Henri Chollet
domicilié au Devin son fils _____
Confirmé après lecture faite:
Henri Chollet
L'OFFICIER DE L'ÉTAT CIVIL:
Communiqué à Marsson _____ Abidoux

N^o 7
Borgognon
Julien

Le vingt février _____ mil huit cent quatre-vingt-
 onze _____ à quatre heures _____ minutes du matin
 est décédé à Pica _____
 de paralysie générale progressive _____ selon certificat médical,
 Borgognon Julien _____ Profession : propriétaire vigneron
 fil de Jean Louis Borgognon et de Jeanne Louise ni Fornas
 Etat civil : Veuf de Amélie Babelay _____ Religion : protestant
 de Pica et Lutry _____ domicilié à Pica _____
 né le douze juin _____ mil huit cent cinquante quatre
 Inscrit au présent registre le vingt un février _____ mil huit cent
 quatre-vingt onze _____ sur la déclaration de Albert Fauques
 vigneron domicilié à Pica _____

Confirmé après lecture faite :

Albert Fauques

L'OFFICIER DE L'ÉTAT CIVIL :

Communiqué à Lutry _____

A. Bidaine

N^o 8
Fauques
Julés

Le deux mars _____ mil huit cent quatre-vingt-
 onze _____ à huit heures _____ minutes du matin
 est décédé à Grandvaux _____
 de oedème pulmonaire _____ selon certificat médical,
 Fauques Julés _____ Profession : vigneron
 fil de Jean Louis Fauques et de Jeanne Louise ni Fausod
 Etat civil : Célibataire _____ Religion : protestant
 de Lutry et Pica _____ domicilié à Grandvaux _____
 né le dix neuf octobre _____ mil huit cent soixante
 Inscrit au présent registre le trois mars _____ mil huit cent
 quatre-vingt onze _____ sur la déclaration de Vincent Fauques
 vigneron à Grandvaux _____

Confirmé après lecture faite :

Vincent Fauques

L'OFFICIER DE L'ÉTAT CIVIL :

Communiqué à Lutry _____

A. Bidaine

N^o 9
 Jacques ni Chollet
 Jeanne Marie

Le *trois mars* _____ mil huit cent quatre-vingt-
onze _____ à *quatre* heures _____ minutes du *soir*,
 est décédé à *Bois Gentil sur Grandvaux* _____
 de *hydropisie* _____ selon certificat médical,
Jacques ni Chollet Jeanne Marie Profession: *agriculteur*
 fil *de* *Jean Louis Chollet* et de *Jeanne Louise ni Chappuis*
 Etat civil: *Epouse de Jean Antoine Jacques* Religion: *protestante*
 de *Forel et Lutry* _____ domicilié à *Bois Gentil* _____
 né le *neuf janvier* _____ mil *huit* cent *vingt huit* _____
 Inscrit au présent registre le *cinq mars* _____ mil huit cent
 quatre-vingt-*onze* _____ sur la déclaration de *Alfred Jacques*
son fils _____

Confirmé après lecture faite:

Alfred Jacques

L'OFFICIER DE L'ÉTAT CIVIL:

Communiqué à *Forel et Lutry*

Widauer

N^o 10
 Michaud
 Frédéric

Le *Sept mars* _____ mil huit cent quatre-vingt-
onze _____ à *deux* heures _____ minutes du *matin*
 est décédé à *Cully* _____
 de *tuberculose pulmonaire* _____ selon certificat médical,
Michaud Frédéric Profession: *coiffeur*
 fil *de* *Louis Samuel Frédéric* et de *Marianne ni Dufey*
 Etat civil: *Epoux de Marie Caroline Leina Michaud* Religion: *protestant*
 de *Trudoua* _____ domicilié à *Cully* _____
 né le *deux huit décembre* _____ mil *huit* cent *quarante deux* _____
 Inscrit au présent registre le *vingt mars* _____ mil huit cent
 quatre-vingt-*onze* _____ sur la déclaration de *Henri Ganton*
marquiller à Cully; chargé de faire la déclaration _____

Confirmé après lecture faite:

Henri Ganton

L'OFFICIER DE L'ÉTAT CIVIL:

Communiqué à *Chéabus*

Widauer

N^o 11

Raymondin Sanchaud
Sabine Louise

Le dia huit mois mil huit cent quatre-vingt-
sept à cinq heures minutes du matin

est décédé à Cet Monton sur Grandvaux
de Pneumonie; n'a pas été traité par un médecin, selon certificat médical,

Raymondin Sanchaud Sabine Louise Profession: ménagère

fil le de Jean Paul Sanchaud et de Louise Marianne Cardy

Etat civil: Veuf de Georges Henri Raymond Religion: protestante

de Vaulion domicilié à Cet Monton sur Grandvaux

né le vingt un mil huit cent cinquante

Inscrit au présent registre le dia huit mois mil huit cent

quatre-vingt-sept sur la déclaration de François Fayet

ordonnier; son beau fils, domicilié à Cet Monton.

Confirmé après lecture faite:

François Fayet

L'OFFICIER DE L'ÉTAT CIVIL:

Communiqué à Vaulion

M Bidaire

N^o 14

Lavanchy
Oscar Gustave

Le vingt mois mil huit cent quatre-vingt-
sept à deux heures quinze minutes du soir,

est décédé à Grandvaux

de tuberculose pulmonaire, selon certificat médical,

Lavanchy Oscar Gustave Profession: signeuron

fil s de Jean Jacques Lavanchy ^{vigneron} et de Louise Julie Michoud à Grandvaux

Etat civil: divorcé d'avec Florence Alfreda Bovard ¹⁸⁹⁰ Religion: protestant

de Gutay et Pécis domicilié à Grandvaux

né le vingt un mil huit cent cinquante neuf

Inscrit au présent registre le vingt un mois mil huit cent

quatre-vingt-sept sur la déclaration de Edouard Crot

agriculteur; beau père du défunt.

Confirmé après lecture faite:

Crot

L'OFFICIER DE L'ÉTAT CIVIL:

Communiqué à Gutay

M Bidaire

N^o 13
Gorjeat
Louise

Le *vingt trois mars* _____ mil huit cent quatre-vingt-
onze _____ à *quatre heures* _____ minutes du *matin*
est décédé e à *Cully* _____

de *oedème pulmonaire; suite d'apoplexie* selon certificat médical,

Gorjeat Louise _____ Profession: *signeronne* _____

fil *e* de *Henri Abram Gorjeat* de *Jeanne française ni Faisiol*

Etat civil: *Célibataire* _____ Religion: *protestante* _____

de *Cully, Vilette et Lutry* domicilié e à *Cully* _____

né e le *huit octobre* _____ mil huit cent *vingt neuf* _____

Inscrit au présent registre le *vingt quatre mars* _____ mil huit cent
quatre-vingt- *onze* _____ sur la déclaration de *Emile Pomraz*,
domicilié chez la défunte; présent au moment du décès

Confirmé après lecture faite:

Emile Pomraz

L'OFFICIER DE L'ÉTAT CIVIL:

Communiqué à *Lutry*

W. Bichsel

N^o 14
Reymond
Géon Henri

Le *vingt six mars* _____ mil huit cent quatre-vingt-
onze _____ à *quatre heures* _____ minutes du *matin*
est décédé _____ à *Cret-Mouton sur Grandvaux* _____

de _____ selon certificat médical,

Reymond Géon Henri _____ Profession: *font* _____

fil *s* de *Georges Henri Reymond* de *Sabine Louise ni Panchaud*

Etat civil: *célibataire* _____ Religion: *non baptisé* _____

de *Vaulion* _____ domicilié à *Cret-Mouton* _____

né _____ le *quatorze mars* _____ mil huit cent quatre *vingt onze* _____

Inscrit au présent registre le *vingt huit mars* _____ mil huit cent
quatre-vingt- *onze* _____ sur la déclaration de *François Fayot*
cordonnier à Cret-Mouton; présent du défunt

Confirmé après lecture faite:

François Fayot

L'OFFICIER DE L'ÉTAT CIVIL:

Communiqué à *Vaulion*

W. Bichsel

N^o 15

Guénoud

Théophile dit Bourla

Le vingt mars mil huit cent quatre-vingt-
sept à neuf heures minutes du matinest décédé l'office de Paix du cercle de Cully a procédé au relevé du cadavre et
l'ont inhumé dans sa chambre. selon certificat médical,Guénoud Théophile dit Bourla Profession: vigneronfil s de Jean Daniel Guénoud et de Jeanne Henriette GuénoudEtat civil: Marié à Françoise Marcelline Zerkinden Religion: ?de Cully et Lutry domicilié à la Seyne sur Cully, où il est décédéné le deux août mil huit cent cinquante deuxInscrit au présent registre le vingt un mars mil huit centquatre-vingt-sept sur la déclaration de Frédéric Guénoudvigneron à Cully; père du défunt.

Confirmé après lecture faite:

Frédéric Guénoud

L'OFFICIER DE L'ÉTAT CIVIL:

Communiqué à LutryW. BidaineN^o 16

Bovard

Charles

Le premier août mil huit cent quatre-vingt-
sept à deux heures minutes du jourest décédé à Prosset sur Saasde parit d'arrivés de médecine selon certificat médical,Bovard Charles Profession: enfantfil s de Félicia Bovard vigneron et de Fanny née LiniEtat civil: Célibataire Religion: non baptiséde Saas domicilié à Prosset sur Saasné le deux août mil huit cent quatre-vingt-septInscrit au présent registre le deux août mil huit centquatre-vingt-sept sur la déclaration du père

Confirmé après lecture faite:

Bovard Félicia

L'OFFICIER DE L'ÉTAT CIVIL:

Communiqué _____

W. Bidaine

N^o 17
Wegmuller
Marie

Le Sept avril _____ mil huit cent quatre-vingt-
onze _____ à quatre heures _____ minutes du soir
est décédée à Cully
de broncho-pneumonie _____ selon certificat médical,
Wegmuller Marie _____ Profession : _____
fil le de Jean Wegmuller, veuve et de Marie Rosalie née Bohren
Etat civil : Célibataire _____ Religion : protestante
de Walkringen (Berne) domiciliée à Cully
née le deux juin _____ mil huit cent quatre-vingt-huit
Inscrit au présent registre le neuf avril _____ mil huit cent
quatre-vingt-onze _____ sur la déclaration du pre _____

Confirmé après lecture faite :

Jean Wegmuller.

L'OFFICIER DE L'ÉTAT CIVIL :

Communiqué à Walkringen

A. Bichsel

N^o 18
Parisod
Jules

Le dix-neuf avril _____ mil huit cent quatre-vingt-
onze _____ à une heure _____ minutes du soir
est décédé à Cherroux sur Cully
de Myocardite _____ selon certificat médical,
Parisod Jules _____ Profession : vigneron
fil s de François Louis Parisod et de Jeanne Henriette née Pommaz
Etat civil : Epoux de Jenny Henriette Luri _____ Religion : protestant
de Villette et Lutry _____ domicilié à Cherroux
né le vingt-deux novembre _____ mil huit cent quarante-six
Inscrit au présent registre le vingt avril _____ mil huit cent
quatre-vingt-onze _____ sur la déclaration de Constant Pommaz
vigneron à Cherroux _____

Confirmé après lecture faite :

Const. Pommaz

L'OFFICIER DE L'ÉTAT CIVIL :

Communiqué à Lutry

A. Bichsel

N^o 19Anliker
Augusta

Le vingt sept avril mil huit cent quatre-vingt-
onze à quatre heures minutes du matin
est décédé à Cully
de pneumonie selon certificat médical,
Anliker Augusta Profession : _____
fil le de Louis Anliker vigneron et de Constance née Guerinod
Etat civil : célibataire Religion : _____
de Gondisoyl (Pecore) domicilié à Cully
né le dia sept mars mil huit cent quatre vingt onze
Inscrit au présent registre le vingt huit avril mil huit cent
quatre-vingt onze sur la déclaration de un seul

Confirmé après lecture faite :

Louis Anliker

L'OFFICIER DE L'ÉTAT CIVIL :

Communiqué à GondisoylM. BidaineN^o 20Duboux née
Davel Fanny

Le vingt huit avril mil huit cent quatre-vingt-
onze à huit heures minutes du matin
est décédé à Cully
de bronchite et emphysema selon certificat médical,
Duboux née Davel Fanny Profession : épouse
fil le de Garnul Friedrich et de Louise Marguerite née Delafont
Etat civil : épouse de Adolphe Duboux Religion : protestante
de Cully et Lutry domicilié à Cully
né le seize décembre mil huit cent treize
Inscrit au présent registre le vingt neuf avril mil huit cent
quatre-vingt onze sur la déclaration de un seul

Confirmé après lecture faite :

Adolphe Duboux

L'OFFICIER DE L'ÉTAT CIVIL :

Communiqué à LutryM. Bidaine

N^o 21

Manigley
Belouard

Le sept mai _____ mil huit cent quatre-vingt-
 onze _____ à cinq heures _____ trente minutes du matin
 est décédé à Paris; où il était enseveli
 de myocardites infectées hémorragiques selon certificat médical,
Manigley Belouard Profession: restaurateur
 fils de Marc Louis Samuel et de Henriette ni Faugues
 Etat civil: Marié à Emma Borloz Religion: protestant
 de S Evreux domicilié à Paris
 né le dix huit mai mil huit cent soixante deux
 Inscrit au présent registre le neuf mai mil huit cent
 quatre-vingt- onze sur la déclaration d u père domicilié à Paris

Confirmé après lecture faite:

Marc Manigley

L'OFFICIER DE L'ÉTAT CIVIL:

Communiqué à Oron la Ville
 et à la Mairie Cantonale.

W Bidane

N^o 22

Décosterd
Samuel Eugène

Le douze mai _____ mil huit cent quatre-vingt-
 onze _____ à quatre heures _____ minutes du matin
 est décédé au Signal sur Grandchaux
 de _____ point ~~de~~ selon certificat médical,
Décosterd Samuel Eugène Profession: point
 fils de Théodore Décosterd, agriculteur et de Mari Fanny ni Baulat
 Etat civil: Célibataire Religion: _____
 de S Chivleyres domicilié au Signal sur Grandchaux
 né le onze décembre mil huit cent quatre vingt dix
 Inscrit au présent registre le treize mai mil huit cent
 quatre-vingt- onze sur la déclaration d u père

Confirmé après lecture faite:

Théodore Décosterd

L'OFFICIER DE L'ÉTAT CIVIL:

Communiqué à Oron la Ville

W Bidane

N^o 23

Mercanton
Auguste Adrien

Le vingt quatre mai _____ mil huit cent quatre-vingt-
 onze à sept heures quinze _____ minutes du soir
 est décédé à Beix
 de phthisis pulmonum _____ selon certificat médical,
Mercanton Auguste Adrien Profession : signeron
 fil de Jean Samuel Frédéric et de Jeanne Louise Mercanton
 Etat civil : Marie à Tusanne Sophie Borgognon Religion : protestant
 de Beix et Lutry domicilié à Beix
 né le sept. septembre _____ mil huit cent cinquante quatre
 Inscrit au présent registre le vingt cinq septembre _____ mil huit cent
 quatre-vingt-onze _____ sur la déclaration de Louis Goyat
signeron à Gully; cousin du défunt.

Confirmé après lecture faite :

Louis Goyat

L'OFFICIER DE L'ÉTAT CIVIL :

Communiqué à Lutry

W. Bidanne

N^o 24

Wenger
Clara

Le vingt quatre mai _____ mil huit cent quatre-vingt-
 onze à quatre heures _____ minutes du soir
 est décédée à Tré Vert rière Villette
 de dyspepsia infantina _____ selon certificat médical,
Wenger Clara Profession : _____
 fil de Charles Wenger, agriculteur et de Suzette née Diserens
 Etat civil : _____ Religion : _____
 de Chierschem (Besne) domiciliée rière Villette
 née le trente un janvier _____ mil huit cent quatre-vingt-onze
 Inscrit au présent registre le vingt cinq mai _____ mil huit cent
 quatre-vingt-onze _____ sur la déclaration de un père

Confirmé après lecture faite :

Charles Wenger

L'OFFICIER DE L'ÉTAT CIVIL :

Communiqué à Chierschem

W. Bidanne

N^o 25
 Palazni Borgognon
 Elise Marie

Le sept juin mil huit cent quatre-vingt-
onze à neuf heures trente minutes du matin
 est décédé à Stix
 de Carcinoma Venticuli selon certificat médical,
Palazni Borgognon Elise Marie Profession: signeronne
 fil e de Jean Louis Borgognon et de Jeanne Louise Françoise Borgognon
 Etat civil: Marié à Jean Louis Palaz Religion: protestante
 de Arce et Lutry domicilié à Stix
 né le treize août mil huit cent trente trois
 Inscrit au présent registre le huit juin mil huit cent
 quatre-vingt-onze sur la déclaration de Gustave Palaz
son fils
 Confirmé après lecture faite:
G. Palaz
 Communiqué à Lutry L'OFFICIER DE L'ÉTAT CIVIL:
A. Bichaux

N^o 26
 Corboz
 Henri Auguste

Le vingt deux juin mil huit cent quatre-vingt-
onze à deux heures trente minutes du matin
 est décédé à Epesses
 de Haemorrhagia intestinalium selon certificat médical,
Corboz Henri Auguste Profession: signeron propriétaire
 fil s de Jean François Samuel et de Jeanne Françoise Caroline Chevalley
 Etat civil: Marié à Caroline Foryallaz de nos Religion: protestant
 de Epesses domicilié à Epesses
 né le seize janvier mil huit cent quarante six
 Inscrit au présent registre le vingt trois juin mil huit cent
 quatre-vingt-onze sur la déclaration de François Corboz
son fils signeron domicilié à Epesses
 Confirmé après lecture faite:
F. Corboz
 Communiqué _____ L'OFFICIER DE L'ÉTAT CIVIL:
A. Bichaux

N^o 27
 Vassaux
 enfant mort né

Le vingt trois juin _____ mil huit cent quatre-vingt-
 onze à deux heures _____ minutes du soir
 est décédé à Cully un enfant du sexe féminin sans
 avoir vu le monde _____ selon certificat médical,

Profession : _____

fil le de Abus Louis Vassaux et de Walter ni Mercantoni Gyda

Etat civil : _____

Religion : _____

de Suchrefuis domiciliés à Cully
 née le vingt trois juin _____ mil huit cent quatre vingt onze

Inscrit au présent registre le vingt quatre juin _____ mil huit cent
 quatre-vingt onze _____ sur la déclaration d un père _____

Confirmé après lecture faite :

L. Vassaux, M. C.

L'OFFICIER DE L'ÉTAT CIVIL :

Communiqué _____

M. Bidaine

N^o 28
 Guénoué ni Porchet
 Suzanne Louise Antoinette

Le vingt neuf juin _____ mil huit cent quatre-vingt-
 onze à sept heures _____ minutes du soir
 est décédé à Grandvaux _____
 de hémorragie cérébrale _____ selon certificat médical,

Guénoué ni Porchet Suzanne Louise Antoinette Profession : ingénierne

fil le de Samuel Porchet et de Suzanne Françoise ni Bolomey

Etat civil : veuve de Jean Samuel Guénoué Religion : protestante

de Lutry et Riez domiciliés à Grandvaux

né le deux novembre _____ mil huit cent trente six _____

Inscrit au présent registre le trente juin _____ mil huit cent
 quatre-vingt onze _____ sur la déclaration d Albert Guénoué

son fils _____

Confirmé après lecture faite :

Guénoué

L'OFFICIER DE L'ÉTAT CIVIL :

Communiqué à Lutry _____

M. Bidaine

N^o 29
 Testuy
 Jean Samuel

Le six juillet mil huit cent quatre-vingt-
onze à neuf heures minutes du matin
 est décédé à Epesses; Au Bret-d'embas
 de paralysie cordis selon certificat médical,
Testuy Jean Samuel Profession: signeron
 fils de Jean Isaac Testuy et de Julienne Périer
 Etat civil: Veuf de Marie Louise Boret Religion: protestant
 de Chabas domicilié à Epesses
 né le vingt sept décembre mil huit cent vingt
 Inscrit au présent registre le sept juillet mil huit cent
 quatre-vingt-onze sur la déclaration de Louis Testuy signeron
domicilié rue Puidoux, son fils

Confirmé après lecture faite:

Louis Testuy

L'OFFICIER DE L'ÉTAT CIVIL:

Communiqué à Chabas

Ch. Bidoux

N^o 30
 Parisod
 Charles Louis

Le vingt quatre juillet mil huit cent quatre-vingt-
onze à sept heures quing minutes du matin
 est décédé à Grandvaux
 de suicide par arme à feu selon certificat médical,
Parisod Charles Louis Profession: signeron
 fils de Charles Louis Parisod de Jeanne Suzanne ni Deboux
 Etat civil: Epoux de Sophie Lederey Religion: protestant
 de Guty et Vilette domicilié à Grandvaux
 né le vingt neuf décembre mil huit cent quarante cinq
 Inscrit au présent registre le vingt quatre juillet mil huit cent
 quatre-vingt-onze sur la déclaration de Louis Lederey
hôtelier domicilié à Grandvaux

Confirmé après lecture faite:

Louis Lederey

L'OFFICIER DE L'ÉTAT CIVIL:

Communiqué à Guty

Ch. Bidoux

N^o 31
 Noverray
 Pierre François
 Gosthère

Le vingt-sept mil huit cent quatre-vingt-
sept à deux heures trente minutes du matin
 est décédé à Grandvaux
 de point demandé de médecin selon certificat médical,
Noverray Pierre François Gosthère Profession: vigneron
 fils de Jean François Noverray de Elisabeth Dieudonné épouse né Gosthère
 Etat civil: Veuve de Louise François Marguerite Bolomy Religion: protestant
 de Cully et Lutry domicilié à Grandvaux
 né le six février mil huit cent quize
 Inscrit au présent registre le deux-sept mil huit cent
 quatre-vingt-sept sur la déclaration de François Noverray
vigneron domicilié rue Lutry; fils du défunt
 Confirmé après lecture faite:
François Noverray
 Communiqué à Lutry L'OFFICIER DE L'ÉTAT CIVIL:
M. Bidaine

N^o 32
 Bonnevaux
 Jacques

Le vingt-quatre mil huit cent quatre-vingt-
sept à cinq heures minutes du matin
 est décédé à Cully
 de point demandé de médecin selon certificat médical,
Bonnevaux Jacques Profession: agriculteur
 fils de David Bonnevaux et de Jeanne né Chapuis
 Etat civil: Veuve de Antoine Pinaud Religion: protestant
 de Baulmes domicilié à Cully
 né le trente-un mars mil huit cent trois
 Inscrit au présent registre le vingt-six mil huit cent
 quatre-vingt-sept sur la déclaration de Auguste Chambard
facteur à Cully présent au moment du décès
 Confirmé après lecture faite:
Auguste Chambard
 Communiqué à Baulmes L'OFFICIER DE L'ÉTAT CIVIL:
M. Bidaine

N^o 33
Guignot
Frédéric

Le *vingt six août* _____ mil huit cent quatre-vingt-
onze à *deux* heures _____ minutes du *soir*
 est décédé à *Gresses* _____

de *Gastro-entérite* _____ selon certificat médical,
Guignot Frédéric Profession: *peintre* _____

fil *s* de *Marc Alfred Guignot* de *Julie Hélène Augustine née Boyer*

Etat civil: *Célibataire* _____ Religion: *protestant* _____

de *Gresses* _____ domicilié à *Gresses* _____

né le *sept mai* _____ mil *huit* cent *quatre vingt onze*

Inscrit au présent registre le *vingt huit août* _____ mil huit cent
quatre-vingt onze _____ sur la déclaration d *un père* _____

Confirmé après lecture faite:

Marc Alfred Guignot

L'OFFICIER DE L'ÉTAT CIVIL:

Communiqué à *M^r Chouls Ville*

M Bidaune

N^o 34
Foryallaz
Susanne Lina

Le *vingt neuf août* _____ mil huit cent quatre-vingt-
onze à *six* heures _____ minutes du *soir*
 est décédée à *Cully* _____

de *haemorrhagia cerebri* _____ selon certificat médical,

Foryallaz Susanne Lina Profession: *rentière* _____

fil *le* de *Jean Isaac Foryallaz* de *Jeanne Louise Charlotte née Delbana*

Etat civil: *Célibataire* _____ Religion: *protestant* _____

de *Gresses, Cully et Lutry* domiciliée à *Cully* _____

née le *sept décembre* _____ mil *huit* cent *vingt huit*

Inscrit au présent registre le *trente un août* _____ mil huit cent
quatre-vingt onze _____ sur la déclaration de *Foryallaz Aloys*
domicilié à Cully; son veuve _____

Confirmé après lecture faite:

A. Foryallaz

L'OFFICIER DE L'ÉTAT CIVIL:

Communiqué à *Lutry*

M Bidaune

N° 35

Milliquet ni Dubouix
Jeanne Louise

Le huit août mil huit cent quatre-vingt-
onze à une heure huit minutes du soir
est décédée à Grandvaux
de marasme senilis selon certificat médical,
Milliquet ni Dubouix Jeanne Louise Profession: signeuse
filie de Jean Louis Dubouix et de Jeanne Susanne ni Jonjallay
Etat civil: Veuve de Francois Frederic Milliquet Religion: protestante
de Grandvaux, Lutry domiciliée à Grandvaux
née le douze janvier mil huit cent trois
Inscrit au présent registre le huit août mil huit cent
quatre-vingt-onze sur la déclaration de Frederic Milliquet
son fils

Confirmé après lecture faite:

Frederic Milliquet

L'OFFICIER DE L'ÉTAT CIVIL:

Communiqué à LutryW Bidaine

N° 36

Parisod
Eugénie

Le sept septembre mil huit cent quatre-vingt-
onze à deux heures huit minutes du matin
est décédée à Epesses
de meningite tuberculeuse selon certificat médical,
Parisod Eugénie Profession: point
filie de Aloys Parisod et de Méry ni Borard
Etat civil: Célibataire Religion: protestant
de Villette et Lutry domiciliée à Epesses
née le vingt-un juillet mil huit cent quatre-vingt-sept
Inscrit au présent registre le sept septembre mil huit cent
quatre-vingt-onze sur la déclaration de un peu

Confirmé après lecture faite:

Aloys Parisod

L'OFFICIER DE L'ÉTAT CIVIL:

Communiqué à LutryW Bidaine

N^o 37
Ramel
Louis Henri

Le vingt-deux septembre mil huit cent quatre-vingt-
onze à neuf heures minutes du soir
est décédé à Gully "imporatel"
de écrasement de la tête par son char selon certificat médical,
Ramel Louis Henri Profession: cocher
fil s de M^e Jean David Ramel de Marie Emile ni Pilet
Etat civil: Veuve de Sylvié Rosalie Boulog Religion: protestant
de Château d'Vea domicilié à Sausanne
né le deux huit décembre mil huit cent quarante-un
Inscrit au présent registre le vingt-sept septembre mil huit cent
quatre-vingt-onze sur la déclaration de Jules Pilet-fils
maître cocher à Sausanne; son père

Confirmé après lecture faite:

J Pilet-fils

L'OFFICIER DE L'ÉTAT CIVIL:

Communiqué à Château d'Vea
et à Sausanne

Ch. Bidaine

N^o 38
Jacques
Jean Antoine

Le quinze octobre mil huit cent quatre-vingt-
onze à onze heures quinze minutes du soir
est décédé à ua Daillettes sur Villette
de méningite tuberculeuse selon certificat médical,
Jacques Jean Antoine Profession: agriculteur
fil s de Jean Pierre Louis et de Jeanne Suzanne ni Ferry
Etat civil: Epoux de Susanne Louise Chollet Religion: protestant
de Villette et Lutry domicilié à ua Daillettes
né le deux sept janvier mil huit cent quatre-vingt-deux
Inscrit au présent registre le deux sept octobre mil huit cent
quatre-vingt-onze sur la déclaration de Juste Chollet
notaire du défunt

Confirmé après lecture faite:

Juste Chollet

L'OFFICIER DE L'ÉTAT CIVIL:

Communiqué à Lutry

Ch. Bidaine

N^o 39
Taley
Ami

Le vingt deux octobre mil huit cent quatre-vingt-
sept à sept heures minutes du soir
est décédé à Epesses
de _____ selon certificat médical,
Taley Ami Profession : _____
fil s de Henri Taley, vigneron et de Elisabeth Blam
Etat civil : Célibataire Religion : protestant
de Toudoua domicilié à Epesses
né le vingt neuf mars mil huit cent quatre vingt sept
Inscrit au présent registre le vingt quatre octobre mil huit cent
quatre-vingt sept sur la déclaration d usage

Confirmé après lecture faite :

Henri Taley

L'OFFICIER DE L'ÉTAT CIVIL :

Communiqué à Peabes

W Bidaine

N^o 40
Procl'hom
Hélène Augusta

Le vingt cinq octobre mil huit cent quatre-vingt-
sept à sept heures minutes du matin
est décédé à Epesses
de _____ selon certificat médical,
Procl'hom Hélène Augusta Profession : _____
fil le de Henri Procl'hom et de Marie née Noverraz
Etat civil : Célibataire Religion : _____
de Monthurocl domicilié à Epesses
né le sept juin mil huit cent quatre vingt sept
Inscrit au présent registre le vingt six octobre mil huit cent
quatre-vingt sept sur la déclaration d usage

Confirmé après lecture faite :

Procl'hom Henri

L'OFFICIER DE L'ÉTAT CIVIL :

Communiqué à Gimel

W Bidaine

N^o 11
Fayet
Jean François

Le huit octobre _____ mil huit cent quatre-vingt-
neuf à neuf heures _____ huit minutes du matin
est décédé _____ à Le Grabet sur Grandvaux
de Vitium cordis _____ selon certificat médical,
Fayet Jean François _____ Profession: pierriste
fil de Jean François Fayet de Jeanne Louise ni Fayet
Etat civil: Célibataire _____ Religion: protestant
de Forel et Lutry _____ domicilié à Le Grabet sur Grandvaux
né le vingt sept avril mil huit cent septante deux
Inscrit au présent registre le huit octobre _____ mil huit cent
quatre-vingt-neuf _____ sur la déclaration de Auguste Fayet
son père _____

Confirmé après lecture faite:

Auguste Fayet

L'OFFICIER DE L'ÉTAT CIVIL:

Communiqué à Lutry et Forel

Richard

N^o 12
Testuz
François

Le vingt novembre _____ mil huit cent quatre-vingt-
neuf à six heures _____ minutes du soir
est décédé _____ à Villette
de pleuro-pneumonie aiguë _____ selon certificat médical,
Testuz François _____ Profession: vigneron
fil de François Henri Testuz de Anne Louise Marguerite ni Recombat
Etat civil: Epoux de Louise Richard _____ Religion: protestant
de Prilly, Lutry et Villette domicilié à Villette
né le deux sept décembre mil huit cent cinquante cinq
Inscrit au présent registre le deux novembre _____ mil huit cent
quatre-vingt-neuf _____ sur la déclaration de Amie Parisod
capitaine à Villette présent au moment du décès

Confirmé après lecture faite:

Amie Parisod

L'OFFICIER DE L'ÉTAT CIVIL:

Communiqué à Chabrus et Lutry

Richard

N^o 43
 Vassaux
 Abram Louis

Le sept novembre _____ mil huit cent quatre-vingt-
 onze à cinq heures _____ minutes du matin
 est décédé à Cully _____

de _____ ~~selon~~ certificat médical,

Vassaux Abram Louis Profession: *tailleur capibitant*

fil de Daniel Nicolas Vassaux et de Marguerite ne Fayet

Etat civil: *Epoux de Waltheim Mercanton Gode* Religion: *protestant*

de Cudrefin _____ domicilié à Cully _____

né le vingt six août _____ mil huit cent vingt deux _____

Inscrit au présent registre le huit novembre _____ mil huit cent

quatre-vingt-onze _____ sur la déclaration de Jules Vassaux _____

Son fils _____

Confirmé après lecture faite:

Vassaux

L'OFFICIER DE L'ÉTAT CIVIL:

Communiqué à Cudrefin _____

Wichmann

N^o 44
 Noverray ne Dubou
 Jeanne Louise

Le huit novembre _____ mil huit cent quatre-vingt-
 onze à huit heures _____ minutes du matin
 est décédé à Cully _____

de *Vitium cordis hydrops* _____ selon certificat médical,

Noverray ne Dubou Jeanne Louise Profession: *syndicaine*

fil de François Dubou et de Françoise ne Davel

Etat civil: *Veuve de Marc Louis Noverray* Religion: *protestante*

de Cully et Lutry _____ domicilié à Cully _____

né le premier décembre _____ mil huit cent vingt _____

Inscrit au présent registre le neuf novembre _____ mil huit cent

quatre-vingt-onze _____ sur la déclaration de *Son fils syndicain*

à Cully _____

Confirmé après lecture faite:

Benjamin Noverray

L'OFFICIER DE L'ÉTAT CIVIL:

Communiqué à Lutry _____

Wichmann

N^o 45
Anliker
enfant mort né

Le treize novembre mil huit cent quatre-vingt-
onze à onze heures _____ minutes du soir
est décédé à Cully
de natus mortuus selon certificat médical,
Anliker Profession : _____
fil s de Louis Anliker vigneron et de Constance née Guenou
Etat civil : _____ Religion : _____
de Gondisrupt (Benne) domicilié à Cully
né le treize novembre mil huit cent quatre vingt onze
Inscrit au présent registre le quatorze novembre mil huit cent
quatre-vingt-onze sur la déclaration d'usage

Confirmé après lecture faite :

Louis Anliker

L'OFFICIER DE L'ÉTAT CIVIL :

Communiqué _____

W. Bidaine

N^o 46
Goyat
Charles Henri

Le dua sept novembre mil huit cent quatre-vingt-
onze à deux heures _____ minutes du soir
est décédé à Cully
de gastro-entérite selon certificat médical,
Goyat Charles Henri Profession : _____
fil s de Charles Goyat vigneron et de Louise née Delissat
Etat civil : _____ Religion : _____
de Villette, Cully et Lutry domicilié à Cully
né le trois novembre mil huit cent quatre vingt onze
Inscrit au présent registre le dua huit novembre mil huit cent
quatre-vingt-onze sur la déclaration d'usage

Confirmé après lecture faite :

Charles Goyat

L'OFFICIER DE L'ÉTAT CIVIL :

Communiqué à Lutry

W. Bidaine

N^o 47Parisod mi Deshayes
Jeanne Georgette

Le douze décembre mil huit cent quatre-vingt-
sept à deux heures minutes du soir
est décédé à Châtagny sur Villette
de pleuro-pneumonie selon certificat médical,
Parisod mi Deshayes Jeanne Georgette Profession : vigneronne
fil e de Jean Abram Deshayes et de Jeanne Madeleine mi Roch
Etat civil : Veuve de Jean François Louis Parisod Religion : protestante
de Lutry et Villette domicilié à Châtagny
né le trois novembre mil huit cent quatre et un
Inscrit au présent registre le quatorze décembre mil huit cent
quatre-vingt-sept sur la déclaration de Isaac Chappuis
domicilié à Grandchaud, vigneron, veuve de la défunte
Confirmé après lecture faite :
Isaac Chappuis Parisod
L'OFFICIER DE L'ÉTAT CIVIL :
Communiqué à Lutry Châtagny

N^o 48Jacques mi Duboux
Jeanne Susanne

Le quinze décembre mil huit cent quatre-vingt-
sept à deux heures minutes du matin
est décédé à Beaulyse sur Cully
de morbus brightii selon certificat médical,
Jacques mi Duboux Jeanne Susanne Profession : vigneronne
fil e de Jean François Duboux et de Marguerite mi Savanhey
Etat civil : Epouse de Jean Louis Jacques Religion : protestant
de Lutry et Villette domicilié à Beaulyse sur Cully
né le quatre novembre mil huit cent quatre et un
Inscrit au présent registre le seize décembre mil huit cent
quatre-vingt-sept sur la déclaration de Henri Parisod
agriculteur domicilié à Foul, veuve de la défunte
Confirmé après lecture faite :
Henri Parisod
L'OFFICIER DE L'ÉTAT CIVIL :
Communiqué à Lutry Châtagny

N^o 49
Delessert
Chérie

Le vingt un décembre mil huit cent quatre-vingt-
onze à sept heures trente minutes du matin
est décédé à Cully
de tuberculose selon certificat médical,
Delessert Chérie Profession: sans profession
fil^{le} de Gabriel Delessert et de Jeanne Louise Henriette ni Bibaux
Etat civil: Célibataire Religion: protestante
de Cully et Lutry domicilié à Cully
né le treize septembre mil huit cent soixante sept
Inscrit au présent registre le vingt deux décembre mil huit cent
quatre-vingt-onze sur la déclaration de Méry Delessert
Soeur de la défunte

Confirmé après lecture faite:

Méry Delessert

L'OFFICIER DE L'ÉTAT CIVIL:

Communiqué à Lutry

M. Bidaine

N^o 50
Parisod ni Cerea
Jeanne Louise

Le vingt quatre décembre mil huit cent quatre-vingt-
onze à deux heures minutes du matin
est décédé à Aran
de neurotisme sévère selon certificat médical,
Parisod ni Cerea Jeanne Louise Profession: signeuse
fil^{le} de Jacques Cerea et de Jeanne Marie ni Blanc
Etat civil: Veuve de Jean François Louis Parisod Religion: protestante
de Villette et Lutry domicilié à Aran
né le quinze février mil huit cent douze
Inscrit au présent registre le vingt six décembre mil huit cent
quatre-vingt-onze sur la déclaration de Henri Testuz
signeuse domicilié à Aran; beau fils de la défunte

Confirmé après lecture faite:

Henri Testuz

L'OFFICIER DE L'ÉTAT CIVIL:

Communiqué à Lutry

M. Bidaine

N° 51

Forjallaz
Abram Louis

Le vingt cinq décembre mil huit cent quatre-vingt-
neuf à midi heure minutes du

est décédé à Chauderon sur Grandvaux

de dégénérescence sénile du cœur selon certificat médical,

Forjallaz Abram Louis Profession: agriculteur

fil de Jean François Samuel Forjallaz de Jeanne Susanne Noverraz

Etat civil: Veuf de Françoise Louise Forjallaz Religion: protestant

de Lutry et Epesses domicilié à Chauderon sur Grandvaux

né le trois avril mil huit cent vingt neuf

Inscrit au présent registre le vingt six décembre mil huit cent
quatre-vingt-neuf sur la déclaration de Charles Forjallaz

agriculteur domicilié sur Grandvaux; neveu du défunt

Confirmé après lecture faite:

Charles Forjallaz

L'OFFICIER DE L'ÉTAT CIVIL:

Communiqué à Lutry

M. Bidaine

N° 52

Forjallaz
Jeanne Louise

Le vingt cinq décembre mil huit cent quatre-vingt-
neuf à neuf heures minutes du soir

est décédé à Epesses

de Carcinoma cuticuli selon certificat médical,

Forjallaz mi Parisod Jeanne Louise Profession: signeuse

fil-le de Jean Louis Parisod et de Jeanne Marie Marguerite mi Corday

Etat civil: Veuf de Jean François Forjallaz Religion: protestant

de Epesses et Lutry domiciliée à Epesses

née le seize mars mil huit cent vingt trois

Inscrit au présent registre le vingt sept décembre mil huit cent
quatre-vingt-neuf sur la déclaration de Constant Cornu

signeuse à Lucis

Confirmé après lecture faite:

Constant Cornu

L'OFFICIER DE L'ÉTAT CIVIL:

Communiqué à Lutry

M. Bidaine

Le n° 52 à la page 9 est celui de la dernière inscription faite pendant l'année 1891. Les deux doubles du présent registre sont conformes. Le 9 nous certifions ce jour d'hui le 31 décembre 1891

L'officier de l'état civil
M. Bidaine

Form. 3. 4th double. it. enit le 5 janvier 1892 o² l'autorité
cantonale exécutive de l'art. 2 de la loi
du 5 janvier 1892 M. Bidaine

N° 1

*Borgognon née Vignard
Jeanne Pauline*

Le *quatorze janvier* _____ mil huit cent quatre-vingt-
douze à *onze* heures *et trente* _____ minutes du *soir*
est décédée à *Puis* _____

de *Cor adiposum* _____ selon certificat médical,

Borgognon née Vignard Jeanne Pauline Profession : *regis-traine* _____

fil le de *Jean Louis Henri Vignard* et de *Yvonne Madeleine née Boyer*

Etat civil : *veuve de Ferdinand Borgognon* Religion : *protestante*

de *Puis et Lutuy* _____ domicilié à *Puis* _____

née le *vingt quatre janvier* mil huit cent *vingt trois* _____

Inscrit au présent registre le *quinze janvier* _____ mil huit cent

quatre-vingt- *douze* _____ sur la déclaration de *Louis Besson*

Receveur de l'Etat à Cully; chargé de faire la déclaration

Confirmé après lecture faite :

Ls Besson

L'OFFICIER DE L'ÉTAT CIVIL :

Communiqué à *Lutuy* _____

M Bidaine

N° 2

*Favez
enfant mort né*

Le *vingt deux janvier* _____ mil huit cent quatre-vingt-

douze à *deux* heures *et trente* _____ minutes du *matin*

est décédé à *Cully* _____

de *Notus mortuus* _____ selon certificat médical,

Une enfant du sexe féminin Profession : _____

fil le de *Charles Frédéric Auguste* et de *Constance née Durssel*

Etat civil : _____ Religion : _____

de *Ponthévaux* _____ domicilié à *Cully* _____

née le *vingt deux janvier* mil huit cent *quatre vingt douze*

Inscrit au présent registre le *vingt trois janvier* _____ mil huit cent

quatre-vingt- *deux* _____ sur la déclaration de *un père* _____

Confirmé après lecture faite :

Auguste Favez

L'OFFICIER DE L'ÉTAT CIVIL :

Communiqué _____

M Bidaine

N^o 3
Favez-Durussel
Emma

Le vingt deux janvier mil huit cent quatre-vingt-
deux à sept heures minutes du Soir
est décédé à Cully
de phthisis acutus selon certificat médical,
Favez-Durussel Emma Profession: ménagère
fil le de Emile Constant Durussel de Jeannette ni Guichard
Etat civil: Epouse de Charles Frédéric Auguste Favez Religion: protestante
de Penthéziac domiciliée à Cully
née le sept sept novembre mil huit cent cinquante neuf
Inscrit au présent registre le sept trois janvier mil huit cent
quatre-vingt-deux sur la déclaration de Emma

Confirmé après lecture faite:

Auguste Favez

L'OFFICIER DE L'ÉTAT CIVIL:

Communiqué à Penthéziac

A. Bidaine

N^o 4
Kopp
Charles Ferdinand

Le vingt trois janvier mil huit cent quatre-vingt-
deux à quatre heures minutes du Soir
est décédé l'officier de Sava de Cully a puicide au verus du corolave
dans la maison de Héli Novering à Cully
par suicide par persécution de selon certificat médical,
Kopp Charles Ferdinand Profession: horloger
fil s de Henri François Justin et de Marie Julie ni Petitfleur
Etat civil: Epoux de Jeanne ni Gouin Religion: protestant
de Eravus domicilié à Cully
né le deux février mil huit cent soixante
Inscrit au présent registre le vingt cinq février mil huit cent
quatre-vingt-deux sur la déclaration de Auguste Vaucher
son beau père

Confirmé après lecture faite:

Aug Vaucher

L'OFFICIER DE L'ÉTAT CIVIL:

Communiqué à Eravus

A. Bidaine

N^o 5
 Noverraz ni Goyat
 Louise

Le deux février _____ mil huit cent quatre-vingt-
 douze à onze heures _____ minutes du matin
 est décédé à na Granges sur Villette _____
 de hœmorrhagie cerebri _____ selon certificat médical,
 Noverraz ni Goyat Louise _____ Profession : agriculteur
 fil le de Jean Jacques Goyat et de Louise Françoise ni Rubrou
 Etat civil : veuve de Jean François Noverraz Religion : protestante
 de Cully et Lutry _____ domicilié à na Granges sur Villette
 né le deux février _____ mil huit cent vingt trois _____
 Inscrit au présent registre le quatre février _____ mil huit cent
 quatre-vingt- douze _____ sur la déclaration d. Vincent Noverraz
 son fils _____

Confirmé après lecture faite :

V. Noverraz

L'OFFICIER DE L'ÉTAT CIVIL :

Communiqué à Lutry

W. Bidaine

N^o 6
 Forjallaz
 Emma

Le quatre février _____ mil huit cent quatre-vingt-
 douze à cinq heures _____ minutes du matin
 est décédé à la Tannière sur Grandvaux _____
 de meningitis _____ selon certificat médical,
 Forjallaz Emma _____ Profession : agriculteur
 fil le de Jean Louis Forjallaz et de Jeanne Françoise Lusselle ni Forjallaz
 Etat civil : Célibataire _____ Religion : protestante
 de Lutry et Epesses domicilié à la Tannière sur Grandvaux
 née le sept six avril _____ mil huit cent septante trois _____
 Inscrit au présent registre le cinq février _____ mil huit cent
 quatre-vingt- douze _____ sur la déclaration d. Charles Forjallaz
 frère de la défunte _____

Confirmé après lecture faite :

Forjallaz Charles

L'OFFICIER DE L'ÉTAT CIVIL :

Communiqué à Lutry

W. Bidaine

N^o 7
 Jacques
 Jean Louis

Le huit février _____ mil huit cent quatre-vingt-
 douze à six heures _____ minutes du soir
 est décédé à Babuse sur Cully _____
 de apoplexie _____ selon certificat médical,
 Jacques Jean Louis _____ Profession : vigneron
 fil s de Jean François Jacques et de Marie Françoise ni' Merson
 Etat civil : veuf de Jeanne Susanne Dubou Religion : protestant
 de Villette et Lutry _____ domicilié à Babuse sur Cully
 né le vingt avril _____ mil huit cent trente-un
 Inscrit au présent registre le neuf février _____ mil huit cent
 quatre-vingt- douze _____ sur la déclaration de Henri Parisod
 agriculteur à Forel; veuf de la défunte
 Confirmé après lecture faite :
 Henri Parisod
 L'OFFICIER DE L'ÉTAT CIVIL :
 Communiqué à Lutry _____ M Bidaine

N^o 8
 Bessat
 Susanne Françoise

Le quatorze février _____ mil huit cent quatre-vingt-
 douze à quatre heures et trente _____ minutes du soir
 est décédé à Bret Leyron sur Grandvaux _____
 de _____ selon certificat médical,
 Bessat Susanne Françoise _____ Profession : agriculteur
 fille de François Louis Bessat et de Jeanne Louise Françoise ni' Chappuis
 Etat civil : Célibataire _____ Religion : protestante
 de Villette et Lutry _____ domicilié à Bret Leyron sur Grandvaux
 né le six février _____ mil huit cent dix-neuf
 Inscrit au présent registre le quinze février _____ mil huit cent
 quatre-vingt- douze _____ sur la déclaration de Henri Bessat;
 veuf de la défunte
 Confirmé après lecture faite :
 Henri Bessat
 L'OFFICIER DE L'ÉTAT CIVIL :
 Communiqué à Lutry _____ M Bidaine

N^o 9
Noverraz
François Louis

Le *vingt trois février* _____ mil huit cent quatre-vingt-
douze à *deux* heure *quinze* _____ minutes du *soir*
 est décédé à *Grandvaux* _____

de *suicide par pendaison* _____ selon certificat médical,

Noverraz François Louis _____ Profession: *Contable au S.P.*

fil s de *Jean François Samuel* et de *Victorine Perrette ni Bourgeois*

Etat civil: *Célibataire* _____ Religion: *protestant*

de *Gully et Lutry* _____ domicilié à *Grandvaux* _____

né le *douze avril* _____ mil *huit* cent *soixante quatre*

Inscrit au présent registre le *vingt quatre février* _____ mil huit cent

quatre-vingt- *douze* _____ sur la déclaration de *Charles Gayot*

son cousin _____

Confirmé après lecture faite:

Ch. Gayot cousin

L'OFFICIER DE L'ÉTAT CIVIL:

Communiqué à *Lutry*.

W. Bidoux

N^o 10
Schmidely
Albert Henri

Le *vingt neuf février* _____ mil huit cent quatre-vingt-
douze à *deux* heures *trente* _____ minutes du *soir*
 est décédé à *Gully* _____

de *entérite* _____ selon certificat médical,

Schmidely Albert Henri _____ Profession: *Sans* _____

fil s de *Albert Henri Daniel* et de *Marie ni Henchoz*

Etat civil: *Célibataire* _____ Religion: *protestant*

de *Jouatens Mejevy* _____ domicilié à *Gully* _____

né le *vingt huit janvier* mil *huit* cent *quatre vingt douze*

Inscrit au présent registre le *premier mars* _____ mil huit cent

quatre-vingt- *douze* _____ sur la déclaration de *sa mère* _____

Confirmé après lecture faite:

A. Schmidely

L'OFFICIER DE L'ÉTAT CIVIL:

Communiqué à *Chesalles*

W. Bidoux

N^o 11
Bébois
Julie Françoise

Le douze mars _____ mil huit cent quatre-vingt-
douze à quatre heures _____ minutes du soir
est décédée à Cully _____

de Embolie cérébrale _____ selon certificat médical,

Bébois Julie Françoise Profession: *supérieure*

fil le de Louis Samuel Bébois et de Jeanne Françoise née Forjallaz

Etat civil: *Epouse de Jean Samuel Louis Bébois* Religion: *protestante*

de Cully et Lutry _____ domicilié à Cully _____

né le sept mai _____ mil huit cent trente deux _____

Inscrit au présent registre le quatorze mars _____ mil huit cent

quatre-vingt-douze _____ sur la déclaration de Henri Bébois

son fils supérieur à Cully _____

Confirmé après lecture faite:

Henri Bébois

L'OFFICIER DE L'ÉTAT CIVIL:

Communiqué à Lutry _____

Widmann

N^o 14
Fauquet
Laure

Le treize mars _____ mil huit cent quatre-vingt-
douze à quatre heures trente _____ minutes du matin
est décédée à Puez _____

de Encéphalite suite de Mningococ _____ selon certificat médical,

Fauquet Laure Profession: _____

fil le de Gustave Fauquet supérieur et de Elisabeth née Blösch

Etat civil: *Célibataire* Religion: *protestante*

de Puez et Lutry _____ domicilié à Puez _____

né le trois mars _____ mil huit cent quatre-vingt-douze _____

Inscrit au présent registre le quinze mars _____ mil huit cent

quatre-vingt-douze _____ sur la déclaration du père _____

Confirmé après lecture faite:

Gustave Fauquet

L'OFFICIER DE L'ÉTAT CIVIL:

Communiqué à Lutry _____

Widmann

N^o 13
 Alphonse Torrey
 Susette Torrey

Le deux sept mars _____ mil huit cent quatre-vingt-
deux à neuf heures huit minutes du soir
 est décédé à Grandvaux
 de oedème pulmonaire selon certificat médical,
Alphonse Torrey Susette Torrey Profession: regisseur
 fils de Jean Abram Torrey et de Jeanne Louise ni Dubois
 Etat civil: Marié à Yvonne François Anné Hélyon Religion: protestante
 de Paris domicilié à Grandvaux
 né le deux avril _____ mil huit cent trente six
 Inscrit au présent registre le vingt mars _____ mil huit cent
 quatre-vingt- deux sur la déclaration de son beau fils

Confirmé après lecture faite:

Alphonse Bovard

L'OFFICIER DE L'ÉTAT CIVIL:

Communiqué _____

W Bidaine

N^o 14
 Bovard
 Paul

Le vingt six mars _____ mil huit cent quatre-vingt-
deux à quatre heures _____ minutes du soir
 est décédé à Grandvaux
 de _____ selon certificat médical,
Bovard Paul sans Profession: _____
 fils de Clara Bovard et de _____ sans profession _____
 Etat civil: _____ Religion: _____
 de Villette domicilié à Grandvaux
 né le vingt mars _____ mil huit cent quatre vingt deux
 Inscrit au présent registre le vingt huit mars _____ mil huit cent
 quatre-vingt- deux sur la déclaration de la grand mère de
l'enfant

Confirmé après lecture faite:

Jeannette Bovard

L'OFFICIER DE L'ÉTAT CIVIL:

Communiqué _____

W Bidaine

N° 15

Béroux
Maurice

Le vingt sept mars mil huit cent quatre-vingt-
douze à midie heures minutes du _____
 est décédé à Cully
 de bronchite selon certificat médical,
Béroux Maurice Profession : _____
 fil de Emile Béroux épouse de Françoise Louise née Daccord
 Etat civil : Célibataire Religion : _____
 de Cully et Lutry domicilié à Cully
 né le premier janvier mil huit cent quatre vingt douze
 Inscrit au présent registre le vingt huit mars mil huit cent
 quatre-vingt-douze sur la déclaration de son père

Confirmé après lecture faite :

Béroux Emile

L'OFFICIER DE L'ÉTAT CIVIL :

Communiqué à LutryM. Bidaine

N° 16

Gillieron
Blanche Emma
Louise

Le vingt neuf mars mil huit cent quatre-vingt-
douze à une heure trente minutes du matin
 est décédé à Villette
 de gastro entérite chronique selon certificat médical,
Gillieron Blanche Emma Louise Profession : Sans
 fil de Emile Gillieron et de Rosalie Fanny née Leri
 Etat civil : Célibataire Religion : _____
 de Arvaz et Servion domiciliée à Villette
 née le douze juin mil huit cent quatre vingt onze
 Inscrit au présent registre le trente mars mil huit cent
 quatre-vingt-douze sur la déclaration de un père cantonné au
S. J.

Confirmé après lecture faite :

Gillieron Emile

L'OFFICIER DE L'ÉTAT CIVIL :

Communiqué à Chéabres etM. Bidaineà Cron-les-Vallées

N^o 17
 Neoverraz
 Héli

Le trente mars mil huit cent quatre-vingt-
douze à quatre heures trente minutes du matin
 est décédé à Cully
 de Phtisie aëut selon certificat médical,
Neoverraz Héli Profession : vigneron
 fils de Jean Abraham Neoverraz de Louise Madelaine ni Durussel
 Etat civil : Epoux de Adèle Corbaz Religion : protestant
 de Cully et Lutry domicilié à Cully
 né le quinze novembre mil huit cent quarante cinq
 Inscrit au présent registre le premier avril mil huit cent
quatre-vingt-douze sur la déclaration de Jean Weymüller
marie corbaraz à Cully

Confirmé après lecture faite :

J. Weymüller

L'OFFICIER DE L'ÉTAT CIVIL :

Communiqué à Lutry

M. Bidaine

N^o 18
 Bourgeois ni Simon
 Marie Julie

Le trente un mars mil huit cent quatre-vingt-
douze à trois heures minutes du soir
 est décédé à Grandvaux
 de selon certificat médical,
Bourgeois ni Simon Marie Julie Profession : Sans
 fil^{le} de Désiré François Simon et de Mme Madelaine ni Paillard
 Etat civil : Veuve de Jean Samuel Frédéric Bourgeois Religion : protestante
 de Aëlens et Cossonay domicilié à Grandvaux
 né le sept novembre mil huit cent deux
 Inscrit au présent registre le deux avril mil huit cent
quatre-vingt-douze sur la déclaration de Alfred Monney
domestique à Grandvaux

Confirmé après lecture faite :

Alfred Monney

L'OFFICIER DE L'ÉTAT CIVIL :

Communiqué à Cossonay

M. Bidaine

N^o 19
 Joran ni Yea
 Louise Marianne
 Henriette

Le sept avril _____ mil huit cent quatre-vingt-
 deux à sept heures _____ minutes du soir
 est décédé à l'hôtel sur Cully
 de Peritonite suraiguë par perforation selon certificat médical,
 Joran ni Yea Louise Marianne Henriette Profession: *Garde barrière*
 fille de Louis Yea _____ et de Françoise Charlotte ni Cordey
 Etat civil: *Epouse de Louis Samuel Joran* Religion: *protestante*
 de Cully et Lutry _____ domiciliée à l'hôtel sur Cully
 née le quatorze avril _____ mil huit cent soixante-cinq
 Inscrit au présent registre le huit avril _____ mil huit cent
 quatre-vingt-deux sur la déclaration de Henri Yea père
 de la défunte

Confirmé après lecture faite:

Henri Yea

L'OFFICIER DE L'ÉTAT CIVIL:

Communiqué à Lutry

M. Bidaine

N^o 20
 Baatard
 Jean David

Le dix avril _____ mil huit cent quatre-vingt-
 deux à sept heures _____ minutes du matin
 est décédé à Cully
 de *Peritonoma ventriculi* selon certificat médical,
 Baatard Jean David Profession: *gendarme*
 fils de François Samuel Baatard et de Marie ni Dutert
 Etat civil: *Epouse de François Janny Bonneau* Religion: *protestant*
 de Neuvrot _____ domicilié à Cully
 né le douze mars _____ mil huit cent trente-sept
 Inscrit au présent registre le onze avril _____ mil huit cent
 quatre-vingt-deux sur la déclaration du sous-signé cordonneu
 à Cully; chargé de faire la déclaration

Confirmé après lecture faite:

J. Wagnier

L'OFFICIER DE L'ÉTAT CIVIL:

Communiqué à Bonvaloy

M. Bidaine

N^o 21
 Truminger
 Paul Albert

Le treize avril _____ mil huit cent quatre-vingt-
douze à neuf heures _____ minutes du matin
 est décédé à Gully _____
 de bronchites autes _____ selon certificat médical,
Truminger Paul Albert Profession : Sans _____
 fils de Jean Albert Truminger de Henriette mi Mörri _____
 Etat civil : Célibataire _____ Religion : protestant _____
 de Ellikon (Zürich) domicilié à Gully _____
 né le cha janvier _____ mil huit cent soixante deux _____
 Inscrit au présent registre le quinze avril _____ mil huit cent
 quatre-vingt-douze _____ sur la déclaration d'un père _____

Confirmé après lecture faite :

A. Truminger _____

L'OFFICIER DE L'ÉTAT CIVIL :

Communiqué à Ellikon _____

A. Bidane _____

N^o 22
 Ogney
 Constant Ulysse

Le vingt avril _____ mil huit cent quatre-vingt-
douze à quatre heures _____ minutes du matin
 est décédé à Gully _____
 de méningites _____ selon certificat médical,
Ogney Constant Ulysse Profession : menuisier _____
 fils de David Vincent Ogney et de Julie Sylvie mi Mermool _____
 Etat civil : Célibataire _____ Religion : protestant _____
 de Ormond dessous _____ domicilié à Gully _____
 né le deux avril _____ mil huit cent septante deux _____
 Inscrit au présent registre le vingt un avril _____ mil huit cent
 quatre-vingt-douze _____ sur la déclaration d'un père _____

Confirmé après lecture faite :

D. Ogney _____

L'OFFICIER DE L'ÉTAT CIVIL :

Communiqué à Ormond dessous _____

A. Bidane _____

N° 23
Bourque
Louis Auguste

Le vingt-trois avril mil huit cent quatre-vingt-
douze à une heure _____ minutes du matin
est décédé à Cully; où il était en prison
de bronchopneumonie selon certificat médical,
Bourque Louis Auguste Profession: sans
fil s de Elisa Bourque cigarière à Vesey
Etat civil: Célibataire Religion: _____
de Tannay domicilié à Cully
né le vingt-sept mars mil huit cent quatre-vingt-onze
Inscrit au présent registre le vingt-cinq avril mil huit cent
quatre-vingt-douze sur la déclaration d. Jean Delprette
syndic domicilié à Vesey; lequel déclare être le père de l'enfant
Confirmé après lecture faite:
Jean Delprette
L'OFFICIER DE L'ÉTAT CIVIL:
Communiqué à Coppet M. Bidaire

N° 24
Milliquet
Frédéric

Le sept mai mil huit cent quatre-vingt-
douze à onze heures _____ minutes du soir
est décédé à Lalla sur Grandvaux
de bronchopneumonie selon certificat médical,
Milliquet Frédéric Sous-Profession: _____
fil s de Louis Frédéric Milliquet de Tenny Louise ne Waichel
Etat civil: Célibataire Religion: protestant
de Grandvaux et Lutry domicilié à Lalla
né le vingt-trois juillet mil huit cent quatre-vingt-onze
Inscrit au présent registre le sept mai mil huit cent
quatre-vingt-douze sur la déclaration d. Julie Milliquet
domiciliée à Grandvaux; tante du défunt
Confirmé après lecture faite:
Julie Milliquet
L'OFFICIER DE L'ÉTAT CIVIL:
Communiqué à Lutry M. Bidaire

N^o 25

Fauquea
Gabriel Frederich

Le huit mai _____ mil huit cent quatre-vingt-
douze _____ à six heures _____ minutes du soir
est décédé _____ à Aix _____

de *Vitium Cordis, haemorrhagia pulmonum* selon certificat médical,

Fauquea Gabriel Frederich Profession: vigneron

fil s de Jean Isaac Fauquea et de Jeanne ni Salaz _____

Etat civil: Marié à Jeanne Marguerite Louise Hortense Jager Religion: protestant

de Lutry et Aix _____ domicilié à Aix _____

né le premier juin _____ mil huit cent vingt sept _____

Inscrit au présent registre le neuf mai _____ mil huit cent

quatre-vingt- douze _____ sur la déclaration de Frédéric Fauquea

Son fils _____

Confirmé après lecture faite:

F. Fauquea

L'OFFICIER DE L'ÉTAT CIVIL:

Communiqué à Lutry _____

W. Bichsel

N^o 26

Borgognon ni Liri
Jeanne Louise
Françoise

Le 9^o mai _____ mil huit cent quatre-vingt-
douze _____ à deux heures _____ minutes du soir
est décédé _____ à La Vilette rive Cully _____

de *Carcinomatisme* selon certificat médical,

Borgognon ni Liri Jeanne Louise Françoise Profession: vigneronne

fil le de Jean Steinne Liri et de Françoise ni Borgognon

Etat civil: Veuve de Charles Jean François Borgognon; protestante

de Aix et Lutry _____ domicilié à Cully _____

né le six septembre _____ mil huit cent vingt cinq _____

Inscrit au présent registre le dix mai _____ mil huit cent

quatre-vingt- douze _____ sur la déclaration de Frédéric Champre-

naud vigneron à Boby _____

Confirmé après lecture faite:

Frédéric Champre-

L'OFFICIER DE L'ÉTAT CIVIL:

Communiqué à Lutry _____

W. Bichsel

N^o 24
Salaz
Frédéric Louis

Le *vingt mai* _____ mil huit cent quatre-vingt-
deux à *deux* heure *1* _____ minutes du *soir*
 est décédé à *Priz* _____

de *hémorrhagie cérébrale* _____ selon certificat médical,
Salaz Frédéric Louis Profession: *vigneron* _____

fil *l* de *François Louis* et de *Jeanne Elisabeth Borquignon*

Etat civil: *veuf de Sophie Subramm Frédéricuy* Religion: *protestant*

de *Priz et Lutry* _____ domicilié à *Priz* _____

né le *deux sept juin* _____ mil huit cent *vingt deux* _____

Inscrit au présent registre le *vingt mai* _____ mil huit cent
 quatre-vingt-*deux* _____ sur la déclaration de *Fidèle Duflon*
vigneron à Priz _____

Confirmé après lecture faite:

Duflon

L'OFFICIER DE L'ÉTAT CIVIL:

Communiqué à *Lutry* _____

Bidaune

N^o 28
Forestier ni Parisod
Suzanne Louise François

Le *vingt un mai* _____ mil huit cent quatre-vingt-
deux à *deux* heure *30* _____ minutes du *matin*
 est décédé à *Chenava sur Cully* _____

de *embolia cerebri* _____ selon certificat médical,

Forestier ni Parisod Suzanne Louise François Profession: *vigneronne* _____

fil *l* de *Jean Antoine Parisod* et de *Jeanne Louise ni Saccard*

Etat civil: *épouse de Louis Forestier et veuve de G^{de} H^{de} Cuénoud* Religion: *protestante*

de *Cully et Lutry* _____ domicilié à *Chenava* _____

né le *vingt mai* _____ mil huit cent *vingt trois* _____

Inscrit au présent registre le *vingt trois mai* _____ mil huit cent
 quatre-vingt-*deux* _____ sur la déclaration de *Victor Cuénoud*
domicilié à Chenava, fils de la défunte _____

Confirmé après lecture faite:

Victor Cuénoud

L'OFFICIER DE L'ÉTAT CIVIL:

Communiqué à *Lutry* _____

Bidaune

N^o 29
Duboux
Fanny

Le vingt mai _____ mil huit cent quatre-vingt-
douze à sept heure et trente _____ minutes du soir
est décédé à Cully _____
de causée progressive _____ selon certificat médical,
Duboux Fanny _____ Profession: signeronne
fil le de Samuel Duboux et de Jeanne Elisabeth Champouraud
Etat civil: Célibataire _____ Religion: protestante
de Cully et Lutry _____ domicilié à Cully _____
né le quatorze février _____ mil huit cent quarante deux
Inscrit au présent registre le 1^{er} juin _____ mil huit cent
quatre-vingt-douze sur la déclaration de Emma Duboux
domiciliée à Cully _____

Confirmé après lecture faite:

Emma Duboux

L'OFFICIER DE L'ÉTAT CIVIL:

Communiqué à Lutry

W. Bichsel

N^o 30
Riccard
Jean Louis

Le vingt deux juin _____ mil huit cent quatre-vingt-
douze à cha heure _____ minutes du matin
est décédé à Grandvaux _____
de _____ selon certificat médical,
Riccard Jean Louis _____ Profession: signeur
fil s de Jean Louis Riccard et de Jeanne Louise mi Lin
Etat civil: Époux de Louise Charlotte Happus religion: protestant
de Grandvaux _____ domicilié à Grandvaux _____
né le vingt trois juillet _____ mil huit cent douze

Inscrit au présent registre le vingt quatre juin _____ mil huit cent
quatre-vingt-douze sur la déclaration de Henri Boyard
signeur à Prév; beau fils du défunt _____

Confirmé après lecture faite:

H. Boyard

L'OFFICIER DE L'ÉTAT CIVIL:

Communiqué _____

W. Bichsel

N^o 31
 Forjallaz
 Pierre François

Le vingt huit juin mil huit cent quatre-vingt-
deux à trois heures minutes du soir
 est décédé à Bahyse sur Cully
 de suicide par arme à feu selon certificat médical,
Forjallaz Pierre François Profession: vigneron
 fil de Jean Louis Forjallaz et de Julienne française Novarro
 Etat civil: Célibataire Religion: protestant
 de Epesses et Lutry domicilié à Bahyse sur Cully
 né le vingt un mars mil huit cent quarante deux
 Inscrit au présent registre le vingt huit mil huit cent
 quatre-vingt-deux sur la déclaration de Benjamin Forjallaz
vigneron à Cully; frère du défunt
 Confirmé après lecture faite:
Benjamin Forjallaz
 Communiqué à Lutry L'OFFICIER DE L'ÉTAT CIVIL:
A. Bichaux

N^o 32
 Forjallaz
 Jean

Le sept juillet mil huit cent quatre-vingt-
deux à trois heures minutes du matin
 est décédé à Epesses
 de accident vasculaire selon certificat médical,
Forjallaz Jean Profession: vigneron
 fil de Jean Gabriel et de Jeanne Louise Forjallaz
 Etat civil: époux de Louise Suzanne Julie Forjaz Religion: protestant
 de Lutry et Chasses domicilié à Epesses
 né le vingt septembre mil huit cent deux neuf
 Inscrit au présent registre le huit juillet mil huit cent
 quatre-vingt-deux sur la déclaration de Constant Forjallaz
vigneron à Epesses; beau fils du défunt
 Confirmé après lecture faite:
Constant Forjallaz
 Communiqué à Lutry L'OFFICIER DE L'ÉTAT CIVIL:
A. Bichaux

N^o 33
 Joran
 Louis Henri

Le onze juillet mil huit cent quatre-vingt-
doze à onze heures minutes du matin
 est décédé à Boitel sur Cully
 de _____ selon certificat médical,
Joran Louis Henri Profession : _____
 fils de Louis Samuel Joran et de Louise Marianne Henriette de Gou
 Etat civil : _____ Religion : _____
 de Cully et Lutry domicilié à Boitel sur Cully
 né le dia sept février mil huit cent quatre-vingt doze
 Inscrit au présent registre le doze juillet mil huit cent
 quatre-vingt- doze sur la déclaration de un père

Confirmé après lecture faite :

Samuel Louis Joran

L'OFFICIER DE L'ÉTAT CIVIL :

Communiqué à Lutry

J. Bidanne

N^o 34
 Noverraz mi Chappuis
 Marie

Le quatorze juillet mil huit cent quatre-vingt-
doze à sa heure steinte minutes du soir
 est décédé à les Granges sur Villette
 de tuberculose pulmonaire selon certificat médical,
Noverraz mi Chappuis Marie Profession : signeuse
 fille de Alphonse François et de Marie Joséphine Chappuis
 Etat civil : Marie à Jean Noverraz Religion : protestante
 de Cully et Lutry domicilié à les Granges
 né le cinq janvier mil huit cent soixante trois
 Inscrit au présent registre le quinze juillet mil huit cent
 quatre-vingt- doze sur la déclaration de Constant Noverraz
beau-père de la défunte

Confirmé après lecture faite :

C. Noverraz

L'OFFICIER DE L'ÉTAT CIVIL :

Communiqué à Lutry

J. Bidanne

N^o 35
 Epitaux
 François Louis
 Isaac Frédéric

Le vingt huit juillet _____ mil huit cent quatre-vingt-
 douze _____ à quatre heures quinze _____ minutes du soir
 est décédé _____ à Cully; à la gravière du S. I.
 de apoplexie _____ selon certificat médical,
 Epitaux François Louis Isaac Frédéric profession: menuisier
 fils de Louis Benjamin et de Louise Susanna Pasquier
 Etat civil: Marié à Julie Adèle Turvoch Religion: protestant
 de Chevannes _____ domicilié à Cully, sous Lausanne
 né le vingt décembre _____ mil huit cent vingt sept
 Inscrit au présent registre le trente juillet _____ mil huit cent
 quatre-vingt- douze _____ sur la déclaration de son fils, domicilié
 à Lausanne _____

Confirmé après lecture faite:

[Signature]

L'OFFICIER DE L'ÉTAT CIVIL:

Communiqué à Lausanne
 à Cully

[Signature]

N^o 36
 Lavanchy
 enfant mort né

Le vingt sept juillet _____ mil huit cent quatre-vingt-
 douze _____ à neuf heures trente _____ minutes du matin
 est décédé _____ à Grandvaux _____
 de natut mortuus _____ selon certificat médical,
 Un enfant de sexe féminin Profession: _____
 fille de Samuel Auguste Lavanchy et de Marie Leender
 Etat civil: _____ Religion: _____
 de Saigny, foul, Montpreveyras domiciliés à Grandvaux _____
 né le vingt sept juillet _____ mil huit cent quatre-vingt douze
 Inscrit au présent registre le trente juillet _____ mil huit cent
 quatre-vingt- douze _____ sur la déclaration d'un père _____

Confirmé après lecture faite:

[Signature]

L'OFFICIER DE L'ÉTAT CIVIL:

Communiqué _____

[Signature]

N^o 37
Tasche
Jean Baptiste

Le *vingt sept juillet* _____ mil huit cent quatre-vingt-
doize à *quatre* heures _____ minutes du *matin*
 est décédé à *la Bastivoulay sur Epesses* _____
 de _____ selon certificat médical,

Tasche Jean Baptiste _____ Profession: *tailleur de pierres*
 fil *s* de *Jean François Tasche* et de *Marie Madeleine né Dauge*
 Etat civil: *Veuve de Jeanne Claudine Tichet* Religion: *protestant*
 de *Fellers* _____ domicilié à *la Bastivoulay* _____
 né le *neuf février* _____ mil huit cent *treize* _____

Inscrit au présent registre le *trente juillet* _____ mil huit cent
 quatre-vingt- *doize* _____ sur la déclaration de *Jenny Paschoud*
domiciliée à la Bastivoulay: présente au décès _____

Confirmé après lecture faite:

Jenny Paschoud

L'OFFICIER DE L'ÉTAT CIVIL:

Communiqué à *Chon-la-Ville*

M. Bidaine

N^o 38
Duboux ou Chappuis
Saline Amélie

Le *vingt neuf juillet* _____ mil huit cent quatre-vingt-
doize à *neuf* heures _____ minutes du *soir*
 est décédé à *Grandvaux* _____
 de *tumeur du foie* _____ selon certificat médical,

Duboux ou Chappuis Saline Amélie Profession: *signerome*
 fil le de *Jean Pierre François* et de *Suzanne François né Jaquet*
 Etat civil: *Veuve de Jacques François Duboux* Religion: *protestante*
 de *Grandvaux et Lutry* domicilié à *Grandvaux* _____
 né le *vingt sept avril* _____ mil huit cent *trente cinq* _____

Inscrit au présent registre le *trente juillet* _____ mil huit cent

quatre-vingt- *doize* _____ sur la déclaration de *Alfred Duboux*
son fils aussi à Grandvaux _____

Confirmé après lecture faite:

Alfred Duboux

L'OFFICIER DE L'ÉTAT CIVIL:

Communiqué à *Lutry*

M. Bidaine

N^o 39
 Mellet
 Henri Sanson

Le *vingt un juillet* _____ mil huit cent quatre-vingt-
douze à *vingt* heures _____ minutes du *soir*
 est décédé à *Prix*
 de *pendaison* _____ selon certificat médical,
Mellet Henri Sanson Profession: *agriculteur*
 fils de *Jean Augustin Louis* et de *Françoise Susanne Arnaud*
 Etat civil: *Veuve de Jeanne Louise Fayet* Religion: *protestant*
 de *Montpreuxes* domicilié à *Prix*
 né le *huit août* _____ mil huit cent *vingt six*
 Inscrit au présent registre le *premier août* _____ mil huit cent
 quatre-vingt-*douze* _____ sur la déclaration de *son fils, agriculteur*
Henri Spess

Confirmé après lecture faite:

François Louis Mellet

L'OFFICIER DE L'ÉTAT CIVIL:

Communiqué à *Montpreuxes*

P. Bichanne

N^o 40
 Devaud née Tidoux
 Marie Louise

Le *vingt septembre* _____ mil huit cent quatre-vingt-
douze à *deux* heures _____ minutes du *matin*
 est décédée à *Spesses, au Cimetière d'Erchautz*
 de *tumeur maligne de la région pelvienne* selon certificat médical,
Devaud née Tidoux Marie Louise Profession: *rentière*
 fille de *Jean Jacob Tidoux* et de *Anne Marguerite née Tidoux*
 Etat civil: *Veuve de Emile Louis Devaud* Religion: *protestante*
 de *Servin, chez Cullayes* domicilié à *Spesses*
 né le *vingt sept septembre* _____ mil huit cent *vingt sept*
 Inscrit au présent registre le *vingt septembre* _____ mil huit cent
 quatre-vingt-*douze* _____ sur la déclaration de *Charles Forester*
vigneron à Cully; parent de la défunte

Confirmé après lecture faite:

P. Fontin

L'OFFICIER DE L'ÉTAT CIVIL:

Communiqué à *Crosta*

P. Bichanne

Mézières.

N^o 41
Bujard
Jean Pierre

Le quinze Septembre mil huit cent quatre-vingt-
douze à vingt heures minutes du soir
est décédé à Priz

de premier nom selon certificat médical,

Bujard Jean Pierre Profession: signeur

fil de Jean François Lamuel et de Thérèse Marie Reybaud

Etat civil: Epoux de Thérèse Marie Mellet Religion: protestant

de Priz et Lutry domicilié à Priz

né le deux huit mai mil huit cent dis sept

Inscrit au présent registre le seize Septembre mil huit cent
quatre-vingt-douze sur la déclaration de son fils

Confirmé après lecture faite:

Thi. Alf. Bujard

L'OFFICIER DE L'ÉTAT CIVIL:

Communiqué à Lutry

P. Bichaux

N^o 44
Forel
Auguste Louis

Le seize dix sept Septembre mil huit cent quatre-vingt-
douze à huit heures quinze minutes du soir
est décédé à Cully

de _____ selon certificat médical,

Forel Auguste Louis Profession: signeur

fil de Jean Jean Louis et de Angélique Charlotte Aguet

Etat civil: Epoux de Charlotte Boverud Religion: protestant

de Cully et Lutry domicilié à Cully

né le vingt un janvier mil huit cent cinquante un

Inscrit au présent registre le vingt Septembre mil huit cent
quatre-vingt-douze sur la déclaration de Adolphe Forel
signeur à La Cour, son frere

Confirmé après lecture faite:

Adolphe Forel

L'OFFICIER DE L'ÉTAT CIVIL:

Communiqué à Lutry

P. Bichaux

N^o 43
 Riccard
 Angèle

Le vingt sept septembre _____ mil huit cent quatre-vingt-
 douze à six heures quinze _____ minutes du matin
 est décédée à Grandvaux _____
 de tuberculose intestinale _____ selon certificat médical,
 Riccard Angèle _____ Profession : font
 fille de François Benjamin et de Eléonore Charlotte Louise Savary
 Etat civil : Célibataire _____ Religion : protestante
 de Grandvaux _____ domiciliée à Grandvaux _____
 née le trois mars _____ mil huit cent quatre vingt onze
 Inscrit au présent registre le vingt neuf septembre _____ mil huit cent
 quatre-vingt- douze _____ sur la déclaration du peu _____

Confirmé après lecture faite :

J. Riccard

L'OFFICIER DE L'ÉTAT CIVIL :

Communiqué _____

W. Bichard

N^o 44

Borard ni Bessal
 Julie Sophie Steinnette

Le dix sept septembre _____ mil huit cent quatre-vingt-
 douze à cinq heures _____ minutes du matin
 est décédée à Paris _____
 de mors ex marasmo senili _____ selon certificat médical,
 Borard ni Bessal Julie Sophie Steinnette Profession : signeuse
 fille de Jean Abraham Bessal et de Madame Girardet
 Etat civil : Veuve de Jean Henri Borard _____ Religion : protestante
 de Epesses _____ domiciliée à Paris _____
 née le onze septembre _____ mil huit cent treize _____
 Inscrit au présent registre le trente septembre _____ mil huit cent
 quatre-vingt- douze _____ sur la déclaration de Jean Louis Bron
signeur à Cully; son beau fils _____

Confirmé après lecture faite :

Marie Bron Borard

L'OFFICIER DE L'ÉTAT CIVIL :

Communiqué _____

W. Bichard

N^o 45
 Champrenaud
 Henri Louis

Le deux octobre mil huit cent quatre-vingt-
 douze à sept heures minutes du soir
 est décédé à Cully

de _____ selon certificat médical,
 Champrenaud Henri Louis Profession: *pointeur de pifion*
 fils de Jean François Champrenaud de Jeanne Louise Esther née Gey
 Etat civil: *Célibataire* Religion: *protestant*
 de Cully domicilié à Cully
 né le deux juillet mil huit cent vingt-neuf
 Inscrit au présent registre le quatre octobre mil huit cent
 quatre-vingt-douze sur la déclaration de *du docteur Dubois*

Confirmé après lecture faite:

D^r Dubois

L'OFFICIER DE L'ÉTAT CIVIL:

Communiqué _____

M. Bichard

N^o 46
 Blanchard
 Armand

Le neuf octobre mil huit cent quatre-vingt-
 douze à midi quarante cinq minutes du _____
 est décédé à Cully

de *broncho pneumonie* selon certificat médical,
 Blanchard Armand Profession: _____
 fils de *Ann Blanchard* ^{au J. S.} et de *Justine née Laurent*
 Etat civil: *Célibataire* Religion: *protestant*
 de *Souaters-Mezing* domicilié à Cully
 né le onze décembre mil huit cent quatre-vingt-dix
 Inscrit au présent registre le dix octobre mil huit cent

quatre-vingt-douze sur la déclaration de *Thérèse Kummel*
publante à Cully

Confirmé après lecture faite:

Th. Kummel

L'OFFICIER DE L'ÉTAT CIVIL:

Communiqué *à Chesaux*

M. Bichard

N^o 147
 Decastel
 Louise Marguerite

Le vingt octobre mil huit cent quatre-vingt-
deux à huit heures _____ minutes du soir
 est décédée à Cully

de _____ selon certificat médical,
Decastel Louise Marguerite Profession: dupre journalier
 fille de Jules Charles Auguste et de Mme Florence nee Tissier
 Etat civil: Célibataire Religion: protestant
 de Lutry et Villette domicilié à Cully
 né le sept août mil huit cent quatre-vingt-deux
 Inscrit au présent registre le vingt octobre mil huit cent
 quatre-vingt-deux sur la déclaration de un

Confirmé après lecture faite:

Jules Decastel

L'OFFICIER DE L'ÉTAT CIVIL:

Communiqué à Lutry

M. Bichard

N^o 148
 Viet
 Jean Pierre

Le neuf novembre mil huit cent quatre-vingt-
deux à huit heures _____ minutes du soir
 est décédé à Cully

de déjérence du foie selon certificat médical,
Viet Jean Pierre Profession: agent de police
 fils de Jean Daniel Viet et de Femme Suzanne Jaccard
 Etat civil: Epoux de Femme Marguerite Besson Religion: protestant
 de Villars Ciercelin domicilié à Cully
 né le vingt-un juin mil huit cent vingt-trois
 Inscrit au présent registre le deux novembre mil huit cent
 quatre-vingt-deux sur la déclaration de Herm Darel
maître charpentier à Cully; veuve du défunt

Confirmé après lecture faite:

Herm Darel

L'OFFICIER DE L'ÉTAT CIVIL:

Communiqué à Foliz Grand

M. Bichard

N^o 49
 Crot
 enfant mort né

Le dix novembre mil huit cent quatre-vingt-
douze à onze heures et minutes du matin
 est décédé à Cully

de mort né selon certificat médical,
Crot Cécile Profession: _____

fil le de Henri Crot tuilier et de Thérèse née Mercanton Ephe

Etat civil: _____ Religion: _____

de Forest et Sargny domiciliés à Cully

né le dix novembre mil huit cent quatre-vingt-douze

Inscrit au présent registre le dix novembre mil huit cent
 quatre-vingt-douze sur la déclaration de le père

Confirmé après lecture faite:

Henri Crot

L'OFFICIER DE L'ÉTAT CIVIL:

Communiqué _____

W. Bidaine

N^o 50
 Lédérrey
 Charles Louis

Le treize novembre mil huit cent quatre-vingt-
douze à deux heures trente minutes du soir
 est décédé à Grandvaux

de prophyrémie hémorragique selon certificat médical,
Lédérrey Charles Louis Profession: maître d'hôtel

fil s de Abram Louis Lédérrey et de Jeanne Louise née Chappuis

Etat civil: époux de Rosalie Elisa Baltha Religion: protestant

de Grandvaux et Lutry domicilié à Grandvaux

né le dix sept mai mil huit cent quarante huit

Inscrit au présent registre le quatorze novembre mil huit cent
 quatre-vingt-douze sur la déclaration de Eugène Lédérrey
vigneron à Grandvaux; cousin du défunt

Confirmé après lecture faite:

E. Lédérrey

L'OFFICIER DE L'ÉTAT CIVIL:

Communiqué à Lutry

W. Bidaine

N^o 51
Bovard
enfant mort né

Le Sept novembre mil huit cent quatre-vingt-
douze à trois heures _____ minutes du matin
est décédé à Epesses
de mort né selon certificat médical,
Bovard Doua Profession : _____
fil le de Eugène Bovard et de Cléa Marguerite né Chablain
Etat civil : _____ Religion : _____
de Epesses domicilié à Epesses
né le Sept novembre mil huit cent quatre-vingt-
douze
Inscrit au présent registre le Sept novembre mil huit cent
quatre-vingt-douze sur la déclaration de un peu

Confirmé après lecture faite :

Eugène Bovard

L'OFFICIER DE L'ÉTAT CIVIL :

Communiqué _____

W. Bidaine

N^o 52
Chappuis
Alfred

Le sept quate novembre mil huit cent quatre-vingt-
douze à onze heures _____ minutes du matin
est décédé à Cully
de débilité congénitale selon certificat médical,
Chappuis Alfred sans Profession : _____
fil s de Cléa Chappuis et de _____
Etat civil : _____ Religion : _____
de Villette et Lutry domicilié à Cully
né le sept un novembre mil huit cent quatre-vingt-
douze
Inscrit au présent registre le sept un novembre mil huit cent
quatre-vingt-douze sur la déclaration de Henriette Chappuis
grand'mère de l'enfant

Confirmé après lecture faite :

Henriette Chappuis

L'OFFICIER DE L'ÉTAT CIVIL :

Communiqué _____

W. Bidaine

N^o 53
 Dioterd ou Béboux
 Anne Jeanne Mau

Le vingt-neuf novembre mil huit cent quatre-vingt-
douze à une heure minutes du matin
 est décédé à Cully
 de asystolie cardiaque et embolie cérébrale selon certificat médical,
Dioterd ou Béboux Anne Jeanne Mau Profession: seigneurisme
 fil de Gabriel Louis Béboux et de Jeanne Louise Dubois
 Etat civil: Veuve de Mau Louis Dioterd Religion: protestante
 de Chivleyes domicilié à Cully
 né le neuf avril mil huit cent vingt-neuf
 Inscrit au présent registre le trente novembre mil huit cent
 quatre-vingt-douze sur la déclaration de Julien Dioterd
fil de la défunte domicilié à Cully
 Confirmé après lecture faite:
Julien Dioterd
 L'OFFICIER DE L'ÉTAT CIVIL:
 Communiqué à Cron-la-Ville W Bidaine

N^o 54
 Boverard
 Jules Mauris

Le trente novembre mil huit cent quatre-vingt-
douze à quatre heures trente minutes du matin
 est décédé à Pica
 de hydrocephalus selon certificat médical,
Boverard Jules Mauris sans Profession:
 fil de Emile Samuel Boverard et de Josephine Mauris Polonny
 Etat civil: Religion:
 de Pica domicilié à Pica
 né le vingt-six novembre mil huit cent quatre-vingt-douze
 Inscrit au présent registre le premier décembre mil huit cent
 quatre-vingt-douze sur la déclaration de peu
 Confirmé après lecture faite:
Emile Boverard
 L'OFFICIER DE L'ÉTAT CIVIL:
 Communiqué _____ W Bidaine

N^o 55Bovard née Polomey
Josephine Marie

Le trois décembre mil huit cent quatre-vingt-

douze à deux heures minutes du Soir

est décédée à Suez

de phthisis acuta selon certificat médical,

Bovard née Polomey Josephine Marie Profession: surnuméraire

fil^e de François Amélie Polomey de Jeanne Marie Alexandrine Maffait

Etat civil: Epouse de Emile Samuel Bovard Religion: protestante

de Suez domiciliée à Suez

née le douze mai mil huit cent cinquante neuf

Inscrit au présent registre le cinq décembre mil huit cent

quatre-vingt-douze sur la déclaration d'après du mari

Confirmé après lecture faite:

Emile Bovard

L'OFFICIER DE L'ÉTAT CIVIL:

Communiqué

M. Bédary

N^o 56Bovard
Marie

Le trois décembre mil huit cent quatre-vingt-

douze à midi heures minutes du

est décédée à Salla sur Grandvaux

de phthisis acuta selon certificat médical,

Marie Bovard Profession: surnuméraire

fil^e de Louis Jean Benjamin et de Marie Françoise née Gildoy

Etat civil: Célibataire Religion: protestante

de Willette domiciliée à Salla sur Grandvaux

née le huit septembre mil huit cent septante huit

Inscrit au présent registre le cinq décembre mil huit cent

quatre-vingt-douze sur la déclaration de Vincent Bovard

frère de la défunte

Confirmé après lecture faite:

Vincent Bovard

L'OFFICIER DE L'ÉTAT CIVIL:

Communiqué

M. Bédary

N^o 57

Bovard
Augustine

Le neuf décembre _____ mil huit cent quatre-vingt-
douze à midi heure _____ minutes du _____
est décédé à Epesses _____
de pneumonie _____ selon certificat médical,
Bovard Augustine sans Profession : _____
file de Auguste Bovard veuf et de Emma ni Rohrbach
Etat civil : Célibataire _____ Religion : protestante
de Epesses _____ domicilié à Epesses _____
né le premier novembre _____ mil huit cent quatre-vingt-
Inscrit au présent registre le deux décembre _____ mil huit cent
quatre-vingt- douze _____ sur la déclaration d apari _____

Confirmé après lecture faite :

Auguste Bovard

L'OFFICIER DE L'ÉTAT CIVIL :

Communiqué _____

Wichaux

N^o 58

Geri
Louisa

Le quatorze décembre _____ mil huit cent quatre-vingt-
douze à huit heures _____ minutes du matin
est décédé à Prix _____
de pneumonie _____ selon certificat médical,
Geri Louisa sans Profession : _____
file de Jules Geri, veuf et de Louise Marie ni Picard
Etat civil : enfant _____ Religion : protestante
de Prix et Lutry _____ domicilié à Prix _____
né le deux juillet _____ mil huit cent quatre-vingt-
Inscrit au présent registre le quatorze décembre _____ mil huit cent
quatre-vingt- douze _____ sur la déclaration d apari _____

Confirmé après lecture faite :

Jules Geri

L'OFFICIER DE L'ÉTAT CIVIL :

Communiqué à Lutry _____

Wichaux

N^o 59
Giddey
Auguste Emile

Le *diez huit décembre* _____ mil huit cent quatre-vingt-
douze à *midy trente* _____ minutes du _____
est décédé à *Grandvaux* _____
de *suicide par précipitation d'une fenêtre; alimantation mentale* selon certificat médical,
Giddey Auguste Emile _____ Profession: *signeur* _____
fil *s* de *François Louis Frédéric* et de *Catherine Louise ne Phamuel*
Etat civil: *Célibataire* _____ Religion: *protestant* _____
de *Grandvaux et Hulz* domicilié à *Grandvaux* _____
né le *vingt deux janvier* mil huit cent *soixante un* _____
Inscrit au présent registre le *vingt deux* _____ mil huit cent
quatre-vingt-*douze* _____ sur la déclaration de *sa mère, domiciliée*
à Grandvaux _____
Confirmé après lecture faite:
Louise Giddey
L'OFFICIER DE L'ÉTAT CIVIL: *M. Bidaire*
Communiqué *à Hulz* _____

N^o 60
Bovard
Louisa

Le *diez huit décembre* _____ mil huit cent quatre-vingt-
douze à *sept heures* _____ minutes du *matin* _____
est décédé à *Lullas sur Grandvaux* _____
de *phthisis acuta* _____ selon certificat médical,
Bovard Louisa _____ Profession: *signeuse* _____
fil *le* de *Louis Jean Benjamin* et de *Salme Juliette ne Giddey*
Etat civil: *Célibataire* _____ Religion: *protestant* _____
de *Villette* _____ domicilié à *Lullas* _____
né le *diez neuf février* _____ mil huit cent *septante sept* _____
Inscrit au présent registre le *vingt deux* _____ mil huit cent
quatre-vingt-*douze* _____ sur la déclaration de *Vincent Bovard*
son frère _____
Confirmé après lecture faite:
Vincent Bovard
L'OFFICIER DE L'ÉTAT CIVIL: *M. Bidaire*
Communiqué _____

No 61
Forjallaz
Louisa Alice

Le vingt-deuxième mil huit cent quatre-vingt-
douze à deux heures trente minutes du matin
est décédé à Epesses

de atrophie selon certificat médical,

Forjallaz Louisa Alice Profession: sans

fil(e) de Fritz Forjallaz vigneron et de Alice née Jages

Etat civil: enfant Religion: protestante

de Epesses et Lutry domiciliée à Epesses

née le quatorze mars mil huit cent quatre-vingt-douze

Inscrit au présent registre le vingt-un décembre mil huit cent

quatre-vingt-douze sur la déclaration de Emma Chappuis

domiciliée à Epesses, sa tante
Confirmé après lecture faite:
Emma Chappuis

Communiqué à Lutry L'OFFICIER DE L'ÉTAT CIVIL: M. Bidaine

No _____

Le N° 61 à la page 129 est celui de la mil huit cent quatre-vingt-
douze minutes du matin

est décédé. Les deux doubles du présent registre sont conformes
de ce que nous certifions aujourd'hui ce 31 décembre 1892 selon certificat médical,

L'officier de l'Etat civil Profession: _____

fil de _____ et de M. Bidaine

Etat civil: _____ Religion: _____

de Un double acte inscrit le 31 décembre 1892 à l'autorité
de surveillance en exécution de l'article 4 de la loi

Inscrit au présent registre le 30 décembre mil huit cent

quatre-vingt-douze sur la déclaration de M. Bidaine

Confirmé après lecture faite:

Communiqué _____ L'OFFICIER DE L'ÉTAT CIVIL: _____

N^o 1
 Manigley
 Charles Eugène

Le treize janvier mil huit cent quatre-vingt-
treize à neuf heures quarante cinq minutes du matin
 est décédé à Prosset sur Saix
 de cholérie selon certificat médical,
Manigley Charles Eugène Profession : _____
 fil s de Henri Louis Manigley et de Elise Marguerite née Niclot
 Etat civil : _____ Religion : _____
 de Cavernes domicilié à Prosset sur Saix
 né le vingt cinq octobre mil huit cent quatre vingt deux
 Inscrit au présent registre le quatorze janvier mil huit cent
 quatre-vingt-treize sur la déclaration de son père

Confirmé après lecture faite :

Henri Manigley

L'OFFICIER DE L'ÉTAT CIVIL :

Communiqué à Crém. la Ville

W. Bidaine

N^o 2
 Lederrey née Thier
 Albertine Henriette

Le quatorze janvier mil huit cent quatre-vingt-
treize à sept heures _____ minutes du matin
 est décédé e à Cully
 de _____ selon certificat médical,
Lederrey née Thier Albertine Henriette Profession : ménagère
 fil e de Jacob Frédéric Thier et de Elisabeth Mosmann
 Etat civil : épouse de Auguste Lederrey Religion : protestant
 de Cully et Lutry domicilié e à Cully
 né e le douze novembre mil huit cent vingt huit
 Inscrit au présent registre le seize janvier mil huit cent
 quatre-vingt-treize sur la déclaration de son fils Fritz
Lederrey, domicilié à Cully

Confirmé après lecture faite :

Lederrey

L'OFFICIER DE L'ÉTAT CIVIL :

Communiqué à Lutry

W. Bidaine

N^o 3
Marrillon
Louis

Le vingt janvier mil huit cent quatre-vingt-
trois à deux heures minutes du Soir
est décédé à Cully

de pneumonie selon certificat médical,
Marrillon Louis Profession: Sans

fil s de François Marrillon et de Félicie Julie ne Deyens

Etat civil: Célibataire Religion: protestant

de Suprin (Haute Savoie) domicilié à Cully

né le vingt quatre mai mil huit cent quatre vingt huit

Inscrit au présent registre le vingt un janvier mil huit cent
quatre-vingt-trois sur la déclaration d'usage: pecheur à Cully

Confirmé après lecture faite:

François Marrillon

L'OFFICIER DE L'ÉTAT CIVIL:

Communiqué à la Mairie

M. Bidaine

Cantonale à Susse

N^o 4
Rummel
Edouard Ferdinand

Le deux février mil huit cent quatre-vingt-
trois à neuf heures minutes du Soir
est décédé à Cully

de pneumonie selon certificat médical,
Rummel Edouard Ferdinand Profession:

fil s de Gottlieb dit Théophile et de Elisabeth ne Schuchter

Etat civil: enfant Religion: protestant

de Bernie domicilié à Cully

né le deux mai mil huit cent quatre vingt deux

Inscrit au présent registre le quatre février mil huit cent
quatre-vingt-trois sur la déclaration d'usage

Confirmé après lecture faite:

Théophile Rummel

L'OFFICIER DE L'ÉTAT CIVIL:

Communiqué à Bernie

M. Bidaine

N^o 5Anliker
Louis

Le Six février mil huit cent quatre-vingt-
seize à deux heures minutes du matin
est décédé à Cully

de _____ selon certificat médical,

Anliker Louis Profession : _____

fil de Louis Anliker, vigneron et de Constance née Lienoud

Etat civil : enfant Religion : _____

de Gondisvyl (Bene) domicilié à Cully

né le deux février mil huit cent quatre-vingt-seize

Inscrit au présent registre le Sept. février mil huit cent
quatre-vingt-seize sur la déclaration d un peu

Confirmé après lecture faite :

Louis Anliker

L'OFFICIER DE L'ÉTAT CIVIL :

Communiqué à Melchman

A. Bichard

N^o 6Crot
François Henri

Le huit février mil huit cent quatre-vingt-
seize à huit heures vingt minutes du matin
est décédé à Cully

de suicide par strangulation selon certificat médical,

Crot François Henri Profession : vigneron

fil de Jean Crot et de Jeanne Susanna Bernette Delanoe

Etat civil : Célibataire Religion : protestant

de Epesses et Lutry domicilié à Cully

né le quatre novembre mil huit cent vingt-neuf

Inscrit au présent registre le deux février mil huit cent
quatre-vingt-seize sur la déclaration de Chappuis mason
domicilié à Cully ouvrier du défunt.

Confirmé après lecture faite :

Chappuis Charles

L'OFFICIER DE L'ÉTAT CIVIL :

Communiqué à Lutry

A. Bichard

N^o 4
Guénou
Femme Marie dite Jenny

Le *vingt février* mil huit cent quatre-vingt-
neuf à *sept* heure *1* minutes du *soir*

est décédé à *Grandvaux*

de *oedème pulmonaire* selon certificat médical,

Guénou Jeanne Marie dite Jenny Profession: *rentière*

fil^e de *Jean-Baptiste Guénou* et de *Jeanne-Françoise née D'overoy*

Etat civil: *Célibataire* Religion: *protestante*

de *Grandvaux et Lutry* domicilié à *Grandvaux*

né le *vingt huit février* mil huit cent *vingt quatre*

Inscrit au présent registre le *vingt février* mil huit cent

quatre-vingt-*neuf* sur la déclaration de *son neveu Eugène*

Chaubert à Grandvaux

Confirmé après lecture faite:

Eugène Chaubert

L'OFFICIER DE L'ÉTAT CIVIL:

Communiqué à *Lutry*

M. S. Bichsel

N^o 8
Fonjallaz
Eugène

Le *douze février* mil huit cent quatre-vingt-
neuf à *huit* heure *1* minutes du *matin*

est décédé à *au Ent dessous à Epesses*

de *apoplexie cardiaque* selon certificat médical,

Fonjallaz Eugène Profession: *commis de bureau*

fil^s de *Mau Manuel François* et de *Jeanne François née Brélat*

Etat civil: *Célibataire* Religion: *protestant*

de *Epesses et Lutry* domicilié à *Epesses, au Ent dessous*

né le *huit septembre* mil huit cent *cinquante huit*

Inscrit au présent registre le *vingt février* mil huit cent

quatre-vingt-*neuf* sur la déclaration de *Fredini Fonjallaz*

domicilié à Epesses, son oncle

Confirmé après lecture faite:

F. Fonjallaz

L'OFFICIER DE L'ÉTAT CIVIL:

Communiqué à *Lutry*

M. S. Bichsel

N^o 9Touby
Félicie Jean

Le douze février mil huit cent quatre-vingt-
trois à trois heures minutes du matin
est décédé à Villette

de bronchite au cours de la rougeole selon certificat médical,

Touby Félicie Jean Profession: soubrette

fil^e de Fernand Louis Daniel et de Sophie Louise née Prot

Etat civil: enfant Religion: protestant

de Montfermeil et de Cully domicilié à Villette

né le deux février mil huit cent quatre-vingt-douze

Inscrit au présent registre le treize février mil huit cent

quatre-vingt-trois sur la déclaration de sa mère

Confirmé après lecture faite:

Paul Jean Louis Lais

L'OFFICIER DE L'ÉTAT CIVIL:

Communiqué à Corcellis le Sorat
et à Mézières

M. Bichard

N^o 10Delessert née Cordey
Françoise Louise

Le treize février mil huit cent quatre-vingt-
trois à onze heures cinquante cinq minutes du soir
est décédée à Cully

de selon certificat médical,

Delessert née Cordey Françoise Louise Profession: _____

fil^e de Jean Louis Fichet et de Jeanne Susanne Mégroz

Etat civil: veuve de Jean Louis Henri Delessert Religion: protestante

de Cully et Lutry domiciliée à Cully

née le vingt-cinq août mil huit cent neuf

Inscrit au présent registre le quatorze février mil huit cent

quatre-vingt-trois sur la déclaration de Nicolas Guyard

beau-fils de la défunte

Confirmé après lecture faite:

Nicolas Guyard

L'OFFICIER DE L'ÉTAT CIVIL:

Communiqué à Lutry

M. Bichard

N^o 11
 Moser née Toquet
 Suzette Charlotte

Le vingt mars _____ mil huit cent quatre-vingt-
 deux à six heures _____ minutes du matin
 est décédée à Cully _____
 de embolie cérébrale _____ selon certificat médical,
 Moser née Toquet Suzette Charlotte Profession: ménagère
 fille de Louis Frédéric Toquet et de Jeanne Félise née Seyroz
 Etat civil: Épouse de Isaac Moser Religion: protestante
 de Sainte Croix _____ domiciliée à Cully _____
 née le deux juillet _____ mil huit cent vingt six _____
 Inscrit au présent registre le vingt un mars _____ mil huit cent
 quatre-vingt- deux sur la déclaration de son fils Charles
 Moser, domicilié à Cully _____

Confirmé après lecture faite:
 Moser Charles

L'OFFICIER DE L'ÉTAT CIVIL:
 M. Bidoux

Communiqué à Sainte Croix

N^o 12
 Guénoué
 Lina Emma

Le vingt cinq mars _____ mil huit cent quatre-vingt-
 deux à neuf heures _____ minutes du soir
 est décédée à Villette _____
 de coqueluche, rougeole et broncho pneumonie selon certificat médical,
 Guénoué Lina Emma Profession: peintre
 fille de Edouard Isaac Guénoué et de Louise née Amboden
 Etat civil: Célibataire Religion: protestante
 de Lutry et Villette domiciliée à Villette _____
 née le quatre janvier _____ mil huit cent quatre vingt neuf _____
 Inscrit au présent registre le vingt sept mars _____ mil huit cent
 quatre-vingt- deux sur la déclaration de Charles Parisod
 vigneron à Villette _____

Confirmé après lecture faite:
 Charles Parisod

L'OFFICIER DE L'ÉTAT CIVIL:
 M. Bidoux

Communiqué à Lutry

N° 13

Guénou
Edouard Fritz EmileLe vingt six mars _____ mil huit cent quatre-vingt-
sept à sept heures _____ minutes du matin
est décédé à Villettede coqueluche, rougeole et bronchopneumonie selon certificat médical,

Guénou Edouard Fritz Emile Profession : _____

fil s de Edouard Isaac Guénou et de Louise née Imboden

Etat civil : Célibataire Religion : protestant

de Lutry et Villette domicilié à Villette

né le premier février _____ mil huit cent quatre-vingt-douze

Inscrit au présent registre le vingt sept mars _____ mil huit cent

quatre-vingt-sept sur la déclaration de Charles Faisod

vigneron à Villette

Confirmé après lecture faite :

Charles Faisod

L'OFFICIER DE L'ÉTAT CIVIL :

Communiqué à Lutry

W. Bidaine

N° 14

Palar
Susanne FrançaiseLe trente mars _____ mil huit cent quatre-vingt-
sept à neuf heures trente _____ minutes du soir
est décédé à Puez

de _____ selon certificat médical,

Palar Susanne Française Profession : _____

fil le de Jean François Palar et de Jeanne Madelaine Faugues

Etat civil : Célibataire Religion : protestante

de Puez et Lutry domicilié à Puez

né le trois mars _____ mil huit cent quatorze

Inscrit au présent registre le six avril _____ mil huit cent

quatre-vingt-sept sur la déclaration de Jules Palar soussigné

domicilié à Puez

Confirmé après lecture faite :

Jules Palar

L'OFFICIER DE L'ÉTAT CIVIL :

Communiqué à Lutry

W. Bidaine

N° 15

Boscard
Clara

Le cinq avril _____ mil huit cent quatre-vingt-
trois à une heure _____ minutes du soir

est décédé à Cully _____

de pneumonie _____ selon certificat médical,

Boscard Clara Profession: _____

fil le de Caroline Boscard de repasseuse _____

Etat civil: Célibataire Religion: protestante

de Epesses _____ domicilié, à Cully _____

né le neuf juin _____ mil huit cent quatre vingt deux

Inscrit au présent registre le sept avril _____ mil huit cent

quatre-vingt-trois sur la déclaration de la mère _____

Confirmé après lecture faite:

Caroline Boscard

L'OFFICIER DE L'ÉTAT CIVIL:

Communiqué _____

W. Bédane

N° 16

Boscard né Bron
Jeanne Louise

Le douze avril _____ mil huit cent quatre-vingt-

trois à midi heures _____ minutes du _____

est décédé à Cully _____

de pneumonie sévère _____ selon certificat médical,

Boscard né Bron Jeanne Louise Profession: vigneronne

fil le de Jacob Frédéric Bron et de Françoise Marie Schaubert

Etat civil: Veuve de Henri Louis Boscard Religion: protestante

de Epesses _____ domicilié, à Cully _____

né le sept juillet _____ mil huit cent vingt quatre

Inscrit au présent registre le treize avril _____ mil huit cent

quatre-vingt-trois sur la déclaration de Michel Boscard

vigneron à Epesses _____

Confirmé après lecture faite:

Michel Boscard

L'OFFICIER DE L'ÉTAT CIVIL:

Communiqué _____

W. Bédane

N^o 17
 Duboua ni Béboua
 Jeanne Henriette
 dite Jenny

Le quatorze avril mil huit cent quatre-vingt-
trois à trois heures minutes du soir
 est décédé à Grandvaux
 de causes du sein avec métas tatal pulmonaire, gastrique et hépatiques selon certificat médical,
Duboua ni Béboua Jeanne Henriette Profession: supérieure
 fille de Henri François Béboua et de Jusanne Antoinette ni Chambay
 Etat civil: Veuve de Jacques Louis Duboua Religion: protestante
 de Grandvaux et Lutry domicilié à Grandvaux
 né le trois février mil huit cent soixant huit
 Inscrit au présent registre le quinze avril mil huit cent
 quatre-vingt-trois sur la déclaration de David Testuz
signeron à Grandvaux
 Confirmé après lecture faite:
L. David Testuz
 Communiqué à Lutry L'OFFICIER DE L'ÉTAT CIVIL:
M. Bidaine

N^o 18
 Warrmaz
 Rodolph Frédéric

Le deux sept avril mil huit cent quatre-vingt-
trois à neuf heures trente minutes du matin
 est décédé à Chenuas sur Lutry
 de _____ selon certificat médical,
Warrmaz Rodolph Frédéric Profession: supérieur
 fils de Albert Rodolph et de Jeanne ni Mercier
 Etat civil: Célibataire Religion: protestant
 de Lutry et Epesses domicilié à Chenuas
 né le six octobre mil huit cent soixant quatre
 Inscrit au présent registre le deux huit avril mil huit cent
 quatre-vingt-trois sur la déclaration de Gustave Duboua
signeron à Epesses (Chenuas)
 Confirmé après lecture faite:
G. Duboua
 Communiqué à Lutry L'OFFICIER DE L'ÉTAT CIVIL:
M. Bidaine

N^o 19
Gorjat
Louis Emile

Le des huit avril mil huit cent quatre-vingt-
treize à Six heures minutes du soir
est décédé à Lully
de bronchites acutes selon certificat médical,
Gorjat Louis Emile Profession : _____
fil s de Charles Gorjat vigneron et de Louise m^e Delessert
Etat civil : _____ Religion : _____
de Villette, Lully & Lutry domicilié à Lully
né le des janvier mil huit cent quatre vingt treize
Inscrit au présent registre le singt janvier mil huit cent
quatre-vingt- treize sur la déclaration d u père

Confirmé après lecture faite :

Charles Gorjat

L'OFFICIER DE L'ÉTAT CIVIL :

Communiqué à Lutry

M. Bidaire

N^o 20
Chappuis
Marcel

Le singt avril mil huit cent quatre-vingt-
treize à sept heures trente cinq minutes du matin
est décédé à au Cret venant à Epesses
de mortens paulo post partum in debilitate selon certificat médical,
Chappuis Marcel Profession : _____
fil s de Henri Chappuis vigneron et de Marie m^e Papi
Etat civil : _____ Religion : _____
de Prévaz domicilié à Epesses
né le singt avril mil huit cent quatre vingt treize
Inscrit au présent registre le singt avril mil huit cent
quatre-vingt- treize sur la déclaration d u père

Confirmé après lecture faite :

H^e Chappuis

L'OFFICIER DE L'ÉTAT CIVIL :

Communiqué à Collinges

M. Bidaire

No 21
 Ossola
 Caroline Julienne

Le vingt six avril _____ mil huit cent quatre-vingt-
 trois à quatre heures trente _____ minutes du matin
 est décédé à Cully _____
 de mortibus paulo post partum ex debilitate selon certificat médical,
 Ossola Caroline Julienne _____ Profession : _____
 fille de Giacomo Michele Ossola et de Louise Marie Julienne
 Etat civil : _____ Religion : protestante
 de Chiv. Carrara ve., en Italie, domicilié à Cully _____
 né le vingt cinq avril _____ mil huit cent quatre vingt trois
 Inscrit au présent registre le vingt sept avril _____ mil huit cent
 quatre-vingt-trois _____ sur la déclaration d'un ^{seul} ~~certificat~~ ^{entrepris} ~~par~~ _____
 Cully _____

Confirmé après lecture faite :

Ossola Giacomo

L'OFFICIER DE L'ÉTAT CIVIL :

Communiqué à la Chancellerie d'Etat _____ B. Bidaine

No 24
 Guignet
 Marc Alfred

Le quatre mai _____ mil huit cent quatre-vingt-
 trois à deux heures _____ minutes du matin
 est décédé à Epesses _____
 de pleuro-pneumonie _____ selon certificat médical,
 Guignet Marc Alfred _____ Profession : vigneron
 fils de Françoise Guignet de _____
 Etat civil : Époux de Julie Hélène Augustine Bonjean Religion : protestant
 de Epesses _____ domicilié à Epesses _____
 né le vingt six octobre _____ mil huit cent soixante trois
 Inscrit au présent registre le six mai _____ mil huit cent
 quatre-vingt-trois _____ sur la déclaration de Victor Legéret
 vigneron à Epesses _____

Confirmé après lecture faite :

Victor Legéret

L'OFFICIER DE L'ÉTAT CIVIL :

Communiqué à (Epesses) _____ B. Bidaine
 par la ville _____

N^o 23
Bessat
Louise Françoise

Le sept mai _____ mil huit cent quatre-vingt-
trois _____ à sept heure trente _____ minutes du matin
est décédée à Lezin sur Grandvaux; où elle était en visite
de hémorragie cérébrale _____ selon certificat médical,
Bessat Louise Françoise Profession: couturière
fil le de Jean François Louis et de Jeanne Louise ne Bujard
Etat civil: Célibataire _____ Religion: protestante
de Lutry _____ domicilié à Bossières sur Lutry
né le premier juillet _____ mil huit cent vingt cinq _____
Inscrit au présent registre le sept mai _____ mil huit cent
quatre-vingt- trois _____ sur la déclaration de Bessat Louis
signeur à Bossières sur Lutry _____

Confirmé après lecture faite:

Bessat Louis

L'OFFICIER DE L'ÉTAT CIVIL:

Communiqué à Lutry _____

M. Bidaine

N^o 24
Duboux ne Bujard
Jeanne Louise
dite Elisa

Le six mai _____ mil huit cent quatre-vingt-
trois _____ à trois heures _____ minutes du soir
est décédée à Grandvaux _____
de bronchite grippale _____ selon certificat médical,
Duboux ne Bujard Jeanne Louise dite Elisa Profession: ménagère
fil le de Louise Gabrielle Bujard
Etat civil: Épouse de Jean Rodolphe Duboux Religion: protestante
de Grandvaux et Lutry domicilié à Grandvaux _____
né le deux janvier _____ mil huit cent quarante deux _____
Inscrit au présent registre le huit mai _____ mil huit cent
quatre-vingt- trois _____ sur la déclaration de Emile Goyat
signeur à Grandvaux _____

Confirmé après lecture faite:

Emile Goyat

L'OFFICIER DE L'ÉTAT CIVIL:

Communiqué à Lutry _____

M. Bidaine

N^o 25
 Testuz ni Décombarz
 Anne Louise Marguerite

Le vingt mai _____ mil huit cent quatre-vingt-
 trois à une heure _____ minutes du matin
 est décédée à Toran _____

de Catarrhe chronique des bronches _____ selon certificat médical,

Testuz ni Décombarz Anne Louise Marguerite Profession: signeronne
 fille de Jean Abraham Décombarz de Bernette Lévassier

Etat civil: veuve de François Henri Testuz Religion: protestante

de Lutry, Rivaz et Villette domicilié à Toran _____

née le vingt quatre mai _____ mil huit cent vingt _____

Inscrit au présent registre le vingt mai _____ mil huit cent
 quatre-vingt- trois _____ sur la déclaration de A. Goyat veuve
 de la défunte _____

Confirmé après lecture faite:

A. Goyat

L'OFFICIER DE L'ÉTAT CIVIL:

Communiqué à Chevares et Lutry

P. Bidaine

N^o 26
 Goyat
 Louise Livie

Le vingt six mai _____ mil huit cent quatre-vingt-
 trois à neuf heures _____ minutes du matin
 est décédée à Cully _____

de pneumonie lobéuse _____ selon certificat médical,

Goyat Louise Livie Profession: signeronne
 fille de Henri Abraham Goyat de Jeanne Françoise ni Paulod

Etat civil: Célibataire Religion: protestante

de Cully, Villette et Lutry domicilié à Cully _____

née le seize avril _____ mil huit cent trente quatre _____

Inscrit au présent registre le vingt sept mai _____ mil huit cent
 quatre-vingt- trois _____ sur la déclaration d _____

Confirmé après lecture faite:

Paulod

L'OFFICIER DE L'ÉTAT CIVIL:

Communiqué à Lutry

P. Bidaine

N^o 27
 Michel ni Pétter
 Maria Elisabeth

Le vingt six mai mil huit cent quatre-vingt-
trois à minuit heures minutes du

est décédé à Cully
 de pneumonie caséuse selon certificat médical,

Michel ni Pétter Maria Elisabeth Profession: agriculteur
 fil de Maria Pétter et de

Etat civil: Epouse de Christian Michel Religion: protestante
 de Pimplitz domicilié à Cully

né le vingt six septembre mil huit cent quarante

Inscrit au présent registre le vingt sept mai mil huit cent
 quatre-vingt-trois sur la déclaration d'un mari domicilié
 à Cully

Confirmé après lecture faite:
Christian Michel

L'OFFICIER DE L'ÉTAT CIVIL:
P. Bidaine

Communiqué à Pimplitz

N^o 28
 Duplan
 Victor Edouard

Le vingt sept mai mil huit cent quatre-vingt-
trois à sept heures trente minutes du matin

est décédé à Cully
 de convulsions selon certificat médical,

Duplan Victor Edouard Profession: _____
 fil de Auguste Edouard et de Mme Victorine ne Papon

Etat civil: Célibataire Religion: protestant
 de Chironx dessus domicilié à Cully

né le vingt janvier mil huit cent quatre vingt trois

Inscrit au présent registre le vingt sept mai mil huit cent
 quatre-vingt-trois sur la déclaration de Charles Margot
maître coiffeur; ouvert chez Duplan

Confirmé après lecture faite:
Charles Margot

L'OFFICIER DE L'ÉTAT CIVIL:
P. Bidaine

Communiqué à Chironx dessus

N^o 29
Gueroud
Charles Albert

Le vingt huit mai _____ mil huit cent quatre-vingt-
tuize à quatre heures trente _____ minutes du matin
est décédé à Grandvaux
de hepatitis cum degeneratio cordis selon certificat médical,
Gueroud Charles Albert Profession: cafetier
fil de Jean Samuel Gueroud et de Suzanne Louise Antoinette Torbet
Etat civil: marie à Mathilde Elva Rochat Religion: protestant
de Lutry et Pira domicilié à Grandvaux
né le quinze mars _____ mil huit cent soixante cinq
Inscrit au présent registre le huit mai _____ mil huit cent
quatre-vingt- tuize sur la déclaration de Clara Bocard
domiciliée à Grandvaux; présente au moment du décès

Confirmé après lecture faite:

Clara Bocard

L'OFFICIER DE L'ÉTAT CIVIL:

Communiqué à LutryM. Bichard

N^o 30
Piccard
Louisa Léa

Le douze juin _____ mil huit cent quatre-vingt-
tuize à quatre heures trente _____ minutes du soir
est décédée à Lully
de chysenterie selon certificat médical,
Piccard Louisa Léa Profession: ~~généraliste~~
fil le de Louis Piccard et de Marijeanne (Charlotte m)
Etat civil: célibataire Religion: protestante
de Lutry et Grandvaux domiciliée à Lully
née le vingt février _____ mil huit cent quatre-vingt tuize
Inscrit au présent registre le tuize juin _____ mil huit cent
quatre-vingt- tuize sur la déclaration de Mme Piccard
sa mère

Confirmé après lecture faite:

Piccard Marianne L

L'OFFICIER DE L'ÉTAT CIVIL:

Communiqué à LullyM. Bichard

N^o 31
 Davel né Luthold
 Barbara

Le quatre juillet _____ mil huit cent quatre-vingt-
 deux à huit heures quinze _____ minutes du soir
 est décédé à Cully _____

de péripneumonie par congestion selon certificat médical,

Davel né Luthold Barbara Profession : *mineure*

fil le de Jean Luthold et de Elisabeth ne Kistig

Etat civil : *Veuve de Frédéric Davel* Religion : *protestante*

de Cully et Lutry _____ domicilié à Cully _____

né le trois janvier _____ mil huit cent dix huit

Inscrit au présent registre le cinq juillet _____ mil huit cent
 quatre-vingt- deux sur la déclaration de Jean Davel
 son fils _____

Confirmé après lecture faite :

J. Davel

L'OFFICIER DE L'ÉTAT CIVIL :

Communiqué à Lutry _____

M. Bidaine

N^o 32
 Baud
 Pierre Cécile

Le six juillet _____ mil huit cent quatre-vingt-
 deux à une heure _____ minutes du matin
 est décédé à rue Grandvaux au Signal _____

de _____ selon certificat médical,

Baud Pierre Cécile Profession : _____

fil le de Louis Baud et de Marie Rosalie ne Genichet

Etat civil : _____ Religion : _____

de Cressin _____ domicilié à rue Grandvaux _____

né le vingt cinq mai _____ mil huit cent quatre vingt deux

Inscrit au présent registre le huit juillet _____ mil huit cent
 quatre-vingt- deux sur la déclaration de Louis Costez
 maréchal au Signal _____

Confirmé après lecture faite :

J. Costez

L'OFFICIER DE L'ÉTAT CIVIL :

Communiqué à Romanel _____

M. Bidaine

N^o 33
Borgognon
Charles

Le treize juillet mil huit cent quatre-vingt-
treize à sept heures 1 minutes du matin
est décédé à Cully
de convulsions selon certificat médical,
Borgognon Charles Profession :
fil de Charles Borgognon et de Charlotte m^e Peyrany
Etat civil : enfant Religion : protestant
de Piez et Lutry domicilié à Cully
né le onze février mil huit cent quatre-vingt-treize
Inscrit au présent registre le quatorze juillet mil huit cent
quatre-vingt-treize sur la déclaration de Albert Gilliéron
professeur à Cully; chargé de faire la déclaration
Confirmé après lecture faite :
Albert Gilliéron
L'OFFICIER DE L'ÉTAT CIVIL :
Communiqué à Lutry M. Bichaux

N^o 34
Parisod
Augusta

Le deux sept juillet mil huit cent quatre-vingt-
treize à quatre heures 1 minutes du soir
est décédé à Lalles sur Grandvaux
de opacités chroniques et pneumonie selon certificat médical,
Parisod Augusta sans Profession :
fil le de David Parisod vigneron et de Juste Henry Louis m^e Baatard
Etat civil : Célibataire Religion : protestant
de Lutry et Villette domiciliée à Lalles sur Grandvaux
née le seize juillet mil huit cent quatre-vingt-douze
Inscrit au présent registre le deux huit juillet mil huit cent
quatre-vingt-treize sur la déclaration de apres
Confirmé après lecture faite :
Parisod David
L'OFFICIER DE L'ÉTAT CIVIL :
Communiqué à Lutry M. Bichaux

N^o 35
 Marie Accoud
 Françoise Marie

Le quinze août _____ mil huit cent quatre-vingt-
 trois à trois heures _____ minutes du matin
 est décédé à Paris _____
 de Carcinome ventricule _____ selon certificat médical,
 Marie Accoud Françoise Marie Profession : symphoniste
 fille de Jean Louis Accoud et de Jeanne Louise Accoud
 Etat civil : Veuve de Henri Lin Religion : protestante
 de Paris et Lutry domiciliée à Paris _____
 né le vingt décembre _____ mil huit cent dix huit _____
 Inscrit au présent registre le seize août _____ mil huit cent
 quatre-vingt-trois _____ sur la déclaration de Jules Lin son fils
 domicilié à Paris _____
 Confirmé après lecture faite :
 Jules Lin _____
 L'OFFICIER DE L'ÉTAT CIVIL :
 Communiqué à Lutry _____ M. Bidaune _____

N^o 36
 Bovard
 Léon

Le vingt deux août _____ mil huit cent quatre-vingt-
 trois à deux heures _____ minutes du matin
 est décédé à Epesses _____
 de gastro-entérite _____ selon certificat médical,
 Bovard Léon _____ Profession : _____
 fils de Auguste Bovard et de Emma née Rohrbach
 Etat civil : enfant Religion : _____
 de Epesses _____ domicilié à Epesses _____
 né le vingt un février _____ mil huit cent quatre vingt deux _____
 Inscrit au présent registre le vingt trois août _____ mil huit cent
 quatre-vingt-trois _____ sur la déclaration de sa Grand'mère
 Confirmé après lecture faite :
 Louise Veuve Bovard _____
 L'OFFICIER DE L'ÉTAT CIVIL :
 Communiqué _____ M. Bidaune _____

N^o 37Pasche
Daniel

Le *vingt quatre août* _____ mil huit cent quatre-vingt-
sept à *deux heures* _____ minutes du *matin*
 est décédé à *la Courallay rive Epesses* _____
 de *Tuberculose pulmonaire* _____ selon certificat médical,
Pasche Daniel _____ Profession: *vigneron*
 fils de *Jean Pierre Auguste* et de *Louise Marguerite Emery*
 Etat civil: *Marié à Marie Guyot* _____ Religion: *protestant*
 de *Feilens* _____ domicilié à *Epesses* _____
 né le *vingt deux août* _____ mil huit cent *quarante huit*
 Inscrit au présent registre le *vingt six août* _____ mil huit cent
 quatre-vingt-*sept* _____ sur la déclaration de *Constant Pasche*
vigneron à Epesses _____

Confirmé après lecture faite:

Constant Pasche

L'OFFICIER DE L'ÉTAT CIVIL:

Communiqué à *M. Cron* _____*M. Bédanne*N^o 38*Lavanchy*
enfant mort né

Le *vingt huit août* _____ mil huit cent quatre-vingt-
sept à *neuf heures quinze* _____ minutes du *soir*
 est décédé à *Grandvaux* _____
 de *matus mortuus* _____ selon certificat médical,
un enfant du sexe masculin Profession: _____
 fils de *Samuel Auguste* et de *Marie mi Zender* _____
 Etat civil: _____ Religion: _____
 de *Lavigny, forêt de Montpreux* _____ domicilié à *Grandvaux*
 né le *vingt huit août* _____ mil huit cent *quatre vingt sept*
 Inscrit au présent registre le *huit août* _____ mil huit cent
 quatre-vingt-*sept* _____ sur la déclaration de *un peu* _____

Confirmé après lecture faite:

A. Lavanchy

L'OFFICIER DE L'ÉTAT CIVIL:

Communiqué _____

M. Bédanne

N^o 39
 Borgognon
 François Samuel

Le 12 Septembre mil huit cent quatre-vingt-
trois à sept heures 1 minutes du soir
 est décédé à Arca
 de tuberculose pulmonaire selon certificat médical,
Borgognon François Samuel Profession: syrien
 fil de Jean Louis Gabriel et de Nancy Louise née Borgognon
 Etat civil: Marié à Elise Duflon Religion: protestant
 de Lutry et Arca domicilié à Arca
 né le sept decembre mil huit cent quarante
 Inscrit au présent registre le sept septembre mil huit cent
 quatre-vingt-trois sur la déclaration de Docteur Dubois
son beau frere

Confirmé après lecture faite:

D. Dubois

L'OFFICIER DE L'ÉTAT CIVIL:

Communiqué à Lutry

A. Bidaine

N^o 40
 Tahud
 Hélène Marie

Le neuf septembre mil huit cent quatre-vingt-
trois à quatre heures 1 minutes du soir
 est décédée à Lully
 de _____ selon certificat médical,
Tahud Hélène Marie Profession: _____
 fil le de Charles Tahud syrien et de Célestine Marguerite née Dubois
 Etat civil: Célibataire Religion: protestante
 de Gens domicilié à Lully
 née le sept 12 juillet mil huit cent quatre vingt trois
 Inscrit au présent registre le neuf septembre mil huit cent
 quatre-vingt-trois sur la déclaration de son pere

Confirmé après lecture faite:

Tahud

L'OFFICIER DE L'ÉTAT CIVIL:

Communiqué à Saint Cerges

A. Bidaine

N° 41

Bessat né Raymond
Jeanne SuzanneLe vingt septembre mil huit cent quatre-vingt-
trois à vingt heures et vingt minutes du soir
est décédé à Cret-lesyon sur Grandvauxde albuminurie aigüe et cérébrale selon certificat médical,Bessat né Raymond Jeanne Suzanne Profession: agriculteurfil de Jean Louis Raymond de Remondvaux et Thérèse ChappuisEtat civil: Veuf de Jean Henri Bessat Religion: protestantede Villette et Lutry domicilié à Cret-lesyon sur Grandvauxné le vingt cinq janvier mil huit cent vingt-unInscrit au présent registre le vingt septembre mil huit centquatre-vingt-trois sur la déclaration de Henri Bessatson fils

Confirmé après lecture faite:

Henri Bessat

L'OFFICIER DE L'ÉTAT CIVIL:

Communiqué à LutryP. Bichsel

N° 42

Bolorney
enfant mort néLe vingt huit septembre mil huit cent quatre-vingt-
trois à huit heures et vingt minutes du soirest décédé à Graboy sur Villettede natus mortuus selon certificat médical,Bolorney Profession: _____fil de Louis Gustave Bolorney et de Sophie Thérèse Arny ni Gret

Etat civil: _____ Religion: _____

de Lutry et Forel domicilié à Graboyné le vingt huit septembre mil huit cent quatre vingt troisInscrit au présent registre le vingt septembre mil huit centquatre-vingt-trois sur la déclaration de le père

Confirmé après lecture faite:

Gustave Bolorney

L'OFFICIER DE L'ÉTAT CIVIL:

Communiqué _____

P. Bichsel

N^o 43
Guénoué
Louis

Le sept octobre _____ mil huit cent quatre-vingt-
 trois à neuf heures _____ minutes du matin
 est décédé à Cully _____
 de tuberculose pulmonaire _____ selon certificat médical,
 Guénoué Louis _____ Profession : cordonnier
 fil ¹ de Antoine Guénoué et de Jeanne Julie Marianne Schoffer
 Etat civil : Marié Françoise Sophie Louise Schoffer Religion : protestant
 de Cully et Lutry _____ domicilié à Cully _____
 né le seize novembre _____ mil huit cent trente sept _____
 Inscrit au présent registre le huit octobre _____ mil huit cent
 quatre-vingt-trois _____ sur la déclaration de Marie Schoffer
 domiciliée à Cully _____

Confirmé après lecture faite :

A. Schoffer

L'OFFICIER DE L'ÉTAT CIVIL :

Communiqué à Lutry _____

M. Bichsel

N^o 44
Faley
Louisa

Le huit octobre _____ mil huit cent quatre-vingt-
 trois à une heure _____ minutes du soir
 est décédé à Epesses _____
 de paralysie diphtérique (pneumonie par aspiration) _____ selon certificat médical,
 Faley Louisa _____ Profession : _____
 fil ⁶ de Jean Samuel Frédéric et de Henriette mi Borand
 Etat civil : Célibataire _____ Religion : protestante
 de Fudouar _____ domicilié à Epesses _____
 né le six sept février _____ mil huit cent septante trois _____
 Inscrit au présent registre le neuf octobre _____ mil huit cent
 quatre-vingt-trois _____ sur la déclaration de Louis Faugues
 domicilié à Cully, sa tante _____

Confirmé après lecture faite :

Louis Faugues

L'OFFICIER DE L'ÉTAT CIVIL :

Communiqué à Chesbuis _____

M. Bichsel

N° 45

Michaud na Paul
Albertine

Le dia neuf octobre mil huit cent quatre-vingt-
treize à trois heures minutes du soir
est décédé à Cully

de vitium cordis selon certificat médical,

Michaud na Paul Albertine Profession: Sage femme
fil de Jean Jacob Paul et de Anna mi' Steffen

Etat civil: Veuve en 2^{es} noces de Samuel Michaud Religion: protestante
de Sucloux domicilié à Cully

né le neuf août mil huit cent quarante

Inscrit au présent registre le vingt octobre mil huit cent
quatre-vingt-treize sur la déclaration d. Son fils Louis
Bujard - boulanger à Chabres

Confirmé après lecture faite:

Bujard Louis

L'OFFICIER DE L'ÉTAT CIVIL:

Communiqué à Chabres

P. Bidaine

N° 46

Cordey
enfant mort né

Le vingt huit octobre mil huit cent quatre-vingt-
treize à trois heure et demie minutes du matin
est décédé à Epesses

de mortuus paulo post partum ca de cillitate selon certificat médical,

Un enfant du sexe masculin Profession: _____
fil de Samuel François et de Jenny mi' Steyroz

Etat civil: _____ Religion: _____

de Sasymy domicilié à Epesses

né le vingt huit octobre mil huit cent quatre vingt treize

Inscrit au présent registre le vingt octobre mil huit cent
quatre-vingt-treize sur la déclaration d. un père

Confirmé après lecture faite:

François Cordey

L'OFFICIER DE L'ÉTAT CIVIL:

Communiqué _____

P. Bidaine

N^o 147
 Meïroz
 Paul Robert

Le deux novembre mil huit cent quatre-vingt-
sept à trois heures minutes du soir
 est décédé à Epesses
 de natus mortuus selon certificat médical,
Meïroz Paul Robert Profession :
 fil de pidem Meïroz et de Sophie née Forjallaz
 Etat civil : Religion :
 de Epesses et Lutry domicilié à Epesses
 né le deux novembre mil huit cent quatre-vingt-sept
 Inscrit au présent registre le sept novembre mil huit cent
 quatre-vingt-sept sur la déclaration d' un

Confirmé après lecture faite :

J. Meïroz

L'OFFICIER DE L'ÉTAT CIVIL :

Communiqué

W Bidaine

N^o 148
 Bron née Meïjoirier
 Madeleine Marguerite

Le deux sept novembre mil huit cent quatre-vingt-
sept à neuf heures et demi minutes du
 est décédé à la Blondettaz sur Grandvaux
 de point de selon certificat médical,
Bron née Meïjoirier Madeleine Marguerite Profession : agriculteur
 fil de Jean Daniel Meïjoirier et de Maurine née Willenegg
 Etat civil : Mariée le 2^{des} noces à Rodolphe Bron Religion : protestante
 de Servigney et Prév domicilié à la Blondettaz
 né le sept juillet mil huit cent sept
 Inscrit au présent registre le sept novembre mil huit cent
 quatre-vingt-sept sur la déclaration d' Louis Bron
agriculteur à la Blondettaz son beau-fils

Confirmé après lecture faite :

Louis Bron

L'OFFICIER DE L'ÉTAT CIVIL :

Communiqué

L. Servigney

W Bidaine

N^o 49
Foyallaz
enfant mort né

Le vingt sept novembre mil huit cent quatre-vingt-
tuize à cinq heures teute minutes du soir
est décédé à Epesses

de _____ selon certificat médical,

Un enfant du sexe masculin Profession: _____

fil de Charles Eugène Foyallaz et de Suzanne née Terlay

Etat civil: _____ Religion: _____

de Epesses et Lutry domiciliés à Epesses

né le vingt sept novembre mil huit cent quatre-vingt-
tuize

Inscrit au présent registre le vingt huit novembre mil huit cent

quatre-vingt-tuize sur la déclaration de Benjamin Foyallaz

domicilié à Epesses

Confirmé après lecture faite:

B. Foyallaz

L'OFFICIER DE L'ÉTAT CIVIL:

Communiqué _____

M. Bidaine

N^o 50
Testuz née Boscard
Rosalie

Le neuf décembre mil huit cent quatre-vingt-
tuize à deux heures teute minutes du soir
est décédée à Grandvaux

de fièvre puerpérale selon certificat médical,

Testuz née Boscard Rosalie Profession: signeuse

fil de Abraham Isaac Boscard et de Jeanne Rose née Zähler

Etat civil: Mariée à Louis David Testuz Religion: protestant

de Lutry, Prévay et Villette domiciliés à Grandvaux

née le vingt cinq décembre mil huit cent quarante huit

Inscrit au présent registre le ouze décembre mil huit cent

quatre-vingt-tuize sur la déclaration de Charles Testuz

signeuse à Villette lieu de naissance

Confirmé après lecture faite:

Ch. Testuz

L'OFFICIER DE L'ÉTAT CIVIL:

Communiqué à Lutry et

Châbles

M. Bidaine

N^o 58

Gindroz
Alicé Olga

Le dua décembre mil huit cent quatre-vingt-
tuize à trois heure & hante minutes du matin
est décédé à Grandvaux
de convulsions selon certificat médical,
Gindroz Alicé Olga Profession: _____
fil le de Amie Gindroz et de Maurice Reillon
Etat civil: enfant Religion: protestant
de Montpreveyrus domicilié à Grandvaux
né le sept trois novembre mil huit cent quatre sept tuize
Inscrit au présent registre le seize novembre mil huit cent
quatre-vingt- tuize sur la déclaration d usage

Confirmé après lecture faite:

Gindroz Amie

L'OFFICIER DE L'ÉTAT CIVIL:

Communiqué à Louise b. Tourat

M. Bidouze

N^o 59

Chappuis
Jean Henri

Le quatorze décembre mil huit cent quatre-vingt-
tuize à deux heure s minutes du soir
est décédé à Lalla sur Grandvaux
de pleurésie gauche et broncho-pneumonie double selon certificat médical,
Chappuis Jean Henri Profession: vigneron
fil s de Jean Jean Chappuis et de Jeanne Françoise ni Daccord
Etat civil: Epoux de Jenny Faissod Religion: protestant
de Villette et Lutuy domicilié à Grandvaux
né le quinze mai mil huit cent quatre-vingt quatre
Inscrit au présent registre le quinze décembre mil huit cent
quatre-vingt- tuize sur la déclaration de Jean Chappuis
vigneron à Grandvaux, son neveu

Confirmé après lecture faite:

Chappuis Henri

L'OFFICIER DE L'ÉTAT CIVIL:

Communiqué à Lutuy

M. Bidouze

N^o 53
 Perillat
 Marie Hortense

Le quinze décembre mil huit cent quatre-vingt-
 deux à une heure trente minutes du soir
 est décédé à la Malade des Sous-Grandvans
 de suicide par submersion selon certificat médical,
 Perillat Marie Hortense Profession: domestique
 fille de Jean Marie Benoit et de Vernet Marie Julienne
 Etat civil: célibataire Religion: catholique
 de Bonneville (St-Sauveur) domicilié à Verrey
 né le quatorze mai mil huit cent septante cinq
 Inscrit au présent registre le sept décembre mil huit cent
 quatre-vingt-deux sur la déclaration de l'Office de Paris
 du Cercle de Cully
 Confirmé après lecture faite:

L'OFFICIER DE L'ÉTAT CIVIL:

Communiqué à la Chancellerie
 Contonge

M. Bidaine

N^o 54
 Duboux
 enfant mort né

Le trente décembre mil huit cent quatre-vingt-
 deux à sept heures minutes du soir
 est décédé à Pise
 de natas mortuus selon certificat médical,
 Un enfant du sexe féminin Profession:
 fils de François Antoine Louis et de Faniely née Lini
 Etat civil: Religion:
 de Grandvans et Lully domicilié à Pise
 né le trente décembre mil huit cent quatre-vingt-deux
 Inscrit au présent registre le trente un décembre mil huit cent
 quatre-vingt-deux sur la déclaration d'un père

Confirmé après lecture faite:

Louis Duboux

L'OFFICIER DE L'ÉTAT CIVIL:

Communiqué

M. Bidaine

N° 35

Morrey née Noverraz
Elise Adèle

Le huitième de décembre mil huit cent quatre-vingt-
neuf à sept heures minutes du soir
 est décédé à Grandvaux
 de fièvre purpurale selon certificat médical,
Morrey née Noverraz Elise Adèle Profession: vigneronne
 fille de Jean François Samuel et de Victorine Thérèse née Rougeois
 Etat civil: Epouse de Alfred Morrey Religion: protestante
 du Château domicilié à Grandvaux
 né le vingt quatre avril mil huit cent soixante sept
 Inscrit au présent registre le deuxième mil huit cent
 quatre-vingt-quatorze sur la déclaration de Henri Dubois
vigneron à Grandvaux
 Confirmé après lecture faite:
Henri Dubois
 L'OFFICIER DE L'ÉTAT CIVIL:
 Communiqué au Château M. Sidaner

N°

Le numero 35 de la page 137 est celui mil huit cent quatre-vingt-
de la dernière inscription faite dans l'année 1893
 est décédé à Les deux doubles du présent registre sont
conformes selon certificat médical,
le que nous certifions aujourd'hui le 2 Janvier 1894
 fil de de l'officier de l'état civil
 Etat civil: de l'officier de l'état civil Religion: de l'officier de l'état civil
 de de l'officier de l'état civil domicilié à de l'officier de l'état civil
 né le de l'officier de l'état civil mil de l'officier de l'état civil
 Inscrit au présent registre le de l'officier de l'état civil mil huit cent
 quatre-vingt-de l'officier de l'état civil sur la déclaration de de l'officier de l'état civil
 Confirmé après lecture faite:
Un double a été remis le 6 Janvier 1894 à l'autorité
cantonale en exécution de l'article 2 de la loi L'OFFICIER DE L'ÉTAT CIVIL:
 Communiqué de l'officier de l'état civil M. Sidaner

N° 1

Desmouille né
Delavaux Charlotte

Dont la somme du 5 Janvier
1894 le Conseil d'Etat a déclaré
que l'acte ci contre soit certifié
dans ce sens; qu'à la commune
de Genesè indiquée par erreur
comme bouyvois il soit
substitué celle de Pétigny
Inscrit le 8 fév. 1894
M. Bichaux

Le quatre janvier mil huit cent quatre-vingt-
quatorze à trois heures quarante cinq minutes du Soir
est décédé à Cully

de bronchopneumonie selon certificat médical,

Desmouille né Delavaux Charlotte Profession: Sans profession

fil ls de François Delavaux et de Ethélie né Picard

Etat civil: Veuve de Pierre Samuel Desmouille Religion: protestante

de Genesè domicilié à Cully

né le vingt un avril mil huit cent vingt neuf

Inscrit au présent registre le deux janvier mil huit cent

quatre-vingt-quatorze sur la déclaration d. Auguste Biboue

signeur à Cully, son neveu

Confirmé après lecture faite:

Auguste Biboue

L'OFFICIER DE L'ÉTAT CIVIL:

Communiqué à Genesè

M. Bichaux

N° 2

Mooney
Lina Julie

Le quatre janvier mil huit cent quatre-vingt-
quatorze à deux heures _____ minutes du Soir

est décédé à Grandvaux

de mortua et débilité selon certificat médical,

Mooney Lina Julie Profession: _____

fil ls de Alfred Mooney signeur et de Mlle Adèle né Noverraz deinde

Etat civil: Célibataire Religion: protestante

de Châtellard domicilié à Grandvaux

né le vingt deux décembre mil huit cent quatre vingt deux

Inscrit au présent registre le deux janvier mil huit cent

quatre-vingt-quatorze sur la déclaration d. Lina Noverraz

domicilié à Grandvaux sa tante

Confirmé après lecture faite:

Lina Noverraz

L'OFFICIER DE L'ÉTAT CIVIL:

Communiqué au Châtellard

M. Bichaux

N^o 9

Chappuis né Saccoud
Jeanne François Louise

Le dis huit janvier mil huit cent quatre-vingt-
quatorze à deux heures 1 minutes du matin
est décédé à la Roche sur Grandvaux
de apoplexie selon certificat médical,
Chappuis né Saccoud Jeanne François Louis Profession: agriculteur
fil l de Jean Jacques Saccoud et de Mme Marguerite née Buchonnet
Etat civil: Epouse de Jean Daniel Chappuis Religion: protestante
de Sarigny et Forel domicilié à la Roche
né le vingt février mil huit cent vingt six
Inscrit au présent registre le dis neuf janvier mil huit cent
quatre-vingt-quatorze sur la déclaration de Charles Chappuis
agriculteur domicilié à la Roche
Confirmé après lecture faite:
Ch. Chappuis Sarjallaz
L'OFFICIER DE L'ÉTAT CIVIL:
Communiqué à Sarigny et Forel M Bidaine
Ch: C

N^o A

Lier né Dupour
Lisette

Le dis huit janvier mil huit cent quatre-vingt-
quatorze à trois heures 1 minutes du soir
est décédé à Puis
de oedème pulmonaire selon certificat médical,
Lier né Dupour Lisette Profession: vigneronne
fil l de Jean Abraham Dupour et de Mme Madeleine Mourouet
Etat civil: Veuve de Marc Charles Lier Religion: protestant
de Puis et Lutry domicilié à Puis
née le vingt deux mars mil huit cent sept
Inscrit au présent registre le dis neuf janvier mil huit cent
quatre-vingt-quatorze sur la déclaration de Auguste Lier vigneron
à Puis; parent de la défunte
Confirmé après lecture faite:
Auguste Lier
L'OFFICIER DE L'ÉTAT CIVIL:
Communiqué à Lutry M Bidaine

N^o 5

Gin

Madeline

Le vingt janvier mil huit cent quatre-vingt-
quatorze à une heure minutes du matin
est décédé à Pras

de _____ selon certificat médical,

Gin Madeline Profession : _____

fil de Jules Gin vigneron et de Emilie Marie née Piccard

Etat civil : Célibataire Religion : protestante

de Pras et Lutry domicilié à Pras

né le huit novembre mil huit cent quatre-vingt-trois

Inscrit au présent registre le vingt deux janvier mil huit cent
quatre-vingt-quatorze sur la déclaration de Henri Genter

marguillier à Cully

Confirmé après lecture faite :

Henri Genter

L'OFFICIER DE L'ÉTAT CIVIL :

Communiqué à Lutry W. Bédane

N^o 6

Piccard

Mathe Oly

Le huit janvier mil huit cent quatre-vingt-
quatorze à trois heures minutes du soir
est décédé à Granchaux

de _____ selon certificat médical,

Piccard Mathe Oly Profession : _____

fil de Jean-Baptiste Boyard et de Mélanie Charlotte Louise Hovroy

Etat civil : Célibataire Religion : protestante

de Granchaux domicilié à Granchaux

né le quatorze mai mil huit cent quatre-vingt-trois

Inscrit au présent registre le deux février mil huit cent
quatre-vingt-quatorze sur la déclaration de un

Confirmé après lecture faite :

P. Piccard

L'OFFICIER DE L'ÉTAT CIVIL :

Communiqué _____ W. Bédane

N^o 7
Forel
Auguste Philippe
Frédéric

Le premier février mil huit cent quatre-vingt-
quatorze à deux heures rente minutes du matin
est décédé à Cully
de _____ selon certificat médical,
Forel Auguste Philippe Frédéric Profession: vigneron
fil s de Jacques Étienne Frédéric et de Madelaine veuve Emery
Etat civil: Veuve de Maxime Sébaste Nicolas Religion: protestant
de Cully et Lutry domicilié à Cully
né le rente avril mil huit cent vingt deux
Inscrit au présent registre le trois février mil huit cent
quatre-vingt-quatorze sur la déclaration de son fils Jules
Forel garde frontière
Confirmé après lecture faite:
J. Forel
L'OFFICIER DE L'ÉTAT CIVIL:
Communiqué à Lutry M. Bidaine

N^o 8
Forestier
David

Le quatre février mil huit cent quatre-vingt-
quatorze à quatre heures rente minutes du soir
est décédé à Cully
de tuberculose pulmonaire selon certificat médical,
Forestier David Sans Profession: _____
fil s de François Forestier et de Julie veuve Guenoud
Etat civil: Célibataire Religion: protestant
de Cully et Lutry domicilié à Cully
né le vingt neuf août mil huit cent septante un
Inscrit au présent registre le cinq février mil huit cent
quatre-vingt-quatorze sur la déclaration de Nicolas Forestier
Son frere à Cully
Confirmé après lecture faite:
V. Forestier
L'OFFICIER DE L'ÉTAT CIVIL:
Communiqué à Lutry M. Bidaine

N^o 9
Viguerat
Jean Isaac

Le cinq février mil huit cent quatre-vingt-
quatorze à dix heure trente minutes du soir
est décédé à u Bois de Romont sur Epesses
de hémorragie cérébrale selon certificat médical,
Viguerat Jean Isaac Profession : agriculteur
fil de Jean Isaac Viguerat et de Jeanne Louise né Tanabe
Etat civil : Marié à Marie Elisabeth Bachmann Religion : protestant
de Combremont-le-Grand domicilié à u Bois de Romont
né le dix mai mil huit cent vingt
Inscrit au présent registre le sept février mil huit cent
quatre-vingt-quatorze sur la déclaration de Constant Capt
agriculteur au bois de Romont

Confirmé après lecture faite :

Constant Capt

L'OFFICIER DE L'ÉTAT CIVIL :

Communiqué à Combremont-le-Grand M. Bidaune

N^o 10
Bujard
Jean Louis

Le Sept février mil huit cent quatre-vingt-
quatorze à dix heure trente minutes du matin
est décédé à Puez
de bronchopneumonie aiguë selon certificat médical,
Bujard Jean Louis Profession : vigneron
fil de Frédéric Gabriel Bujard de Françoise né Bosard
Etat civil : Veuf de Jeanne Elisabeth né Palaz Religion : protestant
de Puez et Lutry domicilié à Puez
né le sept février mil huit cent vingt deux
Inscrit au présent registre le huit février mil huit cent
quatre-vingt-quatorze sur la déclaration de Victor Palaz
vigneron son neveu

Confirmé après lecture faite :

Victor Palaz

L'OFFICIER DE L'ÉTAT CIVIL :

Communiqué à Lutry M. Bidaune

N^o 11
 Mercanton
 Ferry

Le huit février mil huit cent quatre-vingt-
 quatorze à trois heures minutes du soir
 est décédé à Pica

de *perissomie* selon certificat médical,

Mercanton Ferry Profession: *seigneurie*

fil. de Samuel Louis Mercanton et de Jeanne Louise Talay

Etat civil: *Libertaire* Religion: *protestante*

de Pica et Lutry domicilié à Pica

né le vingt huit juillet mil huit cent quarante trois

Inscrit au présent registre le neuf février mil huit cent

quatre-vingt-quatorze sur la déclaration de François Rouge

officier de l'Etat civil de Farel

Confirmé après lecture faite:

F. Rouge

L'OFFICIER DE L'ÉTAT CIVIL:

Communiqué à Lutry

M. Bidaune

N^o 12
 Liederrey ni Borgognon
 Jeanne-Françoise Henriette

Le seize février mil huit cent quatre-vingt-
 quatorze à sept heures minutes du matin
 est décédé à Grandvaux

de *hydrophie* selon certificat médical,

Liederrey ni Borgognon Jeanne-Françoise Henriette; *seigneurie*

fil. de Jean-François Borgognon et de Jeanne Susanne ni Liri

Etat civil: *Veuve de Charles-François Liederrey* Religion: *protestante*

de Grandvaux et Lutry domiciliée à Grandvaux

née le vingt-neuf mai mil huit cent vingt-trois

Inscrit au présent registre le dix-sept février mil huit cent

quatre-vingt-quatorze sur la déclaration de son fils

Confirmé après lecture faite:

J. Liederrey

L'OFFICIER DE L'ÉTAT CIVIL:

Communiqué à Lutry

M. Bidaune

N^o 13
Béroux
Jean Daniel Louis

Le dia sept février mil huit cent quatre-vingt-
quatorze à neuf heure 1 minutes du soir
est décédé à Cully
de asystolie cardiaque selon certificat médical,
Béroux Jean Daniel Louis Profession : syndic
fil s de Henri François Béroux et de Suzanne Antoinette Chambaz
Etat civil : Veuf de Julie François née Béroux Religion : protestante
de Cully et Lutry domicilié à Cully
né le quatre avril mil huit cent vingt-trois
Inscrit au présent registre le dia neuf février mil huit cent
quatre-vingt-quatorze sur la déclaration de son fils Victor Béroux
à Cully

Confirmé après lecture faite :

Victor Béroux

L'OFFICIER DE L'ÉTAT CIVIL :

Communiqué à Lutry

W. Bidaine

N^o 14
Cuénoud
François Henri

Le vingt deux février mil huit cent quatre-vingt-
quatorze à huit heure quarante cinq minutes du matin
est décédé à Cully
de entérite aiguë selon certificat médical,
Cuénoud François Henri Profession : négociant
fil s de François Louis et de Jeanne François née Champvernaud
Etat civil : Marié à Catherine née Jovin Religion : protestant
de Lutry et Grandvaux domicilié à Cully
né le vingt deux juillet mil huit cent vingt quatre
Inscrit au présent registre le vingt quatre février mil huit cent
quatre-vingt-quatorze sur la déclaration de son fils

Confirmé après lecture faite :

F. Cuénoud

L'OFFICIER DE L'ÉTAT CIVIL :

Communiqué à Lutry

W. Bidaine

N^o 15
 Duboua
 Saline Elise

Le *singt cinq février* _____ mil huit cent quatre-vingt-
quatorze à *cinq heures* _____ minutes du *soir*
 est décédé à *Grandvaux* _____

de _____ selon certificat médical,
Duboua Saline Elise Profession : _____

fil *S* de *Charles Alfred* et de *Anna Marie Michoud*

Etat civil : *enfant* _____ Religion : _____

de *Grandvaux, Lutry* domicilié à *Grandvaux* _____

né le *dix-neuf février* _____ mil huit cent *quatre singt quatorze*

Inscrit au présent registre le *singt six février* _____ mil huit cent
quatre-vingt-quatorze sur la déclaration de *Alfred Duboua*
son père _____

Confirmé après lecture faite :

Alfred Duboua

L'OFFICIER DE L'ÉTAT CIVIL :

Communiqué à *Lutry* _____

W. Bidaine

N^o 16
 Bujard
 Alfred Henri

Le *singt six février* _____ mil huit cent quatre-vingt-
quatorze à *trois heures* _____ minutes du *matin*
 est décédé à *Pues* _____

de *myocardite panchymateuse* _____ selon certificat médical,

Bujard Alfred Henri Profession : *vigneron*

fil *S* de *Jean Pierre Bujard* et de *Jeanne Marie Mellat*

Etat civil : *Marie et Julie Caroline Bujard* Religion : *protestant*

de *Pues et Lutry* domicilié à *Pues* _____

né le *cinq janvier* _____ mil huit cent *cinquante quatre*

Inscrit au présent registre le *vingt sept février* _____ mil huit cent
quatre-vingt-quatorze sur la déclaration de *François Bujard*
son beau-père _____

Confirmé après lecture faite :

Srs Bujard

L'OFFICIER DE L'ÉTAT CIVIL :

Communiqué à *Lutry* _____

W. Bidaine

N° 17

Torchet na Gessenay
Gittellet

Le vingt six février mil huit cent quatre-vingt-
quatorze à une heure minutes du matin
est décédé à La Chevallay sur Cully

de morsca marasma simili selon certificat médical,

Torchet na Gessenay Gittellet Profession: agriculteur
fil de Jean Pierre Gessenay et de Marie na Crestet

Etat civil: Veuve de François Torchet Religion: protestante

de Corcelles-le-Tort domicilié à La Chevallay

né le quatorze décembre mil huit cent sept

Inscrit au présent registre le vingt huit février mil huit cent
quatre-vingt-quatorze sur la déclaration de son fils Vincent

Torchet domicilié à La Chevallay

Confirmé après lecture faite:

Vincent Torchet

L'OFFICIER DE L'ÉTAT CIVIL:

Communiqué à Corcelles-le-Tort

W Bickme

N° 18

Gir
André Auguste

Le huit mars mil huit cent quatre-vingt-
quatorze à sept heures quatre minutes du matin
est décédé à Villette

de bronchopneumonie selon certificat médical,

Gir André Auguste Profession:

fil de Yvonne Gir fille de de Yvonne de Jules Henri Gir

Etat civil: Célibataire Religion: protestant

de Nez, Villette et Lutry domicilié à Villette

né le seize janvier mil huit cent quatre-vingt-quatorze

Inscrit au présent registre le neuf mars mil huit cent
quatre-vingt-quatorze sur la déclaration de Fanny Gillieron

sa tante

Confirmé après lecture faite:

Bovard Félix

L'OFFICIER DE L'ÉTAT CIVIL:

Communiqué à Lutry

W Bickme

Pour la signature ou celle de
Mme 19. de Gillieron Fanny

N^o 19
Bosard
Emma

Le deux mars _____ mil huit cent quatre-vingt-
quatorze à deux heures quarante cinq minutes du matin
est décédé à us Granges sur Pusa _____
de bronchopneumonie _____ selon certificat médical,
Bosard Emma _____ sans Profession : _____
fil le de Félix Bosard _____ et de Fanny née Lavi _____
Etat civil : Célibataire _____ Religion : protestante
de Pusa _____ domicilié à us Granges sur Pusa _____
né le vingt deux novembre mil huit cent quatre vingt deux
Inscrit au présent registre le neuf mars _____ mil huit cent
quatre-vingt- quatorze _____ sur la déclaration du père _____

Confirmé après lecture faite :

Gillieron Fanny.

L'OFFICIER DE L'ÉTAT CIVIL :

Communiqué pour la signature

M. Sidoux

sur celle au N^o 18. de Félix Bosard.

N^o 20
Volet
Gemmaire Marie

Le neuf mars _____ mil huit cent quatre-vingt-
quatorze à sept heures _____ minutes du soir
est décédé à Cully _____
de gastro-entérite _____ selon certificat médical,
Volet Gemmaire Marie _____ Profession : _____
fil le de Henri Volet vigneron et de Clémence Chapuis _____
Etat civil : Célibataire _____ Religion : protestante
de Schioleyes et Châtillens domicilié à Cully _____
né le vingt cinq novembre mil huit cent quatre vingt deux
Inscrit au présent registre le dix mars _____ mil huit cent
quatre-vingt- quatorze _____ sur la déclaration du père _____

Confirmé après lecture faite :

Henri Volet

L'OFFICIER DE L'ÉTAT CIVIL :

Communiqué à Cron la Ville

M. Sidoux

N^o 21
Baccaglio
Marie

Le dia mars mil huit cent quatre-vingt-
quatorze à deux heures trente minutes du matin
est décédé à Cully
de diphthérie selon certificat médical,
Baccaglio Marie Profession : _____
fil le de Constant Joseph Marie Rodolphe de Alice Claué né Comu
Etat civil : Célibataire Religion : protestante
de Cellio (Nouveau, Italie) domicilié à Cully
né le douze novembre mil huit cent quatre-vingt-neuf
Inscrit au présent registre le douze mars mil huit cent
quatre-vingt-quatorze sur la déclaration d apex

Confirmé après lecture faite :

Constant Baccaglio

L'OFFICIER DE L'ÉTAT CIVIL :

Communiqué à la Chancellerie
Cantonale

M. Bidaine

N^o 22
Lavanachy
Augusta

Le sept trois mars mil huit cent quatre-vingt-
quatorze à deux heures trente minutes du matin
est décédé à Cully
de convulsions selon certificat médical,
Lavanachy Augusta Profession : _____
fil le de Emile Lavanachy et de Léonie né Chappuis
Etat civil : Célibataire Religion : protestante
de Sarigny et Jorol domicilié à Cully
né le sept trois octobre mil huit cent quatre-vingt-douze
Inscrit au présent registre le sept quatre mars mil huit cent
quatre-vingt-quatorze sur la déclaration d apex

Confirmé après lecture faite :

Emile Lavanachy

L'OFFICIER DE L'ÉTAT CIVIL :

Communiqué à Sarigny et Jorol

M. Bidaine

N^o 23
*Noverraz
 Frederick*

Le *vingt-huit mars* _____ mil huit cent quatre-vingt-
quatorze à *trois* heures _____ minutes du *matin*
 est décédé à *Cully* _____
 de *attaque d'apoplexie* _____ selon certificat médical,
Noverraz Frederick _____ Profession: *signeron* _____
 fil *s* de *Gabriel Henri Noverraz* et de *Suzanne ni Chambaz*
 Etat civil: *Veuve de Catherine ni Aufibach* Religion: *protestant*
 de *Cully et Lutry* _____ domicilié à *Cully* _____
 né le *deux décembre* _____ mil huit cent *quinze* _____
 Inscrit au présent registre le *vingt-neuf mars* _____ mil huit cent
quatre-vingt-quatorze _____ sur la déclaration de *son fils Louis*
Noverraz, signeron à Cully _____

Confirmé après lecture faite:

Louis Noverraz Goryat

L'OFFICIER DE L'ÉTAT CIVIL:

Communiqué à *Lutry*

M. Bidanne

N^o 24
*Noverraz
 Charles Henri*

Le *vingt-neuf mars* _____ mil huit cent quatre-vingt-
quatorze à *huit* heure *quarante cinq* minutes du *matin*
 est décédé à *Villette* _____
 de *tuberculose généralisée* _____ selon certificat médical,
Noverraz Charles Henri _____ Profession: *tailleur d'habits*
 fil *s* de *Henri Louis Noverraz* et de *Jeanne Louise ni Dubois*
 Etat civil: *Epoux de Suzanne Bertha Hemgalt* Religion: *protestant*
 de *Cully et Lutry* _____ domicilié à *Villette* _____
 né le *quatorze janvier* _____ mil huit cent *cinquante cinq* _____
 Inscrit au présent registre le *trois mars* _____ mil huit cent
quatre-vingt-quatorze _____ sur la déclaration de *son frère Benjamin*
Noverraz signeron à Cully _____

Confirmé après lecture faite:

Benjamin Noverraz

L'OFFICIER DE L'ÉTAT CIVIL:

Communiqué à *Lutry*

M. Bidanne

N^o 25
 Pouly
 enfant mort né

Le trois avril _____ mil huit cent quatre-vingt-
 quatorze à sept heures _____ minutes du matin
 est décédé à Villette _____
 de nature mortuus _____ selon certificat médical,
 un enfant du sexe féminin Profession : _____
 fil de Jean Louis Daniel Pouly et de Sophie Louise (est)
 Etat civil : _____ Religion : _____
 de Montprezoyes et Lullay domiciliés à Villette _____
 né le trois avril _____ mil huit cent quatre-vingt-quatorze
 Inscrit au présent registre le cinq avril _____ mil huit cent
 quatre-vingt-quatorze sur la déclaration de un peu _____

Confirmé après lecture faite :

Pouly Jean

L'OFFICIER DE L'ÉTAT CIVIL :

Communiqué _____

M. Bidaune

N^o 26

Taschoud ni Mellet
 Rose Louise Marie

Le six avril _____ mil huit cent quatre-vingt-
 quatorze à huit heures _____ minutes du matin
 est décédé à Puzos _____
 de artifice tuberculeux; tumeur blanche du cœur selon certificat médical,
 Taschoud ni Mellet Rose Louise Marie Profession : veuve
 fil de Jean Abraham Louis Mellet et de Françoise Suzanne Annoud
 Etat civil : veuve en 2^e nups de Jean Daniel Taschoud Religion : protestante
 de Jorel et Sargny domicilié à Puzos _____
 né le douze décembre _____ mil huit cent seize _____
 Inscrit au présent registre le sept avril _____ mil huit cent
 quatre-vingt-quatorze sur la déclaration de Emile Borard
seigneur à Puzos _____

Confirmé après lecture faite :

Emile Borard

L'OFFICIER DE L'ÉTAT CIVIL :

Communiqué _____

Jorel et Sargny

M. Bidaune

N^o 27
Delessert mi Béboux
Jeanne Louise Henriette

Le huit avril _____ mil huit cent quatre-vingt-
quatorze à Sept heures _____ minutes du Soir
est décédé à Cully _____
de *carcinome intestinal* _____ selon certificat médical,
Delessert mi Béboux Jeanne Louise Henriette Profession: *couturière*
fil^e de Jean François Béboux et de Jeanne Henriette mi Lioux
Etat civil: *Veuve de Gabriel Delessert* Religion: *protestante*
de Cully et Lutry _____ domicilié à Cully _____
né le *deux novembre* _____ mil huit cent *trente neuf* _____
Inscrit au présent registre le *neuf* avril _____ mil huit cent
quatre-vingt-*quatorze* _____ sur la déclaration de *son fils Alfred*
Delessert _____

Confirmé après lecture faite:
Alfred Delessert

L'OFFICIER DE L'ÉTAT CIVIL:

Communiqué à *Lutry*

W. Bichsel

N^o 28
Cestuz
François Louis Henri

Le huit avril _____ mil huit cent quatre-vingt-
quatorze à deux heures _____ minutes du matin
est décédé à Aron sur Vilette _____
de *tuberculose* _____ selon certificat médical,
Cestuz François Louis Henri Profession: *vigneron*
fil^s de Jean François Louis et de Jeanne François Tubamy Jacques
Etat civil: *Marié à Louise Elise Faristol* Religion: *protestant*
de Lutry, Vilette, Aron domicilié à Aron sur Vilette
né le *deux juin* _____ mil huit cent *quarante six* _____
Inscrit au présent registre le *neuf* avril _____ mil huit cent
quatre-vingt-*quatorze* _____ sur la déclaration de *son père François*
Cestuz vigneron _____

Confirmé après lecture faite:
François Cestuz

L'OFFICIER DE L'ÉTAT CIVIL:

Communiqué à *Lutry et Chebres*

W. Bichsel

N^o 29

Mercanton
François Henri

Le sept cinq avril mil huit cent quatre-vingt-
quatorze à cinq heures quinze minutes du soir
est décédé à Shea

de dégener cordis et adiposum selon certificat médical,

Mercanton François Henri Profession : signeur

fil s de Samuel Louis Mercanton et de Jeanne Louise Palaz

Etat civil : Epoux de Charlotte m^e Rouze Religion : protestant

de Shea et Lutry domicilié à Shea

né le sept juin mil huit cent quarante cinq

Inscrit au présent registre le sept sept avril mil huit cent

quatre-vingt-quatorze sur la déclaration de François Rouze

son beau-frère

Confirmé après lecture faite :

F. Rouze

L'OFFICIER DE L'ÉTAT CIVIL :

Communiqué à Lutry

M. Bidaire

N^o 30

Diserens
Oscar Henri

Le treize mai mil huit cent quatre-vingt-
quatorze à trois heures trente minutes du matin
est décédé à Cully

de choléra infantile selon certificat médical,

Diserens Oscar Henri Profession : _____

fil s de Amélie Frédéric Diserens et de Marie Julienne Emma m^e Forestier

Etat civil : enfant Religion : protestant

de Sargny domicilié à Cully

né le trente un décembre mil huit cent quatre vingt treize

Inscrit au présent registre le quatorze mai mil huit cent

quatre-vingt-quatorze sur la déclaration de la mère

Confirmé après lecture faite :

Emma Diserens

L'OFFICIER DE L'ÉTAT CIVIL :

Communiqué à Sargny

M. Bidaire

N^o 37
Weber
Berthe

Le quinze mai _____ mil huit cent quatre-vingt-
quatorze à midi heure _____ minutes du _____
est décédé à Cully _____
de tuberculosis universalis _____ selon certificat médical,
Weber Berthe _____ sans Profession : _____
fil e de Gottlieb Weber _____ et de Fanny née Boscard _____
Etat civil : Célibataire _____ Religion : protestante _____
de Guggisberg (Bas) domicilié à Cully _____
né le premier juillet _____ mil huit cent septante sept _____
Inscrit au présent registre le dix sept mai _____ mil huit cent
quatre-vingt-quatorze _____ sur la déclaration de Jean Wegmüller
maître corconnier à Cully, où elle a été en pension _____
Confirmé après lecture faite :
Jean Wegmüller _____
L'OFFICIER DE L'ÉTAT CIVIL :
M. Bidaine _____
Communiqué à Guggisberg _____

N^o 38
Guénouet
Paul Louis

Le sept mai _____ mil huit cent quatre-vingt-
quatorze à huit heure _____ minutes du matin _____
est décédé à Cully _____
de embarras gastrique et d'une méningite _____ selon certificat médical,
Guénouet Paul Louis _____ sans Profession : _____
fil s de Charles Auguste Guénouet _____ et de Mari Louise née Gilliéron _____
Etat civil : _____ Religion : _____
de Lutry et Grandvaux domicilié à Cully _____
né le vingt trois janvier _____ mil huit cent quatre vingt quatorze _____
Inscrit au présent registre le sept un mai _____ mil huit cent
quatre-vingt-quatorze _____ sur la déclaration du père _____
Confirmé après lecture faite :
Ch Guénouet _____
L'OFFICIER DE L'ÉTAT CIVIL :
M. Bidaine _____
Communiqué à Lutry _____

N° 33

Jacques
Jean Antoine

Le vingt-neuf mai mil huit cent quatre-vingt-
quatorze à six heures trente minutes du soir
est décédé à Bois Gentil sur Grandvaux
de sénilité selon certificat médical,

Jacques Jean Antoine Profession : agriculteur

fil de Louis Henri Jacques et de Jeanne Françoise Marie Antoinette

Etat civil : Veuf de Jeanne Marie Chollet Religion : protestant

de Forel et Lutry domicilié à Bois Gentil

né le trois juin mil huit cent vingt

Inscrit au présent registre le trente mai mil huit cent
quatre-vingt-quatorze sur la déclaration de Louis Jacques son
fils

Confirmé après lecture faite :

Louis Jacques

L'OFFICIER DE L'ÉTAT CIVIL :

Communiqué à Forel et Lutry

Etichaux

N° 34

Foyallaz ni Foyallaz
Jeanne Françoise Henriette

Le deux juin mil huit cent quatre-vingt-
quatorze à six heures quarante cinq minutes du matin
est décédée à la Tarnaire sur Grandvaux
de tuberculose selon certificat médical,

Foyallaz ni Foyallaz Jeanne Françoise Profession : Henriette; agriculteur

fil de Jean Samuel Foyallaz et de Jeanne Louise Chappuis

Etat civil : Mariée à Jean Louis Foyallaz Religion : protestante

de Epesses et Lutry domiciliée à la Tarnaire

née le vingt quatre juillet mil huit cent trente neuf

Inscrit au présent registre le quatre juin mil huit cent
quatre-vingt-quatorze sur la déclaration de sa sœur

Confirmé après lecture faite :

Foyallaz Charles

L'OFFICIER DE L'ÉTAT CIVIL :

Communiqué à Lutry

Etichaux

No 35
 Ducret
 Charles François

Le dia juin mil huit cent quatre-vingt-
quatorze à deux heures quinze minutes du matin
 est décédé à Cully
 de tuberculose pulmonaire selon certificat médical,
Ducret Charles François Profession : signeron
 fils de Jean François Louis et de Jeanne Louise François Cadey
 Etat civil : Marié à Louise Jaquet Religion : protestant
 de Charclonne domicilié à Cully
 né le vingt un décembre mil huit cent cinquante

Inscrit au présent registre le onze juin mil huit cent
 quatre-vingt-quatorze sur la déclaration de Henriette Moiré
sa sœur domiciliée à Cully

Confirmé après lecture faite :

Henriette Moiré Ducret.

L'OFFICIER DE L'ÉTAT CIVIL :

Communiqué à sa sœur

H. Bidaune

No 36
 Crot
 François Emile

Le sept de ce mois juin mil huit cent quatre-vingt-
quatorze à quatre heures _____ minutes du matin
 est décédé à Cully où il était en séjour
 de dispepsie infantile selon certificat médical,
Crot François Emile sans Profession : _____
 fils de François Crot et de Hélène née Poley
 Etat civil : enfant Religion : _____
 de Villette et Sargny domicilié à Copressis
 né le deux sept février mil huit cent quatre sept quatorze

Inscrit au présent registre le sept trois février mil huit cent
 quatre-vingt-quatorze sur la déclaration du peu

Confirmé après lecture faite :

François Crot

L'OFFICIER DE L'ÉTAT CIVIL :

Communiqué à Sargny

H. Bidaune

N^o 37
Delavaux
Jean Marc

Le singt trois juin mil huit cent quatre-vingt-
quatorze à neuf heures trente minutes du matin
est décédé à Cully

de poncité et pleurésie double putrides selon certificat médical,

Delavaux Jean Marc Profession : signeuron

fil de Jean Daniel Benjamin et de Jeanne Louise Marie na' Culler

Etat civil : divorcé de Julie Pasche Religion : protestant

de Lutry et Epesses domicilié à Cully

né le cinq septembre mil huit cent trente Sept.

Inscrit au présent registre le singt trois juin mil huit cent

quatre-vingt-quatorze sur la déclaration de Armand Cart

meunier du défunt domicilié à Cossoray

Confirmé après lecture faite :

Jean

L'OFFICIER DE L'ÉTAT CIVIL :

Communiqué à Lutry

M Bidaine

N^o 38
Minelloro
Marceline

Le singt huit juin mil huit cent quatre-vingt-
quatorze à une heure _____ minutes du soir
est décédé à Cully

de brûlures par le feu selon certificat médical,

Minelloro Marceline Profession : _____

fil le de Antoine Minelloro et de Madelaine na' Teraghi

Etat civil : Célibataire Religion : Catholique

de Gauna (provincia Turin, Italie) domicilié à Cully

né le trois novembre mil huit cent quatre vingt neuf

Inscrit au présent registre le trente juin mil huit cent

quatre-vingt-quatorze sur la déclaration de Fanchette Cuénou

domicilié à Cully

Confirmé après lecture faite :

Fanchette Cuénou

L'OFFICIER DE L'ÉTAT CIVIL :

Communiqué à la Chevallerie

M Bidaine

Cantonab

N^o 39
Goyat
Marguerite

Le deux juillet _____ mil huit cent quatre-vingt-
quatorze à neuf heures _____ minutes du matin
est décédé à Cully _____
de cholérie _____ selon certificat médical,
Goyat Marguerite _____ sans Profession : _____
file de Charles Goyat _____ et de Houssine Delassent _____
Etat civil : _____ Religion : _____
de Villette, Cully, Lutry domiciliée à Cully _____
née le sept avril _____ mil huit cent quatre vingt quatorze
Inscrit au présent registre le deux juillet _____ mil huit cent
quatre-vingt- quatorze sur la déclaration de sa tante Julie
Delassent domiciliée à Cully _____
Confirmé après lecture faite :
Julie Delassent _____
L'OFFICIER DE L'ÉTAT CIVIL :
Communiqué à Lutry _____ W Bidaine _____

N^o 40
Burnier
Jean David

Le dix juillet _____ mil huit cent quatre-vingt-
quatorze à huit heures _____ minutes du matin
est décédé à Epesses _____
de bronchite chronique avec asystolie cardiaque selon certificat médical,
Burnier Jean David _____ Profession : agriculteur _____
fils de Jean David Burnier et de Marie née Fasse _____
Etat civil : Veuf de Susanne Maumillood _____ Religion : protestant _____
de Bossinière _____ domicilié à Epesses _____
né le sept juillet _____ mil huit cent vingt _____
Inscrit au présent registre le onze juillet _____ mil huit cent
quatre-vingt- quatorze sur la déclaration de son fils Charles
Burnier _____
Confirmé après lecture faite :
Chs Burnier _____
L'OFFICIER DE L'ÉTAT CIVIL :
Communiqué à Bossinière _____ W Bidaine _____

N^o 41
Blanchet
Robert Jules

Le vingt un juillet _____ mil huit cent quatre-vingt-
quatorze à midi heure trente _____ minutes du _____
est décédé : à Babuse sur Cully _____

de _____ selon certificat médical,

Blanchet Robert Jules sans Profession : _____

fil de Jules Henri Louis et de Marie ni Joyallaz _____

Etat civil : _____ Religion : _____

de Cully et Lutry domicilié à Babuse _____

né le vingt huit avril mil huit cent quatre vingt quatorze _____

Inscrit au présent registre le vingt trois juillet _____ mil huit cent
quatre-vingt-quatorze _____ sur la déclaration d'un _____

Confirmé après lecture faite :

Jules Blanchet _____

L'OFFICIER DE L'ÉTAT CIVIL :

Communiqué J. Lutry _____

Ch. Bédoune _____

N^o 42
Guyard na Pellessert
Louise dite Judith

Le sept août _____ mil huit cent quatre-vingt-
quatorze à neuf heures _____ minutes du matin _____

est décédée à Cully _____

de Cavonnas unum _____ selon certificat médical,

Guyard na Pellessert Louise dite Judith Profession : Blanchisseuse _____

fil le de Marc Louis Henri et de Françoise Louise ni Corday _____

Etat civil : Marie à Nicolas Guyard _____ Religion : protestante _____

de Luane les Combes (Yonne) domiciliée à Cully _____

née le dix octobre _____ mil huit cent trente sept _____

Inscrit au présent registre le huit août _____ mil huit cent
quatre-vingt-quatorze _____ sur la déclaration d'un _____

Confirmé après lecture faite :

Guyard _____

L'OFFICIER DE L'ÉTAT CIVIL :

Communiqué Ch. Chancelier d'Etat _____

Ch. Bédoune _____

N^o 43
Foyallaz
Samuel Louis

Le neuf août _____ mil huit cent quatre-vingt-
quatorze à quatre heures _____ minutes du soir
est décédé à Crot dessus à Epesses

de degeneratio similis cordis selon certificat médical,

Foyallaz Samuel Louis Profession: propriétaire

fil de Jean Henri Louis et de Suzanne Louise mi Michoud

Etat civil: Veuve de Jeanne Louise mi Betting Religion: protestant

de Epesses et Lutry domicilié à Crot dessus à Epesses

né le trois juin mil huit cent quatorze.

Inscrit au présent registre le deux août mil huit cent

quatre-vingt-quatorze sur la déclaration de Emile Foyallaz

signeur à Epesses, son fils

Confirmé après lecture faite:

Et. Foyallaz

L'OFFICIER DE L'ÉTAT CIVIL:

Communiqué à Lutry

M. Bicharme

N^o 44
Dance
Jean Louis

Le quatorze août _____ mil huit cent quatre-vingt-
quatorze à deux heures _____ minutes du matin
est décédé à Lorain

de adenoma selon certificat médical,

Dance Jean Louis Profession: signeur

fil de Jean Louis Dance et de Jeanne Marguerite Parisod

Etat civil: Marie à Louise Marie Marguerite Jany Religion: protestant

de Villette et Lutry domicilié à Lorain

né le premier juillet mil huit cent sept deux.

Inscrit au présent registre le quinze août mil huit cent

quatre-vingt-quatorze sur la déclaration de Louis Parisod

signeur à Lorain

Confirmé après lecture faite:

Louis Parisod

L'OFFICIER DE L'ÉTAT CIVIL:

Communiqué à Lutry

M. Bicharme

N^o 45
 Chappuis
 Jean François Samuel

Le trente août mil huit cent quatre-vingt-
quatorze à douze heures et trente minutes du matin
 est décédé à Cully

de apoplexie cardiaque selon certificat médical,

Chappuis Jean François Samuel Profession: signeron

fil s de Jean François Chappuis de Jeanne Françoise rue Forboz

Etat civil: Époux de Sophie Caroline Pache ne Chabot Religion: protestant

de Tricloua domicilié à Cully

né le cinq novembre mil huit cent vingt quatre

Inscrit au présent registre le trente août mil huit cent

quatre-vingt-quatorze sur la déclaration de Mathilde Pache

domiciliée à Cully

Confirmé après lecture faite:

Mathilde Pache

L'OFFICIER DE L'ÉTAT CIVIL:

Communiqué à Charles

W. Bidane

N^o 46
 Bovard
 Auguste

Le trente août mil huit cent quatre-vingt-
quatorze à sept heures et minutes du matin
 est décédé à Trua

de cholémie infantile selon certificat médical,

Bovard Auguste sans Profession: _____

fil s de Samuel Bovard et de Emma Louise Clausen

Etat civil: célibataire Religion: protestant

de Trua domicilié à Trua

né le vingt trois mars mil huit cent quatre vingt quatre

Inscrit au présent registre le trente un août mil huit cent

quatre-vingt-quatorze sur la déclaration d usage

Confirmé après lecture faite:

Y. Bovard

L'OFFICIER DE L'ÉTAT CIVIL:

Communiqué _____

W. Bidane

N^o 49
 Guignot
 Henri Robert

Le sept. six. Septembre mil huit cent quatre-vingt-
quatorze à six heures 1 minutes du matin
 est décédé à Chenava sur Cully en pension depuis deux mois
 de _____ selon certificat médical,

Guignot Henri Robert Profession : _____
 fil s de Mari Simon Guignot ne Jaquet

Etat civil : _____ Religion : _____

de Esberts domicilié à Chenava sur Cully
 né le clouze juin mil huit cent quatre-vingt-quatorze

Inscrit au présent registre le sept. sept. Septembre mil huit cent
 quatre-vingt-quatorze sur la déclaration de Aimé Ponnay
signeur à Chenava; chez lequel il était en pension

Confirmé après lecture faite :

Ponnay Aimé

L'OFFICIER DE L'ÉTAT CIVIL :

Communiqué à Cron la Ville

M. Bidaire

N^o 50
 Bujard
 Paul

Le deux. octobre mil huit cent quatre-vingt-
quatorze à deux heures 1 minutes du soir
 est décédé à Pica

de cirrhose du foie selon certificat médical,

Bujard Paul Profession : signeur

fil s de Jean Pierre Bujard et de Jeanne Marie ne Mellé

Etat civil : Epoux de Marie Melléret Religion : protestant

de Pica et Lutry domicilié à Pica

né le deux. octobre mil huit cent cinquante-neuf

Inscrit au présent registre le deux. octobre mil huit cent

quatre-vingt-quatorze sur la déclaration de Daniel Gilliard

concomme à Pica; signeur de la déclaration

Confirmé après lecture faite :

Daniel Gilliard

L'OFFICIER DE L'ÉTAT CIVIL :

Communiqué à Lutry

M. Bidaire

N^o 51
 Wursten
 Jean Jacques

Le quatorze octobre _____ mil huit cent quatre-vingt-
quatorze à huit heures _____ minutes du matin
 est décédé à Cully
 de Coronaria Ventriculi _____ selon certificat médical,
Wursten Jean Jacques Profession : signeur
 fil s de Jacob Wursten et de Lucienne Guehret
 Etat civil : Célibataire Religion : protestant
 de Gessenay (Gene) domicilié à Cully
 né le sept août _____ mil huit cent sept six
 Inscrit au présent registre le quinze octobre _____ mil huit cent
 quatre-vingt-quatorze sur la déclaration de Lucie Saggy
domiciliée à Cully, présente au décès
 Confirmé après lecture faite :
Lucie Saggy
 Communiqué Gessenay L'OFFICIER DE L'ÉTAT CIVIL : W. Bidaine

N^o 52
 Kerez
 Jean Henri

Le vingt un octobre _____ mil huit cent quatre-vingt-
quatorze à sept heures _____ minutes du soir
 est décédé à Cully
 de asystolie cardiaque _____ selon certificat médical,
Kerez Jean Henri Profession : pharmacien
 fil s de Jean Henri Kerez et de Juditha Bodner
 Etat civil : Marié à son second mariage Religion : _____
 de Zürich domicilié à Cully
 né le sept août _____ mil huit cent dix neuf
 Inscrit au présent registre le vingt deux octobre _____ mil huit cent
 quatre-vingt-quatorze sur la déclaration de Anna Kerez
selle du défunt
 Confirmé après lecture faite :
Anna Kerez
 Communiqué Zürich L'OFFICIER DE L'ÉTAT CIVIL : W. Bidaine

N^o 53
 Forjallaz
 enfant mort né

Le quinze novembre mil huit cent quatre-vingt-
quatorze à neuf heures trente minutes du matin
 est décédé à Epesses au Cret

de maladies mortelles selon certificat médical,

Forjallaz Profession :

fil de Emile Forjallaz veuf et de Mme Adèle née Chappuis

Etat civil : Religion :

de Epesses et Lutry domiciliés à Epesses

né le quinze novembre mil huit cent quatre-vingt-quatorze

Inscrit au présent registre le seize novembre mil huit cent
 quatre-vingt-quatorze sur la déclaration de son père

Confirmé après lecture faite :

E. Forjallaz

L'OFFICIER DE L'ÉTAT CIVIL :

Communiqué

M. Bichme

N^o 54

Meyroz
Tules

Le deux décembre mil huit cent quatre-vingt-
quatorze à huit heures minutes du soir
 est décédé à Cully

de cirrhose du foie selon certificat médical,

Meyroz Tules Profession : carpentier

fil de Stienne Louis et de Louise née Dubois

Etat civil : Célibataire Religion : protestant

de Epesses et Lutry domicilié à Cully

né le treize septembre mil huit cent cinquante deux

Inscrit au présent registre le trois décembre mil huit cent
 quatre-vingt-quatorze sur la déclaration de son père Louis
Meyroz employé au S. P.

Confirmé après lecture faite :

Louis Meyroz

L'OFFICIER DE L'ÉTAT CIVIL :

Communiqué

à Lutry

M. Bichme

N^o 55
Richard
Marie Thilde

Le huit décembre _____ mil huit cent quatre-vingt-
quatorze à cinq heures _____ minutes du matin
est décédé à Cully _____
de dyspepsie infantile _____ selon certificat médical,
Richard Marie Thilde sans Profession : _____
fil de Auguste Richard, tailleur et de Marie Thilde Bayard
Etat civil : _____ Religion : _____
de Fouel et Lutry _____ domicilié à Cully _____
né le sept novembre _____ mil huit cent quatre-vingt-quatorze
Inscrit au présent registre le dix décembre _____ mil huit cent
quatre-vingt-quatorze sur la déclaration d'usage _____

Confirmé après lecture faite :

A. Richard

L'OFFICIER DE L'ÉTAT CIVIL :

Communiqué à Fouel et Lutry

W. Bidaine

N^o 56
Léon
Françoise

Le quatorze décembre _____ mil huit cent quatre-vingt-
quatorze à neuf heures _____ minutes du matin
est décédé à Suis _____
de vitia cordis _____ selon certificat médical,
Léon Françoise _____ sans Profession : _____
fil de Jules Léon sieur et de Louise Marie née Picard
Etat civil : enfant _____ Religion : _____
de Lutry et Suis _____ domicilié à Suis _____
né le trois décembre _____ mil huit cent quatre-vingt-quatorze
Inscrit au présent registre le quinze décembre _____ mil huit cent
quatre-vingt-quatorze sur la déclaration de Family Duboua née
Léon de Suis _____

Confirmé après lecture faite :

Family Duboua Léon

L'OFFICIER DE L'ÉTAT CIVIL :

Communiqué à Lutry

W. Bidaine

N° 57

Forel Susanne
Louise dite la SeicheLe vingt décembre mil huit cent quatre-vingt-
quatorze à deux heures minutes du matin
est décédé à Cullyde carcinoma scuticuli selon certificat médical,Forel Susanne Louise dite la Seiche Profession: sans professionfile de Jacques Etienne Fichet et de Madeleine EmeryEtat civil: Célibataire Religion: protestantede Cully et Lutry domicilié à Cullyné le treize octobre mil huit cent vingt cinqInscrit au présent registre le dixsept décembre mil huit centquatre-vingt-quatorze sur la déclaration de Ardele Monroux
me Forel; rue de la chapelle

Confirmé après lecture faite:

Ardele Monroux-Forel

L'OFFICIER DE L'ÉTAT CIVIL:

Communiqué à LutryP. Bickelme

N° 58

Coeytaux
Blanche RachelLe dix neuf décembre mil huit cent quatre-vingt-
quatorze à sept heures minutes du matin
est décédé à Cullyde œdème pulmonaire selon certificat médical,Coeytaux Blanche Rachel Profession: _____file de Charles Jean Coeytaux et de Geneviève Louise me PortuelEtat civil: enfant Religion: protestantede Drillens domicilié à Cullynée le vingt sept octobre mil huit cent quatre vingt deuxInscrit au présent registre le vingt décembre mil huit centquatre-vingt-quatorze sur la déclaration de me Forel

Confirmé après lecture faite:

Charles Coeytaux

L'OFFICIER DE L'ÉTAT CIVIL:

Communiqué à DrillensP. Bickelme

N^o 59
Favez
Charles Frédéric Auguste

Le vingt un décembre mil huit cent quatre-vingt-
quatorze à huit heures _____ minutes du soir
est décédé à Cully

de psychémie hémorragique selon certificat médical,

Favez Charles Frédéric Auguste Profession : intérimaire

fil de Paul Louis Emmanuel et de Suzanne Louise née Bonnaz

Etat civil : Veuve de Maria Estérita Péçaglia m^{rs} 2^{ms} Religion : protestant

de Pentheiaz domicilié à Cully

né le vingt avril mil huit cent soixante un

Inscrit au présent registre le vingt deux décembre mil huit cent
quatre-vingt-quatorze sur la déclaration de Eugène Favez, son
frère

Confirmé après lecture faite :
Eugène Favez

L'OFFICIER DE L'ÉTAT CIVIL :
M Bidoux

Communiqué à Pentheiaz

N^o _____

Le 96^o 59^o à la page 187 est celui de la _____ mil huit cent quatre-vingt-
deuxième inscription faite en 1894 minutes du _____

est décédé Les deux doubles du présent registre sont conformes
ce que nous certifions aujourd'hui ce 3 janvier 1895 selon certificat médical,

L'officier de l'Etat civil de Cully
fil de _____
M Bidoux

Etat civil : _____ Religion : _____

de _____ domicilié à _____

né le _____ mil _____ cent _____

Inscrit au présent registre le _____ mil huit cent
quatre-vingt- _____ sur la déclaration d _____

Un double a été remis le 4 janvier à l'autorité supérieure
Confirmé après lecture faite :
inscription de l'article 2 de la loi

L'OFFICIER DE L'ÉTAT CIVIL :
M Bidoux

Communiqué _____



N^o 1
 Duflon
 Louis Samuel

Le deux janvier _____ mil huit cent quatre-vingt-
 quinze à deux heures _____ minutes du soir _____
 est décédé à Stiez

de dégénérescence cardiaque et hypertique selon certificat médical,

Duflon Louis Samuel Profession : ouvrier

fil de Samuel Duflon et de Jeanne Pisarra Louise Forjalaz

Etat civil : Marié à Justine Cavalerie Burrens Religion : protestant

de Stiez domicilié à Stiez

né le vingt huit mai mil huit cent quarante un

Inscrit au présent registre le trois janvier mil huit cent

quatre-vingt-quatorze (15) sur la déclaration de Victor Talaz signum
à Stiez

Confirmé après lecture faite :

Victor Talaz

L'OFFICIER DE L'ÉTAT CIVIL :

Communiqué _____

W. Bidaume

N^o 2
 Bestuz
 Auguste

Le treize janvier mil huit cent quatre-vingt-
quinze à deux heures _____ minutes du matin
 est décédé rue Grandvaux; aux Cotes du Signal

de péritonite selon certificat médical,

Bestuz Auguste Profession : _____

fil de François Louis Bestuz et de Lisette Marguerite

Etat civil : Célibataire Religion : protestant

d'Arigny, Jorel, Puidoux et Châtillon domicilié rue Grandvaux

né le deux janvier mil huit cent quatre vingt neuf

Inscrit au présent registre le quinze janvier mil huit cent

quatre-vingt-quinze sur la déclaration de Henri Bestuz

son père

Confirmé après lecture faite :

Henri Bestuz

L'OFFICIER DE L'ÉTAT CIVIL :

Communiqué _____

W. Bidaume

Arigny, Jorel, Puidoux et Châtillon

N^o 3

Marmillon
François

Le dix huit janvier mil huit cent quatre-vingt-quinze à neuf heures minutes du matin est décédé à Cully

de emphore atrophique du fœi selon certificat médical, Marmillon François Profession: pêcheur

fil de Joseph Marmillon et de Antoinette ne' Bureau

Etat civil: Epoux de Felicie Julie Digeons Religion: catholique

de Luyon (Haute Saone) domicilié à Cully

né le quinze novembre mil huit cent quarante deux

Inscrit au présent registre le dix neuf janvier mil huit cent

quatre-vingt-quinze sur la déclaration de son fils Alfred

Marmillon à Cully

Confirmé après lecture faite:

Alfred Marmillon

L'OFFICIER DE L'ÉTAT CIVIL:

Communiqué à la Chemelleme

W. Bidaune

D'Etat

N^o 4

Parisod
Marie

Le vingt deux janvier mil huit cent quatre-vingt-quinze à une heure trente minutes du Soir est décédé à u Désin sur Grandchaux

de Tuberculose pulmonaire selon certificat médical,

Parisod Marie sans Profession:

fil le de Max Henri Parisod et de Suzanne Rosaline Richard

Etat civil: Célibataire Religion: protestante

de Grandchaux Villotte Luty domicilié à u Désin

né le dix sept octobre mil huit cent septante cinq

Inscrit au présent registre le vingt trois janvier mil huit cent

quatre-vingt-quinze sur la déclaration de son père Eugène

Parisod

Confirmé après lecture faite:

Eugène Parisod

L'OFFICIER DE L'ÉTAT CIVIL:

Communiqué à Luty

W. Bidaune

N^o 5

Bidaux ni Mercanton
Susanne, Françoise, Lucie

Le douze Février mil huit cent quatre-vingt-
quinze à Trois heures trente minutes du Soir
est décédée à Cully.

de *asystolie cardiaque* selon certificat médical,

Bidaux ni Mercanton, Susanne, Françoise, Lucie Profession: vigneronne
fille de François Louis Mercanton et de Anne Sophie Benoit Vallon

Etat civil: *veuve de Charles Louis David Bidaux* Religion: protestante

de Cully et Putry domiciliée à Cully

née le onze Juillet mil huit cent vingt-sept

Inscrit au présent registre le Treize Février mil huit cent
quatre-vingt-quinze sur la déclaration de son fils Henri
Bidaux.

Confirmé après lecture faite:

H. Bidaux

Communiqué à Putry.

L'OFFICIER DE L'ÉTAT CIVIL:

Jus Blanc, remplaçant

N^o 6

Jacques
Clara

Le dix huit Février mil huit cent quatre-vingt-
quinze à quatre heures minutes du matin
est décédée à Bois Gentil sur Grandvaux

de *Spondylite cervicale* selon certificat médical,

Jacques Clara sans Profession:

fil le de Louis Frédéric Jacques et de Germaine Noberray

Etat civil: *Célibataire* Religion: protestante

de Soul et Putry domicilié à Bois Gentil

né le dix huit mai mil huit cent huitante neuf

Inscrit au présent registre le dix neuf Février mil huit cent
quatre-vingt-quinze sur la déclaration de *un peu*

Confirmé après lecture faite:

Jacques

Communiqué à Soul et Putry

L'OFFICIER DE L'ÉTAT CIVIL:

H. Bidaux

N^o 7
Liri né Pestuz
Jeanne Marie

Le vingt quatre février mil huit cent quatre-vingt-
quinze à seize heures huit minutes du soir
est décédé à Arion

de bronchite aiguë selon certificat médical,

Liri né Pestuz Jeanne Marie Profession : vigneronne

fil e de Jean David Pestuz et de Jeanne Marie Tomaz

Etat civil : Veuve de Louis Théodore Liri Religion : protestante

de Piez et Lutry domicilié à Arion

né le quatre août mil huit cent deux huit

Inscrit au présent registre le vingt cinq février mil huit cent

quatre-vingt-quinze sur la déclaration de Valentin Tomaz

vigneron domicilié à Arion

Confirmé après lecture faite :

Tomaz

L'OFFICIER DE L'ÉTAT CIVIL :

Communiqué à Lutry

W. Bidaine

N^o 8
Delpuech né
Pinguisen Julie Louise

Le vingt cinq février mil huit cent quatre-vingt-
quinze à deux heures quarante cinq minutes du matin
est décédé à Cully

de dégénération similis cordis selon certificat médical,

Delpuech né Pinguisen Julie Louise Profession : épouse

fil e de Jean Louis Pinguisen et de Jeanne Suzanne Dovel

Etat civil : Veuve de Jean François Delpuech Religion : protestante

de Lousiers domicilié à Cully

né le deux avril mil huit cent vingt

Inscrit au présent registre le vingt sept février mil huit cent

quatre-vingt-quinze sur la déclaration de Louis Porta

boulangier à Cully, son veuve

Confirmé après lecture faite :

Louis Porta

L'OFFICIER DE L'ÉTAT CIVIL :

Communiqué à Segries

W. Bidaine

N^o 9
Imhof
Haspar

Le vingt huit février mil huit cent quatre-vingt-
quinze à une heure minutes du soir
est décédé à Sica

de carcinome de l'estomac selon certificat médical,

Imhof Haspar Profession: tailleur

fil de Pierre César Imhof et de Elisabeth Zinger

Etat civil: Marié à Eugénie née Imhof Religion: protestant

de Schwarzenegg (Berne) domicilié à Sica

né le vingt six juin mil huit cent quatre sept

Inscrit au présent registre le deux mars mil huit cent
quatre-vingt-quinze sur la déclaration de Officier Duflon

signeur à Sica

Confirmé après lecture faite:

Marie Duflon

L'OFFICIER DE L'ÉTAT CIVIL:

Communiqué à Schwarzenegg

W. Bidanne

N^o 10
Légeret
Jean Abraham

Le deux mars mil huit cent quatre-vingt-
quinze à une heure minutes du soir
est décédé à Cully

de _____ selon certificat médical,

Légeret Jean Abraham Profession: signeur

fil de Jean Samuel Légeret et de Jeanne Esther Dériéaz

Etat civil: Marié à Julie Teraulay Religion: protestant

de Chauxbus domicilié à Cully

né le vingt huit mars mil huit cent vingt six

Inscrit au présent registre le quatre mars mil huit cent
quatre-vingt-quinze sur la déclaration de Emile Forjallaz

notaire à Cully, son patron

Confirmé après lecture faite:

E. Forjallaz not

L'OFFICIER DE L'ÉTAT CIVIL:

Communiqué à Chauxbus

W. Bidanne

N^o 11
 Bosard
 Caroline

Le premier mars _____ mil huit cent quatre-vingt-
 quinze à neuf heures _____ minutes du soir
 est décédé à Gully

de _____ selon certificat médical,

Bosard Caroline Profession: signeronne
 fille de Henri Louis Bosard et de Jeanne Louise Bron

Etat civil: Célibataire Religion: protestante

de Epesses domicilié à Gully

née le deux avril mil huit cent cinquante trois

Inscrit au présent registre le quatre mars mil huit cent
 quatre-vingt-quinze sur la déclaration de Alais Parisod
dragon domicilié rue Foel; mari de la défunte.

Confirmé après lecture faite:

Parisod Alais dragon

L'OFFICIER DE L'ÉTAT CIVIL:

Communiqué _____

Wichame

N^o 19
 Jacques
 François Daniel

Le neuf mars mil huit cent quatre-vingt-
quinze à minuit heures _____ minutes du _____
 est décédé à Grandvaux

de bronchite chronique; dégénérescence cardiaque selon certificat médical,

Jacques François Daniel Profession: signeron

fil de Moyse Ferdinand Jacques de Jeanne Susanne née Guénard

Etat civil: Marié à Louise Marguerite née Guénard Religion: protestant

de Lutuy et Vilette domicilié à Grandvaux

né le premier août mil huit cent vingt huit

Inscrit au présent registre le vingt mars mil huit cent
 quatre-vingt-quinze sur la déclaration de Jean Louis Serup
signeron à Grandvaux, son beau-fils

Confirmé après lecture faite:

Jean Louis Serup

L'OFFICIER DE L'ÉTAT CIVIL:

Communiqué Lutuy

Wichame

N^o 13
 Bolomey
 André

Le vingt un mois mil huit cent quatre-vingt-
quinze à une heure _____ minutes du soir
 est décédé à Trosset sur Riva
 de naturamortis selon certificat médical,
Bolomey André sans Profession : _____
 fil de Henri Louis Bolomey et de Sophie Elie ni Gonthier
 Etat civil : Célibataire Religion : protestant
 de Sarigny et Epesses domicilié à Trosset sur Riva
 né le deux Septembre mil huit cent quatre-vingt quatre
 Inscrit au présent registre le vingt deux mois mil huit cent
 quatre-vingt-quinze sur la déclaration de _____

Confirmé après lecture faite :

Henri Bolomey Gonthier

L'OFFICIER DE L'ÉTAT CIVIL :

Communiqué à Sarigny

M. Bidaine

N^o 14
 Chollet
 Félix

Le vingt six mois mil huit cent quatre-vingt-
quinze à sept heures quarante cinq minutes du soir
 est décédé à La Daillette rue Vilette
 de natur mortuus selon certificat médical,
Un enfant du sexe masculin Profession : _____
 fil de Antoine Juste Chollet et de Mme Marie ni Girard
 Etat civil : _____ Religion : _____
 de M. Guaron domicilié à La Daillette
 né le vingt six mois mil huit cent quatre-vingt quinze
 Inscrit au présent registre le vingt sept mois mil huit cent
 quatre-vingt-quinze sur la déclaration de _____

Confirmé après lecture faite :

Juste Chollet

L'OFFICIER DE L'ÉTAT CIVIL :

Communiqué _____

M. Bidaine

N^o 15
Piccard
Louis Aimé

Le *vingt mars* _____ mil huit cent quatre-vingt-
quinze à *deux* heures *et* *vingt* _____ minutes du *matin*
 est décédé à *Prix* _____
 de *broncho-pneumonie* _____ selon certificat médical,
Piccard Louis Aimé _____ Profession : _____
 fils de *Louis Piccard* et de *Marie Jeanne Charlotte née*
Benhardt
 Etat civil : *Célibataire* _____ Religion : _____
 de *Luty et Grandvaux* domicilié à *Prix* _____
 né le *vingt un juillet* _____ mil huit cent *quatre vingt quatre*
 Inscrit au présent registre le *vingt un mars* _____ mil huit cent
 quatre-vingt- *quinze* _____ sur la déclaration d' *usage* _____

Confirmé après lecture faite :

Marie Piccard

L'OFFICIER DE L'ÉTAT CIVIL :

Communiqué à *Luty*

Et Bidaine

N^o 16
Bovard
Jean

Le *neuf avril* _____ mil huit cent quatre-vingt-
quinze à *trois* heures *et* *quinze* _____ minutes du *matin*
 est décédé à *Prix* _____
 de *bronchite* _____ selon certificat médical,
Bovard Jean _____ sans Profession : _____
 fils de *Félix Bovard* et de *Fanny née* *Jun* _____
 Etat civil : _____ Religion : _____
 de *Prix* _____ domicilié à *Prix* _____
 né le *trois février* _____ mil huit cent *quatre vingt quinze*
 Inscrit au présent registre le *deux avril* _____ mil huit cent
 quatre-vingt- *quinze* _____ sur la déclaration d' *usage* _____

Confirmé après lecture faite :

Fanny Bovard

L'OFFICIER DE L'ÉTAT CIVIL :

Communiqué _____

Et Bidaine

N^o 17
 Bovard
 Paul Adrien

Le deux sept avril mil huit cent quatre-vingt-
quinze à trois heures minutes du soir
 est décédé à Cully
 de _____ selon certificat médical,
Bovard Paul Adrien Profession : _____
 fil de Annie Bovard et de Prosper Julie mi Tasche
 Etat civil : Célibataire Religion : _____
 de Villette domicilié à Cully
 né le vingt avril mil huit cent quatre-vingt-quinze
 Inscrit au présent registre le deux neuf avril mil huit cent
 quatre-vingt-quinze sur la déclaration de le mari

Confirmé après lecture faite :

Julie Bovard

L'OFFICIER DE L'ÉTAT CIVIL :

Communiqué _____

Ch. Biderme

N^o 18
 Mercanton
 François Alexandre
 dit Jaquet

Le huit mai mil huit cent quatre-vingt-
quinze à trois heures quatre minutes du matin
 est décédé à Pris
 de dégénération senilis cordis selon certificat médical,
Mercanton François Alexandre Profession : signeur
 fil de Jacques François Mercanton et de Suzanne mi Matthey
 Etat civil : Veuve de Louise François mi Borognon Religion : protestant
 de Pris et Lutry domicilié à Pris
 né le vingt cinq juin mil huit cent seize
 Inscrit au présent registre le deux mai mil huit cent
 quatre-vingt-quinze sur la déclaration de Charles Borognon
signeur à Cully, son neveu

Confirmé après lecture faite :

Ch. Borognon

L'OFFICIER DE L'ÉTAT CIVIL :

Communiqué à Lutry

Ch. Biderme

N^o 19
Pouly
Jean Louis

Le *quinze* mai mil huit cent quatre-vingt-
quinze à *neuf* heure *et* *trente* minutes du *soir*
 est décédé à *nos Chaissettes du Grand Villette*
 de *mors ex morbo senilis* selon certificat médical,
Pouly Jean Louis Profession: *agriculteur*
 fils de *Antoine Pouly* et de *Jeanne Marie nee Seybar*
 Etat civil: *Epoux de Anna Marie Soulliger* Religion: *protestant*
 de *Cullayes et Montpreveyres* domicilié à *nos Chaissettes*
 né le *vingt sept juin* mil huit cent *deux sept*
 Inscrit au présent registre le *treize mai* mil huit cent
 quatre-vingt-*quinze* sur la déclaration de *son fils*

Confirmé après lecture faite:

Pouly Henri Louis

L'OFFICIER DE L'ÉTAT CIVIL:

Communiqué à *Mézières*
A Montpreveyres

Et Bidaine

N^o 20
Mercanton
Jeanne Rose
Marie

Le *vingt un* mai mil huit cent quatre-vingt-
quinze à *sept* heure *et* *trente* minutes du *matin*
 est décédé à *Cully*
 de *meningite aiguë* selon certificat médical,
Mercanton Jeanne Rose Marie Profession: *peintre*
 fille de *Henri Charles Louis* de *Emma Marie Pierrette*
 Etat civil: *Célibataire* Religion: *protestant*
 de *Lutry Cully et Chis* domicilié à *Cully*
 née le *treize juin* mil huit cent *soixante* *quatre* *vingt* *quinze*
 Inscrit au présent registre le *vingt deux* mai mil huit cent
 quatre-vingt-*quinze* sur la déclaration de *son frère* *Henri*
Mercanton

Confirmé après lecture faite:

Mercanton fils

L'OFFICIER DE L'ÉTAT CIVIL:

Communiqué à *Lutry*

Et Bidaine

approuvé le radiateur
du chiffre quatre vingt
l'abbé
Et Bidaine

N° 21

Cuénoud mi Duboua
Louise

Le vingt trois mai _____ mil huit cent quatre-vingt-
 quinze à deux heures trente _____ minutes du matin
 est décédé à Chenava sur Cully _____

de cancer de l'estomac _____ selon certificat médical,

Cuénoud mi Duboua Louise Profession : *veuve*
 fille de Jean François Duboua et de Jeanne Susanne mi Hoerroy
 Etat civil : *veuve de Louis Gabriel Cuénoud* Religion : *protestante*
 de Cully et Lutry _____ domicilié à Chenava _____
 née le dix neuf janvier _____ mil huit cent trente quatre _____

Inscrit au présent registre le vingt quatre mai _____ mil huit cent
 quatre-vingt-quinze _____ sur la déclaration de son fils Adolphe
 Cuénoud _____

Confirmé après lecture faite :

Adolphe Cuénoud

L'OFFICIER DE L'ÉTAT CIVIL :

Communiqué à Lutry _____

P. Bidaine

N° 22

Mejroz
Henri

Le premier juin _____ mil huit cent quatre-vingt-
 quinze à cinq heures _____ minutes du soir
 est décédé à Gressat _____

de apoplexie _____ selon certificat médical,

Mejroz Henri _____ Profession : *signeur*
 fil de Jean Henri Auguste et de Maximine Sophie Meffat
 Etat civil : *veuve de Marie Louise Meyroz* Religion : *protestant*
 de Gressat et Lutry _____ domicilié à Gressat _____
 né le dix neuf novembre _____ mil huit cent cinquante deux _____

Inscrit au présent registre le trois juin _____ mil huit cent
 quatre-vingt-quinze _____ sur la déclaration de Frédéric Mejroz
 signeur à Gressat _____

Confirmé après lecture faite :

F. Meunier

L'OFFICIER DE L'ÉTAT CIVIL :

Communiqué à Lutry _____

P. Bidaine

N^o 23
 Champrenaud
 Jean Frédéric

Le dia neuf juillet mil huit cent quatre-vingt-
quinze à huit heures minutes du matin
 est décédé à Bahyse sur Cully
 de hémorragie cérébrale selon certificat médical,
Champrenaud Jean Frédéric Profession: vigneron
 fils de Jean Louis Champrenaud de Esther Chamberaz
 Etat civil: Célibataire Religion: protestant
 de Cully et Lutry domicilié à Bahyse
 né le sept février mil huit cent vingt
 Inscrit au présent registre le vingt juillet mil huit cent
 quatre-vingt-quinze sur la déclaration de Jean Louis Frédéric
Champrenaud vigneron à Bahyse
 Confirmé après lecture faite:
Frédéric Champrenaud
 L'OFFICIER DE L'ÉTAT CIVIL:
 Communiqué à Lutry M. Bichard

N^o 24
 Noverraz ni Torraz
 Jeanne Marie

Le vingt juillet mil huit cent quatre-vingt-
quinze à deux heures minutes du matin
 est décédé à Cully
 de paralysie agitante selon certificat médical,
Noverraz ni Torraz Jeanne Marie Profession: vigneronne
 fille de Christian Emmanuel et de Jeanne Louise ni Girard
 Etat civil: Veuve en 2^{es} nups de Jean François Noverraz Religion: protestante
 de Cully et Lutry domicilié à Cully
 née le deux décembre mil huit cent vingt
 Inscrit au présent registre le vingt deux juillet mil huit cent
 quatre-vingt-quinze sur la déclaration de Mari Delisle
mouliste à Cully
 Confirmé après lecture faite:
Mari Delisle
 L'OFFICIER DE L'ÉTAT CIVIL:
 Communiqué à Lutry M. Bichard

N^o 25

*Woverraz
Jenny*

Le *vingt* mil huit cent quatre-vingt-
quinze à *vingt* heures minutes du *matin*
 est décédé à *Chincul sur Grandvaux*
 de *respiration incomplète suite de déformation* selon certificat médical,
congénitale du thorax
Woverraz Jenny Profession: *couturière*
 fille de *Jean François Woverraz* de *Louis Susanne Crot*
 Etat civil: *Célibataire* Religion: *protestante*
 de *Cully et Saruyry* domicilié à *sur Grandvaux*
 né le *vingt cinq novembre* mil huit cent *soixante six*

Inscrit au présent registre le *vingt* mil huit cent
 quatre-vingt-*quinze* sur la déclaration de *Alexis Woverraz*
frère de la défunte à Saruyry
 Confirmé après lecture faite:
Alexis Woverraz
 L'OFFICIER DE L'ÉTAT CIVIL:
P. Bidaine
 Communiqué à *Saruyry*

N^o 26

*Michoud et Pochet
Jeanne Susanne*

Le *quatorze* mil huit cent quatre-vingt-
quinze à *trois* heures minutes du *soir*
 est décédé à *Cully*
 de *emphysème pulmonaire avec insuffisance cardiaque* selon certificat médical,
Michoud et Pochet Jeanne Susanne Profession: *mineure*
 fille de *Jean Daniel Pochet* et de *Jeanne Benoitte Woverraz*
 Etat civil: *Veuve de Jean Jean Louis Michoud* Religion: *protestante*
 de *Sutry Pochet et Grandvaux* domicilié à *Cully*
 née le *trois décembre* mil huit cent *quinze*

Inscrit au présent registre le *quinze* mil huit cent
 quatre-vingt-*quinze* sur la déclaration de *Edouard Michoud*
son fils
 Confirmé après lecture faite:
Edouard Michoud
 L'OFFICIER DE L'ÉTAT CIVIL:
P. Bidaine
 Communiqué à *Sutry*

*Ces volumes se trouvent
 par le n^o 26 des inscriptions
 de l'année 1895
 Ils sont à trouver dans
 le volume communisant
 par le n^o 27
 Ce que nous certifions
 aujourd'hui ce 16 août 1891
 l'officier de l'état civil
 P. Bidaine*



1890	Allemand Sophie	56
1891	Antiker Augusta	84
	Antiker enfant mort né	95
1893	Antiker Louis	132

Les doubles ont été remis à l'autorité cantonale au bureau
 le 16 août 1895 en exécution de l'article 4 de la loi
 de l'Office de l'Etat civil
 @ Bidausse



A
B
C
D
E
F
G
H
J
K
L
M
N
O
P
Q
R
S
T
U
V
X
Y
Z

N° 25

Noverraz
Jenny

Le vingt mil huit cent quatre-vingt-
quinze à neuf heures minutes du matin
est décédé à Chiracul sur Grandvaux

de respiration incomplète suite de déformation selon certificat médical,
congénitale du thorax
Noverraz Jenny Profession : couturière

file de Jean François Noverraz de Louis Susanne Prot

Etat civil : Célibataire Religion : protestante

de Cully et Lussy domiciliés à sur Grandvaux

née le vingt cinq novembre mil huit cent soixante six

Inscrit au présent registre le vingt mil huit cent

quatre-vingt-quinze sur la déclaration de André Noverraz
frère de la défunte à Lussy

Confirmé après lecture faite :

Alais Noverraz

L'OFFICIER DE L'ÉTAT CIVIL :

Communiqué à Lussy

P. Bidaine

N° 26

Michoud Frédéric
Jeanne Susanne

Le quatorze mil huit cent quatre-vingt-
quinze à trois heures minutes du soir
est décédé à Cully

de emphysème pulmonaire avec insuffisance cardiaque selon certificat médical,
Michoud Frédéric Jeanne Susanne Profession : mineur

file de Jean Daniel Rochet et de Jeanne Henriette Noverraz

Etat civil : Veuve de Jean Isaac Louis Michoud Religion : protestante

de Lussy sur Grandvaux domicilié à Cully

née le trois décembre mil huit cent quinze

Inscrit au présent registre le quinze mil huit cent

quatre-vingt-quinze sur la déclaration de Edouard Michoud
son fils

Confirmé après lecture faite :

Edouard Michoud

L'OFFICIER DE L'ÉTAT CIVIL :

Communiqué à Lussy

P. Bidaine

Cher volume de tenue
par le n° 26 des inscriptions
de l'année 1895

La suite de tenue dans
le volume communisant
par le n° 27

Lequel nous certifions
aujourd'hui ce 16 août 1895
l'officier de l'Etat civil



1890	Allemand Sophie	56
1891	Antiker Augusta	84
	Antiker enfant mort né	95
1893	Antiker Louis	132

Les doubles ont été remis à l'autorité cantonale au bureau
 le 16 août 1895 en vertu de l'article 4 de la loi
 de l'Office de l'Etat civil
 D. B. B. B. B.



A
B
C
D
E
F
G
H
J
K
L
M
N
O
P
Q
R
S
T
U
V
X
Y
Z

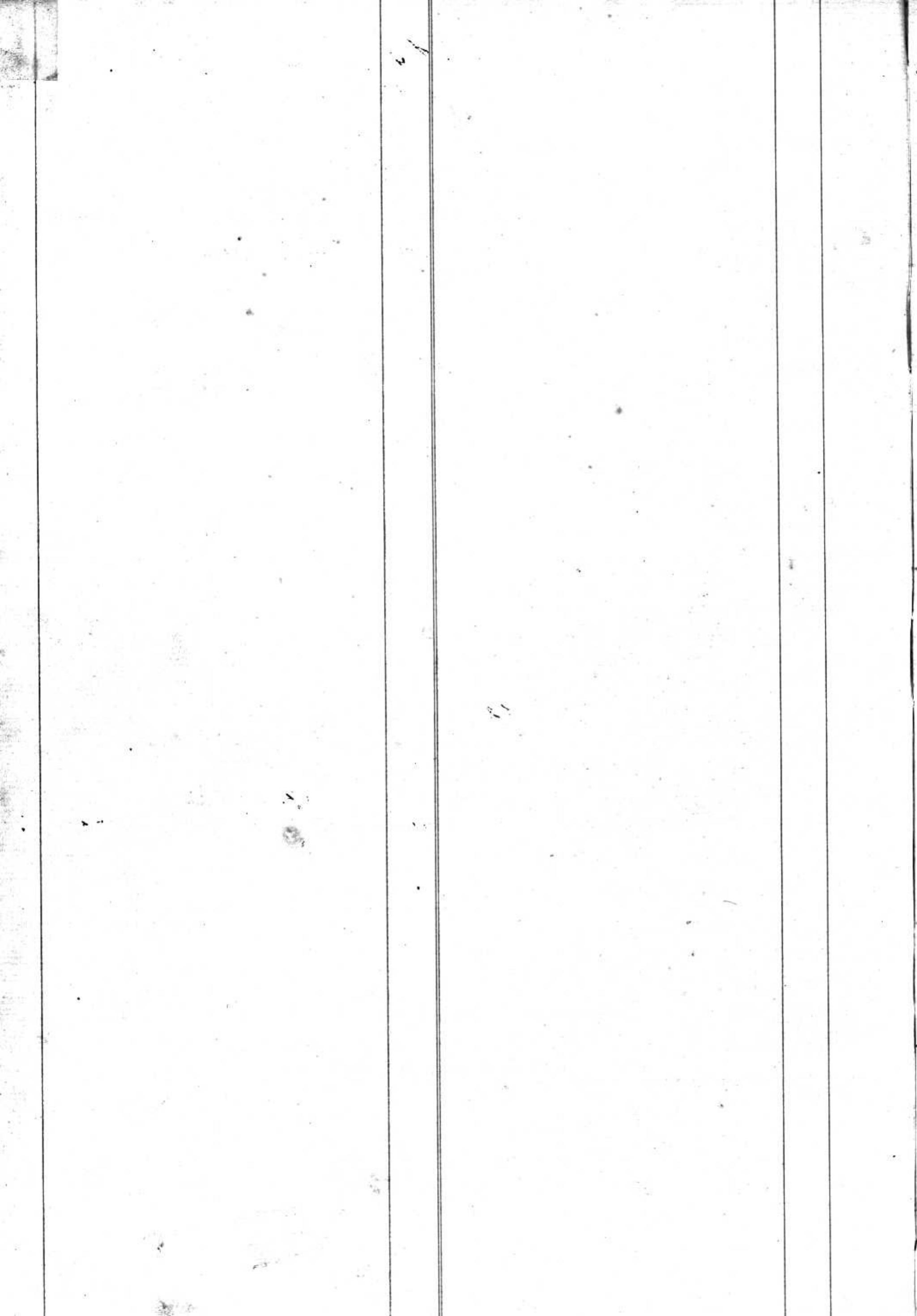

N° 1
 N° 2
 N° 3
 N° 4
 N° 5
 N° 6
 N° 7
 N° 8
 N° 9
 N° 10
 N° 11
 N° 12
 N° 13
 N° 14
 N° 15
 N° 16
 N° 17
 N° 18
 N° 19
 N° 20
 N° 21
 N° 22
 N° 23
 N° 24
 N° 25
 N° 26
 N° 27
 N° 28
 N° 29
 N° 30
 N° 31
 N° 32
 N° 33
 N° 34
 N° 35
 N° 36
 N° 37
 N° 38
 N° 39
 N° 40
 N° 41
 N° 42
 N° 43
 N° 44
 N° 45
 N° 46
 N° 47
 N° 48
 N° 49
 N° 50
 N° 51
 N° 52
 N° 53
 N° 54
 N° 55
 N° 56
 N° 57
 N° 58
 N° 59
 N° 60
 N° 61
 N° 62
 N° 63
 N° 64
 N° 65
 N° 66
 N° 67
 N° 68
 N° 69
 N° 70
 N° 71
 N° 72
 N° 73
 N° 74
 N° 75
 N° 76
 N° 77
 N° 78
 N° 79
 N° 80
 N° 81
 N° 82
 N° 83
 N° 84
 N° 85
 N° 86
 N° 87
 N° 88
 N° 89
 N° 90
 N° 91
 N° 92
 N° 93
 N° 94
 N° 95
 N° 96
 N° 97
 N° 98
 N° 99
 N° 100

110
 111
 119
 120
 121
 124
 125
 125
 126
 126
 127
 128
 1893
 137
 137
 138
 141
 141
 145
 146
 149
 150
 150
 153
 154
 1894
 163 *byrne*
 164 *byrne*
 165
 168
 168
 171 *byrne*
 177
 178
 180
 181
 182
 1895
 190
 193
 194
 195
 196

B
 C
 D
 E
 F
 G
 H
 I
 J
 K
 L
 M
 N
 O
 P
 Q
 R
 S
 T
 U
 V
 W
 X
 Y
 Z



1888
 Coeytaux Marguerite Blanche 6
 Corboz Jean Louis 7
 Chappuis Abraham Louis 10
 Grot enfant mort né 13
 Guenouet Georgette 15

1889
 Corday Gust 22
 Guenouet m^e Dafflor Marie }
 Genesiste Caroline } 26
 Chappuis Louise 27
 Guenouet enfant mort né 28
 Corboz Jean Isaac 29
 Capt Robert 36
 Chappuis Louise Julie 37
 Guérel Oscar 41
 Grot m^e Détray Janny 42
 Capt Abraham Moïse 49

1890
 Corboz m^e Borgognon Suzanne Louise 52
 Corday Jean Henri (de Sargny) 53
 Corboz Louis (Lévesque) 66
 Guenouet Abraham Louis Daniel 66
 Grot enfant mort né 68
 Grot m^e Marguerite Suzanne 69
 Capt Emma 70

1891
 Chollet Samuel Henri 75
 Chollet Jeanne Marie 77
 Guenouet Théophile dit Couba 80
 Corboz Henri Auguste 85
 Guenouet m^e Fochet Suzanne
 Louise Antoinette 86
 Cerea Jeanne Louise (f^{me} Daubert) 97

1892
 Chappuis Marie femme Aboulay 115
 Chappuis Sabine Amélie 117
 Champenois Henri Louis 121
 Grot enfant mort né 123
 Chappuis Alfred 124

1893
 Grot François Henri 132
 Guenouet Jeanne Marie dit Janny 133
 Corday François Louis 134
 Guenouet Lina Emma 135
 Guenouet Edouard ditz Emile 136
 Chappuis Marcel 139

1893 suite
 Guenouet Charles Albert 144
 Guenouet Louis 151
 Chappuis Jean Henri 155

1894
 Chappuis m^e Saccoud Jeanne Marie Louise 139
 Guenouet François Henri 166
 Guenouet Paul Louis 173
 Grot François Emile 175
 Chappuis Eugène François Samuel 180
 Genesiste Vincent Jélie Françoise 181
 Coeytaux Blanche Rachel 186

1895
 Guenouet m^e Duboua Louise 188
 Champenois Jean Louis 199

Vue sur l'année
 de l'année 1895

A B C D E F G H I J K L M N O P Q R S T U V W X Y Z



1883
 Davel mi Belesert Louis Marguerite
 Duboux mi Cokhet Jeanne Louise
 Belesert Louis Daniel
 Duboux mi Botard Jeanne Julie
 Dumard Louise Julie
 Haccard Francois

1884
 Depassel Louise
 Duboux Marguerite
 Duboux Emma
 Duboux Jeanne Elizabeth
 Depassel Aline
 Dufflon mi Wannaz Jeanne
 Charlotte
 Destrax Fanny allie brot
 Dubois Jeanne Francois Marie
 Dufflon Francois Louis
 Duboux mi Bolomey Jeanne Louise
 Desaud Estelle Louis
 Duboux enfant du sexe masculin

1890
 Duboux Susanne mi Casanby
 Deshayes Charles Louis
 Dufflon Claire Ma
 Duboux Gaston
 Dufflon enfant mort mi
 Destrax Marie Louise femme Costas

1891
 Duboux mi Davel Fanny
 Deosterd Samuel Eugene
 Duboux Jeanne Louise
 femme Milliquet
 Duboux Jeanne Louise femme Woterey
 Deshayes Jeanne Georgette
 Duboux Jeanne Susanne femme
 Belesert Thise

1892
 Durussel Emma Catherine Fany
 Dufflon mi Fornaz Juliette Fanny
 Duboux Fanny
 Duboux mi Chappuis Theline Amelie
 Desaud mi Fidoux Marie Louise
 Depastel Louise Marguerite
 Decoterd mi Duboux Marie Louise femme Marie

1893
 Belesert mi Ordey Françoise Louise 134
 Duboux mi Bebois Jeanne Henriette 138 dite Fanny
 Duboux mi Buyard Jeanne Louise 141 dite Elise
 Deimberg Anne Louise Marguerite 141 dite Fanny
 Dufflon Victor Edouard 143
 Davel mi Luthold Barbara 145

1894
 Desmouille mi Delavaux Charlotte 158
 Dufour Lisette femme Van (Français) 159
 Duboux Theline Elise 165
 Belesert mi Bebois Jeanne Louise Henriette 171
 Diserens Oscar Henri 172
 Dycet Charles Francois 175
 Delavaux Jean Marie 176
 Belesert Louise dite Judith 178
 Dance Jean Louis 179

1895
 Dufflon Louis Samuel 188
 Delpuech mi Minguison Julie Louise 191

D
E
F
G
H
I
J
K
L
M
N
O
P
Q
R
S
T
U
V
W
X
Y
Z

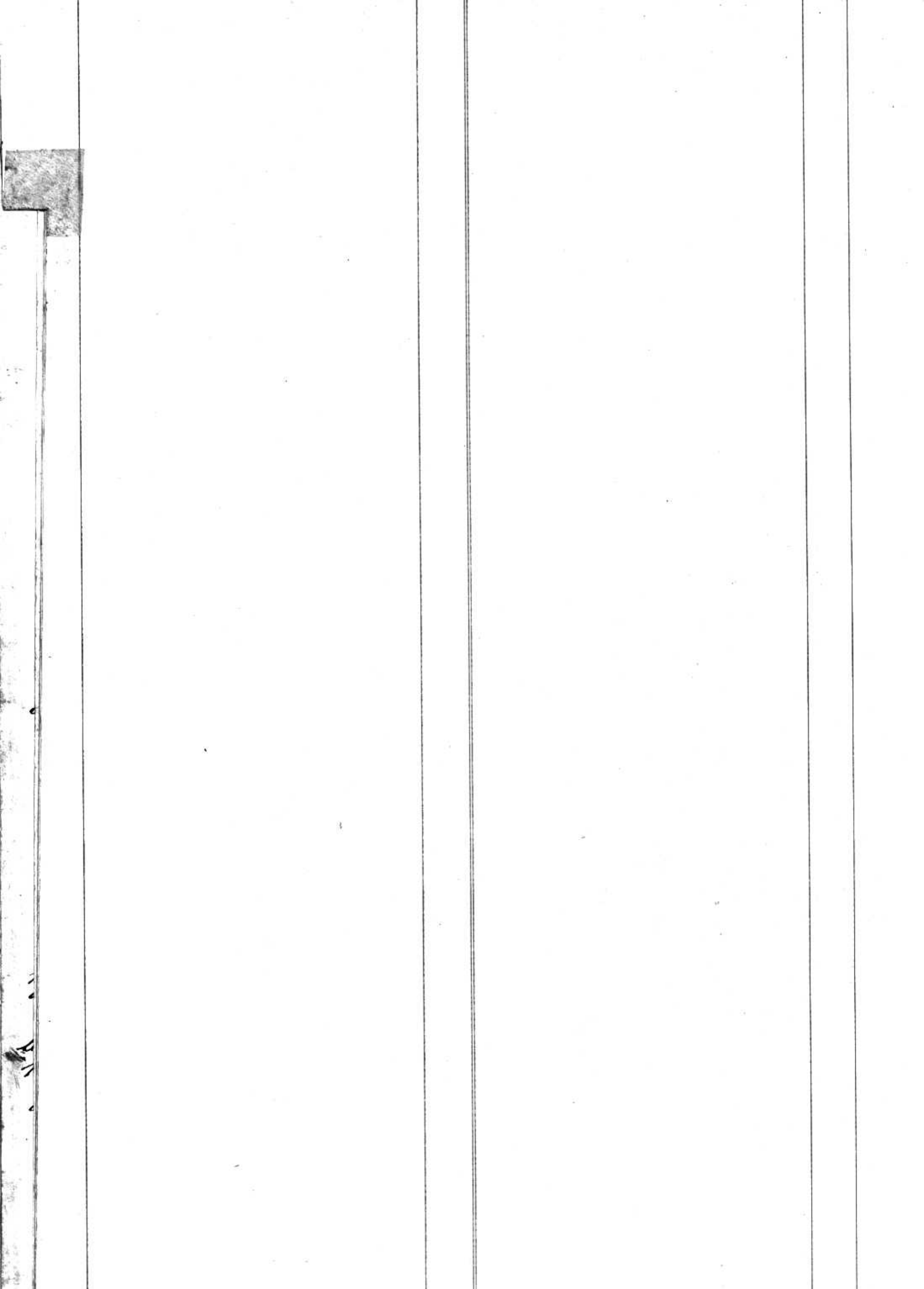

1894
Epitave François Louis
Isaac Friedenich

116

E
F
G
H
J
K
L
M
N
O
P
Q
R
S
T
U
V
X
Y
Z

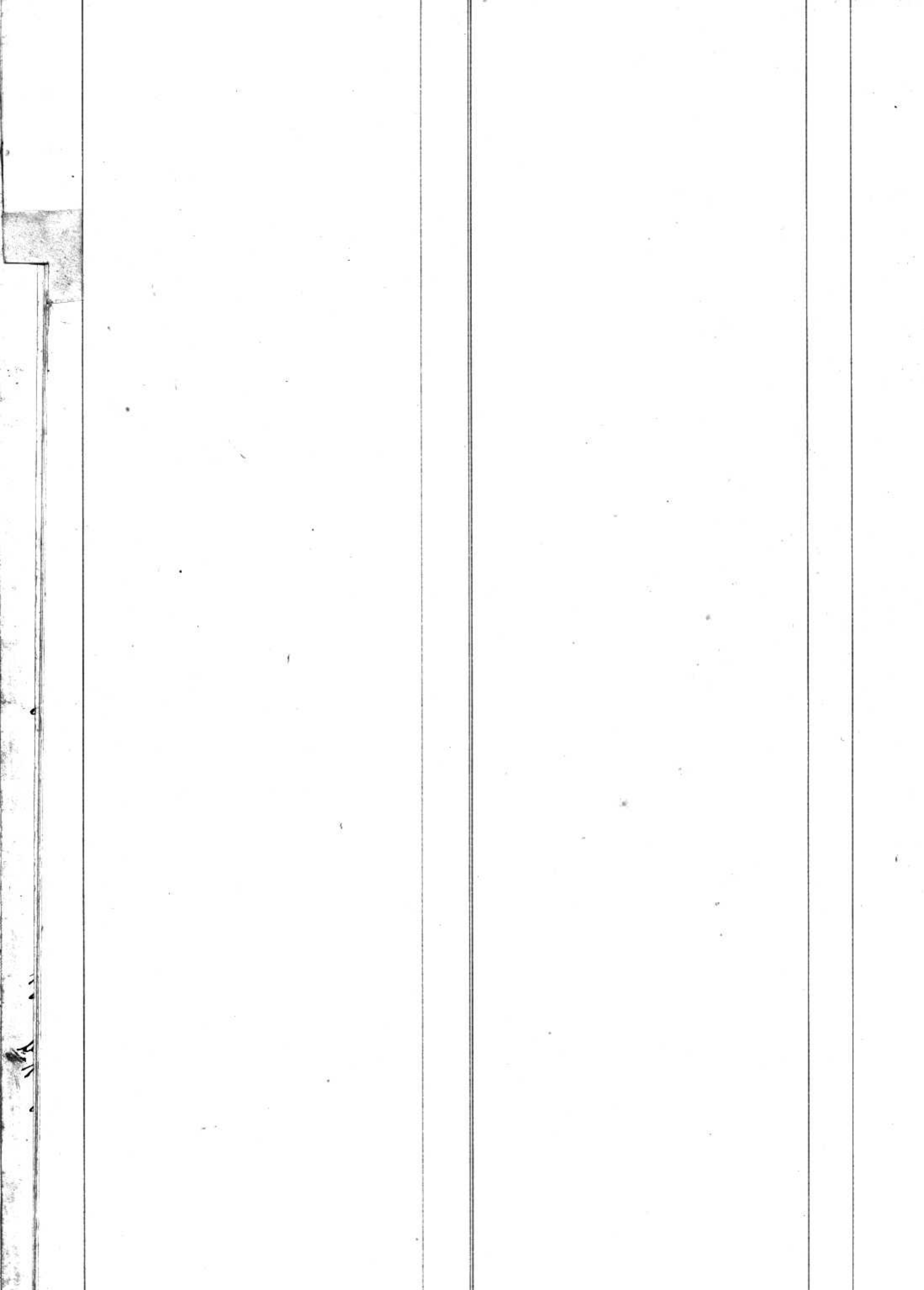

1888	
Faugues Francois	1
Faugues Hermann	9
Fonjallaz Louise Berniette	12
Faugues Jean Marie Suzanne	14
1889	
Faugues Jean Etienne	21
Fayet Emile Louis	31
Faugues Julie	31
Faugues Louis	33
Fonjallaz Vincent	34
Fonjallaz Fanny Charlotte Emma	41
Fonjallaz me Belez Suzanne	
Jeanoise dit Subette	44
1890	
Forel Suzanne Louise	50
Faugues Jeanne Françoise	54
Fonjallaz Jean François	58
Forestier Fanny	60
Faugues me Samuel Françoise	61
Fayre Eugénie Marie Fanny	62
Faugues Julie	67
Fonjallaz Henri Edouard	68
Fayre Jeanne Marguerite	69
1891	
Fayre Rosine Marguerite	74
Faugues Jules	76
Gonjeat Louise	79
Guignot Frédéric	89
Fonjallaz Suzanne Léonia	89
Fayet Jean François	93
Fonjallaz Abraham Louis	98
Fonjallaz me Pausod Jeanne Louise	98
1892	
Fayre enfant mort né	99
Fonjallaz Emma	101
Fayre me Durussel Emma	100
Faugues Laure	104
Faugues Gabriel Frédéric	111
Forestier me Parisod Suzanne	
Louise Françoise	112
Fonjallaz Pierre François	114
Jean	114
Forel Auguste Louis	119
Fonjallaz Louise Alice	124

1893	
Fonjallaz Eugénie de Jean S. Jean	133
1894	
Forel Auguste Philippe Frédéric	161
Forestier David	161
Fonjallaz me Fonjallaz Jeanne Françoise	174 Berniette
Fonjallaz Samuel Louis	179
enfant mort né	184
Forel Suzanne Louise dite le Fide	186
Fayre Charles Frédéric Auguste	187

F
G
H
I
J
K
L
M
N
O
P
Q
R
S
T
U
V
W
X
Y
Z

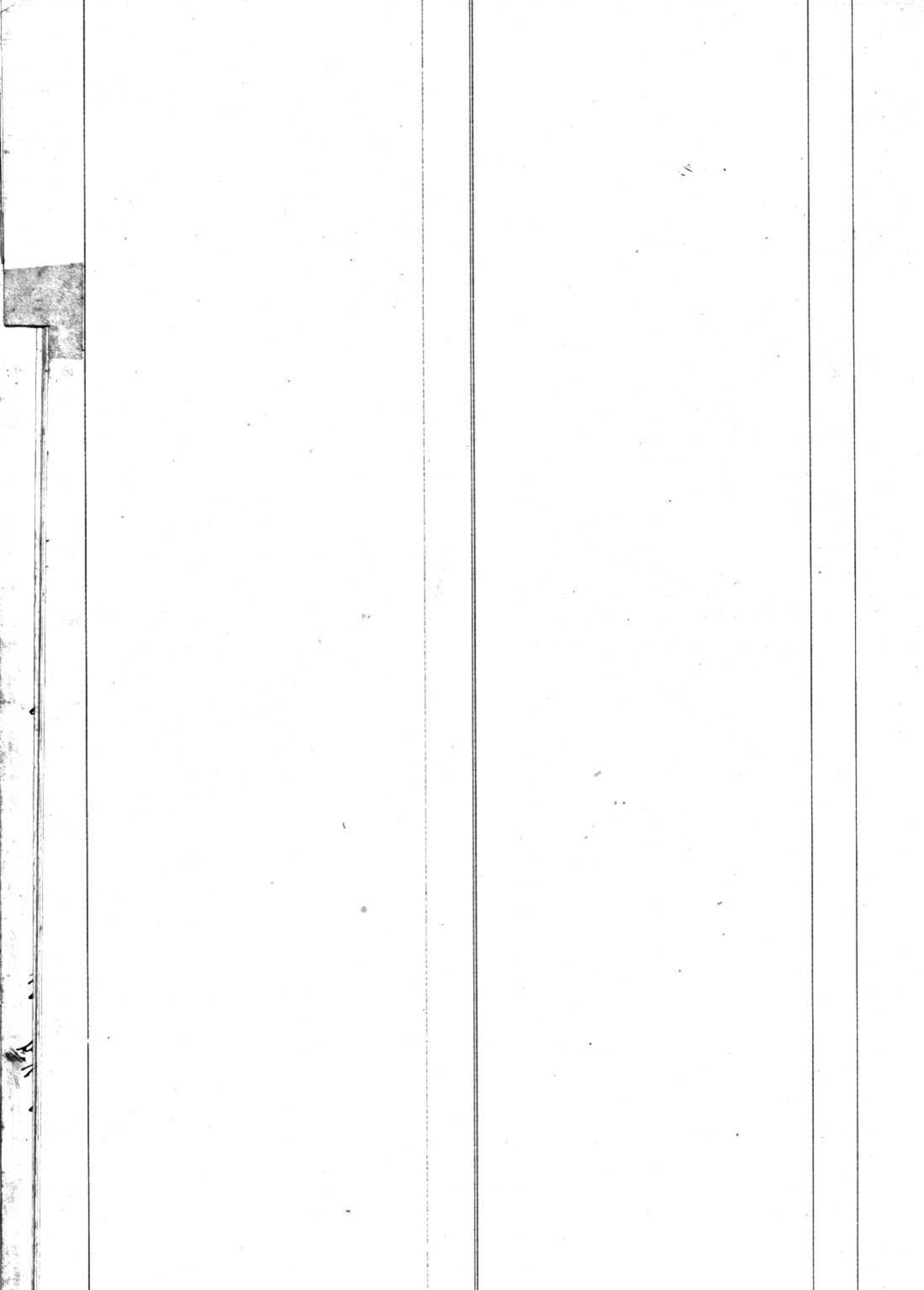

Year	Name	Page
1888	Goyat Henri de Charles	3
	Goyat Jean Louis	16
1889	Goyat Jean Louis	21
	Grandchamp Beata	25
	Goyat ni Paribod Jeanne Susanne Françoise	30
	Goyat Jacques Louis	38
	Fontenot Alice	42
1890	Goyat Julia Louisa	61
1891	Goyat Louise	79
	Guignot Frederic	89
	Goyat Charles Henri	95
1892	Gillieron Blanche Emma Louise	106
	Des Louise Mauranne Henriette	108
	Giddey Auguste Emile	128
1893	Goyat Louis Emile	139
	Goyat Louise Luce	149
	Ginchoy Alice Olga	155
1894	Gessenay femme Berchet Gilberte	166
	Goyat Marguerite	177
	Guyard ni Delabert Louise dite Thollet	178
	Guignot Henri Robert	183

Guyard Marie Alfred

140 de 1893

G
H
I
J
K
L
M
N
O
P
Q
R
S
T
U
V
W
X
Y
Z



1890
Abrißskizze einer Madonnen 53
Jenne Weymuller

H
J
K
L
M
N
O
P
Q
R
S
T
U
V
X
Y
Z

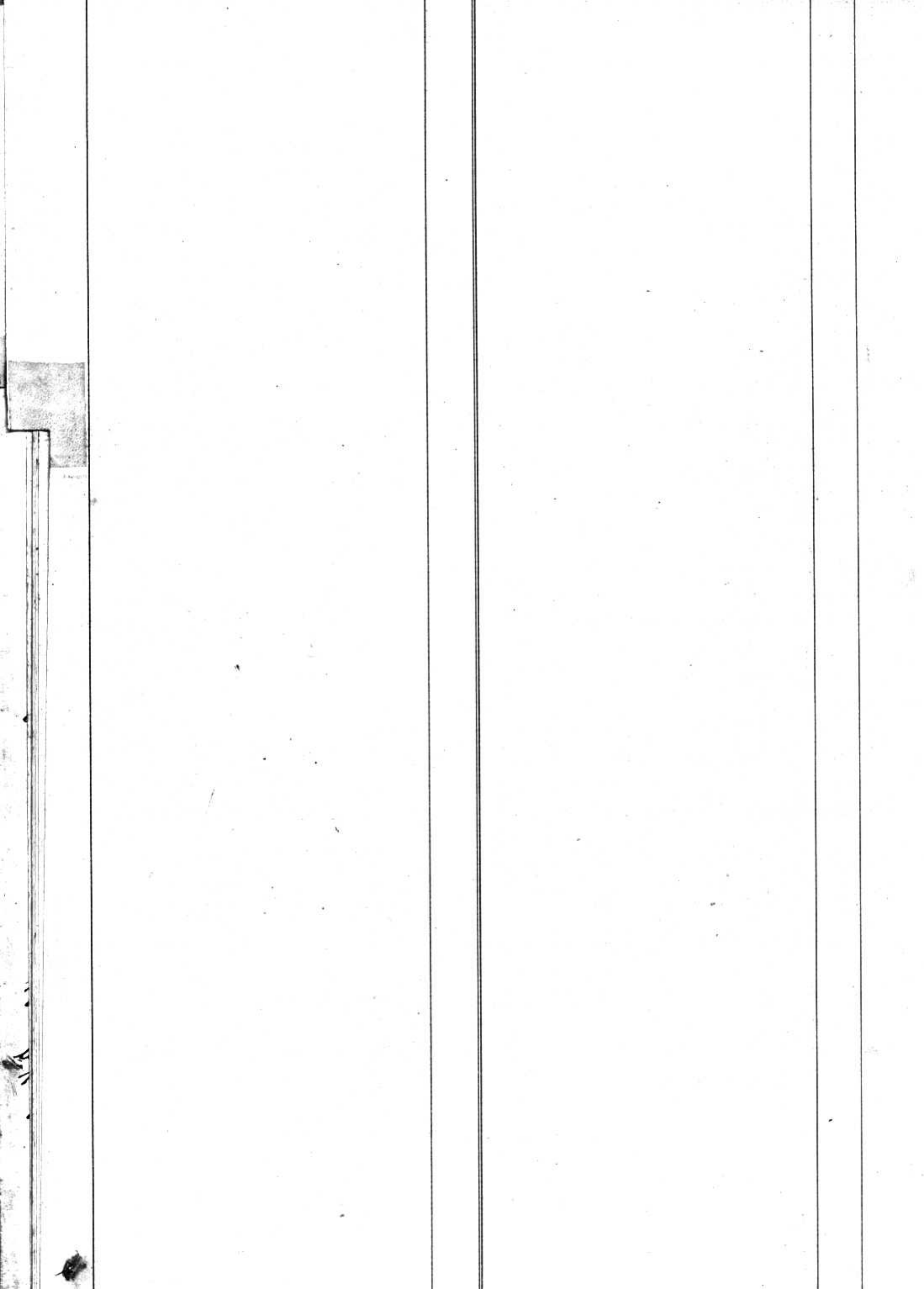

1888

Jacques ni Margairay Jeanne
Françoise Marie Antoinette 14

1889

Torrini Marie Madeleine 24

Jacques ni Blanc Marguerite 43

1890

Soly Marie Adèle 57

1891

Jacques ni Chollet Jeanne Marie 77

Jacques Jean Antoine 91

Jacques ni Aubourg Jeanne Susanne 96

1892

Jacques Jean Louis 103

Joran ni Gertrude Marguerite

Henriette 108

Joran Louis Henri 115

1894

Jaccoud Jeanne Françoise Louise 159

Jacques Jean Antoine 174

1895

Jacques Elna 190

Trihof Gustave 192

Jacques François Daniel 193

J
K
L
M
N
O
P
Q
R
S
T
U
V
X
Y
Z

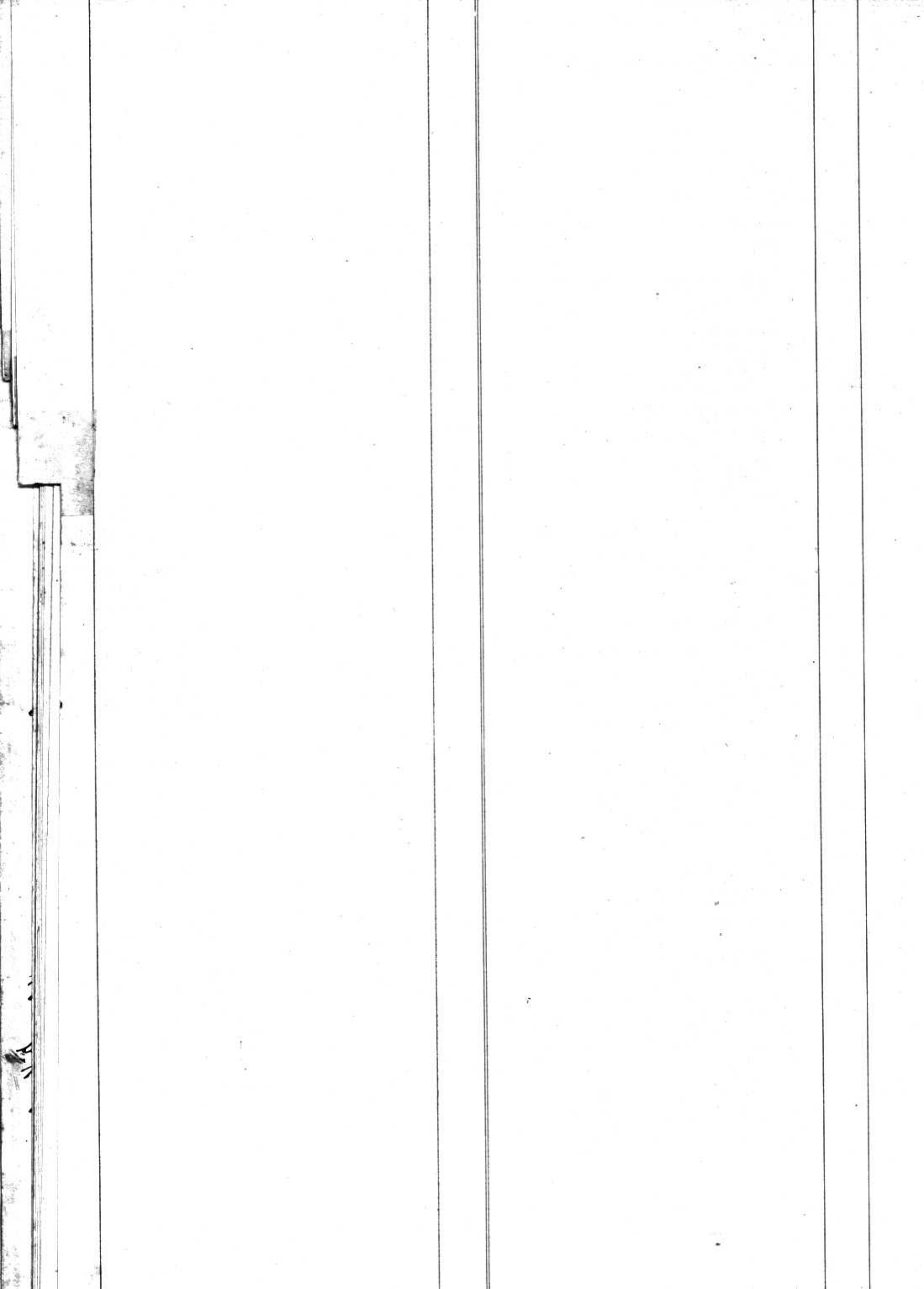

1870

Knebel ni Fave Eugenie
Marie Jenny 62

1892
Hopp Charles Ferdinand 100

1894
Herez Jean Henri 183

K

L

M

N

O

P

Q

R

S

T

U

V

X

Y

Z

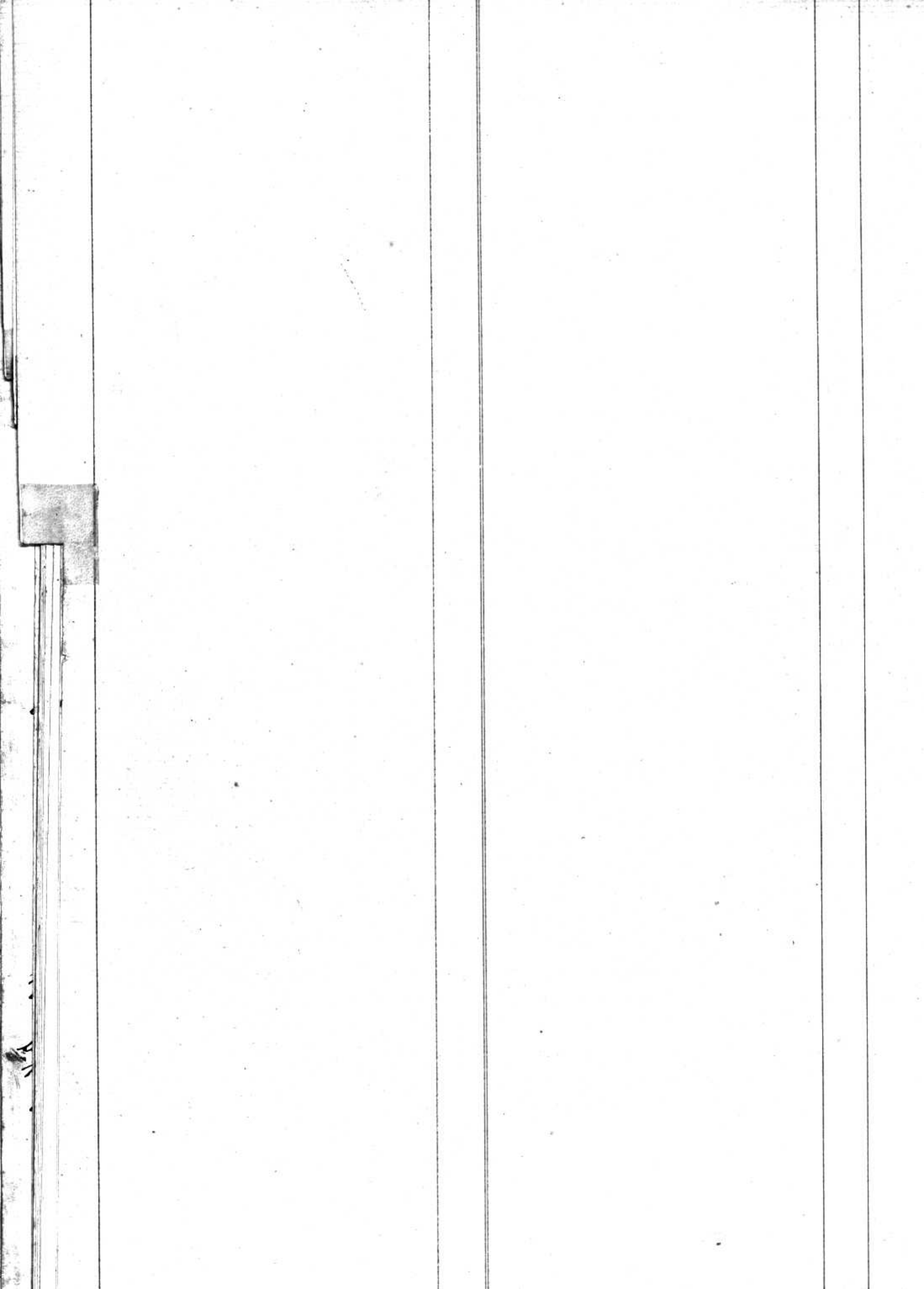

1888	
Mrs. Rodolphe	4.
Lambelet Jean Louis	5.
1889	
Mrs Victor	20
Mrs Susanne Françoise Henriette	26
Lavanchy enfant mort né	33
Hederrey Samuel Louis	39.
Hederrey Jacques Edouard	49
1890	
Lavanchy Susanne	54
Mrs né Jaquet Jeanne Françoise	54
Hederrey Paul	63
Mrs né Boverat Julie	67
1891 et 1892	
Lavanchy Oscar Gustave	78
Mrs Jeanne Sophie Françoise	111
Hederrey Charles Louis	123
Mrs Françoise	127
1893	
Hederrey né Mlle Albertine Henriette	130
Mrs né Saccoud Françoise Marie	147
Lavanchy enfant mort né	148
1894	
Mrs né Dufour Lisette	154
Mrs Madeleine	160
Hederrey né Borgognon	
Jeanne Françoise Henriette	163
Ligist André Auguste	166
Lavanchy Augusta	168
1895	
Mrs né Pestuz Jeanne Marie	191
Légeret Jean Abraham	192

Mrs Françoise 185 ?

L
M
N
O
P
Q
R
S
T
U
V
X
Y
Z

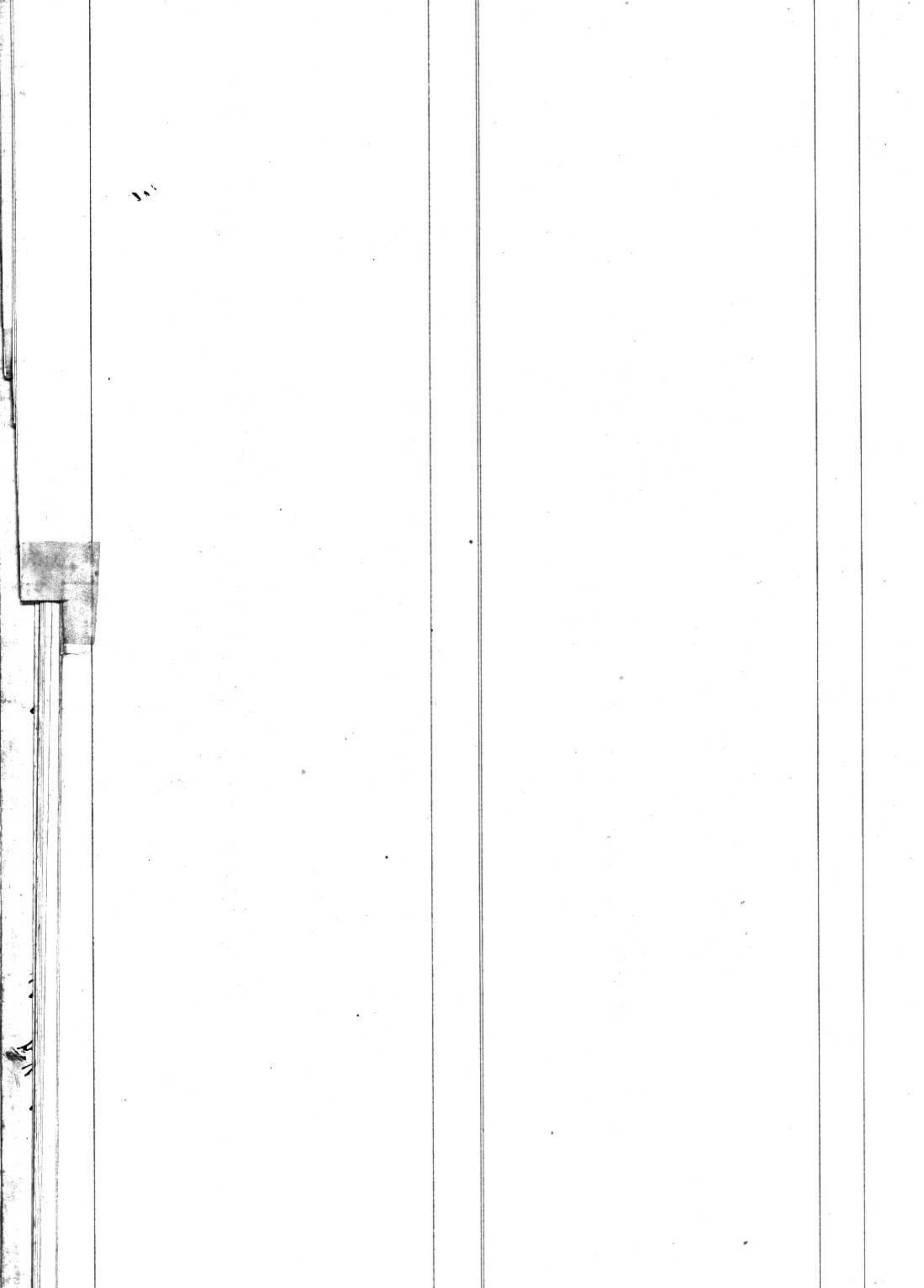

1888
 Mingard Jean Daniel
 Meyroz Burnier Louis François
 Milliquet Jean Louis
 Margairaz enfant mort n°1
 Margairaz Jeanne François de Marie Antoinette
 Mercanton Samuel Louis

Folios
 I
 4
 4
 11
 14
 16

1889
 Morel Mariamne, allie Bruod
 Negroz Juliette Elisabeth Boward
 Manigley enfant mort n°2
 Mercanton né Bergognon
 Grosse François
 Meyroz né Milliquet Jeanne Louise

24
 28
 36
 44
 48

1890
 Mounoud Emmanuel
 Moiry Jacob
 Milliquet Julie
 Margairaz Jeanne Esther

57
 58
 62
 69

1891
 Mercanton né Bujard ^{Jeanne} ~~Jeanne~~ ^{Jeanne} ~~Jeanne~~
 Michaud Frédéric
 Manigley Edouard
 Mercanton Auguste Achien
 Milliquet Jeanne Louise

75
 77
 83
 84
 90

1892
 Milliquet Frédéric
 Mellet Henri Samson

110
 118

1893
 Manigley Charles Eugène
 Moarillon Louis
 Moser né Auguet Juliette Paulette
 Michel né Ketterer Marie Elisabeth
 Michaud né Feil Albertine
 Meyroz Paul Robert
 Mojonier Madeline Margte
 Monney & Moreray Les Adèle

130
 131
 135
 143
 152
 153
 153
 157

1894
 Monney Anna Julie
 Mercanton Jenny
 " François Henri
 Minelloni Marceline
 Meyroz Jules

158
 163
 172
 176
 184

1895
 Moarillon François
 Mercanton François Alexandre
 Mercanton Jeanne Rose Marie
 Meyroz Henri
 Michoud né Forchet
 Jeanne Susanne

189
 196 dit Auguet
 197
 218
 200

M
 N
 O
 P
 Q
 R
 S
 T
 U
 V
 X
 Y
 Z

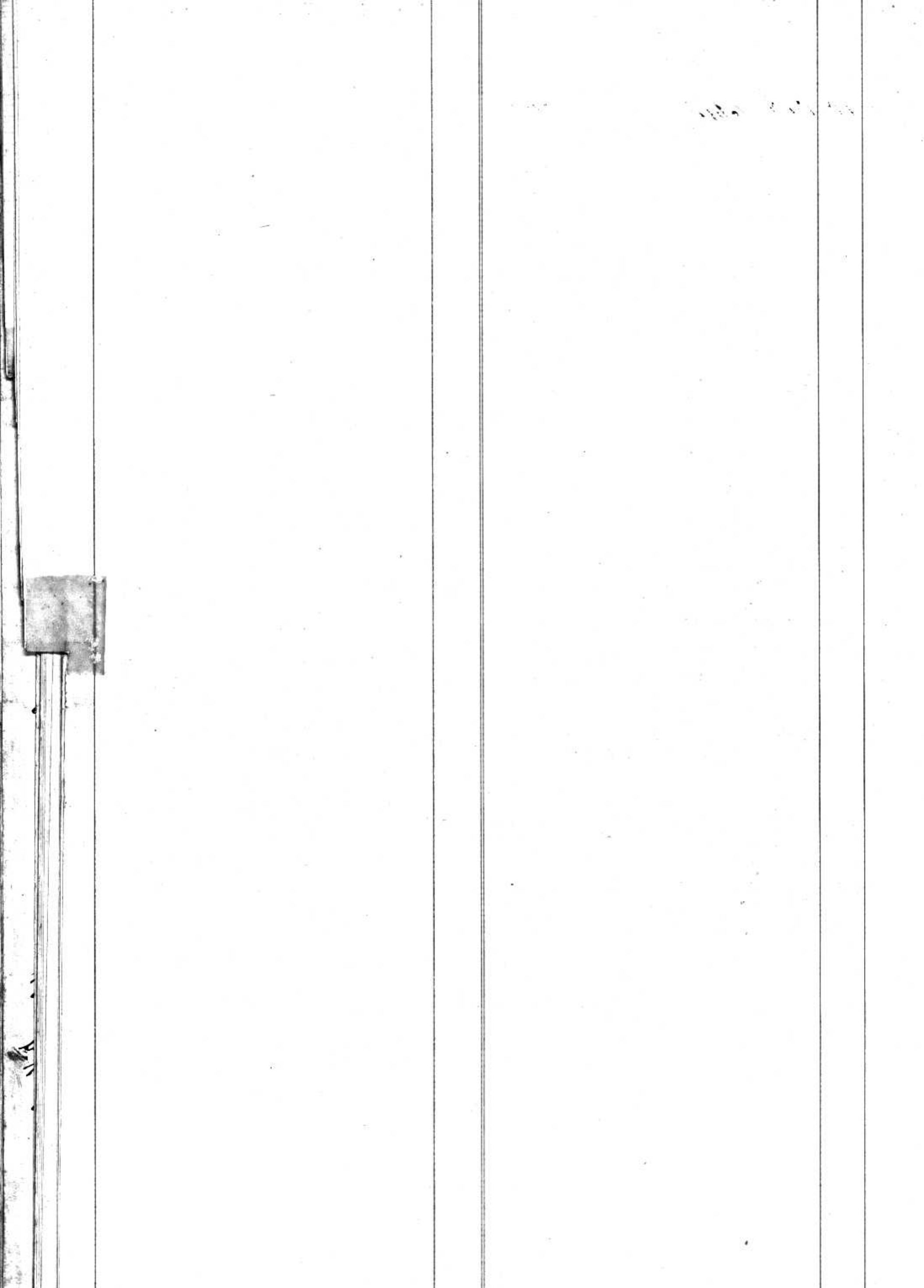

1888
 Noverraz Louise Felix 19.
 Noverraz ni Goyjat Rosale 23
 Noverraz Sophie 25
 Noverraz Rosa 30.

1891
 Noverraz Stephane Louis 88
 Noverraz ni Aubert Jean Louis 94

1892
 Noverraz ni Goyjat Louise 101
 Noverraz Francois Louis 103.
 Noverraz Felix 104
 Noverraz ni Chappuis Marie 115

1894
 Noverraz Frederic 159
 " Charles Henri 164

Noverraz ni Thomas
 Marie Marie 199 1895

1895
 Noverraz Tommy 200

N
 O
 P
 Q
 R
 S
 T
 U
 V
 X
 Y
 Z

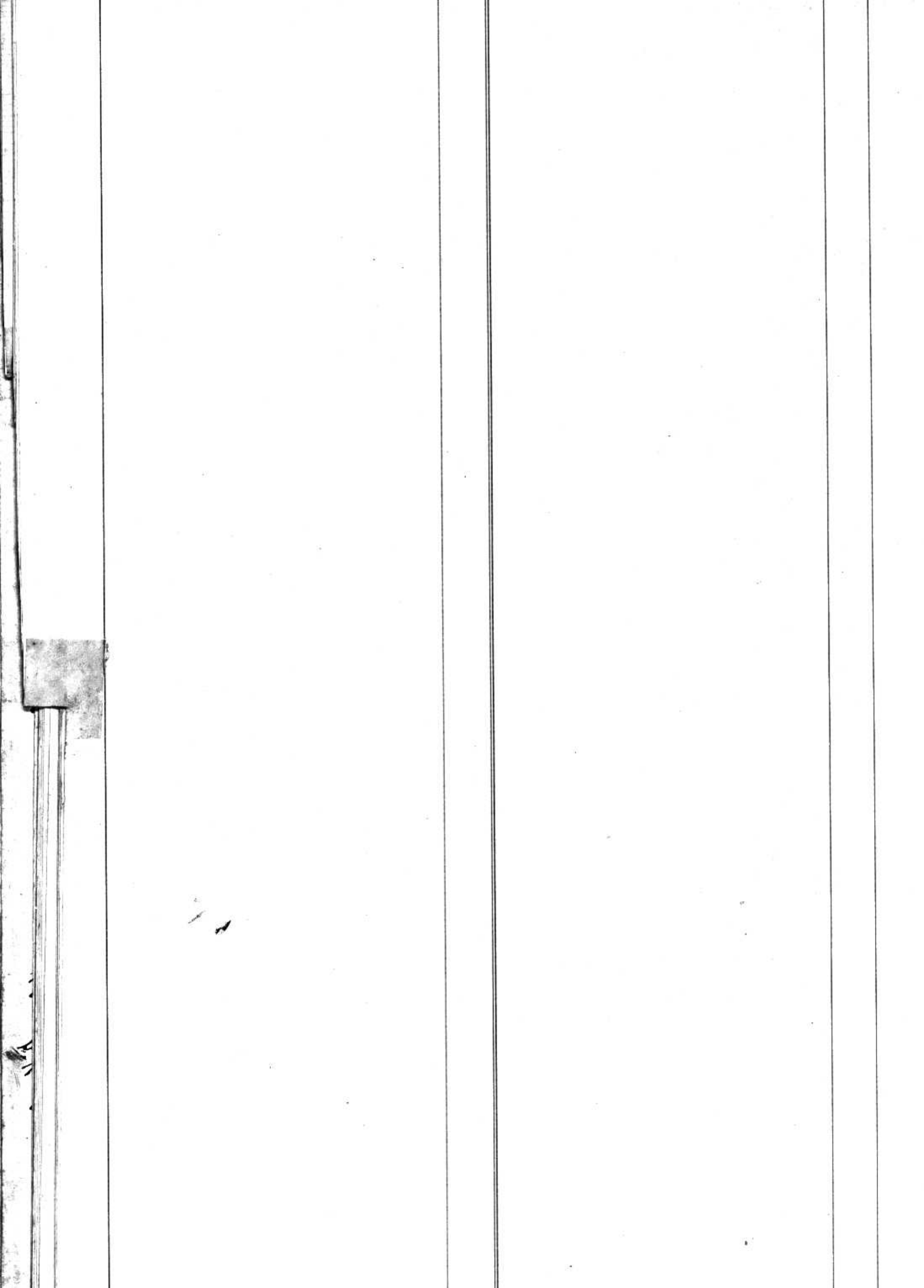

1892

Ogney Constant Wylse

109

1893

Osola Caroline Schirme

140

O
P
Q
R
S
T
U
V
X
Y
Z

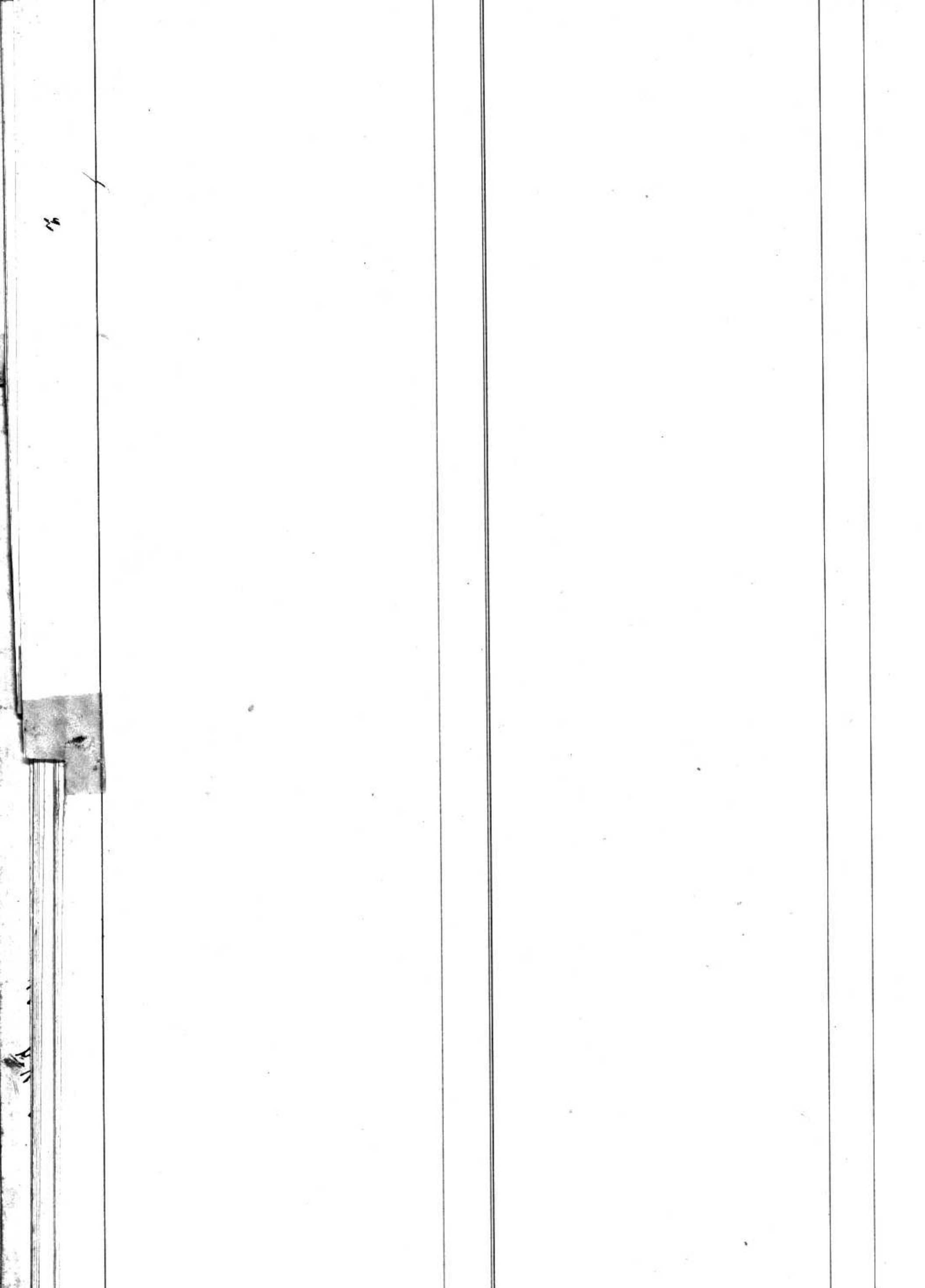

1888

Porchet Jeanne Louise
Parisod Aloys Aimé
Parisod Jean François Louis
Ponnaz albin Bessat Jeanne
Parisod Abram Louis

1889

Pouly Julie
Parisod Jeanne Susanne François
Parisod ni Fauquez Julie
Ponnaz enfant mort né

1890

Salay Charles Louis
Salay Louis Charles
Parisod ni Porchet
Rose française
Salay Jean Louis

1891

Sanchaud Gabrie Louise
Parisod Jules
Salay ni Bergognon Ch. Marie
Porchet Suzanne Louise
Antoinette Anne Lucienne
Parisod Charles Louis
Parisod Eugénie
Salay Anne
Troethorn Helène Auguste
Parisod ni Deshayes Jeanne Georgette
Parisod ni Féca Jeanne Louise
Parisod Jeanne Louise

1892

Ponnaz Suzette Jenny
Salay Frédéric Louis
Parisod Suzanne S. Jeanne
Passe Fran. Baptiste
Sidora Marie Louise (Suz. Devaux)

1893

Mier Albertine Henriette (Mierrey)
Pouly Félix Jean
Salay Susanne française
Piccard Louisa Des
Parisod Augusta
Passe Daniel dit Zoth
Sahuel Hélène Marie
Perl Albertine Sog. femme
Salay Louisa
Sillet Marie Leontine

1894

5. Salay Jean Louis 162
6. Porchet ni Gessenay Guitélet 166
11. Sanchoud ni Mellet Marie Louise 170

1895

18 Parisod Marie 189
20. Pouly Jean Louis 197
Pouly Jeanne Marie femme 199
Porchet Jeanne Susanne 200

P
Q
R
S
T
U
V
X
Y
Z

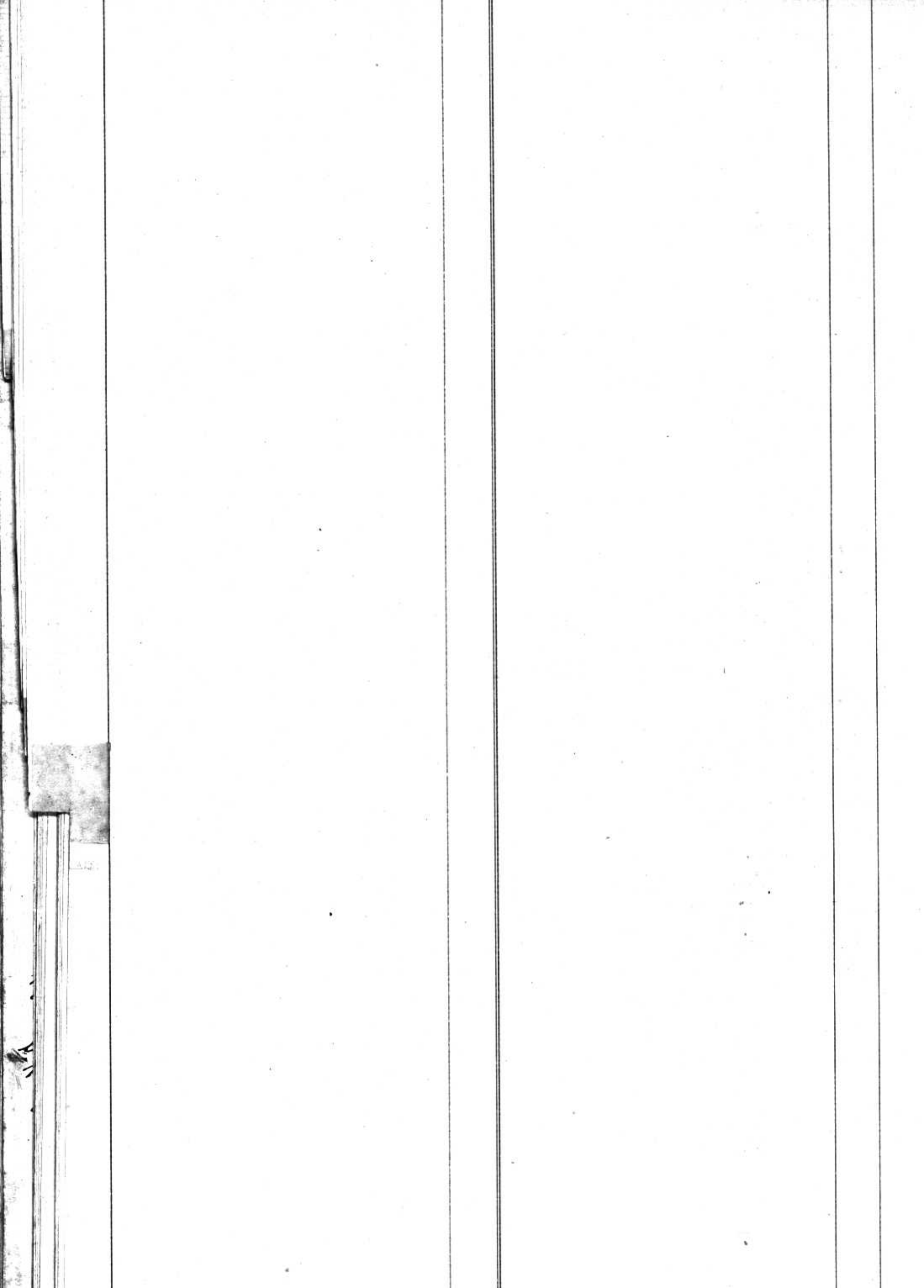

Q
R
S
T
U
V
X
Y
Z



1888

Papier ni Henriod Méry 10.

1889

Notte enfant mortue 19

Patti Maria Janny Charlotte 23.

Rey François Louis 35.

Rochat ni Raymond Julie 71

1891

Raymond ni Sarahaud
Sabine Louise 78

Raymond Léon Henri 79

Ramel Louis Henri 91

1892 Riccard Fern Louis 113

Riccard Angèle 120

1893

Rimmel Edouard Ferdinand 131

Reynold Ferns Susanne

Jenny Bessat 150

1894

Riccard Martha Ora 160

Richard Mary Colthide 185

1895

Riquisen Julie Louise 291

R
S
T
U
V
X
Y
Z



1891
Simon Victor Emmanuel 73

1892
Schmidely Albert Henry 103

Simon Marie Julie 104

1893
Stettler Maria Elisabeth 143

Simon Michel

S
T
U
V
X
Y
Z



	Folios
1888	
Destuz François Louis Albi Destuz	21
Collenaz Marguerite	16
1890	
Thonney Ami Constant	50
Destuz ne Destuz Marie Louise	29
1891	
Destuz Jean Samuel	86
Destuz François	93
1894	
Erwiniger Paul Albert	109
1893	
Destuz ne Decombaz Anne	
Louise Marguerite	141
Destuz ne Bovard Rosalie	154
1894	
Destuz François Louis Henri	171
Conrad ^{franc} Landy Zelu Grande	181
1895	
Destuz Jeanne Marie (th)	191

T
U
V
X
Y
Z

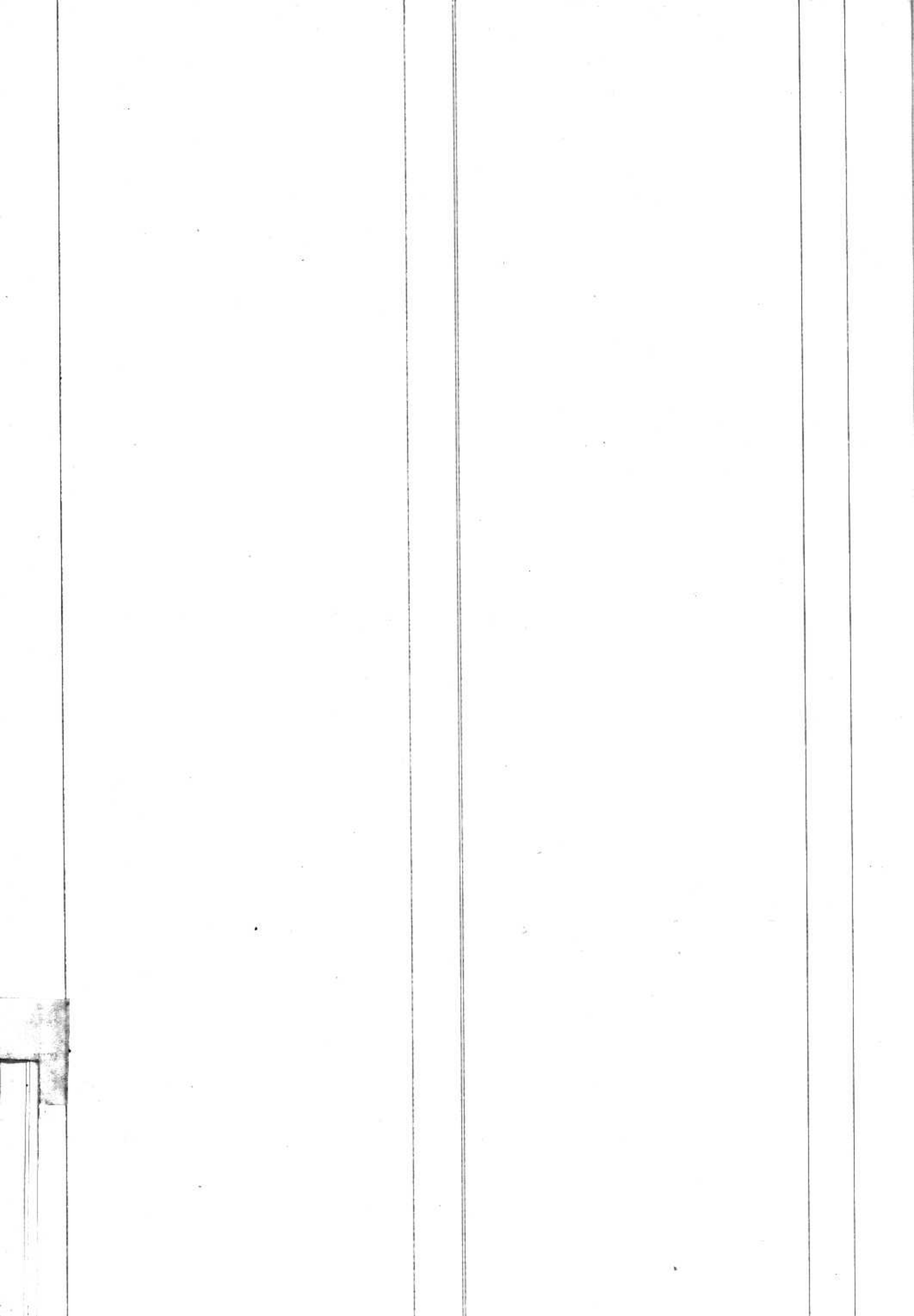

U
V
X
Y
Z

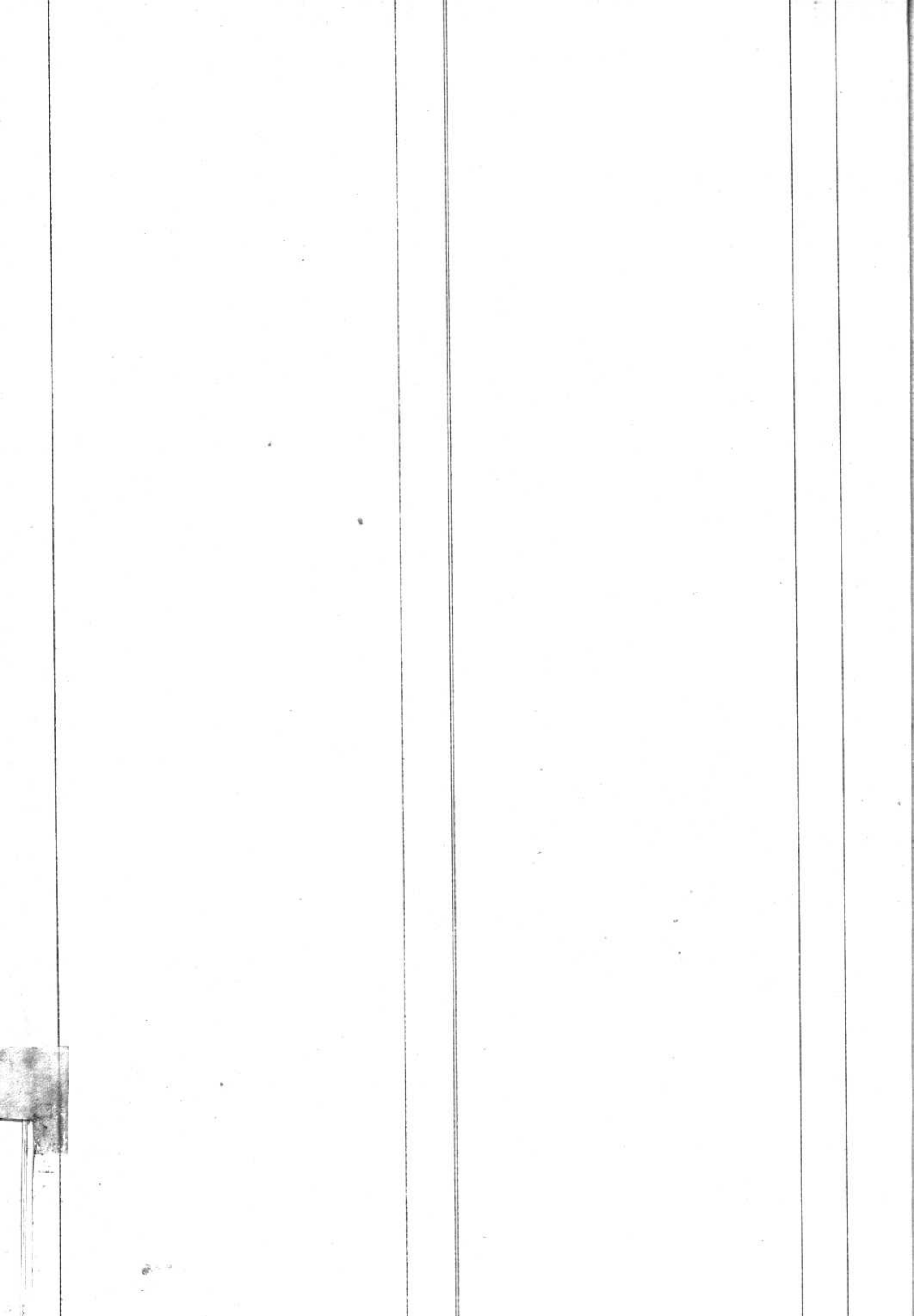

1888	Vaney Jacques Marie Françoise	9
1889	Nolet Jules Marcel	43
1890	Weymuller Marie Madeleine	53
	in Hauswitz	
	Weber Gottlieb de Guggisberg	65
	Wannaz Guy Houle Caroline	70
1891	Vauthey ni Fave Rosine Marguerite	74
	Weyshuller Marie	81
	Wenger Clara	84
	Vassaux Abram Louis	94
1892	Vivianand Jeanne Pauline	94
	Viret Jean Pierre	122
1893	Wannaz Rodolphe Siderich	138
1894	Viguerat Jean Marc	162
	Nolet Germaine Marie	167
	Weber Berthe	173
	Wursten Jean Jacques	183



X
Y
Z

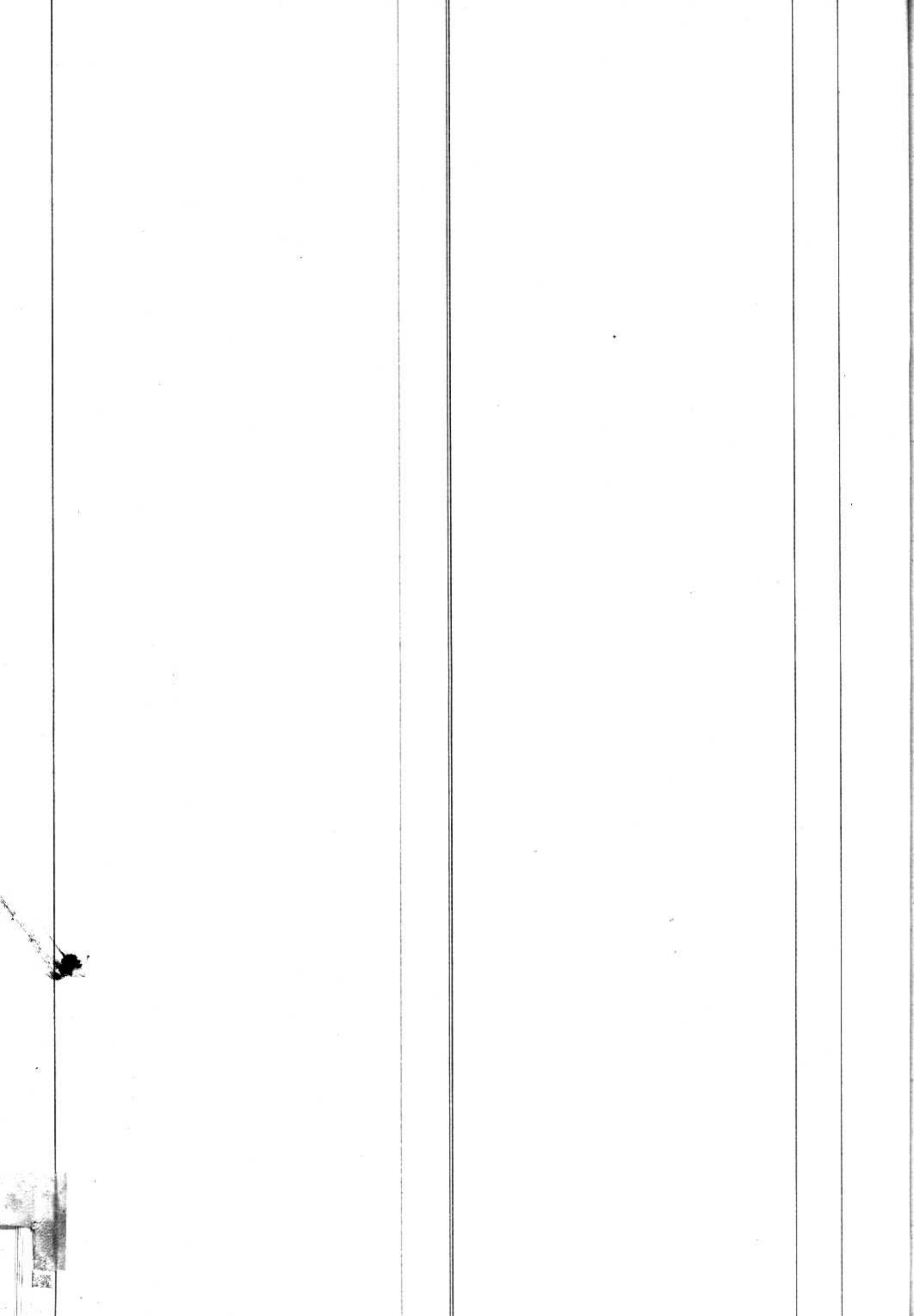

--	--	--	--	--

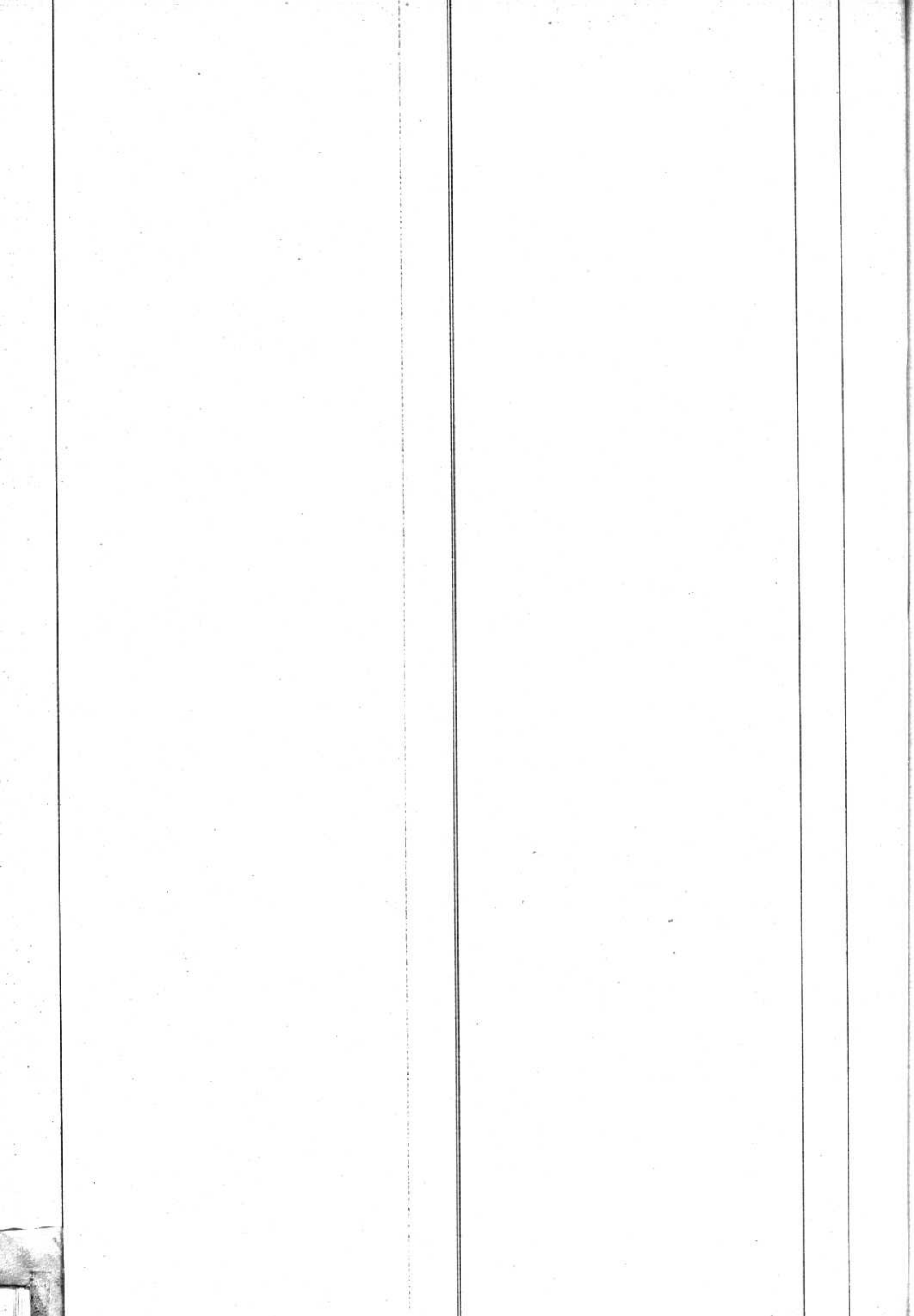

--	--	--	--	--

