



3

REGISTRE DES NAISSANCES

A

POUR LES NAISSANCES

de l'arrondissement d'état civil de *Grandcour*



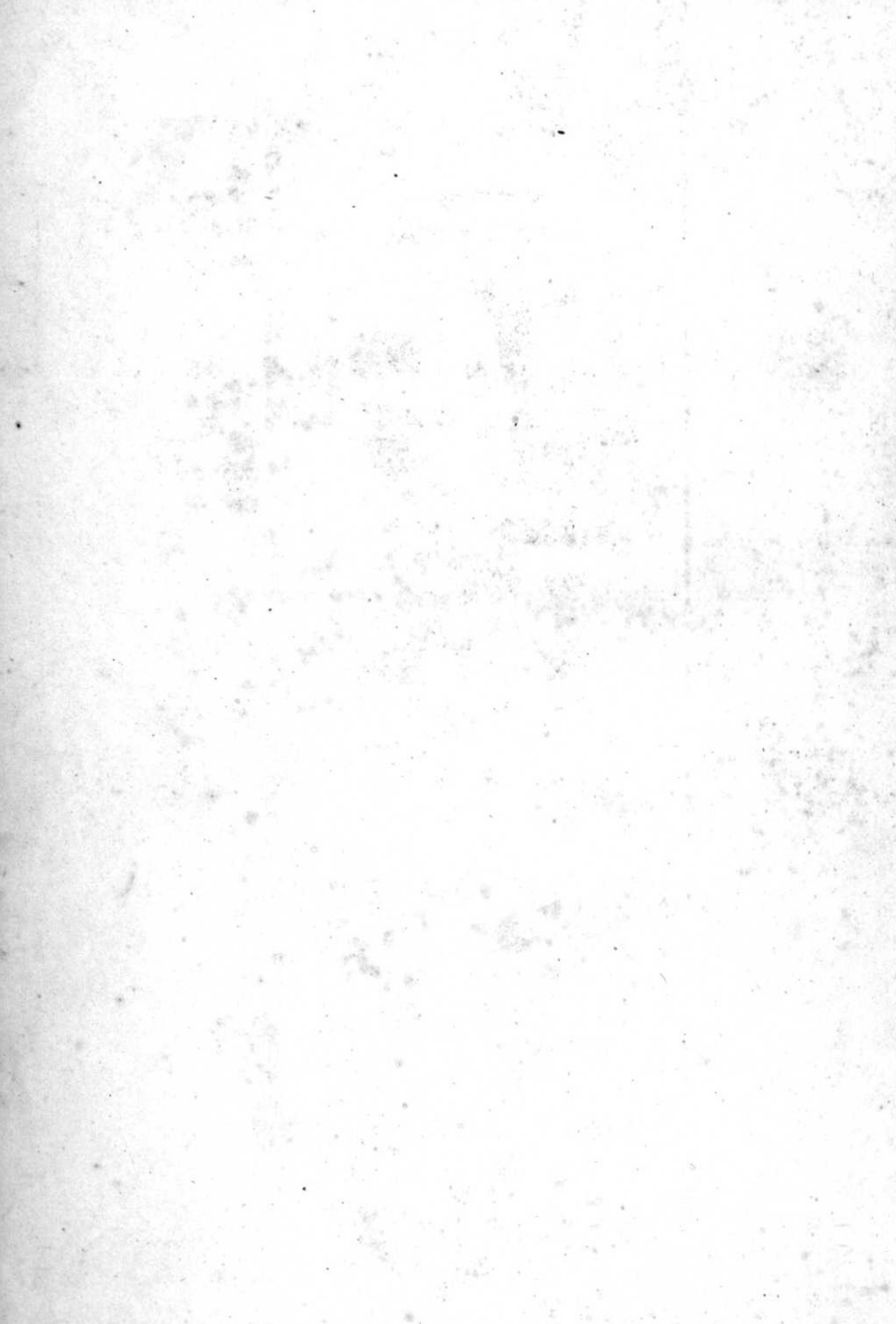

N^o 1
 Marie Louise
 Thuillard

Le cinq Janvier _____ mil huit cent septante
 six _____ à cinq heures _____ après midi est né e
 à Grandcour _____
 Marie Louise _____ fille légitime _____
 de Edouard Thuillard _____ (Profession:) agriculteur _____
 de Froideville _____ domicilié à Grandcour _____
 et de Eugénie Constante Duval _____
 de Grandcour _____

Inscrit au présent registre le six Janvier _____
 mil huit cent septante six _____ sur la déclaration de Edouard
 Thuillard père de l'enfant nouveau-né

Confirmé après lecture faite :

Edouard Thuillard

L'officier de l'état civil :

Communiqué à l'officier de l'état civil G. Duval
 de Froideville

N^o 2
 Blanc

Le sept Janvier _____ mil huit cent septante
 six _____ à une _____ heure _____ après midi est né nat
 à Missy _____
 Blanc _____ fils légitime _____
 de Louis Frédéric Blanc (Profession:) Agriculteur _____
 de Missy _____ domicilié à Missy _____
 et de Cécile Coucet _____
 de Corcelles _____

Inscrit au présent registre le huit Janvier _____
 mil huit cent septante six _____ sur la déclaration de Louis
 Frédéric Blanc père de l'enfant nouveau-né

Confirmé après lecture faite :

Louis Frédéric Blanc

L'officier de l'état civil :

G. Duval

N^o 3

Mayor Constant
et Louise

lisez 6^{me} lignes de Grandcour
domicilié à Neuchâtel
approuvé G. Drivan.

Le vingt Janvier mil huit cent septante
Six à sept et huit heures avant midi est né
à Neuchâtel J. Grandcour
Constante et Louise fils et fille légitime
de Philippe Constant Mayor (Profession:) Agriculteur
de Neuchâtel domicilié à Grandcour
et de Julie Lenthuy
de Seigney canton Vaud

Inscrit au présent registre le vingt Janvier
mil huit cent septante Six sur la déclaration de Philippe
Constante Mayor père des enfants nouveaux nés

Confirmé après lecture faite :

Constant Mayor

L'officier de l'état civil :

G. Drivan.

N^o 4

Schaller Augusta
Marie Emma

Le douze Janvier mil huit cent soixante
seize à une heure avant midi est née
à Cherroux
Augusta Marie Emma fille légitime
de Auguste Schaller, décédé à (Profession) Cherroux le 3 Juillet 1876.
de Neuchâtel cant. de Berne domicilié à Cherroux
et de Marie Germond
de Levatten, canton de Vaud.

Inscrit au présent registre le quinze Janvier
mil huit cent septante Six sur la déclaration de Julie Buchat
de Grandcour, domiciliée à Cherroux, qui a assisté à la naissance

Confirmé après lecture faite :

Julie Buchat

L'officier de l'état civil :

Communiqué à l'officier de l'état civil
de Neuchâtel

G. Drivan

N° 5

Hartmann Marie
Lina

Est légitimée par le mariage de sa mère avec Charles Albert Bucher de Hallnach, C. de Berne, sellier à Grandcour, qui a reconnu la paternité. Le mariage a été célébré le trois Mars mil huit cent soixante-seize. Inscrit immédiatement après la célébration du mariage par l'officier de l'état civil soussigné

G. H. van

Communiqué aux officiers de l'état civil de Hallnach, et de Belmont.

Le treize Janvier mil huit cent soixante

seize à cinq heures et demie après midi est née

à Grandcour dans le domicile de sa mère

Marie Lina Hartmann fille naturelle

de (Profession)

de domicilié à

et de Rosina Hartmann couturière

de Belmont, canton de Berne, domiciliée à

Grandcour

Inscrit au présent registre le quinze Janvier

mil huit cent soixante seize sur la déclaration de la sage-

femme qui a assisté à la naissance, Marianne Marcuard

de Grandcour

Confirmé après lecture faite :

Marianne Marcuard

L'officier de l'état civil :

Communiqué à l'officier de l'état civil de Belmont

G. H. van

N° 6

Buchat Jules
Louis

Le Dix huit Janvier mil huit cent soixante

seize à cinq heures avant midi est né

à Grandcour

Jules Louis fils légitime

de Charles Louis Buchat (Profession:) Agriculteur

de Grandcour domicilié à Grandcour

et de Josephine Henriette Rey

de Vallon, canton de Fribourg

Inscrit au présent registre le dix neuf Janvier

mil huit cent soixante seize sur la déclaration de Charles

Louis Buchat, père de l'enfant nouveau-né

Confirmé après lecture faite :

Louis Buchat

L'officier de l'état civil :

G. H. van

N^o 7
Tenthorey Charles
Jules

Le Vingt Sept Janvier _____ mil huit cent soixante
Seize _____ à une _____ heure _____ avant midi est né
à Bessudens _____
Charles Jules _____ fils légitime _____
de François Auguste Tenthorey (Profession:) Agriculteur _____
de Seigneurie et Compiègne domicilié à Bessudens _____
et de Marie Marianne Marcuani _____
de Grandcour _____

Inscrit au présent registre le Vingt huit Janvier _____
mil huit cent soixante-Seize _____ sur la déclaration de François
Auguste Tenthorey, père de l'enfant nouveau-né

Confirmé après lecture faite :

Auguste Tenthorey

L'officier de l'état civil :

Communiqué aux officiers de l'état civil
de Villargel et de Compiègne

G. Duval

N^o 8
Marcuani Cécile
Fanny Julie

Le Cinq février _____ mil huit cent soixante-
Seize _____ à dix _____ heures _____ après midi est née
à Grandcour _____
Cécile Fanny Julie _____ fille légitime _____
de Constant Marcuani (Profession:) Agriculteur _____
de Grandcour _____ domicilié à Grandcour _____
et de Susanne Cécile Marcuani _____
de Grandcour _____

Inscrit au présent registre le Sept février _____
mil huit cent soixante-Seize _____ sur la déclaration de Constant
Marcuani, père de l'enfant nouveau-né

Confirmé après lecture faite :

Constant Marcuani

L'officier de l'état civil :

G. Duval

N^o 9
Matthis Emma

Le vingt février mil huit cent soixante
seize à une heure et demie avant midi est née
à Grandcour
Emma Matthis filie naturelle
de _____ (Profession) _____
de _____ domicilié à _____
et de _____

de Julie Louise Matthis
de Kirchdorf canton de Berne, domiciliée à Grandcour.

Inscrit au présent registre le vingt février
mil huit cent soixante-seize sur la déclaration de la Sage-
femme qui a assisté à la naissance, Louise Mayor de Grand-
cour, domiciliée à Grandcour

Confirmé après lecture faite :

Louise Mayor.

L'officier de l'état civil :

communiqué à l'officier de l'état civil
de Kirchdorf

G. Duran

N^o 10
Roulet Emile

Le treize février mil huit cent soixante-
seize à dix heures après midi est né
à Missy
Emile filz légitime
de Jules Frédéric Roulet (Profession:) Agriculteur
de Missy domicilié à Missy
et de Emma Dumont
de Chavannes et Bussigny

Inscrit au présent registre le quinze février
mil huit cent soixante-seize sur la déclaration de Jules
Frédéric Roulet père de l'enfant-nouveau-né

Confirmé après lecture faite :

Jules Roulet.

L'officier de l'état civil :

G. Duran

N^o 11Marmier

Le treize février _____ mil huit cent soixante-
seize _____ à _____ heures et demie _____ après midi est né et
à Grandcour _____
Marmier _____ fils légitime _____
de Auguste Marmier _____ (Profession:) Agriculteur _____
de Grandcour _____ domicilié à Grandcour _____
et de Sophie Marguerite Garinet nee Gachet _____
de Grandcour _____

Inscrit au présent registre le quinze février _____
mil huit cent soixante-seize _____ sur la déclaration de la sage-femme
qui a assisté à la naissance, Louise Mayor, de Grandcour
_____ domiciliée à Grandcour.

Confirmé après lecture faite :

Louise Mayor.

L'officier de l'état civil :

G. Duran.N^o 12Blanche Emma

Le vingt-un février _____ mil huit cent soixante-
seize _____ à _____ heures _____ avant midi est née
à Grandcour _____
Emma _____ fille légitime _____
de Constant Frédéric Blanche (Profession:) Agriculteur _____
de Grandcour _____ domicilié à Grandcour _____
et de Adèle Viet _____
de Penthéziac, canton de Vaud _____

Inscrit au présent registre le vingt deux février _____
mil huit cent soixante seize _____ sur la déclaration de Constant
Blanche, père de l'enfant nouveau-né _____

Confirmé après lecture faite :

Constant Blanche

L'officier de l'état civil :

G. Duran

N^o 13
 Combremont Fritz
 Auguste

Le Vingt neuf Février _____ mil huit cent soixante
seize à Cinq heures et demi _____ avant midi est né
 à Chezari _____
Fritz Auguste _____ fils légitime _____
 de Auguste Frédéric Combremont (Profession:) Agriculteur
 de Grandcour _____ domicilié à Chezari _____
 et de Adèle Louise Ruchat _____
 de Grandcour _____

Inscrit au présent registre le Vingt neuf Février _____
 mil huit cent soixante seize sur la déclaration de Auguste
Frédéric Combremont, père de l'enfant nouveau-né.

Confirmé après lecture faite :

Auguste Combremont

L'officier de l'état civil :

G. Bidan

N^o 14
 Méan Eugène

Le Huit Mars _____ mil huit cent soixante
seize à Dix heures _____ avant midi est né
 à Repsudens _____
Eugène _____ fils légitime _____
 de Frédéric Armand Méan (Profession:) Pasteur
 de Payerne _____ domicilié à Repsudens _____
 et de Jeanne Bertha Soutter _____
 de Georges _____

Inscrit au présent registre le neuf Mars _____
 mil huit cent soixante - seize sur la déclaration de Frédéric
Armand Méan Pasteur père de l'enfant nouveau-né.

Confirmé après lecture faite :

A Méan. Past.

L'officier de l'état civil :

G. Bidan

Communiqué à l'officier de l'état
 = civil de Payerne

12^{es} lignes acte A/14
 avant le mot Pasteur
 approuvé le mot Méan
 intercallé.

G. Bidan

N^o 15
Quary Marc
Louis

Le Vingt quatre Mars mil huit cent soixante
Seize à neuf heures avant midi est né
à Cherroux
Marc Louis fils légitime
de Jacques Louis Quary (Profession:) Pêcheur
de Cherroux domicilié à Cherroux
et de Marie Kraft
de Cherroux

Ce 15. 9^{me} lignes
approuvé le mot
cinq intercallé.

G. Bidan

Inscrit au présent registre le Vingt ^{cinq} Mars
mil huit cent soixante-Seize sur la déclaration de Jacques
Louis Quary, père de l'enfant nouveau-né

Confirmé après lecture faite :

Jacques L. Quary

L'officier de l'état civil :

G. Bidan

N^o 16
Marcuard Alfred

Le Vingt huit Mars mil huit cent soixante-
Seize à une heure avant midi est né
à Grandcour
Alfred fils légitime
de Augustin Marcuard (Profession:) Agriculteur
de Grandcour domicilié à Grandcour
et de Marianne Susette Christinat
de Chabrey

Inscrit au présent registre le vingt un Mars
mil huit cent soixante Seize sur la déclaration de Augustin
Marcuard, père de l'enfant nouveau-né

Confirmé après lecture faite :

Augustin Marcuard

L'officier de l'état civil :

G. Bidan

N^o 17
Ruchat Jenny
Lina

Le Six Avril mil huit cent soixante
Seize à deux heures après midi est née
à Grandcour
Jenny Lina fille légitime
de Frédéric Ruchat (Profession:) Maréchal
de Grandcour domicilié à Grandcour
et de Sophie Marianne Ruchat
de Grandcour

Inscrit au présent registre le dix Avril
mil huit cent soixante-seize sur la déclaration de Frédéric
Ruchat, père de l'enfant nouveau-né.

Confirmé après lecture faite :

Frédéric Ruchat

L'officier de l'état civil :

G. M. Dan

N^o 18
Combremont Brien
Constant

Le huit Avril mil huit cent soixante
Seize à six heures avant midi est né
à Grandcour
Brien Constant fils légitime
de Louis Henri Combremont (Profession:) Agriculteur
de Grandcour domicilié à Grandcour
et de Augustine Marianne Orlevy
de Chesalles sur Moudon

Inscrit au présent registre le dix Avril
mil huit cent soixante-seize sur la déclaration de Louis
Henri Combremont, père de l'enfant nouveau-né.

Confirmé après lecture faite :

Louis Combremont

L'officier de l'état civil :

G. M. Dan

N^o 19
Blanc Constant
Louis

Le Vingt Avril _____ mil huit cent soixante
seize à une heure _____ avant midi est né
à Missy _____
Constant Louis _____ fils légitime _____
de Daniel Frédéric Blanc (Profession:) Cordonnier
de Missy _____ domicilié à Missy _____
et de Marie Blatter _____
de Zimmerwald, Ct. de Berne, _____

Inscrit au présent registre le Vingt un Avril _____
mil huit cent soixante-seize sur la déclaration de Daniel
Frédéric Blanc, père de l'enfant nouveau né _____

Confirmé après lecture faite :

Frédéric Blanc

L'officier de l'état civil :

G. H. S. S.

N^o 20
Marcuard Paul
Henri

Le Vingt quatre Avril _____ mil huit cent soixante
seize à douze heures du jour _____ midi est né
à Grandcour _____
Paul Henri Auguste _____ fils légitime _____
de Frédéric Auguste Marcuard (Profession:) Agriculteur
de Grandcour _____ domicilié à Grandcour _____
et de Elise Bardet, née Millet _____
de Cubrefin _____

Inscrit au présent registre le Vingt six Avril _____
mil huit cent soixante seize sur la déclaration de Frédéric
Auguste Marcuard, père de l'enfant nouveau né _____

Confirmé après lecture faite :

Frédéric Marcuard

L'officier de l'état civil :

G. H. S. S.

Quatrième ligne acte ci-
contre approuvé l'addition
du nom Auguste fait, à
la demande du père de l'enfant

G. H. S. S.
off. civil

N^o 21
 Perriard Numa
 Frédéric

Le Vingt huit Avril mil huit cent soixante
Seize à Six heures après midi est né
 à Chevroux
Numa Frédéric fils légitime
 de Louis Frédéric Perriard (Profession:) Tisserand
 de Chevroux domicilié à Chevroux
 et de Louise Adèle Heuer
 de Aegerten / Canton de Bernes

Inscrit au présent registre le Vingt neuf Avril
 mil huit cent soixante-seize sur la déclaration de Louise Cuany
mère Bonny, qui a assisté à la naissance, de Chevroux y domicilié

Confirmé après lecture faite :
Louise Cuany

L'officier de l'état civil :

G. P. S. S. S.

N^o 22
 Honstberger Nancy

Le Un Mai mil huit cent soixante-
Seize à une heure avant midi est née
 à Chevroux
Nancy fille légitime
 de Jean Couard Honstberger (Profession:) Agriculteur
 de Eggivryll / C. Bernes domicilié à Chevroux
 et de Jenny Augustine Alexandrine Bonny
 de Chevroux

Inscrit au présent registre le Deux Mai
 mil huit cent soixante-seize sur la déclaration de Jean Frédéric
Bonny qui a assisté à la naissance de Chevroux
et y domicilié

Confirmé après lecture faite :

Jean Frédéric Bonny

L'officier de l'état civil :

Communiqué à l'officier de l'état civil de Eggivryll
G. P. S. S. S.

N° 23

Marcuaré Emilie
Louise

Le trois Mai _____ mil huit cent soixante-
seize à neuf heures _____ avant midi est né e
à Repeudens _____
Marcuaré Emilie Louise _____ fille légitime
de Emile Marcuaré (Profession:) Agriculteur
de Grandcour _____ domicilié à Repeudens _____
et de Marianne Warmier _____
de Grandcour _____

Inscrit au présent registre le six Mai _____
mil huit cent soixante-seize sur la déclaration de Emile
Marcuaré, père de l'enfant nouveau-né _____

Confirmé après lecture faite :

Emile Marcuaré

L'officier de l'état civil :



N° 24

Marcuaré Fritze
Robert

Le dix Mai _____ mil huit cent soixante-
seize à trois heures _____ avant midi est né _____
à Grandcour _____
Fritze Robert Marcuaré _____ fils naturel _____
de _____ (Profession:) _____

de _____ domicilié à _____
de Marie Louise Marcuaré, Agriculteur
de Grandcour et y domiciliée _____

Inscrit au présent registre le quinze Mai _____
mil huit cent soixante-seize sur la déclaration de la sage femme
qui a assisté à la naissance, Louise Mayor de Grandcour
y domiciliée _____

Confirmé après lecture faite :

Louise Mayor

L'officier de l'état civil :



Cet enfant a été reconnu
par Louis Fritz fils de
François Frédéric Mayor
de Grandcour y domicilié
par acte instrumenté par
le notaire Forchet à Repeudens
le sept Juillet 1879, et déposé
dans les Archives de l'arron-
dissement année 1879.
Chastette Eschudant
officier civil

N° 25

Buchat Adolphe

Le Seize Mai mil huit cent soixante
Seize à six heures après midi est né
à Grandcour
Adolphe fils légitime
de Daniel Constant Buchat (Profession:) Agriculteur
de Grandcour domicilié à Grandcour
et de Sophie Justine Marcuard
de Grandcour

Inscrit au présent registre le quinze Mai
mil huit cent soixante Seize sur la déclaration de Daniel
Constant Buchat, père de l'enfant nouveau né

Confirmé après lecture faite :

Constant Buchat
Constant Buchat

L'officier de l'état civil :

G. Prud'homme

approuvé la teneur
du nom de Jean
Holland, acte ci-dessus
G. Prud'homme

N° 26

Holland

Le quatorze Mai mil huit cent soixante
Seize à six heures après midi est né
à Grandcour
Holland fils légitime
de Jean Holland (Profession:) laitier
de Marnens / Ch. Freiburg domicilié à Grandcour
et de Mariane Angélique Muret
de Ménières / Canton de Freiburg

Inscrit au présent registre le quinze Mai
mil huit cent soixante Seize sur la déclaration de Jean
Holland, de Marnens, domicilié à Grandcour

Confirmé après lecture faite :

Jean Holland

L'officier de l'état civil :

G. Prud'homme

N^o 27
Cuany Hélène

Le Seize Mai mil huit cent soixante-
Seize à Cinq heures avant midi est née
à Chevroux
Hélène fille légitime
de David Frédéric Louis Cuany (Profession:) Pêcheur
de Chevroux domicilié à Chevroux
et de Letti Fanchette Cuany
de Chevroux

Inscrit au présent registre le dia-neuf Mai
mil huit cent soixante-seize sur la déclaration de David
Frédéric Louis Cuany, père de l'enfant nouveau-né

Confirmé après lecture faite :

Frédéric Cuany

L'officier de l'état civil :

G. Durand

N^o 28
Teneveyre Léa
Florence

Le Vingt-deux Mai mil huit cent soixante-
Seize à quatre heures et demie après midi est née
à Chevroux
Léa Florence fille légitime
de Georges Louis Teneveyre (Profession:) Régent
de Hausanne domicilié à Chevroux
et de Justine Julie Marmier
de Grandcou

Inscrit au présent registre le Vingt quatre Mai
mil huit cent soixante-seize sur la déclaration de Georges
Louis Teneveyre, père de l'enfant nouveau-né

Confirmé après lecture faite :

G. Teneveyre

L'officier de l'état civil :

Communiqué à l'officier de l'état civil
de Hausanne

G. Durand

N^o 29
~~Wolf Rodolphe~~
 Charles

approuvé la teneur
 du nom de Rodolphe
 Lixopus.

C. Perraud
 Officier

Le Vingt quatre Mai mil huit cent soixante
Seize à dix heures après midi est né
 à Grandcour
Charles fils légitime
 de Rodolphe Wolf (Profession: Journelier
 de Châtres, C^{te} de Fribourg domicilié à Grandcour
 et de Henriette Röthlisberg
 de Höchstetter, C^{te} de Berne

Inscrit au présent registre le Vingt six Mai
 mil huit cent soixante-seize sur la déclaration de Rodolphe
Wolf, père de l'enfant nouveau-né

Confirmé après lecture faite :

Rudolf Wolf

L'officier de l'état civil :

Communiqué à l'officier de l'état civil *C. Perraud*
 de Châtres

N^o 30
 Piétra Charles
 Auguste

Le deux Juin mil huit cent soixante
Seize à neuf heures après midi est né
 à Grandcour
Charles Auguste fils naturel
 de _____ (Profession: _____)

de _____ domicilié à _____
 et de Christine Susanne Piétra, Tailleur,
 de Saint Laurent du Var, France

Inscrit au présent registre le Cinq Juin
 mil huit cent soixante-seize sur la déclaration de la Maitresse
de pension, qui a assisté à la naissance Madame Augustine

Confirmé après lecture faite :

Augustine Thévoz

*Thévozie Mathy de Grandcour, d'y domi-
 ciliée*

L'officier de l'état civil :

Communiqué au Département de Justice et
 Police à Lousanne

C. Perraud

Inscrit sous n^o 11344
 au Consulat de France
 à Genève

N^o 31
Culevey Robert
Frédéric

Le Cinq Juin _____ mil huit cent soixante
Sept à Six heures _____ après midi est né
à Grandcour _____
Robert Frédéric _____ fils légitime
de Daniel Frédéric Culevey (Profession:) Agriculteur
de Chesalles sur Vouillon domicilié à Grandcour _____
et de Elise Marianne Marcuard _____
de Grandcour _____

Inscrit au présent registre le Sept Juin _____
mil huit cent soixante-sept sur la déclaration de Daniel
Frédéric Culevey, père de l'enfant nouveau-né

Confirmé après lecture faite :

Daniel Culevey.

L'officier de l'état civil :

Communiqué à l'officier de l'état civil
de Chesalles sur Vouillon

G. B. B.

Le Vingt Sept Juin _____ mil huit cent soixante
Seize à trois heures _____ avant midi est né
à Grandcour _____
Léon Arien _____ fils légitime
de David Auguste Combremont (Profession:) Agriculteur
de Grandcour _____ domicilié à Grandcour _____
et de Marguerite Hyde Bissan _____
de Grandcour _____

Inscrit au présent registre le Vingt neuf Juin _____
mil huit cent soixante-seize sur la déclaration de David
Auguste Combremont, père de l'enfant nouveau-né

Confirmé après lecture faite :

Auguste Combremont.

L'officier de l'état civil :

G. B. B.

Situation

N^o 32

Combremont Léon
Arien

N^o 33

Bonny Augusta
Rosine

Le vingt Sept Juillet mil huit cent soixante
seize à onze heures avant midi est née
à Chevroux
Augusta Rosine fille légitime
de Louis Auguste Bonny (Profession:) Charpentier
de Chevroux domicilié à Chevroux
et de Rosine Curchod
de Bommartin

Inscrit au présent registre le vingt Sept Juillet
mil huit cent soixante-seize sur la déclaration de Louis
Auguste Bonny, père de l'enfant nouveau-né

Confirmé après lecture faite :

Louis G^e Bonny

L'officier de l'état civil :

G. B. B. B.

N^o 34

Guilloué Laure

Le vingt deux Juillet mil huit cent soixante
seize à onze heures avant midi est née
à Grandcouve
Laure fille légitime
de Daniel Henri Guilloué (Profession:) Instituteur
de Champagne et Grandson domicilié à Avenches
et de Zélie Rosalie née Mayor
de Grandcouve

Inscrit au présent registre le vingt quatre Juillet
mil huit cent soixante-seize sur la déclaration de la grand-mère
maternelle qui a assisté à la naissance, M^{me} Rosalie Mayor
de Grandcouve y domiciliée

Confirmé après lecture faite :

Rosalie Mayor

L'officier de l'état civil :

Communiqué aux officiers de l'état civil
de Champagne et de Grandson

G. B. B. B.

N° 35

Tombez Cécile
Berthe

Le Vingt neuf Juillet mil huit cent soixante
seize à trois heures avant midi est née
 à Chevroux
Cécile Berthe fille légitime
 de François Pierre Tombez (Profession:) Asbergiste
 de Bellerive domicilié à Chevroux
 et de Caroline Trezvan
 de Cudrefin

Inscrit au présent registre le premier Jour
 mil huit cent soixante seize sur la déclaration de la sage femme
qui a assisté à la naissance, M^{me} Louise Cuany de
Chevroux y domiciliée

Confirmé après lecture faite :

Louise Cuany

L'officier de l'état civil :

communiqué à l'officier de l'état civil G. Miron
de Bellerive

N° 36

Combrémont Emile
Gustave

Le huit un Juillet mil huit cent soixante
seize à onze heures après midi est né
 à Chezard
Emile Gustave fils légitime
 de Emile François Combrémont (Profession:) Agriculteur
 de Grandcou domicilié à Chezard
 et de Elise Julie Combrémont
 de Grandcou

Inscrit au présent registre le deux Jour
 mil huit cent soixante seize sur la déclaration de Emile
François Combrémont, père de l'enfant nouveau né

Confirmé après lecture faite :

Emile François Combrémont

L'officier de l'état civil :

G. Miron

N^o 37
 Théroz Bertha
 Géraldine

Le premier Août mil huit cent soixante
 seize à huit heures avant midi est née
 à Missy
 Bertha Géraldine file légitime
 de Jules Louis Théroz (Profession:) Agriculteur
 de Missy domicilié à Missy
 et de Louise Susette Genthon
 de Constantine

Inscrit au présent registre le deux Août
 mil huit cent soixante-seize sur la déclaration de Jules
 Louis Théroz, père de l'enfant nouveau-né

Confirmé après lecture faite :
 Jules Théroz Genthon

L'officier de l'état civil :
 Ghisvane

N^o 38
 Plumetta Marie
 Louise

Le huit Août mil huit cent soixante
 seize à douze heures du jour midi est née
 à Grandcour
 Marie Louise Plumetta file naturelle
 de _____ (Profession:)
 de _____ domicilié à _____
 de Henriette Marie Plumetta
 de Tayerne, domiciliée à Grandcour

Inscrit au présent registre le dix Août
 mil huit cent soixante-seize sur la déclaration de la sage femme
 qui a assisté à la naissance, M^{me} Marianne Marcuard
 de Grandcour domiciliée à Refrains

Confirmé après lecture faite :
 Marianne Marcuard

L'officier de l'état civil :
 Ghisvane

Communiqué à l'officier de l'état
 civil de Tayerne

N° 39

Blanc Susanne
Marie

Le vingt mil huit cent soixante
seize à huit heures avant midi est née
 à Missy
Susanne Marie fille légitime
 de Auguste Louis Blanc (Profession:) agriculteur
 de Missy domicilié à Missy
 et de Louise Anna Blanc
 de Missy

Inscrit au présent registre le vingt
 mil huit cent soixante-seize sur la déclaration de Auguste
Louis Blanc, père de l'enfant nouveau-né

Confirmé après lecture faite :

Auguste Blanc

L'officier de l'état civil :

C. Prudant

N° 40

Belacour Emma
Elise

Le vingt mil huit cent soixante
seize à une heure et demi après midi est née
 à Missy
Emma Elise fille légitime
 de Auguste Belacour (Profession:) Agriculteur
 de Missy domicilié à Missy
 et de Louise Jeanette née Belacour
 de Missy

Inscrit au présent registre le vingt
 mil huit cent soixante-seize sur la déclaration de Auguste
Belacour, père de l'enfant nouveau-né

Confirmé après lecture faite :

Auguste Belacour

L'officier de l'état civil :

C. Prudant

N^o 41
 Mayor Louise
 Susette

Le quatorze Août mil huit cent soixante
 seize à trois heures après midi est né e
 à Grançon
 Louise Susette fille légitime
 de Henri Louis Mayor (Profession:) Macou
 de Grançon domicilié à Grançon
 et de Marie Anne Monney
 de Mossel 1^{er} de Fribourg

Inscrit au présent registre le dix sept Août
 mil huit cent soixante-seize sur la déclaration de Henri
 Louis Mayor, père de l'enfant nouveau-né

Confirmé après lecture faite :
 Mayor Henri

L'officier de l'état civil :

N^o 42
 Cuany Oscar

Le vingt deux Août mil huit cent soixante
 seize à huit heures après midi est né
 à Chevroux
 Oscar fils légitime
 de Louis Auguste Cuany (Profession:) Agriculteur
 de Chevroux domicilié à Chevroux
 et de Sophie Cuany
 de Chevroux

Inscrit au présent registre le vingt trois Août
 mil huit cent soixante-seize sur la déclaration de Louis
 Auguste Cuany, père de l'enfant nouveau-né

Confirmé après lecture faite :
 Auguste Cuany

L'officier de l'état civil :

N^o 43
Bonny Elise
Jenny

Le Vingtcinq Août mil huit cent soixante
Seize à sept heures avant midi est née
à Chevroux
Elise Jenny fil^e légitime
de Henri Bonny (Profession:) Sellier
de Chevroux domicilié à Chevroux
et de Louise Jordan
de Forêt et Savigny, Ch. de Vaud.

Inscrit au présent registre le Vingtcinq Août
mil huit cent soixante-seize sur la déclaration de Henri
Bonny, père de l'enfant nouveau-né

Confirmé après lecture faite :

Henri Bonny Jordan

L'officier de l'état civil :

G. Rivard

N^o 44
Mayer Nancy
Léa

Le Vingtcinq Août mil huit cent soixante
Seize à trois heures après midi est née
à Bessudens
Nancy Léa fil^e légitime
de Jacques Daniel Mayer (Profession:) Agriculteur
de Grandcour domicilié à Bessudens
et de Louise née Cuany
de Chevroux

Inscrit au présent registre le Vingthuit Août
mil huit cent soixante-seize sur la déclaration de Jacques
Daniel Mayer, père de l'enfant nouveau-né

Confirmé après lecture faite :

J. D. Mayer

L'officier de l'état civil :

G. Rivard

N^o 45
Blanc Constant
Louis

Le quatre Septembre mil huit cent soixante-
seize à huit heures avant midi est né
à Neissy
Constant Louis fils légitime
de Auguste Blanc (Profession:) Agriculteur
de Neissy domicilié à Neissy
et de Françoise Angélique Martignaz née Ribot
de Rompière Canton de Triboung

Inscrit au présent registre le Cinq Septembre
mil huit cent soixante-seize sur la déclaration de Auguste
Blanc, père de l'enfant, nouveau-né

Confirmé après lecture faite :

Auguste Blanc

L'officier de l'état civil :

G. H. D. D. A. N.

N^o 46
Petitpierre Susanne
Eva

Le quatre Septembre mil huit cent soixante
seize à cinq heures avant midi est née
à Grandcour
Susanne Eva fille légitime
de Louis Edouard Petitpierre (Profession:) Ingénieur
de Courchamps & Veuchâtel domicilié à Sugier Triboung
et de Susanne Rose Monney
de Villars-le-Grand, Régente à Grandcour

Inscrit au présent registre le Cinq Septembre
mil huit cent soixante-seize sur la déclaration de la sage femme
qui a assisté à la naissance, Madame Louise Mayor

Confirmé après lecture faite :

Louise Mayor

L'officier de l'état civil :

Communiqué aux officiers de l'état civil
de Courchamps & Veuchâtel

G. H. D. D. A. N.

N^o 47
Mayer Marie
Ida

mon - mon
chr.

Le Seize Septembre mil huit cent soixante
Seize à huit heures après midi est née
à Bessubens
Marie Ida fille légitime
de Constant Auguste Mayer (Profession:) Agriculteur
de Grandcour domicilié à Bessubens
et de Julie née Marcuard
de Grandcour

Inscrit au présent registre le Dieux neuf Septembre
mil huit cent soixante-seize sur la déclaration de Constant
Auguste Mayer, père de l'enfant nouveau-né

Confirmé après lecture faite :

Constant Auguste Mayer

L'officier de l'état civil :

C. Bidant

N^o 48
Marmier Auguste
Louis

Le Vingt un Septembre mil huit cent soixante
Seize à Six heures avant midi est né
à Grandcour
Auguste Louis fils naturel
de _____ (Profession) _____
de _____ domicilié à _____
de Julie Louise Marmier
de Grandcour

Inscrit au présent registre le Vingt trois Septembre
mil huit cent soixante-seize sur la déclaration de la sage femme
qui a assisté à la naissance M^{me} Marianne Marcuard

Confirmé après lecture faite :

Marianne Marcuard

de Grandcour, domicilié à Bessubens

L'officier de l'état civil :

C. Bidant

N^o 49
Jordan Helène

Le seize Septembre mil huit cent soixante
seize à onze heures avant midi est née
à Chevroux
Helène fille légitime
de Emile Jordan (Profession:) Lubriciste
de Savigny & Forel domicilié à Chevroux
et de Jilii née Ferriand
de Chevroux

Inscrit au présent registre le deux Octobre
mil huit cent soixante-seize sur la déclaration de Emile
Jordan, père de l'enfant nouveau-né

Confirmé après lecture faite :

Emile Jordan

L'officier de l'état civil :

Communiqué aux officiers de l'état civil de
Savigny & Forel (Savoie)

C. G. Jordan

N^o 50
Cuany Charles
Emile

Le vingt un Octobre mil huit cent soixante
seize à quatre heures après midi est né
à Chevroux
Charles Emile fils légitime
de Charles Louis Cuany (Profession:) Charpentier
de Chevroux domicilié à Chevroux
et de Jenny Sophie née Cottier
de Maillets & de Rougemont (C^t de Vaud)

Inscrit au présent registre le vingt trois Octobre
mil huit cent soixante-seize sur la déclaration de Charles
Louis Cuany, père de l'enfant nouveau-né

Confirmé après lecture faite :

Charles Louis Cuany

L'officier de l'état civil :

C. G. Jordan

N^o 51
Crausak Henri

Le Vingt trois Octobre mil huit cent Soixante
Seize à une heure _____ après midi est né
à Chevroux _____

Henri _____ fils légitime
de Isaac Crausak (Profession:) Cordonnier
de Trey (Vaud) domicilié à Chevroux _____
et de Jeanne Françoise Tomini _____
de Payerne _____

Inscrit au présent registre le Vingt quatre Octobre
mil huit cent Soixante-Seize sur la déclaration de Isaac
Crausak, père de l'enfant nouveau-né

Confirmé après lecture faite :

Isaac Crausak

L'officier de l'état civil :

Communiqué à l'officier de l'état civil
de Trey

G. M. D. A. M.

N^o 52
Blanc Jean
Frédéric

Le Vingt huit Octobre mil huit cent Soixante-
Seize à neuf heures _____ après midi est né
à Missy _____

Jean Frédéric _____ fils légitime
de Abram Blanc (Profession:) Mécanicien
de Missy _____ domicilié à Missy _____
et de Elise née Histoit _____
de Moudon _____

Inscrit au présent registre le Trente Octobre
mil huit cent Soixante-Seize sur la déclaration de la sage
femme, Louise Mayor de Grandvion qui a assisté à
la naissance

Confirmé après lecture faite :

Louise Mayor

L'officier de l'état civil :

G. M. D. A. M.

N^o 53
 Marcuard Elise
 Sophie

Le Six novembre mil huit cent soixante
seize à une heure avant midi est né e
 à Grandcour
Elise Sophie fil le légitime
 de Alphonse Auguste Marcuard (Profession:) Coronnier
 de Grandcour domicilié à Grandcour
 et de Julie née Buchak
 de Grandcour

Inscrit au présent registre le Six novembre
 mil huit cent soixante-seize sur la déclaration de Alphonse
Auguste Marcuard, père de l'enfant nouveau-né

Confirmé après lecture faite :

Alphonse Marcuard

L'officier de l'état civil :

Chiron

N^o 54
 Thévot Gustave
 Albert

Le Sept novembre mil huit cent soixante
seize à onze heures après midi est né
 à Missy
Gustave Albert fils légitime
 de Louis Daniel Thévot (Profession:) Agriculteur
 de Missy domicilié à Missy
 et de Françoise Hilomène Brolliek
 de Belfaux Canton de Triboung

Inscrit au présent registre le Dix novembre
 mil huit cent soixante-seize sur la déclaration de Louis
Daniel Thévot, père de l'enfant nouveau-né

Confirmé après lecture faite :

Louis Daniel Thévot

L'officier de l'état civil :

Chiron

N^o 55
 Marcuard Louis
 Adolphe

Le quatorze novembre mil huit cent soixante
 Seize à quatre heures avant midi est né
 à Grandcour
 Louis Adolphe fils légitime
 de Jules Philippe Marcuard (Profession:) Tailleur
 de Grandcour domicilié à Vière Grandcour
 et de Louise Christiane
 de Welley Canton de Fribourg

Inscrit au présent registre le quinze novembre
 mil huit cent soixante-seize sur la déclaration de Jules
 Philippe Marcuard, père de l'enfant nouveau-né

Confirmé après lecture faite :

Jules Marcuard

L'officier de l'état civil :

G. B. B. B.

N^o 56
 Bonny Clara

Le Seize novembre mil huit cent soixante
 Seize à dix heures avant midi est née
 à Chevroux
 Clara fille légitime
 de David Louis Bonny (Profession:) Agriculteur
 de Chevroux domicilié à Chevroux
 et de Louise née Vissard
 de Chevroux

Inscrit au présent registre le dix sept novembre
 mil huit cent soixante-seize sur la déclaration de David
 Louis Bonny, père de l'enfant nouveau-né

Confirmé après lecture faite :

David Louis Bonny

L'officier de l'état civil :

G. B. B. B.

N^o 57
 Vyss Emma

Le Vingt Novembre mil huit cent soixante
seize à deux heures du jour — midi est né e
 à Repsudens
Emma _____ fille légitime
 de Frédéric Vyss _____ (Profession:) Agriculteur
 de Riggisberg, Berne domicilié à Repsudens
 et de Josephine Felicie Veronique Perriard
 de Vallon Canton de Fribourg

Inscrit au présent registre le Vingt deux novembre
 mil huit cent soixante seize sur la déclaration de Frédéric
Vyss, père de l'enfant nouveau-né

Confirmé après lecture faite :

André Wipf

L'officier de l'état civil :

Communiqué à l'officier de l'état civil André Wipf
 de Riggisberg

N^o 58
 Helfer Elisa
 Rosa

Le Onze Décembre mil huit cent soixante
seize à trois heures _____ après midi est né e
 à Missy
Elisa Rosa _____ fille légitime
 de Frédéric Helfer _____ (Profession:) laitier
 de Surtigen et Courlevon, Fribourg domicilié à Missy
 et de Anna Maria Ingotz
 de Steffisburg et Herzogenbuchsee, C^{te} de Berne

Inscrit au présent registre le Onze Décembre
 mil huit cent soixante seize sur la déclaration de Frédéric
Helfer, père de l'enfant nouveau-né

Confirmé après lecture faite :

André Gulpax

L'officier de l'état civil :

Communiqué aux officiers de l'état civil André Wipf
 de Norat et de Neirich

N^o 59
Mayer Gustave
Alexis

Le Seize Décembre mil huit cent soixante-
Seize à deux heures _____ après midi est né
à Grandcou
Gustave Alexis fils légitime
de Louis Frédéric Mayer (Profession:) Agriculteur
de Grandcou domicilié à Grandcou
et de Susanne Louise Delrey
de Payerne

Inscrit au présent registre le deux neuf, Décembre
mil huit cent soixante seize sur la déclaration de Louis
Fredéric Mayer, père de l'enfant nouveau né

Confirmé après lecture faite :

L. Mayer

L'officier de l'état civil :

G. Audan

N^o 60
Cuany Elise
Marie Louise

Le huitième un Décembre mil huit cent soixante
seize à trois heures _____ avant midi est née
à Cherroux
Elise Marie Louise fille légitime
de Charles Ami Cuany (Profession:) Agriculteur
de Cherroux domicilié à Cherroux
et de Zélie Pauline née Vinard
de Cherroux

Inscrit au présent registre le deux Janvier
mil huit cent soixante sept sur la déclaration de Charles
Ami Cuany, père de l'enfant nouveau né

Confirmé après lecture faite :

Ch. Cuany Vinard

L'officier de l'état civil :

G. Audan

N°

Le _____ mil huit cent _____
à _____ heure _____ midi est né _____
à _____ fil _____
de _____ (Profession :) _____
de _____ domicilié à _____
et de _____
de _____

Inscrit au présent registre le _____
mil huit cent _____ sur la déclaration de _____

Confirmé après lecture faite : _____

L'officier de l'état civil : _____

N°

Le ~~En vertu de l'article~~ ~~mil huit cent~~ ~~deux~~ ~~de~~
la loi du ~~vingt~~ ~~quatre~~ ~~heures~~ ~~de~~ ~~Décembre~~ ~~midi est né~~
~~mil huit cent~~ ~~septant~~ ~~quatre~~ le présent
registre est clos aujourd'hui ~~le~~ ~~trois~~ ~~de~~ ~~un~~
~~de~~ ~~Décembre~~ ~~mil huit~~ ~~(Profession :)~~ ~~cent~~ ~~septant~~
~~de~~ ~~six~~ ~~pas~~ ~~moi~~ ~~domicilié à~~ ~~officier de l'état~~
~~et de~~ ~~civil~~ ~~de~~ ~~l'arrondissement~~ ~~de~~
de ~~Grandcour~~
~~L'abbé~~ ~~C. Audant~~

Inscrit au présent registre le _____
mil huit cent _____ sur la déclaration de _____

Confirmé après lecture faite : _____

L'officier de l'état civil : _____

N^o 1
Mayor Julie

Le cinq Janvier mil huit cent septante sept à une heure avant midi est née
à Grandcour
Julie fille légitime
de Frédéric Auguste Mayor (Profession:) Agriculteur
de Grandcour domicilié à Grandcour
et de Julie née Blanche
de Grandcour

Inscrit au présent registre le huit Janvier
mil huit cent septante sept sur la déclaration de Frédéric Auguste Mayor, père de l'enfant nouveau-né

Confirmé après lecture faite :

Fritz Mayor Blanche

L'officier de l'état civil :

G. Ducloux

N^o 2
Lerch Rose
Elise

Le quinze Janvier mil huit cent septante sept à une heure après midi est née
à Chevroux
Rose Elise fille légitime
de Frédéric Lerch (Profession:) Menuisier
de Wynigen / Canton de Berne domicilié à Chevroux
et de Rose Tissot
de Cormand / Canton de Neuchâtel /

Inscrit au présent registre le quinze Janvier
mil huit cent septante sept sur la déclaration de Frédéric Lerch, père de l'enfant nouveau-né

Confirmé après lecture faite :

Frédéric Lerch

L'officier de l'état civil :

Communiqué à l'officier de l'état civil
de Wynigen

G. Ducloux

N^o 3
 Marcuaro Jules
 Constant

Le seize Janvier mil huit cent septante
Sept à Sept heures après midi est né
 à Grandcour
Jules Constant fils légitime
 de Jean Francois Marcuaro (Profession:) Agriculteur
 de Grandcour domicilié à Grandcour
 et de Sophie Julie née Mayor
 de Grandcour

Inscrit au présent registre le quinze Janvier
 mil huit cent septante Sept sur la déclaration de Jean
Francois Marcuaro, père de l'enfant nouveau né

Confirmé après lecture faite :

J^r Francois Marcuaro

L'officier de l'état civil :

Guédon

N^o 4
 Goumar Eugène
 Gustave

Le seize Janvier mil huit cent septante
Sept à Sept heures après midi est né
 à Grandcour
Eugène Gustave fils légitime
 de Philippe Edouard Goumaré (Profession:) Agriculteur
 de Sideilles domicilié à Grandcour
 et de Scannette née Dufey
 de Sassel

Inscrit au présent registre le dieux huit Janvier
 mil huit cent septante Sept sur la déclaration de Philippe
Edouard Goumaré, père de l'enfant nouveau né

Confirmé après lecture faite :

Edouard Goumaré

L'officier de l'état civil :

Communiqué à l'officier de l'état civil Guédon
de Villarsel

N^o 5
Chévoix Elise
Marie

Le Dieu Sept Janvier mil huit cent Septante
Sept à une heure après midi est né(e)
à Missy
Elise Marie fil le légitime
de Louis Daniel Chévoix (Profession:) maréchal
de Missy domicilié à Missy
et de Rose Julie née Blanc
de Missy

Inscrit au présent registre le Dieu neuf Janvier
mil huit cent Septante Sept sur la déclaration de Louis
Daniel Chévoix, père, de l'enfant nouveau-né

Confirmé après lecture faite :

L. D. Thivier

L'officier de l'état civil :

G. Ducour

N^o 6
Saumin Berthe
Augusta

Le Deux Février mil huit cent Septante
Sept à une heure avant midi est né(e)
à Chesard
Berthe Augusta fil le légitime
de Louis Daniel Saumin (Profession:) Agriculteur
de Villars-le-Grand domicilié à Chesard
et de Louise née Marquand
de Grandcour

Inscrit au présent registre le Trois Février
mil huit cent Septante Sept sur la déclaration de Louis
Daniel Saumin, père, de l'enfant nouveau-né

Confirmé après lecture faite :

Louis Saumin

L'officier de l'état civil :

Communiqué à l'officier de l'état civil
de Bellevue

G. Ducour

No 7
Roulet, Elisa

Le Neuf Février mil huit cent septante
Sept à Sept heures après midi est né
à Missy
Elisa _____ fille légitime
de Gustave Edouard Roulet (Profession:) Agriculteur
de Missy domicilié à Missy
et de Louise Jeanette Correvon
de Treytorrens

Inscrit au présent registre le Dix Février
mil huit cent septante Sept sur la déclaration de la sage femme
qui a assisté à la naissance, Madame Louise Mayer
de Grandcourty domiciliée
Confirmé après lecture faite :
Louise Mayer

L'officier de l'état civil :

G. Guisan

No 8
Bücher Emma
Rosa

Le quatorze Février mil huit cent septante
Sept à Neuf heures et demie, avant midi est né
à Nersudens
Emma Rosa _____ fille légitime
de Charles Albert Bücher (Profession:) Sellier
de Kallnach, Bern, domicilié à Nersudens
et de Rosina Hartmann
de Belmont au Canton de Berne

Inscrit au présent registre le Seize Février
mil huit cent septante Sept sur la déclaration de Charles
Albert Bücher, père de l'enfant, nouveau né

Confirmé après lecture faite :
Charles Bucher

L'officier de l'état civil :

Communiqué à l'officier de l'état civil G. Guisan
de Kallnach

^{No 9}
Clot Hélène
Louise

Le Vingt trois Février mil huit cent Septante
Sept, à Neuf heures avant midi est née
à Missy
Hélène Louise fille légitime
de Jean Louis Clot (Profession:) Charron
de Courtilles domicilié à Missy
et de Elise Marguerite Blanc
de Missy

Inscrit au présent registre le Vingt quatre Février
mil huit cent Septante-Sept sur la déclaration de Jean
Louis Clot, père de l'enfant nouveau-né

Confirmé après lecture faite :

Clot Jean Louis

L'officier de l'état civil :

Communiqué à l'officier de l'état civil Gaudan
de Lucens

^{No 10}
Kuchat

Le Cinq Mars mil huit cent soixante
Sept, à une heure avant midi est né
à Grandcour
un enfant, du sexe masculin fils légitime
de Frédéric Kuchat (Profession:) Maréchal
de Grandcour domicilié à Grandcour
et de Sophie Marianne Kuchat
de Grandcour

Inscrit au présent registre le Six Mars
mil huit cent Septante Sept sur la déclaration de Frédéric
Kuchat, père de l'enfant nouveau-né

Confirmé après lecture faite :

Frédéric Kuchat

L'officier de l'état civil :

Gaudan

N^o 11
Zeller Samuel

Le huit Mars _____ mil huit cent septante
Sept à Sept heures _____ avant midi est né
à Chevroux _____
Samuel _____ fils légitime
de Samuel Zeller (Profession:) Laitier
de Falschen, Berne domicilié à Chevroux
et de Louise née Bonny _____
de Chevroux _____

Inscrit au présent registre le dix Mars _____
mil huit cent septante Sept sur la déclaration de Samuel
Zeller, père de l'enfant nouveau-né

Confirmé après lecture faite :

Samuel Zeller

L'officier de l'état civil :

Communiqué à l'officier de l'état civil G. Duvaud
de Reichbach

N^o 12
Ruchat Aïle
Fanny

Le treize Mars _____ mil huit cent soixante
dix Sept à quatre heures _____ après midi est née
à Grandcour _____
Aïle Fanny _____ fille légitime
de Daniel François Ruchat (Profession:) Agriculteur
de Grandcour domicilié à Grandcour
et de Fanny Beck _____
de Champmartin _____

Inscrit au présent registre le quatorze Mars _____
mil huit cent septante Sept sur la déclaration de Daniel
François Ruchat, père de l'enfant nouveau-né.

Confirmé après lecture faite :

François Ruchat

L'officier de l'état civil :

G. Duvaud

N^o 13
 Mayor Auguste
 Henri

Le vingt huit Mars mil huit cent soixante
vingt sept à neuf heures avant midi est né
 à Grandcour
Auguste Henri fils légitime
 de Emile Louis Mayor (Profession:) agriculteur
 de Grandcour domicilié à Grandcour
 et de Julie Louise Marmier
 de Grandcour

Inscrit au présent registre le vingt un Mars
 mil huit cent soixante sept sur la déclaration de Emile
Louis Mayor, père de l'enfant nouveau né

Confirmé après lecture faite :

Emile Mayor

L'officier de l'état civil :

Gaudant

N^o 14
 Mayor Gustave
 Adolphe
 anc. pdt conseil

Le vingt cinq Mars mil huit cent soixante
vingt sept à six heures avant midi est né
 à Grandcour
Gustave Adolphe fils légitime
 de Daniel Frédéric Mayor (Profession:) agriculteur
 de Grandcour domicilié à Grandcour
 et de Louise Mayor
 de Grandcour

Inscrit au présent registre le vingt sept Mars
 mil huit cent soixante sept sur la déclaration de Daniel
Frédéric Mayor, père de l'enfant nouveau né

Confirmé après lecture faite :

Daniel Mayor

L'officier de l'état civil :

Gaudant

N^o 15
 Muchat Jules
 Louis

Le Vingt-neuf Mars mil huit cent soixante
vingt-sept à trois heures _____ après midi est né
 à Grandcour
Jules Louis _____ fils légitime
 de Charles Louis Muchat (Profession:) Agriculteur
 de Grandcour domicilié à Grandcour
 et de Joséphine Henriette Rey
 de Vallon Canton de Triboung

Inscrit au présent registre le Vente un Mars
 mil huit cent septante-sept sur la déclaration de Charles
Louis Muchat, père de l'enfant nouveau-né

Confirmé après lecture faite :

Louis Muchat

L'officier de l'état civil :

Gouvan

N^o 16
 Gachet Emile
 Daniel

Le Vente Mars _____ mil huit cent soixante
vingt-sept à onze heures _____ après midi est né
 à Grandcour
Emile Daniel _____ fils légitime
 de Daniel Constant Gachet (Profession:) Sellier
 de Grandcour domicilié à Grandcour
 et de Elise Sophie Marie Gouvan
 de Grandcour

Inscrit au présent registre le deux Avril
 mil huit cent septante-sept sur la déclaration de Daniel
Constant Gachet, père de l'enfant nouveau-né

Confirmé après lecture faite :

Constant Gachet

L'officier de l'état civil :

Gouvan

^{N^o 17}
Blanc Jules
Louis

Le deux Avril mil huit cent soixante
sept à deux heures après midi est né
à Missy
Jules Louis fils légitime
de Louis Frédéric Blanc (Profession:) Agriculteur
de Missy domicilié à Missy
et de Cécile née Coucet
de Corcelles

Inscrit au présent registre le treize Avril
mil huit cent soixante sept sur la déclaration de Louis
Frédéric Blanc, père de l'enfant nouveau-né

Confirmé après lecture faite :

Blanc Frédéric

L'officier de l'état civil :

Gaudant

^{N^o 18}
Thuillaro Alice

Le dix neuf Avril mil huit cent soixante
dix sept à neuf heures et demie après midi est née
à Grandcouve
Alice fille légitime
de Eduard Thuillaro (Profession:) Agriculteur
de Froiderville domicilié à Grandcouve
et de Eugénie Constante Suvar
de Grandcouve

Inscrit au présent registre le vingt Avril
mil huit cent soixante sept sur la déclaration de Eduard
Thuillaro, père de l'enfant nouveau-né

Confirmé après lecture faite :

Thuillaro Eduard

L'officier de l'état civil :

Communiqué à l'officier de l'état civil
de Polich-le-Grand

Gaudant

N^o 19
 Ferriard Jules

Le neuf Mai mil huit cent soixante
 dix-sept à douze heures du jour midi est né

à Chevroux
 Jules Ferriard fils naturel

de _____ (Profession) _____

de _____ domicilié à _____

de Thèlie Charlotte Ferriard

de Chevroux, et y domiciliée

Inscrit au présent registre le neuf Mai
 mil huit cent soixante-sept sur la déclaration de la sage fem-
 me qui a assisté à la naissance, M^{me} Louise Mayor,

Confirmé après lecture faite : de Chevroux et y domiciliée
 Louise Mayor

L'officier de l'état civil :

G. Guivard

N^o 20
 Delessert Cons-
 tance Louise

Le neuf Mai mil huit cent soixante
 dix-sept à onze heures après midi est née

à Chevroux
 Constance Louise fille légitime

de Eugène Delessert (Profession:) Mécanicien

de Forel et de Lutry domicilié à Chevroux

et de Marie Elisabeth Hofstetter

de Ringsheim (Bade)

Inscrit au présent registre le Douze Mai
 mil huit cent soixante-sept sur la déclaration de Eugène

Delessert, père de l'enfant nouveau-né

Confirmé après lecture faite :

Eugène Delessert

L'officier de l'état civil :

Communiqué aux officiers de l'état civil
 de Forel et de Lutry

G. Guivard

N^o 21
Meyer Ida
Charlotte

Le vingt Mai mil huit cent soixante
dix-sept à onze heures après midi est née
à Cherroux
Ida Charlotte Meyer fille naturelle
de _____ (Profession) _____
de _____ domicilié à _____

Septième lignes, acte ci-contre
approuvé le nom Elise avant
Julie traie.
Gaudan

de Elise Julie Elise Meyer, née Bonny
de Ulmitz canton de Fribourg veuve de
Jean Édouard Meyer domicilié à Cherroux

Inscrit au présent registre le quatorze Mai
mil huit cent soixante sept sur la déclaration de la sage femme
qui a assisté à la naissance, M^{me} Louise Cuany de
Confirmé après lecture faite : Cherroux et y domiciliée
Louise Cuany

L'officier de l'état civil :
Communiqué à l'officier de l'état civil Gaudan
de Ulmitz

N^o 22
Détrey

Le quatorze Mai mil huit cent soixante
dix-sept à neuf heures avant midi est née ^{morte}
à Neissy
Détrey fils légitime
de Louis Samuel Rodolphe Détrey (Profession : Agriculteur)
de Fayenne domicilié à Neissy
et de Julie née Bonnet
de Beaumont Dame Département de Lozère / France

Inscrit au présent registre le quinze Mai
mil huit cent soixante sept sur la déclaration de Louis
Samuel Rodolphe Détrey, père de l'enfant nouveau né
Confirmé après lecture faite :
Louis Détrey

L'officier de l'état civil :
Gaudan

N^o 23
Cuany Louise

Le quinze Mai mil huit cent soixante
deux sept à huit heures après midi est né e
à Chevroux
Louise fille légitime
de David Auguste Cuany (Profession:) Charpentier
de Chevroux domicilié à Chevroux
et de Rose Louise née Bonny
de Chevroux

Inscrit au présent registre le quinze Mai
mil huit cent soixante sept sur la déclaration de David
Auguste Cuany, père de l'enfant nouveau-né

Confirmé après lecture faite :
David Auguste Cuany

L'officier de l'état civil :
Gouvan

Cuany

N^o 24
Cuany Emilie

Le quinze Mai mil huit cent soixante
deux sept à huit heures après midi est né e
à Chevroux
Emilie fille légitime
de David Auguste Cuany (Profession:) Charpentier
de Chevroux domicilié à Chevroux
et de Rose Louise née Bonny
de Chevroux

Inscrit au présent registre le quinze Mai
mil huit cent soixante sept sur la déclaration de David
Auguste Cuany, père de l'enfant nouveau-né

Confirmé après lecture faite :
David Auguste Cuany

L'officier de l'état civil :
Gouvan

N^o 25
 Jost, Henri

Le quatorze Mai mil huit cent soixante
 dix-sept à sept heures après midi est né
 à Grandcour

Henri fils légitime
 de Daniel Frédéric Jost (Profession:) Tailleur
 de Langnau, Berne, domicilié à Grandcour
 et de Anna Stöckliberger
 de Hölchletten, Canton de Berne

Inscrit au présent registre le seize Mai
 mil huit cent soixante sept sur la déclaration de Daniel
 Frédéric Jost, père de l'enfant nouveau né

Confirmé après lecture faite :

Daniel Frédéric Jost

L'officier de l'état civil :

Communiqué à l'officier de l'état civil
 de Langnau

G. Audant

N^o 26
 Marmier Oscar

Le quatorze Mai mil huit cent soixante
 dix-sept à deux heures après midi est né
 à Chesard

Oscar fils naturel et reconnu
 de Philippe Constant Marmier (Profession:) Agriculteur
 de Grandcour domicilié à Chesard
 et de Julie Louise Jaumin
 de Villars-le-Grand, domiciliée à Chesard

Inscrit au présent registre le seize Mai
 mil huit cent soixante sept sur la déclaration de Philippe
 Constant Marmier, père de l'enfant nouveau né

Confirmé après lecture faite :

Constant Marmier

L'officier de l'état civil :

Communiqué à la Municipalité de
 Grandcour

G. Audant

N^o 27
Cuany Sophie
Henriette

Le vingt huit mai mil huit cent soixante
vingt sept à neuf heures avant midi est né e
 à Chevroux
Sophie Henriette fille légitime
 de François Louis Cuany (Profession:) Agriculteur
 de Chevroux domicilié à Chevroux
 et de Melanie née Nigro
 de Lucens, Luby, et Epresses

Inscrit au présent registre le vingt neuf mai
 mil huit cent soixante sept sur la déclaration de François
Louis Cuany, père de l'enfant nouveau-né

Confirmé après lecture faite :

François Louis Cuany
 L'officier de l'état civil :
G. Guéant

N^o 28
Ruchat Louise

Le premier juin mil huit cent soixante
vingt sept à huit heures avant midi est né e
 à Grandcour
Louise fille légitime
 de Louis Ruchat (Profession:) Agriculteur
 de Grandcour domicilié à Grandcour
 et de Marie Louise née Douvin
 de Cocelles près Javerny

Inscrit au présent registre le premier juin
 mil huit cent soixante sept sur la déclaration de Louis
Ruchat, père de l'enfant nouveau-né

Confirmé après lecture faite :

Louis Ruchat
 L'officier de l'état civil :
G. Guéant

N^o 24
Mayer Frith
Henri

Le quinze Juin mil huit cent soixante
deux sept à sept heures avant midi est né
à Chesard
Frith Henri fils légitime
de Constant Mayer (Profession:) agriculteur
de Grandcour domicilié à Chesard
et de Suzie née Marcuard
de Grandcour

Inscrit au présent registre le dix-neuf Juin
mil huit cent septante sept sur la déclaration de Constant
Mayer, père de l'enfant nouveau-né

Confirmé après lecture faite :

Ch. Mayer

L'officier de l'état civil :

Gaudard

N^o 30
Cuany Edouard
Louis

Le dix-huit Juin mil huit cent soixante
dix sept à une heure avant midi est né
à Chevroux
Edouard Louis Cuany fils naturel
de _____ (Profession:)
de _____ domicilié à _____

et de Louise Emma Cuany, fille de David
de Daniel et de Louise née Goumarz de
Chevroux et y domiciliée

Inscrit au présent registre le dix-neuf Juin
mil huit cent septante sept sur la déclaration de la sage femme
qui a assisté à la naissance M^{me} Louise Cuany de Chevroux
y domiciliée

Confirmé après lecture faite :

Louise Cuany Goumarz

L'officier de l'état civil :

Gaudard

N^o 31
Ténereyre Georges
Henri

Le Dieu neuf Juin mil huit cent soixante
Dieu sept à une heure avant midi est né
 à Chevroux
Georges Henri fils légitime
 de Georges Louis Ténereyre (Profession:) Instituteur
 de Lausanne domicilié à Chevroux
 et de Justine Julie née Marnier
 de Grandcour

Inscrit au présent registre le Vingt Juin
 mil huit cent Septante-Sept sur la déclaration de Georges
Louis Ténereyre, père de l'enfant nouveau-né

Confirmé après lecture faite :

G. L. Ténereyre

L'officier de l'état civil :

Communiqué à l'officier de l'état civil G. Audard
 de Lausanne

N^o 32
Blanche Louis
Auguste

Le Vingt six Juin mil huit cent soixante
Dieu sept à quatre heures avant midi est né
 à Grandcour
Louis Auguste fils légitime
 de Louis Auguste Blanche (Profession:) Agriculteur
 de Grandcour domicilié à Grandcour
 et de Rose Marguerite Belperroud
 de Cornaux, Canton de Neuchâtel

Inscrit au présent registre le Vingt sept Juin
 mil huit cent Septante-Sept sur la déclaration de Louis
Auguste Blanche, père de l'enfant nouveau-né

Confirmé après lecture faite :

L. Auguste Blanche

L'officier de l'état civil :

G. Audard

N^o 33

Curchod

Le deuxième Suillet mil huit cent soixante
deux-sept à trois heures avant midi est né ^{mort}
 à Chevroux

Curchod fils légitime
 de Henri Curchod (Profession:) Journalier
 de Ausanne Polich-le-Grand ^{de Sugens} domicilié à Cologny / Genève
 et de Cécile Heüer
 de Aegerten Canton de Berne, domiciliée à
Chevroux

Inscrit au présent registre le troisième Suillet
 mil huit cent soixante-sept sur la déclaration de Louis
Ferriard allié Heüer Lisserand, de Chevroux y domicilié

Confirmé après lecture faite :

Louis Ferriard Heüer

L'officier de l'état civil :

G. GuinandN^o 34

Bonny Paul Louis

Le quatrième Suillet mil huit cent soixante
deux-sept à une heure avant midi est né
 à Chevroux

Paul Louis fils légitime
 de Charles François Bonny (Profession:) Agriculteur
 de Chevroux domicilié à Chevroux
 et de Suzette Marie née Quary
 de Chevroux

Inscrit au présent registre le cinquième Suillet
 mil huit cent soixante-sept sur la déclaration de Charles
François Bonny, père de l'enfant nouveau-né

Confirmé après lecture faite :

Charles François Bonny

L'officier de l'état civil :

G. Guinand

N^o 35
Culevey Berthe

Le Vingt quatre Juillet mil huit cent soixante
dis sept à deux heures après midi est né e
 à Grandcour
Berthe fille légitime
 de Auguste Culevey (Profession:) Agriculteur
 de Chesalles, sur Moudon domicilié à Grandcour
 et de Sophie Marianne Sargeris
 de Sargeris

Inscrit au présent registre le Vingt cinq Juillet
 mil huit cent soixante sept sur la déclaration de Auguste
Culevey, père de l'enfant nouveau-né

Confirmé après lecture faite :

Auguste Culevey

L'officier de l'état civil :

Communiqué à l'officier de l'état civil
de Chesalles à Lucens

G. Guinand

N^o 36
Blanc Auguste
Ami

Le Vingt neuf Juillet mil huit cent soixante
dis sept à quatre heures avant midi est né
 à Missy
Auguste Ami fils légitime
 de Auguste Louis Blanc (Profession:) Agriculteur
 de Missy domicilié à Missy
 et de Louise Anna Blanc
 de Missy

Inscrit au présent registre le Vente un Juillet
 mil huit cent soixante sept sur la déclaration de Auguste
Louis Blanc, père de l'enfant nouveau-né

Confirmé après lecture faite :

Auguste Blanc

L'officier de l'état civil :

G. Guinand

N^o 37
Marmier Eugène
Alfred

Le premier Août _____ mil huit cent soixante
vingt-sept à cinq heures _____ avant midi est né
 à Grandcour
Eugène Alfred _____ fils légitime
 de Auguste Marmier (Profession: Maréchal)
 de Grandcour domicilié à Grandcour
 et de Julie Jeanette Roulet
 de Sonatyre

Inscrit au présent registre le deux Août _____
 mil huit cent soixante-sept sur la déclaration de Auguste
Marmier, père de l'enfant nouveau-né

Confirmé après lecture faite :

A. Marmier

L'officier de l'état civil :

G. Guinand

N^o 38
Perriard Jean
Louis

Le vingt Août _____ mil huit cent soixante
vingt-sept à douze heures _____ du jour _____ midi est né
 à Chevroux
Jean Louis _____ fils légitime
 de Louis Frédéric Perriard (Profession: Tisserand)
 de Chevroux domicilié à Chevroux
 et de Louise Adèle Fleury
 de Aegerter, canton de Berne

Inscrit au présent registre le vingt Août _____
 mil huit cent soixante-sept sur la déclaration de Louis
Frédéric Perriard, père de l'enfant nouveau-né

Confirmé après lecture faite :

Jean Perriard Fleury

L'officier de l'état civil :

G. Guinand

N^o 39
Curchod Edoard

Le Onze Sept mil huit cent soixante
vingt sept à cinq heures après midi est né
à Chevroux
Edouard fils légitime
de Marc Samuel Curchod (Profession: menuisier)
de Gommartin de Montaubien ^{Chardeux} domicilié à Chevroux
et de Stanne Susanne Charlotte Imhoof
de Avenches

Inscrit au présent registre le treize Sept
mil huit cent soixante sept sur la déclaration de Marc
Samuel Curchod, père de l'enfant nouveau né

Confirmé après lecture faite :

Samuel Curchod

L'officier de l'état civil :

Communiqué aux officiers de l'état civil
de Pottens et de S^{ts} Clerges Gaudard

N^o 40
Mayer Louise
Alice

Le vingt Sept mil huit cent soixante
vingt sept à vingt heures avant midi est née
à Repsuens
Louise Alice fil^e légitime
de Philippe Constant Mayer (Profession: Agriculteur)
de Grandcour domicilié à Repsuens
et de Julie Lenthorey
de Seigneur

Inscrit au présent registre le vingt huit Sept
mil huit cent soixante sept sur la déclaration de Philippe
Constant Mayer, père de l'enfant nouveau né

Confirmé après lecture faite :

Constant Mayer

L'officier de l'état civil :

Gaudard

N^o 41
Clere Marie
Rosine

Le Vingt cinq Aout mil huit cent soixante
dix-sept à douze heures de la nuit midi est né e
à Chevroux
Marie Rosine _____ fille légitime
de Etienne Alphonse Clere (Profession:) Bourmaliès
de Villars-sur-Glan / Fribourg domicilié à Chevroux
et de Rosine Marie Longchamp
de Bottenens / Vaud /

Inscrit au présent registre le Vingt sept Aout
mil huit cent Septante-Sept sur la déclaration de Etienne
Alphonse Clere, père de l'enfant, nouveau-né

Confirmé après lecture faite :

Etienne Clere

L'officier de l'état civil :

Communiqué à l'officier de l'état civil de Chevroux
Villars-sur-Glan

N^o 42
Tenthorey Paul
Auguste

Le Vingt six Aout mil huit cent soixante
dix-sept à dix heures avant midi est né
à Pressens
Paul Auguste _____ fils légitime
de Francois Auguste Tenthorey (Profession:) Agriculteur
de Leignep & Dompierre domicilié à Pressens
et de Marie Marianne Marcuard
de Grandcour

Inscrit au présent registre le Vingt neuf Aout
mil huit cent Septante-Sept sur la déclaration de Francois
Auguste Tenthorey, père de l'enfant, nouveau-né

Confirmé après lecture faite :

Auguste Tenthorey

L'officier de l'état civil :

Communiqué aux officiers de l'état civil de Villarsel & de Lucens

N° 43
 Combremont Poële
 China

Le premier Septembre mil huit cent soixante
 dix-sept à dix heures après midi est née
 à Chesard
 Poële China fille légitime
 de Maître Louis Combremont (Profession:) Agriculteur
 de Grandcour domicilié à Chesard
 et de Aïle Oulevey
 de Chevailles-sur-Mouzon

Inscrit au présent registre le trois Septembre
 mil huit cent soixante-sept sur la déclaration de Maître
 Louis Combremont, père de l'enfant nouveau-né

Confirmé après lecture faite :

Louis Combremont

L'officier de l'état civil :

G. Guéant

N° 44
 Bonny Jules
 François

Le dix Septembre mil huit cent soixante
 dix-sept à dix heures avant midi est né
 à Chevroux
 Jules François fils légitime
 de Henri Louis Bonny (Profession:) Agriculteur
 de Chevroux domicilié à Chevroux
 et de Jeanette née Cuany
 de Chevroux

Inscrit au présent registre le Onze Septembre
 mil huit cent soixante-sept sur la déclaration de Henri
 Louis Bonny, père de l'enfant nouveau-né

Confirmé après lecture faite :

L. Henri Bonny Cuany

L'officier de l'état civil :

G. Guéant

N^o 45
 Marcuard Ernest
 Eugène

Le Douze Septembre _____ mil huit cent soixante
 dix-sept à neuf heures _____ après midi est né
 à Grandcour
 Ernest Eugène _____ fils légitime
 de Eugène Auguste Marcuard (Profession:) Agriculteur
 de Grandcour domicilié à Grandcour
 et de Fanny Sophie Gachet _____
 de Grandcour _____

Inscrit au présent registre le Quatorze Septembre
 mil huit cent soixante-sept sur la déclaration de Eugène
 Auguste Marcuard, père de l'enfant nouveau-né

Confirmé après lecture faite :

Eugène Marcuard

L'officier de l'état civil :

Gaudin

N^o 46
 Bonny Auguste
 Édouard

Le Sixe Septembre _____ mil huit cent soixante
 dix-sept à huit heures _____ avant midi est né
 à Chevroux
 Auguste Édouard _____ fils légitime
 de Louis Bonny (Profession:) Agriculteur
 de Chevroux domicilié à Chevroux
 et de Marie Louise Bonny _____
 de Chevroux _____

Inscrit au présent registre le dix-huit Septembre
 mil huit cent soixante-sept sur la déclaration de Louis
 Bonny, père de l'enfant nouveau-né

Confirmé après lecture faite :

Louis Bonny

L'officier de l'état civil :

Gaudin

N^o 47
 Marcuard Fritz

Le Vingt quatre Septembre mil huit cent soixante
Sept à Sept heures 3 après midi est né
 à Grandcour
Fritz fils légitime
 de Augustin Marcuard (Profession:) agriculteur
 de Grandcour domicilié à Grandcour
 et de Marianne Juliette Christinat
 de Chabrey

Inscrit au présent registre le Vingt Sept Septembre
 mil huit cent soixante Sept sur la déclaration de Augustin
Marcuard, père de l'enfant nouveau-né

Confirmé après lecture faite :

Augustin Marcuard

L'officier de l'état civil :

G. Guéant

N^o 48
 Marcuard Frédéric
 Alexis

Le Neuf Octobre mil huit cent soixante
Neuf à deux heures 3 après midi est né
 à Grandcour
Frédéric Alexis fils légitime
 de Frédéric Auguste Marcuard (Profession:) agriculteur
 de Grandcour domicilié à Grandcour
 et de Elise Bardet, née Millet
 de Cudrefin

Inscrit au présent registre le Neuf Octobre
 mil huit cent soixante Sept sur la déclaration de Frédéric
Auguste Marcuard, père de l'enfant nouveau-né

Confirmé après lecture faite :

Frédéric Marcuard

L'officier de l'état civil :

G. Guéant

N^o 49
Combremont Édouard

Le quatorze Octobre _____ mil huit cent soixante
dix-sept à une heure _____ avant midi est né
à Grandcour _____
Édouard _____ fils légitime
de Louis Henri Combremont (Profession:) agriculteur
de Grandcour domicilié à Grandcour
et de Augustine Marianne Oulevey,
de Chesalles sur Moudon _____

Inscrit au présent registre le quinze Octobre _____
mil huit cent soixante sept sur la déclaration de Louis
Henri Combremont, père de l'enfant nouveau-né

Confirmé après lecture faite :

Henri Combremont

L'officier de l'état civil :

L. Guivant

N^o 50
Mayer Susanne
Lucie

Le quatorze Octobre _____ mil huit cent soixante
dix-sept à neuf heures _____ après midi est né e
à Grandcour _____
Susanne Lucie _____ fille légitime
de Jules Eugène Mayer (Profession:) aubergiste
de Grandcour domicilié à Grandcour
et de Susanne Combremont,
de Grandcour _____

Inscrit au présent registre le dix-sept Octobre _____
mil huit cent soixante sept sur la déclaration de Jules
Eugène Mayer, père de l'enfant nouveau-né

Confirmé après lecture faite :

J. Mayer

L'officier de l'état civil :

L. Guivant

^{N° 51}
Hug Hélène

Le vingt huit Octobre _____ mil huit cent soixante
vingt sept à vingt heures _____ avant midi est née
à Chevroisy
Hélène _____ fille légitime
de Jean Samuel Hug (Profession:) journalier
de Buchillon/ribourg domicilié à Chevroisy
et de Gertrude Herzog
de Friessen / Alsace

Inscrit au présent registre le vingt un Octobre _____
mil huit cent soixante sept sur la déclaration de Jean
Samuel Hug, père de l'enfant nouveau-né

Confirmé après lecture faite :
Jean S Hug

L'officier de l'état civil :

Communiqué à l'officier de l'état civil Gaudant
de Buchillon

^{N° 52}
Mayor Louise
Valérie

Le vingt huit Octobre _____ mil huit cent soixante
vingt sept, à douze heures _____ de la nuit _____ midi est née
à Grandcour
Louise Valérie _____ fille légitime
de Jules Mayor (Profession:) agriculteur
de Grandcour domicilié à Grandcour
et de Sophie Marguerite Puchat
de Grandcour

Inscrit au présent registre le vingt trois Octobre _____
mil huit cent soixante sept sur la déclaration de Jules
Mayor, père de l'enfant nouveau-né

Confirmé après lecture faite :
Jules Mayor

L'officier de l'état civil :

Gaudant

N^o 53

Morel Alfred
Charles Jules

acte ci contre approuvé
le nom de Jules tracé et
remplacé par Charles
L. Guinand

Le Sept novembre mil huit cent soixante
dix-sept à deux heures avant midi est né
à Missy
Alfred Jules Charles fils légitime
de Jules Auguste Morel (Profession:) agriculteur
de Missy domicilié à Missy
et de Elise Marie Guilleb
de Missy

Inscrit au présent registre le neuf novembre
mil huit cent soixante sept sur la déclaration de Jules
Auguste Morel, père de l'enfant nouveau-né

Confirmé après lecture faite :

Jules Morel

L'officier de l'état civil :

L. Guinand

N^o 54

Bonny Rose

Le quinze novembre mil huit cent soixante
dix-sept à une heure avant midi est née
à Chevroux
Bonny Rose fille légitime
de Charles Louis Garniel (Profession:) agriculteur
de Chevroux domicilié à Chevroux
et de Madelaine Susette Guillod
de Sugiez, Canton de Triboung

Inscrit au présent registre le seize novembre
mil huit cent soixante sept sur la déclaration de Charles
L. Garniel Bonny, père de l'enfant nouveau-né

Confirmé après lecture faite :

Chs L. Bonny

L'officier de l'état civil :

L. Guinand

N^o 55
 Narmier Sophie
 Marguerite

Le dix-huit novembre mil huit cent soixante
 dix-sept, à trois heures avant midi est né e
 à Grandcour
 Sophie Marguerite fille légitime
 de Auguste Narmier (Profession:) agriculteur
 de Grandcour domicilié à Grandcour
 et de Sophie Marguerite Garinet née Gachet
 de Grandcour

Inscrit au présent registre le vingt novembre
 mil huit cent soixante sept sur la déclaration de Auguste
 Narmier, père de l'enfant nouveau-né

Confirmé après lecture faite :

Auguste Narmier

L'officier de l'état civil :

G. Guivard

N^o 56
 Marcuard
 Léonie Rose

Le vingt quatre novembre mil huit cent soixante
 dix-sept, à trois heures avant midi est né e
 à Grandcour
 Léonie Rose fille légitime
 de Jules Philippe Marcuard (Profession:) tailleur
 de Grandcour domicilié à Grandcour
 et de Louise Christiana
 de Jellery, canton de Fribourg

Inscrit au présent registre le vingt six novembre
 mil huit cent soixante sept sur la déclaration de Jules
 Philippe Marcuard, père de l'enfant nouveau-né

Confirmé après lecture faite :

Jules Marcuard

L'officier de l'état civil :

G. Guivard

N^o 57
Cuany
Oscar Louis

Le huit novembre _____ mil huit cent soixante
dieux-sept à neuf heures _____ après midi est né
à Chevroux
Oscar Louis _____ fils légitime
de Jacques Louis Cuany (Profession:) pecheur
de Chevroux domicilié à Chevroux
et de Marie Kraft
de Chevroux

Inscrit au présent registre le trois ~~soix~~ décembre
mil huit cent septante sept sur la déclaration de Jacques
Louis Cuany, père de l'enfant nouveau-né

Confirmé après lecture faite :

Jacques Louis Cuany

L'officier de l'état civil :

G. Guinand

N^o 58
Fontanellat
Cécile

Le sept décembre _____ mil huit cent soixante
dieux-sept à un heures _____ après midi est née
à Chevroux
Cécile _____ fille légitime
de Jean David Fontanellat (Profession:) cordonnier
de Cudrefin domicilié à Chevroux
et de Henriette Sophie Vinard
de Chevroux

Inscrit au présent registre le dix décembre _____
mil huit cent septante sept sur la déclaration de Jean
David Fontanellat, père de l'enfant nouveau-né

Confirmé après lecture faite :

Jean Fontanellat

L'officier de l'état civil :

Communiqué à l'officier de l'état civil
de Cudrefin

G. Guinand

N^o 59
 Roulet,
 Louis Samuel

Le huit Décembre mil huit cent ~~soixante~~
 dix-sept à dix heures après midi est né
 à Missy
 Louis Samuel fils légitime
 de Louis Auguste Roulet (Profession:) agriculteur
 de Missy domicilié à Missy
 et de Marie Elise Thévot
 de Missy

Inscrit au présent registre le dix Décembre
 mil huit cent ~~soixante-sept~~ sur la déclaration de Louis
 Auguste Roulet, père de l'enfant nouveau-né

Confirmé après lecture faite :

Louis Aug. Roulet

L'officier de l'état civil :

G. Duval

Vu Grandjean
 le 17 Décembre 1877
 Le Maire
 Ch. Manay

N^o 60
 Mayor Henri

Le vingt-sept Décembre mil huit cent ~~soixante~~
 dix-sept à dix heures après midi est né
 à Grandcour
 Henri fils légitime
 de Henri Louis Mayor (Profession:) Maçon
 de Grandcour domicilié à Grandcour
 et de Marie Anne née Morney
 de Mospel, Canton de Griboungy

Inscrit au présent registre le vingt-un Décembre
 mil huit cent ~~soixante-sept~~ sur la déclaration de Henri
 Louis Mayor, père de l'enfant nouveau-né

Confirmé après lecture faite :

Henri Mayor Maçon

L'officier de l'état civil :

G. Duval

N° _____

Le _____ mil huit cent _____
à _____ heure _____ midi est né _____

à _____
_____ fil _____

de _____ (Profession :)

de _____ domicilié à _____

et de _____

de _____

Inscrit au présent registre le _____

mil huit cent _____ sur la déclaration de _____

Confirmé après lecture faite :

L'officier de l'état civil :

N° _____

~~Le~~ Aujourd'hui trente-un mil huit cent Décembre
~~mil huit~~ à cent ~~heure~~ Septante Sept ~~midi est né~~
à Six heures du soir, le présent Registre
est clos et certifié conforme ~~fit~~ à l'autre
~~de~~ double, suivant l'article 2 ~~(Profession :)~~ de la loi fédé-
rale du 24 Décembre ~~domicilié à~~ 1874, par moi
~~et de~~ soussigné, officier de l'état civil de l'ar-
~~de~~ rondissement de Grandcour.

Guivard

~~Inscrit au présent registre le~~

mil huit cent _____ sur la déclaration de _____

Confirmé après lecture faite :

L'officier de l'état civil :

N^o 1
Honsberger
Lina

1878

Le deux Janvier mil huit cent septante huit à dix heures avant midi est né e
à Chevroux
Lina fille légitime
de Jean Edouard Honsberger (Profession:) agriculteur
de Eggivryll, Berne domicilié à Chevroux
et de Jenny Augustine Alexandrine Bonny
de Chevroux

Inscrit au présent registre le deux Janvier mil huit cent septante huit sur la déclaration de Jean Edouard Honsberger, père de l'enfant, nouveau-né

Confirmé après lecture faite :

Edouard Honsberger

L'officier de l'état civil :

Communiq. à l'officier de l'état civil
d'Eggivryll

E. Guisan

N^o 2
Thiévoz Louis
David

Le deux Janvier mil huit cent septante huit à dix heures avant midi est né
à Missy
Louis David fils légitime
de Louis Daniel Thiévoz (Profession:) maréchal
de Missy domicilié à Missy
et de Rose Julie Blanc
de Missy

Inscrit au présent registre le trois Janvier mil huit cent septante huit sur la déclaration de Louis Daniel Thiévoz, père de l'enfant, nouveau-né

Confirmé après lecture faite :

L. Thiévoz

L'officier de l'état civil :

E. Guisan

Wolf Jules
No 3

Le huit Janvier mil huit cent septante huit à cinq heures avant midi est né à Grandcour Jules fils légitime de Rodolphe Wolf (Profession:) journaliste de Châties / St. Fribourg / domicilié à Grandcour et de Louise née Röthlisberg de Höchstetten, au Canton de Berne

Inscrit au présent registre le dix Janvier mil huit cent septante huit sur la déclaration de Rodolphe Wolf, père de l'enfant nouveau-né

Confirmé après lecture faite :

Rudolf Wolf

L'officier de l'état civil :

communiqué à l'officier de l'état civil de Châties

G. Guinand

Ruchat
No 4
Marthe Valérie

Le vingt neuf Janvier mil huit cent septante huit à deux heures avant midi est née à Grandcour Marthe Valérie fille légitime de Louis Ruchat (Profession:) charpentier de Grandcour domicilié à Grandcour et de Sophie Elise Post de Langnau, au Canton de Berne

Inscrit au présent registre le trente Janvier mil huit cent septante huit sur la déclaration de Louis Ruchat, père de l'enfant nouveau-né

Confirmé après lecture faite :

Louis Ruchat

L'officier de l'état civil :

G. Guinand

N^o 5
Crausaz Emile

Le Sept février _____ mil huit cent Septante
huit à quatre heures _____ avant midi est né _____
à Missy _____
Emile _____ fils légitime
de Isaac Crausaz (Profession:) cordonnier
de Trey _____ domicilié à Missy _____
et de Jeanne Françoise Tomini _____
de Sayern _____

Inscrit au présent registre le Dix-huit février _____
mil huit cent Septante huit sur la déclaration de Isaac
Crausaz, père de l'enfant nouveau-né

Confirmé après lecture faite :

Isaac Crausaz

L'officier de l'état civil :

Communiqué à l'officier de l'état civil
de Trey

G. Audan

N^o 6
Thévoz
Samuel

Le Sept février _____ mil huit cent Septante
huit à huit heures _____ avant midi est né _____
à Missy _____
Samuel _____ fils légitime
de Charles Auguste Thévoz (Profession:) agriculteur
de Missy _____ domicilié à Missy _____
et de Julie Marguerite Guillet _____
de Missy _____

Inscrit au présent registre le Dix-huit février _____
mil huit cent Septante huit sur la déclaration de Charles
Auguste Thévoz, père de l'enfant nouveau-né

Confirmé après lecture faite :

Auguste Thévoz Guillet

L'officier de l'état civil :

G. Audan

N^o 7
Blanc
Isaac

Le vingt février mil huit cent septante
huit à une heure avant midi est né
à Missy
Isaac fils légitime
de Abram Blanc (Profession:) mécanicien
de Missy domicilié à Missy
et de Elise née Guloit
de Rouillon

Inscrit au présent registre le vingt un février
mil huit cent septante huit sur la déclaration de la sage femme
Louise Mayor de Grandcour y domiciliée

Confirmé après lecture faite :

Louise Mayor.

L'officier de l'état civil :

G. Guisan

N^o 8
Blanc
Louise Emma

Le quatorze Mars mil huit cent septante
huit à sept heures trente minutes après midi est née
à Missy
Louise Emma fille légitime
de Daniel Frédéric Blanc (Profession:) cordonnier
de Missy domicilié à Missy
et de Marie née Blatter
de Zimmervald j. Berne.

Inscrit au présent registre le dix sept Mars
mil huit cent septante huit sur la déclaration de Daniel
Frédéric Blanc, père de l'enfant nouveau né

Confirmé après lecture faite :

Frédéric Blanc

L'officier de l'état civil :

G. Guisan

N^o 9.
Somini
Nancy Elise

Le dix neuf Mars mil huit cent septante huit à neuf heures après midi est né e
à Grandcour
Nancy Elise fille légitime
de Victor Somini (Profession:) journalier
de Tayerne domicilié à Grandcour
et de Sophie Nancy née Judan
de Grandcour

Inscrit au présent registre le vingt trois Mars mil huit cent septante huit sur la déclaration de Victor Somini, père de l'enfant nouveau né

Confirmé après lecture faite :

Victor Somini

L'officier de l'état civil :

communiqué à l'officier de l'état civil de Tayerne
G. Judan

N^o 10
Gachet
Amélie Louise

Le vingt quatre Mars mil huit cent septante huit à sept heures avant midi est né e
à Grandcour
Amélie Louise fille légitime
de Frédéric Philippe Gachet (Profession:) agriculteur
de Grandcour domicilié à Grandcour
et de Victoire Louise Rufour
de Goumoens-la-ville (Vaud)

Inscrit au présent registre le vingt six Mars mil huit cent septante huit sur la déclaration de Frédéric Philippe Gachet, père de l'enfant nouveau né

Confirmé après lecture faite :

Philippe Gachet

L'officier de l'état civil :

G. Judan

N^o 11
Bonny
Caroline

Le huit mars mil huit cent septante
huit à neuf heures avant midi est né
à Cherroux
Caroline fil légitime
de David Louis Bonny (Profession:) agriculteur
de Cherroux domicilié à Cherroux
et de Louise née Vinard
de Cherroux

Inscrit au présent registre le deux avril
mil huit cent septante huit sur la déclaration de David
Louis Bonny, père de l'enfant nouveau né

Confirmé après lecture faite :

David Louis Bonny

L'officier de l'état civil :

L. Duvand

N^o 12
Combremont
Ernest Louis

Le sept avril mil huit cent septante
huit à une heure avant midi est né
à Chesard
Ernest Louis fils légitime
de Auguste Frédéric Combremont (Profession:) agriculteur
de Grandcour domicilié à Chesard
et de Soïe Louise Buchat
de Grandcour

Inscrit au présent registre le dix avril
mil huit cent septante huit sur la déclaration de Auguste
Frédéric Combremont, père de l'enfant nouveau né

Confirmé après lecture faite :

A. Combremont Buchat

L'officier de l'état civil :

L. Duvand

N^o 13
Clerc
Berthe Adèle

Le Onze Avril _____ mil huit cent Septante
huit à dix heures et demie, avant midi est né e
à Grandcour _____
Berthe Adèle _____ fille légitime
de Pierre Daniel Clerc (Profession :) agriculteur
de Bofflens domicilié à Grandcour
et de Eugénie Sophie née Marcuard
de Grandcour _____

Inscrit au présent registre le Onze Avril _____
mil huit cent Septante huit sur la déclaration de Pierre
Daniel Clerc, père de l'enfant nouveau né

Confirmé après lecture faite :

Daniel Clerc

L'officier de l'état civil :

Communiqué à l'officier de l'état civil G. Guinand
de Mornainnotier.

N^o 14
Marcuard
Paul Constant

Le Vingt quatre Avril _____ mil huit cent Septante
huit à six heures _____ avant midi est né
à Grandcour _____
Paul Constant _____ fils légitime
de Constant Marcuard (Profession :) agriculteur
de Grandcour domicilié à Grandcour
et de Susanne Cécile Marcuard
de Grandcour _____

Inscrit au présent registre le Vingt cinq Avril _____
mil huit cent Septante huit sur la déclaration de Constant
Marcuard, père de l'enfant nouveau né

Confirmé après lecture faite :

Constant Marcuard
FB

L'officier de l'état civil :

G. Guinand

N^o 15

Marcuand

Le vingt quatre Avril mil huit cent septante
huit à six heures avant midi est né

à Grandcour

de Marcuand fils légitime

de Constant Marcuand (Profession:) agriculteur

de Grandcour domicilié à Grandcour

et de Susanne Cécile Marcuand

de Grandcour

Inscrit au présent registre le vingt cinq Avril
mil huit cent septante huit sur la déclaration de Constant
Marcuand, père de l'enfant nouveau né

Confirmé après lecture faite :

Constant Marcuand

L'officier de l'état civil :

G. Sudant

N^o 16

Marcuand

Le deux Mai mil huit cent septante
huit à neuf heures et demie, après midi est né

à Grandcour un enfant de sexe féminin fils légitime

de Alphonse Auguste Marcuand (Profession:) cordonnier

de Grandcour domicilié à Grandcour

et de Julie Ruchat

de Grandcour

Inscrit au présent registre le quatre Mai
mil huit cent septante huit sur la déclaration de Alphonse
Auguste Marcuand, père de l'enfant nouveau né

Confirmé après lecture faite :

Alphonse Marcuand

L'officier de l'état civil :

G. Sudant

N^o 17
Bonny
Louise

Le Cinq Mai _____ mil huit cent septante
huit à quatre heures _____ après midi est né e
à Chevroux _____
Louise _____ fil le légitime
de Henri Bonny _____ (Profession:) sellier
de Chevroux domicilié à Chevroux
et de Louise Jordan _____
de Savigny et de Forel, J. Vaude.

Inscrit au présent registre le Sept Mai _____
mil huit cent septante huit sur la déclaration de Henri
Bonny, père de l'enfant nouveau né

Confirmé après lecture faite :

Henri Bonny Jordan

L'officier de l'état civil :

G. Duval

N^o 18
Blanc

Le Douze Mai _____ mil huit cent septante
huit à six heures _____ après midi est né
à Missy _____
Blanc _____ fils légitime
de Louis Frédéric Blanc _____ (Profession:) agriculteur
de Missy _____ domicilié à Missy _____
et de Cécile née Coues _____
de Couelles _____

Inscrit au présent registre le Quatorze Mai _____
mil huit cent septante huit sur la déclaration de Louis
Frédéric Blanc, père de l'enfant nouveau né

Confirmé après lecture faite :

Louis Frédéric Blanc

L'officier de l'état civil :

G. Duval

N^o 19
Cuany
Eugénie

Le vingt Mai mil huit cent septante
huit à deux heures du jour midi est né e
à Chevroux
Eugénie fille légitime
de Charles Louis Cuany (Profession:) Charpentier
de Chevroux domicilié à Chevroux
et de ~~Marie~~^{Eugénie} Sophie née Cottier
de Saillens et de Rougemont, vaud,

Inscrit au présent registre le vingt deux Mai
mil huit cent septante huit sur la déclaration de Charles
Louis Cuany, père de l'enfant nouveau-né

Confirmé après lecture faite :

Charles Louis Cuany cottier

L'officier de l'état civil :

G. Judant

N^o 20
Gachet
Emma Louise

Le vingt trois Mai mil huit cent septante
huit à neuf heures avant midi est né e
à Grandcour
Emma Louise fille légitime
de Auguste Daniel Jacques Gachet (Profession:) Précepteur
de Grandcour domicilié à Grandcour
et de Sophie Louise née Mayor
de Grandcour

Inscrit au présent registre le vingt cinq Mai
mil huit cent septante huit sur la déclaration de Auguste
Daniel Jacques Gachet, père de l'enfant nouveau-né

Confirmé après lecture faite :

Gachet

L'officier de l'état civil :

G. Judant

N^o 21
 Mayor
 Louis Gustave

Le vingt sept Mai _____ mil huit cent septante
 huit à deux heures du jour _____ midi est né
 à Pressens _____
 Louis Gustave _____ fils légitime
 de Constant Auguste Mayor (Profession:) agriculteur
 de Grandcour domicilié à Pressens
 et de Julie née Marcuard _____
 de Grandcour _____

Inscrit au présent registre le vingt neuf Mai _____
 mil huit cent septante huit sur la déclaration de Constant
 Auguste Mayor, père de l'enfant nouveau-né

Confirmé après lecture faite :

Constant Auguste Mayor

L'officier de l'état civil :

G. Judant

N^o 22
 Marcuard
 Jeanne Adèle

Le trente Mai _____ mil huit cent septante
 huit à cinq heures _____ avant midi est née
 à Grandcour _____
 Jeanne Adèle Marcuard _____ fille légitime
 de Charles Auguste Louis _____ (Profession:) Instituteur
 de Grandcour domicilié à Grandcour
 et de Elisa Marie Louise Gues _____
 de Boulers et de Nouvan _____

Inscrit au présent registre le trente un Mai _____
 mil huit cent septante huit sur la déclaration de Charles
 Auguste Louis Marcuard, père de l'enfant nouveau-né

Confirmé après lecture faite :

Ch. Marcuard

L'officier de l'état civil :

G. Judant

N^o 23
Schwartzwald
Julien Henri

Le Six Juin mil huit cent septante
huit à deux heures après midi est né
à Chevroux
Julien Henri fils légitime
de Victor Abram Schwartzwald (Profession:) agriculteur
de Gossens domicilié à Chevroux
et de Jenny Julie Rosalie Jordan
de Savigney et de Forel, Vaud,

Inscrit au présent registre le huit Juin
mil huit cent septante huit sur la déclaration de Victor
Abram Schwartzwald père de l'enfant nouveau-né

Confirmé après lecture faite :

Victor Schwartzwald

L'officier de l'état civil :

Communiqué à l'officier de l'état civil
de Gossens

C. Judand

N^o 24
Meritrey
Emile Louis

Le huit Juin mil huit cent septante
huit à une heures après midi est né
à Grandcour
Emile Louis fils légitime
de Alfred Louis Alexandre Meritrey (Profession:) négociant
de Grandcour domicilié à Grandcour
et de Elise Julie Oulevey
de Chesalles-sur-Moudon

Inscrit au présent registre le dix Juin
mil huit cent septante huit sur la déclaration de Alfred
Louis Alexandre Meritrey père de l'enfant nouveau-né

Confirmé après lecture faite :

A. Meritrey Oulevey

L'officier de l'état civil :

C. Judand

N^o 25
Dubey
Léa Célestine

Le dix huit _____ mil huit cent septante
huit, à trois heures _____ avant midi est né e
à Tière Chesard _____
Léa Célestine _____ fille légitime
de Auguste Olivier Dubey (Profession:) Charon
de Gletterens, fibourg domicilié à Gletterens
et de Marie Adèle Blanche _____
de Steigny, Département de la Yonne, France,
domiciliée, Tière Chesard, vaude,
Inscrit au présent registre le dix huit _____
mil huit cent septante huit sur la déclaration de Auguste
Olivier Dubey, père de l'enfant nouveau-né

Confirmé après lecture faite :

Dubey et Auguste

L'officier de l'état civil :

Communiqué à l'officier de l'état civil _____
de Gletterens _____

N^o 46
Cuany
Léon

Le dix huit huit _____ mil huit cent septante
huit à deux heures _____ avant midi est né
à Chevroux _____
Léon _____ fils légitime
de David Auguste Cuany (Profession:) Charpentier
de Chevroux domicilié à Chevroux
et de Rose Louise née Bonny _____
de Chevroux _____

Inscrit au présent registre le dix neuf _____
mil huit cent septante huit sur la déclaration de David
Auguste Cuany, père de l'enfant nouveau-né

Confirmé après lecture faite :

Auguste Cuany

L'officier de l'état civil :

N^o 27
Mear
Marguerite

Le dix neuf Juin mil huit cent septante huit à onze heures avant midi est né e
à Pressudens
Marguerite fille légitime
de Frédéric Armand Mear (Profession:) Pasteur
de Payerne domicilié à Pressudens
et de Jeanne Bertha Soutter
de Morges

6^{me} lignes Grandcour
tracé et remplacé
par Pressudens
approuvé
G. Sudant

Inscrit au présent registre le vingt Juin
mil huit cent septante huit sur la déclaration de Frédéric
Armand Mear, père de l'enfant nouveau né

Confirmé après lecture faite :
A. Mear Past

L'officier de l'état civil :

Communiqué à l'officier de l'état civil G. Sudant
de Payerne

N^o 28
Mear
Susanne

Le dix neuf Juin mil huit cent septante huit à une heure après midi est né e
à Pressudens
Susanne fille légitime
de Frédéric Armand Mear (Profession:) Pasteur
de Payerne domicilié à Pressudens
et de Jeanne Bertha Soutter
de Morges

Inscrit au présent registre le vingt Juin
mil huit cent septante huit sur la déclaration de Frédéric
Armand Mear, père de l'enfant nouveau né

Confirmé après lecture faite :
A. Mear Past

L'officier de l'état civil :

Communiqué à l'officier de l'état civil G. Sudant
de Payerne

N^o 29
Ruchat
Sylvie

Le sept Juillet _____ mil huit cent septante
huit, à quatre heures quinze minutes avant midi est née
à Grandcour _____
Sylvie _____ fille légitime
de Daniel François Ruchat, (Profession:) agriculteur
de Grandcour domicilié à Grandcour
et de Fanny Beck _____
de Champ Martin _____

Inscrit au présent registre le neuf Juillet _____
mil huit cent septante huit sur la déclaration de Daniel
François Ruchat, père de l'enfant nouveau-né

Confirmé après lecture faite :

François Ruchat

L'officier de l'état civil :

G. Audant

N^o 30
Poulet
Martin Gustave

Le sept Juillet _____ mil huit cent septante
huit, à six heures _____ avant midi est né
à Missy _____
Martin Gustave _____ fils légitime
de Gustave Edouard Poulet, (Profession:) agriculteur
de Missy _____ domicilié à Missy _____
et de Louise Jeanette, née Correvon
de Treytorrens _____

Inscrit au présent registre le Douze Juillet _____
mil huit cent septante huit sur la déclaration de Gustave
Edouard Poulet, père de l'enfant nouveau-né

Confirmé après lecture faite :

Gustave Poulet

L'officier de l'état civil :

G. Audant

N^o 31
Delacour
Julien Auguste

Le seize Juillet _____ mil huit cent septante
huit à dix heures _____ après midi est né
à Missy _____
Julien Auguste _____ fils légitime
de Auguste Delacour (Profession:) agriculteur
de Missy _____ domicilié à Missy _____
et de Louise Jeanette Delacour
de Missy _____

Inscrit au présent registre le dix sept Juillet _____
mil huit cent septante huit sur la déclaration de Auguste
Delacour, père de l'enfant nouveau-né

Confirmé après lecture faite :

Auguste Delacour

L'officier de l'état civil :

L. Audan

N^o 32
Helfer
Frédéric

Le vingt Juillet _____ mil huit cent septante
huit à neuf heures _____ après midi est né
à Missy _____
Frédéric _____ fils légitime
de Frédéric Helfer (Profession:) laitier
de Lurtigen et Courlevon ^{Freibourg} domicilié à Missy _____
et de Anna Maria Ingold
de Steffisburg et Herzogenbuchsee, Berne,

Inscrit au présent registre le vingt un Juillet _____
mil huit cent septante huit sur la déclaration de Frédéric
Helfer, père de l'enfant nouveau-né

Confirmé après lecture faite :

André Jaffar

L'officier de l'état civil :

Communiqué aux officiers de l'état civil
de Morat et de Meyriez

L. Audan

N^o 33
 Thuillard
 Gustave Edouard

Le vingt quatre Juillet mil huit cent septante huit à une heure avant midi est né à Grandcour
Gustave Edouard fils légitime de Edouard Thuillard (Profession:) agriculteur de Froidville domicilié à Grandcour et de Eugénie Constance Sudan de Grandcour

Inscrit au présent registre le vingt cinq Juillet mil huit cent septante huit sur la déclaration de Edouard Thuillard, père de l'enfant nouveau-né

Confirmé après lecture faite :

Edouard Thuillard

L'officier de l'état civil :

communiqué à l'officier de l'état civil G. Sudan de Froidville

N^o 34
 Blane
 Jules Emile

Le vingt huit Juillet mil huit cent septante huit à neuf heures après midi est né à Nissy
Jules Emile fils légitime de Auguste Blane (Profession:) agriculteur de Nissy domicilié à Nissy et de Françoise Angélique Martignat née Pibotel de Sompierre, au canton de Feibourq

Inscrit au présent registre le trente Juillet mil huit cent septante huit sur la déclaration de Auguste Blane, père de l'enfant nouveau-né

Confirmé après lecture faite :

Auguste Blane

L'officier de l'état civil :

G. Sudan

N^o 35
Jaumin
Emile Robert

Le trente et un juillet mil huit cent septante
huit à dix heures après midi est né
à Chesard
Emile Robert fils naturel
de Louise Jaumin (Profession)
de Villars-le-Grand domiciliée à Chesard
et de fille d'Abram Auguste Jaumin
et de Sophie Augustine née Moayor, sa femme,

Inscrit au présent registre le Deux Août
mil huit cent septante huit sur la déclaration de la sage femme
qui a assisté à la naissance Marianne Marcuard de Grandcour
Domiciliée à Prepsuend

Confirmé après lecture faite :

Marianne Marcuard

L'officier de l'état civil :

communiqué à l'officier de l'état civil
de Villars-le-Grand

L. Gaudant

N^o 36
Cuany
Marie Lina

Le cinq août mil huit cent septante
huit à neuf heures avant midi est née
à Grandcour
Marie Lina fille légitime
de Constant Auguste Cuany (Profession) agriculteur
de Chevroux domicilié à Grandcour
et de Marie Lina née Marcuard
de Grandcour

Inscrit au présent registre le Sept Août
mil huit cent septante huit sur la déclaration de Constant
Auguste Cuany, père de l'enfant nouveau-né

Confirmé après lecture faite :

Ch. Cuany Marcuard

L'officier de l'état civil :

L. Gaudant

N^o 37
Walther
Christian

Le neuf Août _____ mil huit cent septante
huit à dix heures et demie, avant midi est né
à Meissy
Christian _____ fils légitime
de Christian Walther (Profession:) agriculteur
de Oberbourg, Berne, domicilié à Avenches
et de Elisabeth née Spring
de Schüpfen, Berne, domiciliée à Meissy

Inscrit au présent registre le neuf Août _____
mil huit cent septante huit sur la déclaration de Christian
Walther, père de l'enfant nouveau-né

Confirmé après lecture faite :

Christian Walther

L'officier de l'état civil :

Communiqué à l'officier de l'état civil G. Guinand
de Oberbourg

N^o 38
Curchod
Marguerite Louise

Le seize Août _____ mil huit cent septante
huit à sept heures _____ après midi est née
à Chevroux
Marguerite Louise _____ fille légitime
de Marc Samuel Curchod (Profession:) menuisier
de Sommartin et Montaubion ^{Charbonnay} domicilié à Chevroux
et de Jeanne Susanne Charlotte Imhoff
de Avenches

Inscrit au présent registre le dix-neuf Août _____
mil huit cent septante huit sur la déclaration de Marc
Samuel Curchod, père de l'enfant nouveau-né

Confirmé après lecture faite :

Samuel Curchod

L'officier de l'état civil :

Communiqué aux officiers de l'état civil G. Guinand
de Sommartin et Montaubion - Charbonnay

N^o 39

Mayer

Le quinze Septembre mil huit cent septante
huit à dix heures avant midi est né
à Neussens
Mayer fils naturel
de Marie Lina Mayer (Profession:) point
de Grandcour domicilié à Neussens
et de fille de Philippe Constant Mayer
de et de Julie née Lenthouy, sa femme

Inscrit au présent registre le seize Septembre
mil huit cent septante huit sur la déclaration de la sage femme
qui a assisté à la naissance Louise Mayer de Grandcour
et y domiciliée

Confirmé après lecture faite :

Louise Mayer

L'officier de l'état civil :

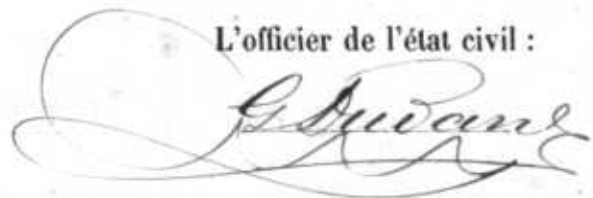
N^o 40

Ruchat

Frits Louis

Le dix-sept Septembre mil huit cent septante
huit à cinq heures avant midi est né
à Grandcour
Frits Louis fils légitime
de Frédéric Ruchat (Profession:) maréchal
de Grandcour domicilié à Grandcour
et de Sophie Marianne Ruchat
de Grandcour

Inscrit au présent registre le dix-neuf Septembre
mil huit cent septante huit sur la déclaration de Frédéric
Ruchat, père de l'enfant nouveau-né

Confirmé après lecture faite :

Frédéric Ruchat

L'officier de l'état civil :



N^o 41
Culevey
Elise Marie

Le vingt trois Septembre mil huit cent septante huit à quatre heures après midi est née à Grandcour
Elise Marie fille légitime de Daniel Frédéric Culevey (Profession:) agriculteur de Chesalles suroudon domicilié à Grandcour et de Elise Marianne née Marcuard de Grandcour

Inscrit au présent registre le vingt Sept Septembre mil huit cent septante huit sur la déclaration de Daniel Frédéric Culevey, père de l'enfant nouveau-né

Confirmé après lecture faite :
Daniel Culevey

L'officier de l'état civil :

Communiqué à l'officier de l'état civil Chesalles suroudon
G. Guinand

N^o 42
Thivoz
Pauline Gabelle

Le vingt six Septembre mil huit cent septante huit à dix heures après midi est née à Missy
Pauline Gabelle fille légitime de Edouard Thivoz (Profession:) mécanicien de Missy domicilié à Veuchâtel et de Pauline Madeleine née Porel de Veuchâtel et de Couvet, domiciliée à Missy

Inscrit au présent registre le vingt huit Septembre mil huit cent septante huit sur la déclaration de la sage femme qui a assisté à la naissance Louise Mayor de Grandcour et y domiciliée

Confirmé après lecture faite :
Louise Mayor

L'officier de l'état civil :

G. Guinand

N^o 43
Marcuard
Adèle Fanny

Le vingt neuf Septembre mil huit cent septante huit à sept heures après midi est né e
à Grandcour
Adèle Fanny file légitime
de Jean François Marcuard (Profession:) agriculteur
de Grandcour domicilié à Grandcour
et de Sophie Julie née Mayot
de Grandcour

Inscrit au présent registre le premier Octobre mil huit cent septante huit sur la déclaration de Jean François Marcuard, père de l'enfant nouveau né

Confirmé après lecture faite :

J^r François Marcuard

L'officier de l'état civil :

C. Guéant

N^o 44
Luiwort
Rose Olive

Le quatre Octobre mil huit cent septante huit à six heures avant midi est né e
à Chevroux
Rose Olive file légitime
de Jean Louis Luiwort (Profession:) agriculteur
de Chevroux domicilié à Chevroux
et de Jeanne Susanne née Fivaké
de Sassel

Inscrit au présent registre le six Octobre mil huit cent septante huit sur la déclaration de Jean Louis Luiwort, père de l'enfant nouveau né

Confirmé après lecture faite :

L^r Luiwort

L'officier de l'état civil :

C. Guéant

^{N^o 45}
 Mayor
 Jean Louis

Le vingt Octobre mil huit cent septante
huit à sept heures avant midi est né
 à Grandcour
Jean Louis fils légitime
 de Eugène Mayor (Profession:) agriculteur
 de Grandcour domicilié à Grandcour
 et de Fanny Louise née Viollier
 de Olleyres

Inscrit au présent registre le vingt et un Octobre
 mil huit cent septante huit sur la déclaration de Eugène
Mayor, père de l'enfant nouveau-né

Confirmé après lecture faite :

Eugène Mayor

L'officier de l'état civil :

G. Guivard

^{N^o 46}
 Rolland
 Marie Olympie

Le deux Novembre mil huit cent septante
huit à une heures et demie, après midi est née
 à Grandcour
Marie Olympie fille légitime
 de Jean Rolland (Profession:) laitier
 de Marmens, fibourg, domicilié à Grandcour
 et de Marie Angélique Moret
 de Ménières au canton de fibourg

Inscrit au présent registre le Sept Novembre
 mil huit cent septante huit, sur la déclaration de Jean
Rolland, père de l'enfant nouveau-né

Confirmé après lecture faite :

Jean Rolland

L'officier de l'état civil :

communiqué à l'officier de l'état civil G. Guivard
de Marmens

No 47
Keller
Marie Louise

Le quatre novembre mil huit cent septante huit à quatre heures avant midi est née à Chevroux Marie Louise fil le légitime de Samuel Keller (Profession:) laitier de Reichenbach, Berne, domicilié à Chevroux et de Louise née Bonny de Chevroux

Inscrit au présent registre le Sept novembre mil huit cent Septante huit sur la déclaration de Samuel Keller, père de l'enfant nouveau-né

Confirmé après lecture faite :

Samuel Keller

L'officier de l'état civil :

Communiqué à l'officier de l'état civil G. Buvard de Reichenbach

No 48
Dubey
Marie Joséphine

Le Onze novembre mil huit cent septante huit à six heures avant midi est née à Chevroux Marie Joséphine fil le légitime de François Pierre Dubey (Profession:) agriculteur de Gletterens, fribourg, domicilié à Chevroux et de Marie Pauline née Guinnard de Gletterens, canton de fribourg

Inscrit au présent registre le Douze novembre mil huit cent septante huit sur la déclaration de François Pierre Dubey, père de l'enfant nouveau-né

Confirmé après lecture faite :

Dubey François

L'officier de l'état civil :

Communiqué à l'officier de l'état civil G. Buvard de Gletterens

No 49
Clot
Uisse Louis

Le dix novembre _____ mil huit cent septante
huit à neuf heures _____ avant midi est né
à Missy
Uisse Louis _____ fils légitime
de Jean Louis Clot (Profession:) Charbon
de Courtilles, vaud, domicilié à Missy
et de Elise Marguerite née Blanc
de Missy

Inscrit au présent registre le treize novembre _____
mil huit cent septante huit sur la déclaration de Jean
Louis Clot, père de l'enfant, nouveau-né

Confirmé après lecture faite :

Clot Jean Louis

L'officier de l'état civil :

Communiqué à l'officier de l'état civil
de Courtilles

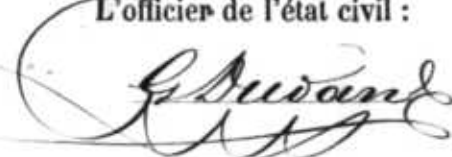

No 50
Bonny

Le dix huit novembre _____ mil huit cent septante
huit à quatre heures _____ après midi est né morte
à Chevroux
Bonny _____ fille légitime
de Auguste Bonny (Profession:) agriculteur
de Chevroux domicilié à Chevroux
et de Henriette Julie née Cuany
de Chevroux

Inscrit au présent registre le dix neuf novembre _____
mil huit cent septante huit sur la déclaration de Auguste
Bonny, père de l'enfant, nouveau-né

Confirmé après lecture faite :

Auguste Bonny

L'officier de l'état civil :

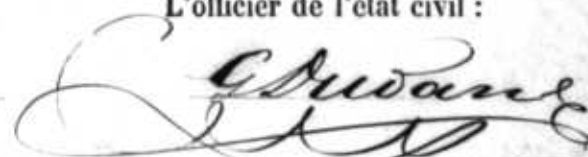

Née Jeanne le 13 x 4 1878
Le Prieur
Uissay

N° _____

Le ~~Aujourd'hui~~ ~~trois~~ ~~un~~ ~~mil huit cent~~ ~~Décembre~~
 mil huit cent ~~heure~~ ~~Septante huit~~ ~~midi est né~~
 à ~~Six heures du soir~~, le présent Registre est
 clos et certifié conforme à ~~un~~ ~~autre~~ double
 de ~~suivant~~ l'article 2 de ~~(Profession)~~ la loi fédérale
 de ~~du~~ 24 ~~Décembre~~ ~~domicilié à~~ 1874 par moi
 et de ~~Sousigné~~ officier de l'état civil
 de ~~l'arrondissement de Grandcour~~
 Gaudant

Inscrit au présent registre le

mil huit cent

sur la déclaration de

Confirmé après lecture faite :

L'officier de l'état civil :

N° _____

Le _____ mil huit cent _____
 à _____ heure _____ midi est né _____
 à _____
 de _____ fil _____
 de _____ (Profession :)
 de _____ domicilié à _____
 et de _____
 de _____

Inscrit au présent registre le

mil huit cent

sur la déclaration de

Confirmé après lecture faite :

L'officier de l'état civil :

N^o 1
Combremont
Louise Lydie

1879

Le Cinq Janvier mil huit cent septante neuf à dix heures après midi est née à Chesard
Louise Lydie fille légitime de Emile Francois Combremont (Profession:) agriculteur de Grandcour domicilié à Chesard et de Elise Julie Combremont de Grandcour

Inscrit au présent registre le huit Janvier mil huit cent septante neuf sur la déclaration de Emile Francois Combremont père de l'enfant nouveau-né

Confirmé après lecture faite :
Emile Combremont

L'officier de l'état civil :
G. Guisan

N^o 2
Vyss
Frédéric

Le Quatorze Janvier mil huit cent septante neuf à Cinq heures avant midi est né à Bessudens
Frédéric fils légitime de Frédéric Vyss (Profession:) journalier de Riggisberg, Berne, domicilié à Bessudens et de Joséphine Félicienne Veronique née Perriard de Vallon au canton de Fribourg

Inscrit au présent registre le quinze Janvier mil huit cent septante neuf sur la déclaration de Frédéric Vyss, père de l'enfant nouveau-né

Confirmé après lecture faite :
Wyss Frédéric

L'officier de l'état civil :
G. Guisan

Communiqué à l'officier de l'état civil
de Riggisberg

^{N^o 3}
Marti
Henri

Le seize Janvier _____ mil huit cent septante
neuf à deux heures _____ avant midi est né _____
à Missy _____
Henri _____ fils légitime
de Jean Marti _____ (Profession:) charpentier
de Kirchdorf, Berne, domicilié à Missy _____
et de Anna Schneider _____
de Wahlern, au canton de Berne, _____

Inscrit au présent registre le seize Janvier _____
mil huit cent septante neuf sur la déclaration de Jean
Marti, père de l'enfant nouveau-né

Confirmé après lecture faite :

Jean Marti

L'officier de l'état civil :

Communiqué à l'officier de l'état civil G. Durand
de Kirchdorf

^{N^o 4}
Jordan
Laure Jenny

Le dix-huit Janvier _____ mil huit cent septante
neuf à cinq heures _____ après midi est née _____
à Chevroux _____
Laure Jenny _____ fille légitime
de Emile Jordan _____ (Profession:) oubergiste
de Savigny et Forel / Savauy, domicilié à Chevroux _____
et de Jélie née Ferriand _____
de Chevroux _____

Inscrit au présent registre le vingt Janvier _____
mil huit cent septante neuf sur la déclaration de Emile
Jordan, père de l'enfant nouveau-né

Confirmé après lecture faite :

Emile Jordan

L'officier de l'état civil :

Communiqué aux officiers de l'état civil
de Savigny et de Forel

G. Durand

N^o 5
 Mayor
 Julie Louise

Le trois février mil huit cent septante
neuf à sept heures avant midi est né e
 à Repsudens
Julie Louise fille légitime
 de Emile Louis Mayor (Profession:) agriculteur
 de Grandcour domicilié à Grandcour
 et de Julie Louise Marnier
 de Grandcour

Inscrit au présent registre le cing février
 mil huit cent septante neuf sur la déclaration de Emile
Louis Mayor, père de l'enfant nouveau-né

Confirmé après lecture faite :

Emile Mayor

L'officier de l'état civil :

G. Guoan

N^o 6
 Cuany
 Henri David

Le dix-huit février mil huit cent septante
neuf à douze heures de la nuit midi est né
 à Chevroux
Henri David fils légitime
 de Auguste Louis Cuany (Profession:) agriculteur
 de Chevroux domicilié à Chevroux
 et de Marie Schaller née Germiond
 de Wenegg, au canton de Berne,

Inscrit au présent registre le dix-neuf février
 mil huit cent septante neuf sur la déclaration de Auguste
Louis Cuany, père de l'enfant nouveau-né

Confirmé après lecture faite :

Auguste Louis Cuany

L'officier de l'état civil :

G. Guoan

N^o 7
 Fontanella
 Olga

Le Dix-neuf février mil huit cent Septante-neuf
 à Chevroux heures et demie, avant midi est née
Olga Fontanella fille légitime
 de Jean David (Profession:) cordonnier
 de Cudrefin domicilié à Chevroux
 et de Henriette Sophie née Vinard
 de Chevroux

Inscrit au présent registre le vingt-un février
 mil huit cent Septante-neuf sur la déclaration de Jean
David Fontanella, père de l'enfant nouveau-né

Confirmé après lecture faite :

Jean Fontanella

L'officier de l'état civil :

Communiqué à l'officier de l'état civil
de Cudrefin

G. Duban

N^o 8
 Moret
 Emile

Le vingt-un février mil huit cent Septante-neuf
 à Chevroux heures _____ avant midi est né
Moret Emile fils légitime
 de Jean Silvere Elie Moret (Profession:) agriculteur
 de Montbovon, Fribourg, domicilié à Chevroux
 et de Elise née Jordan
 de Savigny et Forel, Vaud,

Inscrit au présent registre le vingt-deux février
 mil huit cent Septante-neuf sur la déclaration de Jean Silvere
Elie Moret, père de l'enfant nouveau-né

Confirmé après lecture faite :

Moret Elie

L'officier de l'état civil :

Communiqué à l'officier de l'état civil
de Montbovon

G. Duban

N^o 9
Mayer
Louise Susanne

Le vingt deux février mil huit cent septante
neuf à cinq heures après midi est né e
à Grandcour
Louise Susanne fille légitime
de Henri Louis Mayer (Profession:) maçon
de Grandcour domicilié à Grandcour
et de Marie Anne née Monney
de Mopel, au canton de Fribourg.

Inscrit au présent registre le vingt cinq février
mil huit cent septante neuf sur la déclaration de Henri
Louis Mayer, père de l'enfant nouveau-né

Confirmé après lecture faite :

Henri Mayer, maçon

L'officier de l'état civil :

G. Sudant

N^o 10
Thivoz
Ernest

Le dix Mars mil huit cent septante
neuf à sept heures après midi est né
à Missy
Ernest fils légitime
de Jules Louis Thivoz (Profession:) agriculteur
de Missy domicilié à Missy
et de Louise Juliette Genthon
de Constantine

Inscrit au présent registre le dix Mars
mil huit cent septante neuf sur la déclaration de Jules
Louis Thivoz, père de l'enfant nouveau-né

Confirmé après lecture faite :

Jules Thivoz

L'officier de l'état civil :

G. Sudant

N^o 11
Bächler
Marie Alice

Le dix-neuf Mars mil huit cent septante
neuf à onze heures avant midi est née
à Missy
Marie Alice fille légitime
de Jean Bächler (Profession:) laitier
de Lenk, Berne, domicilié à Missy
et de Rose Elise née Christinat
de Chabrey

Inscrit au présent registre le vingt et un Mars
mil huit cent septante-neuf sur la déclaration de Jean
Bächler, père de l'enfant nouveau-né

Confirmé après lecture faite :

Jos. Säfli

L'officier de l'état civil :

Communiqué à l'officier de l'état civil
de Lenk G. Audant

N^o 12
Ruchat

Le vingt quatre Mars mil huit cent septante
neuf à six heures après midi est né ^{mort}
à Grandcour
Ruchat fils légitime
de Jean Frédéric Ruchat (Profession:) agriculteur
de Grandcour domicilié à Grandcour
et de Louise Lydie née Mayor
de Grandcour

Inscrit au présent registre le vingt six Mars
mil huit cent septante-neuf sur la déclaration de Jean
Frédéric Ruchat, père de l'enfant nouveau-né

Confirmé après lecture faite :

Jean Frédéric Ruchat

L'officier de l'état civil :

G. Audant

N^o 13
 Marcuard
 César Charles François

Le vingt neuf Mars mil huit cent septante
 neuf à neuf heures avant midi est né
 à Grandcour
César Charles François fils légitime
 de Charles Auguste Louis Marcuard (Profession:) Instituteur
 de Grandcour domicilié à Grandcour
 et de Elisa Marie Louise née Guex
 de Bourens et de Moudon

Inscrit au présent registre le huit et un Mars
 mil huit cent septante neuf sur la déclaration de Charles
Auguste Louis Marcuard, père de l'enfant nouveau-né

Confirmé après lecture faite :

Ch. Marcuard

L'officier de l'état civil :

G. Guanz

N^o 14
 Marcuard
 Jules Louis

Le cinq avril mil huit cent septante
neuf à neuf heures avant midi est né
 à Grandcour
Jules Louis fils légitime
 de Jules Philippe Marcuard (Profession:) tailleur
 de Grandcour domicilié à Grandcour
 et de Louise née Christinat
 de Selley au Canton de Fribourg

Inscrit au présent registre le huit avril
 mil huit cent septante neuf sur la déclaration de Jules
Philippe Marcuard, père de l'enfant nouveau-né

Confirmé après lecture faite :

Jules Marcuard

L'officier de l'état civil :

G. Guanz

N^o 15
 Marcuard
 Gustave Louis

Le seize avril _____ mil huit cent septante
 neuf à dix heures _____ après midi est né
 à Repeudens _____
 Gustave Louis _____ fils légitime
 de Emile Marcuard (Profession:) agriculteur
 de Grandcour domicilié à Repeudens _____
 et de Marianne née Marnier _____
 de Grandcour _____

Inscrit au présent registre le Dix-sept avril _____
 mil huit cent septante neuf sur la déclaration de Emile
 Marcuard, père de l'enfant nouveau-né

Confirmé après lecture faite :

Emile Marcuard

L'officier de l'état civil :

G. Audant

N^o 16
 Bonny
 Adolphe Louis

Le seize avril _____ mil huit cent septante
 neuf à cinq heures _____ après midi est né
 à Chevroux _____
 Adolphe Louis _____ fils légitime
 de David Louis Bonny (Profession:) agriculteur
 de Chevroux domicilié à Chevroux _____
 et de Louise née Vinard _____
 de Chevroux _____

Inscrit au présent registre le Dix-neuf avril _____
 mil huit cent septante neuf sur la déclaration de David
 Louis Bonny, père de l'enfant nouveau-né

Confirmé après lecture faite :

David Louis Bonny

L'officier de l'état civil :

G. Audant

No 17
Combremon
William Auguste

Le seize avril _____ mil huit cent septante
neuf à douze heures de la nuit _____ midi est né
à Grandcour
William Auguste _____ fils légitime
de David Auguste Combremon (Profession:) agriculteur
de Grandcour domicilié à Grandcour
et de Marguerite Hysie née Sudan
de Grandcour _____

Inscrit au présent registre le dix-neuf avril _____
mil huit cent septante neuf sur la déclaration de David
Auguste Combremon, père de l'enfant nouveau-né

Confirmé après lecture faite :

Auguste Combremon

L'officier de l'état civil :

G Sudan

No 18
Chévoz
Alice Marianne

Le deux mai _____ mil huit cent septante
neuf à six heures _____ après midi est née
à Missy
Alice Marianne _____ fille légitime
de Charles Louis Chévoz (Profession:) agriculteur
de Missy domicilié à Missy
et de Louise Jenny Marcuard
de Grandcour _____

Inscrit au présent registre le quatre mai _____
mil huit cent septante neuf sur la déclaration de Charles
Louis Chévoz, père de l'enfant nouveau-né

Confirmé après lecture faite :

Charles Chévoz Louis

L'officier de l'état civil :

G Sudan

N^o 19
 Marcuard

Le Trois mai _____ mil huit cent septante
neuf à sept heures _____ avant midi est né = mort
 à Grandcour _____
Marcuard _____ fils légitime
 de Victor Marcuard (Profession:) agriculteur
 de Grandcour domicilié à Grandcour
 et de Marie Louise née Blanc _____
 de Nissy _____

Inscrit au présent registre le Quatre mai _____
 mil huit cent septante neuf sur la déclaration de Victor
Marcuard, père de l'enfant nouveau-né

Confirmé après lecture faite :

Victor Marcuard

L'officier de l'état civil :

G. Audant

N^o 20

Centhorey

Jules Edmond

Le Six mai _____ mil huit cent septante
neuf à dix heures _____ après midi est né
 à Pressy _____
Jules Edmond _____ fils légitime
 de François Auguste Centhorey (Profession:) agriculteur
 de Seigneux et Dompierre domicilié à Pressy
 et de Marie Marianne née Marcuard
 de Grandcour _____

Inscrit au présent registre le Huit mai _____
 mil huit cent septante neuf sur la déclaration de François
Auguste Centhorey, père de l'enfant nouveau-né

Confirmé après lecture faite :

Auguste Centhorey

L'officier de l'état civil :

G. Audant

Communiqué aux officiers de l'état civil
 de Seigneux et de Dompierre

N^o 21
Bonny
Henri

Le huit mai _____ mil huit cent septante
neuf à trois heures _____ après midi est né
à Chevroux _____
Henri _____ fils naturel
de Elise Louise Bonny (Profession:) point
de Chevroux domiciliée Chevroux
et de fille elle même de Jean Louis Henri
de Bonny et de Vannette née Bonny
sa femme _____

Inscrit au présent registre le onze mai _____
mil huit cent septante neuf sur la déclaration de la sage femme
Louise Crany née Goumaz, de Chevroux y domiciliée

Confirmé après lecture faite :

Louise Crany Goumaz

L'officier de l'état civil :

Gaudanz

N^o 22
Chevoz
David Louis

Le dix sept mai _____ mil huit cent septante
neuf à sept heures _____ avant midi est né
à Missy _____
David Louis _____ fils légitime
de Charles Auguste Chevoz (Profession:) agriculteur
de Missy domicilié à Missy _____
et de Julie Marguerite née Guillet
de Missy _____

Inscrit au présent registre le vingt mai _____
mil huit cent septante neuf sur la déclaration de Charles
Auguste Chevoz, père de l'enfant, nouveau né

Confirmé après lecture faite :

Auguste Thévoz allié Guillet

L'officier de l'état civil :

Gaudanz

N^o 23
Menétrey
Marie Louise

Le Dix-neuf mai mil huit cent Septante-neuf
neuf à douze heures du jour midi est né e
à Grandcour
Marie Louise fil le légitime
de Alfred Louis Alexandre Menétrey (Profession:) négociant
de Grandcour domicilié à Grandcour
et de Elise Julie née Dulevey
de Chesalles sur Moudon

Inscrit au présent registre le vingt-un mai
mil huit cent Septante-neuf sur la déclaration de Alfred Louis Alexandre Menétrey père de l'enfant, nouveau-né

Confirmé après lecture faite :

A. Menétrey Dulevey

L'officier de l'état civil :

C. Audan

N^o 24
Bonny
Jeanette Julie

Le vingt ~~sept~~ ^{sept} mai mil huit cent Septante-neuf
neuf à neuf heures avant midi est né e
à Chevroux
Jeanette Julie fil le légitime
de Louis Henri Bonny (Profession:) agriculteur
de Chevroux domicilié à Chevroux
et de Jeanette née Cuany
de Chevroux

Inscrit au présent registre le vingt-neuf mai
mil huit cent Septante-neuf sur la déclaration de Louis Henri Bonny père de l'enfant, nouveau-né

Confirmé après lecture faite :

L^{rs} H^{rs} Bonny Cuany

L'officier de l'état civil :

C. Audan

J'approuve la lecture
de la ligne et le mot
sept, intercallé

C. Audan

^{N° 25}
Vinnard
Georges

Le hente mai _____ mil huit cent septante
neuf à huit heures _____ avant midi est né _____
à Cherroux _____
Georges _____ fils naturel
de Marie Vinnard _____ (Profession:)
de Cherroux _____ domicilié à Cherroux _____
~~de~~ et de filie elle meme de feu Louis Auguste
~~de~~ et de Louise née Estoppery, sa femme

Inscrit au présent registre le hente et un mai _____
mil huit cent septante neuf sur la déclaration de Louise
Cuany née Goumaz, sage femme, de Cherroux
et y domiciliée

Confirmé après lecture faite :

Louise Cuany Goumaz

L'officier de l'état civil :

G. Sudant

^{N° 26}
Mayor
Valérie Julie

Le premier Juin _____ mil huit cent septante
neuf à six heures _____ avant midi est née _____
à Pessuens _____
Valérie Julie _____ filie légitime
de Philippe Constant Mayor _____ (Profession:) agriculteur
de Grandcour _____ domicilié à Pessuens _____
et de Julie née Lenthorey _____
de Seigneux _____

Inscrit au présent registre le deux Juin _____
mil huit cent septante neuf sur la déclaration de Philippe
Constant Mayor, pere de l'enfant nouveau né

Confirmé après lecture faite :

Constant Mayor

L'officier de l'état civil :

G. Sudant

N^o 27
Gachet
Auguste

Le deux Juin _____ mil huit cent septante
neuf à sept heures _____ avant midi est né
à Grandcour _____
Auguste _____ fils légitime
de Auguste Daniel Jacques Gachet (Profession:) Instituteur
de Grandcour domicilié à Grandcour
et de Sophie Louise née Mayor
de Grandcour _____

Inscrit au présent registre le trois Juin _____
mil huit cent septante neuf sur la déclaration de Auguste
Gachet Régent, père de l'enfant nouveau-né

Confirmé après lecture faite :

Gachet R.

L'officier de l'état civil :

Gaudant

N^o 28
Blanc

Le onze Juin _____ mil huit cent septante
neuf à onze heures _____ avant midi est né =
à Missy _____
Blanc _____ fils légitime
de Louis Frédéric Blanc (Profession:) agriculteur
de Missy domicilié à Missy
et de Cécile née Coucet
de Corcelles près Taverne _____

Inscrit au présent registre le douze Juin _____
mil huit cent septante : neuf sur la déclaration de Louis
Frédéric Blanc, père de l'enfant nouveau-né

Confirmé après lecture faite :

Louis Frédéric Blanc

L'officier de l'état civil :

Gaudant

N^o 29
Guillet
Henri David

Le Douze Juin _____ mil huit cent ~~Septante~~
neuf à dix heures quinze minutes ^{avant} midi est né
à Missy
Henri David _____ fils légitime
de Frédéric Auguste Guillet (Profession:) agriculteur
de Missy _____ domicilié à Missy _____
et de Anna Elise Chevoz _____
de Missy _____

Inscrit au présent registre le quinze Juin _____
mil huit cent ~~Septante neuf~~ sur la déclaration de Frédéric
Auguste Guillet, père de l'enfant nouveau-né

Confirmé après lecture faite :
Guillet Auguste

L'officier de l'état civil :

G. Audant

N^o 30
Mayor
Mathilde Sophie

Le ~~quatorze~~ ^{quinze} Juin _____ mil huit cent ~~Septante~~
neuf à cinq heures _____ après midi est née
à Grandcour _____
Mathilde Sophie _____ fille légitime
de Henri Mayor _____ (Profession:) agriculteur
de Grandcour domicilié à Grandcour
et de Louise Sophie née Puchat
de Grandcour _____

Inscrit au présent registre le ~~quatorze~~ ^{seize} Juin _____
mil huit cent ~~Septante neuf~~ sur la déclaration de Henri
Mayor, père de l'enfant nouveau-né

Confirmé après lecture faite :
Henri Mayor

L'officier de l'état civil :

G. Audant

première et dixième
lignes ratées, approuvées
et l'intercallation des mots
quinze et seize.

Mathilde G. Audant

N^o 31
Gachet
Marianne Fanny

Le vingt et un Juin mil huit cent septante
neuf à quatre heures avant midi est née
à Grandcour
Marianne Fanny fille légitime
de Daniel Constant Gachet (Profession:) Sellier
de Grandcour domicilié à Grandcour
et de Elise Sophie Marie née Sudan
de Grandcour

Inscrit au présent registre le vingt trois Juin
mil huit cent septante neuf sur la déclaration de Daniel
Constant Gachet, père de l'enfant, nouveau-né

Confirmé après lecture faite :

Constant Gachet

L'officier de l'état civil :

G Sudan

N^o 32
Combremont
Jules Louis

Le vingt six Juin mil huit cent septantes
neuf à six heures avant midi est né
à Chesard
Jules Louis fils légitime
de Fritz Louis Combremont (Profession:) agriculteur
de Grandcour domicilié à Chesard
et de Adèle née Dulevey
de Chesalles sur Mouzon

Inscrit au présent registre le vingt neuf Juin
mil huit cent septante neuf sur la déclaration de Fritz
Louis Combremont, père de l'enfant nouveau-né

Confirmé après lecture faite :

Louis Combremont

L'officier de l'état civil :

G Sudan

^{N° 33}
Ruchat
Emile

Le dix-huit Septembre mil huit cent Septante
Neuf à Cinq heures trente minutes, après midi est né
à Grandcour
Emile fils légitime
de Charles Louis Ruchat (Profession:) agriculteur
de Grandcour domicilié à Grandcour
et de Voséphine Henriette née Frey
de Vallon au canton de Fribourg

Inscrit au présent registre le dix-neuf Septembre
mil huit cent Septante Neuf sur la déclaration de Charles
Louis Ruchat, père de l'enfant nouveau-né

Confirmé après lecture faite :

Louis Ruchat

L'officier de l'état civil :

G. Guinand

^{Suisse}
^{N° 34}
Mayor
Albert Emile

Le Trois Tout mil huit cent Septante
Neuf à Six heures avant midi est né
à Prepsudens
Mayor Albert Emile fils naturel
de Louise Mayor née Guany (Profession:) point
de Grandcour domicilié à Prepsudens
et de veuve de Jacques Daniel Mayor

Inscrit au présent registre le Six Tout
mil huit cent Septante Neuf sur la déclaration de la sage femme
Marianne Marcuard, de Grandcour, domiciliée à Prepsudens

Confirmé après lecture faite :

Marianne Marcuard

L'officier de l'état civil :

G. Guinand

Par acte passé devant le
Juge de Paix du Cercle de Grand-
cour le vingt dix septembre
mil huit cent septante neuf,
cet enfant a été reconnu
par Emile fils de Daniel
Ruchat de Grandcour
domicilié à Prepsudens.

Cette prémentionnée est
déposée dans les archives de
l'arrondissement année
1879.

Atteste, G. Guinand

G. Guinand
directeur municipal

N^o 35
Quary
Henriette Hélié

Le vingt huit mil huit cent septante
neuf à trois heures après midi est né e
à Chevroux
Henriette Hélié fil le légitime
de Charles Ami Quary (Profession:) agriculteur
de Chevroux domicilié à Chevroux
et de Hélié Pauline née Vinard
de Chevroux

Inscrit au présent registre le quatorze huit
mil huit cent septante neuf sur la déclaration de Charles
Ami Quary, père de l'enfant nouveau né

Confirmé après lecture faite :

Chs. Quary Vinard

L'officier de l'état civil :

G. Duval

N^o 36
Puchat
Lina

Le vingt deux mil huit cent septante
neuf à quatre heures après midi est né e
à Grandcour s. la vigne
Lina fil le légitime
de Daniel François Puchat (Profession:) agriculteur
de Grandcour domicilié à Grandcour
et de Fanny née Beck
de Champmartin

Inscrit au présent registre le vingt trois huit
mil huit cent septante neuf sur la déclaration de Daniel
françois Puchat, père de l'enfant nouveau né

Confirmé après lecture faite :

François Puchat

L'officier de l'état civil :

G. Duval

N^o 37
Ruchat
Marie Louise

Le trois tout _____ mil huit cent septante
neuf à sept heures _____ après midi est née
à Grandcour, après un séjour de quinze jours,
Marie Louise _____ fille naturelle
de Marianne Louise Ruchat (Profession:) cuisinière
de Grandcour domicilié à Grandcour
~~et de~~ fille elle même de Jean Daniel feu Ferdinand
~~de~~ Ruchat et de Marguerite née Ruchat sa
femme de Grandcour _____
Inscrit au présent registre le Cinq Septembre _____
mil huit cent septante Neuf sur la déclaration de la sage femme
qui a assisté à la naissance, Louis Mayor, de Grandcour y domicilié

Confirmé après lecture faite :

Louise Mayor

L'officier de l'état civil :

G. Durand

N^o 38
Marcuard
Berthe Elisa

Le Douze Septembre _____ mil huit cent septante
neuf à sept heures _____ après midi est née
à Grandcour _____
Berthe Elisa _____ fille légitime
de Eugène Auguste Marcuard (Profession:) agriculteur
de Grandcour domicilié à Grandcour
et de Fanny Sophie née Gachet _____
de Grandcour _____

Inscrit au présent registre le treize Septembre _____
mil huit cent septante neuf sur la déclaration de Eugène
Auguste Marcuard, père de l'enfant nouveau né

Confirmé après lecture faite :

Eugène Marcuard

L'officier de l'état civil :

G. Durand

N^o 39
 Mayor
 Martin Henri

Le seize Septembre mil huit cent septante
 neuf à six heures avant midi est né
 à Grandcour.
 Martin Henri fil légitime
 de Louis Frédéric Mayor (Profession:) agriculteur
 de Grandcour domicilié à Grandcour
 et de Susanne Louise née Gétrey
 de Sajerne

Inscrit au présent registre le dix neuf Septembre
 mil huit cent septante neuf sur la déclaration de Louis
 Frédéric Mayor, père de l'enfant nouveau-né

Confirmé après lecture faite :

L. Mayor

L'officier de l'état civil :

G. Dubois

N^o 40
 Bonny
 Laure Louise

Le dix sept Septembre mil huit cent septante
 neuf à onze heures après midi est née
 à Chevroux
 Laure Louise fille légitime
 de Charles Louis Daniel Bonny (Profession:) agriculteur
 de Chevroux domicilié à Chevroux
 et de Marelaine Juste née Guillot
 de Sugny, Feibourg,

Inscrit au présent registre le dix neuf Septembre
 mil huit cent septante neuf sur la déclaration de Charles
 Louis Daniel Bonny, père de l'enfant nouveau-né

Confirmé après lecture faite :

Charles Louis Bonny

L'officier de l'état civil :

G. Dubois

N^o 41
Coste
Berthe

Le dix-neuf Septembre mil huit cent septante
neuf à onze heures après midi est né e
à Chevroux
Berthe fil le légitime
de Henri Louis Coste (Profession:) Jardinier
de Boudry, Neuchâtel, domicilié à Chevroux
et de Henriette Joséphine née Barber
de Chebres, vaud,

Inscrit au présent registre le vingt Septembre
mil huit cent septante neuf sur la déclaration de Henri
Louis Coste, père de l'enfant nouveau-né

Confirmé après lecture faite :

H. Coste

L'officier de l'état civil :

communiqué à l'officier de l'état civil
de Boudry

G. Sudan

N^o 42
Perriard
Alphonsine Olga

Le vingt-trois Septembre mil huit cent septante
neuf à trois heures avant midi est né e
à Chevroux
Alphonsine Olga fil le légitime
de Alphonse Henri Perriard (Profession:) prêtre
de Chevroux domicilié à Chevroux
et de Rose Céline née Buchat
de Grandcour

Inscrit au présent registre le vingt-cinq Septembre
mil huit cent septante neuf sur la déclaration de Alphonse
Henri Perriard, père de l'enfant nouveau-né

Confirmé après lecture faite :

Alphonse Henri Perriard

L'officier de l'état civil :

G. Sudan

^{N^o 43}
Thuillard
 Sophie Louise

Le vingt deux Septembre mil huit cent septante
neuf à neuf heures deux minutes, après midi est né e
 à Grandcour
Sophie Louise fil le légitime
 de Edouard Thuillard (Profession:) agriculteur
 de Froiderville domicilié à Grandcour
 et de Eugénie Constance née Sudan
 de Grandcour

Inscrit au présent registre le vingt cinq Septembre
 mil huit cent septante neuf sur la déclaration de Edouard
Thuillard père de l'enfant nouveau né

Confirmé après lecture faite :

Edouard Thuillard

L'officier de l'état civil :

communiqué à l'officier de l'état civil
 de Froiderville

Sudan

^{N^o 44}
Blanche
 Valérie Alice

Le quatre Octobre mil huit cent septante
neuf à cinq heures avant midi est né e
 à Tière Grandcour
Valérie Alice fil le légitime
 de Auguste Daniel Blanche (Profession:) agriculteur
 de Grandcour domicilié à Tière Grandcour
 et de Suzie née Marquard
 de Grandcour

Inscrit au présent registre le cinq Octobre
 mil huit cent septante neuf sur la déclaration de Auguste
Daniel Blanche père de l'enfant nouveau né

Confirmé après lecture faite :

Daniel Blanche

L'officier de l'état civil :

Sudan

N^o 45
 Guillet
 Lucie

Le neuf Octobre _____ mil huit cent septante
 neuf à onze heures et demi minutes, après midi est né e
 à Missy _____
 Lucie _____ fil le légitime
 de Louis Auguste Guillet (Profession:) agriculteur
 de Missy _____ domicilié à Missy _____
 et de Elise Cherbuin _____
 de Corcelles près Tayerne _____

Inscrit au présent registre le Douze Octobre _____
 mil huit cent septante neuf sur la déclaration de Louis
 Auguste Guillet, père de l'enfant nouveau-né

Confirmé après lecture faite :

Louis Guillet.

L'officier de l'état civil :

G. Guvanz

N^o 46
 Oulevey
 César Auguste

Le quatorze Octobre _____ mil huit cent septante
 neuf à trois heures _____ avant midi est né
 à Grandcour _____
 César Auguste _____ fil le légitime
 de Auguste Oulevey (Profession:) agriculteur
 de Chesalles sur Moiron domicilié à Grandcour
 et de Sophie Marianne née Lesarzens
 de Sarzens _____

Inscrit au présent registre le Seize Octobre _____
 mil huit cent septante neuf sur la déclaration de Auguste
 Oulevey, père de l'enfant nouveau-né

Confirmé après lecture faite :

Auguste Oulevey

L'officier de l'état civil :

G. Guvanz

Communiqué à l'officier de l'état civil
 de Lucens

No 47
Walther
Marie Bertha

Le vingt six Octobre mil huit cent septante
neuf à onze heures après midi est né
à Missy
Marie Bertha fille légitime
de Christian Walther (Profession:) agriculteur
de Oberbourg, Berne, domicilié à Missy
et de Elisabeth née Spring
de Schüpfen, Berne,

Inscrit au présent registre le vingt huit Octobre
mil huit cent septante neuf sur la déclaration de Christian
Walther, père de l'enfant nouveau-né

Confirmé après lecture faite :
Christian Walther

L'officier de l'état civil :

communiqué à l'officier de l'état civil
Oberbourg *G. Guvany*

No 48
Cuany
Nancy

Le premier novembre mil huit cent septante
neuf à deux heures et dix minutes, après midi est né
à Chevroux
Nancy fille légitime
de David Auguste Cuany (Profession:) charpentier
de Chevroux domicilié à Chevroux
et de Rose Louise née Bonny
de Chevroux

Inscrit au présent registre le trois novembre
mil huit cent septante neuf sur la déclaration de David
Auguste Cuany, père de l'enfant nouveau-né

Confirmé après lecture faite :
Auguste David Cuany

L'officier de l'état civil :

G. Guvany

N^o 49
 Mayor
 Marie Elisa

Le cinq novembre mil huit cent septante
neuf à six heures trente minutes, avant midi est né e
 à Grandcour
Marie Elisa fille légitime
 de Pules Eugène Mayor (Profession:) aubergiste
 de Grandcour domicilié à Grandcour
 et de Susanne née Combremont
 de Grandcour

Inscrit au présent registre le huit novembre
 mil huit cent septante neuf sur la déclaration de Pules
Eugène Mayor, père de l'enfant nouveau-né

Confirmé après lecture faite :

J. Mayor

L'officier de l'état civil :

G. Audan

N^o 50
 Cuany
 Lina Charlottes

Le Neuf novembre mil huit cent septante
neuf à Cinq heures avant midi est né e
 à Chevroux
Lina Charlotte fille légitime
 de Jacques Louis Cuany (Profession:) général
 de Chevroux domicilié à Chevroux
 et de Marie née Kraft
 de Chevroux

Inscrit au présent registre le onze novembre
 mil huit cent septante neuf sur la déclaration de Jacques
Louis Cuany, père de l'enfant nouveau-né

Confirmé après lecture faite :

Jacques Louis Cuany Kraft

L'officier de l'état civil :

G. Audan

N^o 51
Mayor
Laure Marie

Le dix-huit novembre mil huit cent septante
neuf à cinq heures après midi est née
à Chesard
Laure Marie fille légitime
de Constant Mayor (Profession:) agriculteur
de Grandcour domicilié à Chesard
et de Julie née Marcuard
de Grandcour

Inscrit au présent registre le vingt novembre
mil huit cent septante neuf sur la déclaration de Constant
Mayor, père de l'enfant nouveau-né

Confirmé après lecture faite :

Constant Mayor

L'officier de l'état civil :

Chuvant

N^o 52
Mayor
Charles Auguste
Pd. père
Boursier

Le vingt-cinq novembre mil huit cent septante
neuf à six heures avant midi est né
à Grandcour
Charles Auguste fils légitime
de Daniel Augustin Mayor (Profession:) agriculteur
de Grandcour domicilié à Grandcour
et de Marianne Marguerite née Ferriard
de Chevroux

Inscrit au présent registre le vingt-sept novembre
mil huit cent septante neuf sur la déclaration de Daniel
Augustin Mayor, père de l'enfant nouveau-né

Confirmé après lecture faite :

Augustin Mayor

L'officier de l'état civil :

Chuvant

N^o 53
Blanc
Marie Elise

Le vingt sept novembre mil huit cent septante
neuf à deux heures avant midi est née
à Missy
Marie Elise fille légitime
de Daniel Frédéric Blanc (Profession:) cordonnier
de Missy domicilié à Missy
et de Marie née Blatter
de Immervale, Berne,

Inscrit au présent registre le trente novembre
mil huit cent septante neuf sur la déclaration de Daniel
Frédéric Blanc, père de l'enfant nouveau-né

Confirmé après lecture faite :

Frédéric Blanc

L'officier de l'état civil :

G. Guanz

N^o 54
Honsberger
Alice

Le trois décembre mil huit cent septante
neuf à sept heures après midi est née
à Chevroux
Alice fille légitime
de Jean Edouard Honsberger (Profession:) agriculteur
de Eggisvyl, Berne, domicilié à Chevroux
et de Vermy, Augustine Alexandrine née Bonny
de Chevroux

Inscrit au présent registre le six décembre
mil huit cent septante neuf sur la déclaration de Jean
Edouard Honsberger, père de l'enfant nouveau-né

Confirmé après lecture faite :

E. Honsberger

L'officier de l'état civil :

Communié à l'officier de l'état civil
d' Eggisvyl

G. Guanz

N^o 55
 Meun
 Jeanne Marie

Le Seize Décembre _____ mil huit cent septante
 neuf à une heure _____ après midi est née
 à Pressens
 Jeanne Marie _____ fille légitime
 de Frédéric Armand Meun (Profession:) Pasteur
 de Payerne domicilié à Pressens
 et de Jeanne Bertha née Soutter
 de Morges _____

Inscrit au présent registre le Seize Décembre _____
 mil huit cent septante neuf sur la déclaration de Frédéric
 Armand Meun, père de l'enfant nouveau-né

Confirmé après lecture faite :

Meun, Pasteur

L'officier de l'état civil :

communiqué à l'officier de l'état civil Chuvpignat
 de Payerne

N^o 56
 Dubey
 Joseph Seraphin

Le trente Décembre _____ mil huit cent septante
 neuf à neuf heures _____ avant midi est né
 à Chevroux
 Joseph Seraphin _____ fils légitime
 de François Pierre Dubey (Profession:) agriculteur
 de Gletterens, Fribourg domicilié à Chevroux
 et de Pauline Marie Guinnard
 de Gletterens, Fribourg _____

Inscrit au présent registre le trente et un Décembre _____
 mil huit cent septante neuf sur la déclaration de François
 Pierre Dubey, père de l'enfant nouveau-né

Confirmé après lecture faite :

Dubey François

L'officier de l'état civil :

communiqué à l'officier de l'état civil
 de Gletterens

Chuvpignat

N°

Le mil huit cent

à heure midi est né

à

fil

de (Profession :)

de domicilié à

et de

de

Inscrit au présent registre le

mil huit cent sur la déclaration de

Confirmé après lecture faite :

L'officier de l'état civil :

N°

Le jour d'hui trente et un décembre mil huit cent septante

neuf, à cinq heures du soir, midi est né

le présent registre est clos et certifié

conforme à l'autre double suivant

de l'article 2 de la loi fédérale de 24 décembre

de 1874, par moi domicilié à soussigné, officier

et de de l'état civil de l'arrondissement

de Granovour

Attestes C. Guion

Inscrit au présent registre le

mil huit cent sur la déclaration de

Confirmé après lecture faite :

L'officier de l'état civil :

*Note sur le journal 1880
Le 31 décembre
Chuvant*

N^o 1
Cuany
Marthe Ester

-1888-

Le douze Janvier mil huit cent quatre
vingt à six heures trente minutes, avant midi est né e
à Chevroux
Marthe Ester fille légitime
de Charles Louis Cuany (Profession:) charpentier
de Chevroux domicilié à Chevroux
et de Jenny Sophie nee Cottier
de Saillens et Rougemont vaud

Inscrit au présent registre le treize Janvier
mil huit cent quatre vingt sur la déclaration de Charles
Louis Cuany, père de l'enfant nouveau né

Confirmé après lecture faite :

Charles Louis Cuany Cottier

L'officier de l'état civil :

Chavan

N^o 2
Combrement
Jenny Augusta

Le quatorze Janvier mil huit cent quatre
vingt à onze heures avant midi est né e
à Chesard
Jenny Augusta fille légitime
de Auguste Frédéric Combrement (Profession:) agriculteur
de Grandcour domicilié à Chesard
et de Adèle Louise nee Ruchat
de Grandcour

Inscrit au présent registre le seize Janvier
mil huit cent quatre vingt sur la déclaration de Auguste
Frédéric Combrement, père de l'enfant nouveau né

Confirmé après lecture faite :

A^e Combrement Ruchat

L'officier de l'état civil :

Chavan

N^o 3
 Marcuard
 Auguste Louis

Le vingt Janvier mil huit cent quatre
 vingt à dix heures avant midi est né
 à Grandcour
 Auguste Louis fils légitime
 de Alphonse Auguste Marcuard (Profession:) cordonnier
 de Grandcour domicilié à Grandcour
 et de Julie née Ruchat
 de Grandcour

Inscrit au présent registre le vingt un Janvier
 mil huit cent quatre vingt sur la déclaration de Alphonse
 Marcuard, père de l'enfant nouveau né

Confirmé après lecture faite :

Alphonse Marcuard

L'officier de l'état civil :

Gaudant

N^o 4
 Morel
 Constant Auguste

Le vingt un Janvier mil huit cent quatre
 vingt à dix heures après midi est né
 à Missy
 Constant Auguste fils légitime
 de Jules Auguste Morel (Profession:) agriculteur
 de Missy domicilié à Missy
 et de Elise Marie née Guillet
 de Missy

Inscrit au présent registre le deux février
 mil huit cent cinquante sur la déclaration de Jules
 Auguste Morel, père de l'enfant nouveau né

Confirmé après lecture faite :

Jules Morel

L'officier de l'état civil :

Gaudant

N^o 5
Bonny
Charles

Le trois février _____ mil huit cent quatre
vingt à huit heures _____ après midi est né
à Chevroux _____
Charles _____ fils légitime
de Louis Bonny _____ (Profession:) agriculteur
de Chevroux _____ domicilié à Chevroux _____
et de Marie Louise née Bonny _____
de Chevroux _____

Inscrit au présent registre le cinq février _____
mil huit cent huitante _____ sur la déclaration de la sage femme
qui a assisté à la naissance, Louise Cuany, de Chevroux, y domiciliée

Confirmé après lecture faite :

Louise Cuany

L'officier de l'état civil :

Audant

N^o 6
Luidort
Valérie

Le onze février _____ mil huit cent quatre
vingt à trois heures _____ après midi est née
à Chevroux _____
Valérie _____ fille légitime
de Jean Louis Luidort _____ (Profession:) agriculteur
de Chevroux _____ domicilié à Chevroux _____
et de Jeanne Susanne née Fivaz _____
de Sappel _____

Inscrit au présent registre le treize février _____
mil huit cent huitante _____ sur la déclaration de Jean
Louis Luidort, père de l'enfant nouveau né

Confirmé après lecture faite :

J^o Luidort

L'officier de l'état civil :

Audant

N^o 7
 Combremont
 Valérie Elise
 de Blair

Le quatre Mars mil huit cent quatre
 vingt à trois heures trente minutes avant midi est né e
 à Chesard
 Valérie Elise fille légitime
 de Henri Eugène Combremont (Profession:) agriculteur
 de Grandcour domicilié à Chesard
 et de Julie née Judan
 de Grandcour

Inscrit au présent registre le six Mars
 mil huit cent huitante sur la déclaration de Henri
 Eugène Combremont, père de l'enfant nouveau-né

Confirmé après lecture faite :

H^{is} Combremont, Judan

L'officier de l'état civil :

G. Judan

N^o 8
 Mayor
 Gustave Albert

Le premier Mars mil huit cent quatre
 vingt à cinq heures après midi est né
 à Grandcour
 Gustave Albert fils légitime
 de Jules Mayor (Profession:) agriculteur
 de Grandcour domicilié à Grandcour
 et de Sophie Marguerite née Ruchat
 de Grandcour

Inscrit au présent registre le huit Mars
 mil huit cent huitante sur la déclaration de Jules
 Mayor, père de l'enfant nouveau-né

Confirmé après lecture faite :

Jules Mayor

L'officier de l'état civil :

G. Judan

N^o 9
 Rod
 Henri Louis

Le Douze Mars _____ mil huit cent quatre
 vingt à deux heures trente minutes, avant midi est né
 à Chevroux _____
 Henri Louis Rod _____ fils légitime
 de Henri, Auguste, David, Alexandre (Profession:) agriculteur
 de Mézières, Propraz, Demouk, Carrouge et Corcelles, Orak, _____
 et de Elise Louise née Sonny _____
 de Chevroux _____

Inscrit au présent registre le quatorze Mars _____
 mil huit cent huitante sur la déclaration de Henri
 Auguste David Alexandre Rod, père de l'enfant, Nouveau-né

Confirmé après lecture faite :

Henri Rod.

L'officier de l'état civil :

Communiqué aux officiers de l'état civil
 de Mézières, Corcelles et Murreloye _____
 Gaudan

Le dix-sept Mars _____ mil huit cent quatre
 vingt à quatre heures _____ avant midi est né
 à Pressens _____
 Oscar _____ fils légitime
 de Frédéric Wyss _____ (Profession:) journalier
 de Riggisberg, Berne, domicilié à Pressens _____
 et de Joséphine Félicienne Véronique née Terriard
 de Vallon, canton de Fribourg, _____

Inscrit au présent registre le dix-huit Mars _____
 mil huit cent huitante sur la déclaration de Frédéric
 Wyss, père de l'enfant, Nouveau-né

Confirmé après lecture faite :

Wyss Frédéric

L'officier de l'état civil :

Communiqué à l'officier de l'état civil
 de Riggisberg _____
 Gaudan

Wyss
 sur
 acte de
 naissance
 fait le 11.96

N^o 10
 Wyss
 Oscar

N^o 11
 Mayor
 Louise Alice

Le vingt huit Mars mil huit cent quatre
 vingt à quatre heures après midi est né e
 à Grandcour
 Louise Alice fille légitime
 de Daniel Frédéric Mayor (Profession:) agriculteur
 de Grandcour domicilié à Grandcour
 et de Louise née Mayor
 de Grandcour

Inscrit au présent registre le vingt neuf Mars
 mil huit cent huitante sur la déclaration de Daniel
 Frédéric Mayor, père de l'enfant, nouveau né

Confirmé après lecture faite :

Frédéric Mayor

L'officier de l'état civil :

L. Audan

N^o 12
 Mentha
 Charles François

Le vingt neuf Mars mil huit cent quatre
 vingt à six heures après midi est né
 à Chevrouy
 Charles François fils naturel
 de Olga Mentha (Profession:) Télégraphiste
 de Cortaillod, veuchâtel domicilié à Chevrouy
 et de fille elle même de Frédéric Mentha, et de
 de sa femme Julie Augustine née Teller

Inscrit au présent registre le trente Mars
 mil huit cent huitante sur la déclaration de la sage femme
 Louise Cuany née Courmay, de Chevrouy, domiciliée

Confirmé après lecture faite :

Louise Cuany Courmay

L'officier de l'état civil :

L. Audan

Communiqué à l'officier de l'état civil
 de Cortaillod

N^o 13
Collomb
 Ernest Louis

Le cinq avril mil huit cent quatre
vingt à Dijon heures après midi est né
 à Sus la vigne, rive Grandcour
Ernest Louis fils légitime
 de Louis Xavier Collomb (Profession:) domestique
 de Portalban, Feibourg domicilié à Villars-le-Grand
 et de Anna Louise Cosandey
 de Sassel, Domicilie, rive Grandcour

Inscrit au présent registre le huit avril
 mil huit cent huitante sur la déclaration de Louis
Xavier Collomb, père de l'enfant, Nouveau-né

Confirmé après lecture faite :

Louis Collomb

L'officier de l'état civil :

Communiqué à l'officier de l'état civil
de Portalban

L. Audan

N^o 14
Zeller
 Elise

Le neuf avril mil huit cent quatre
vingt à quatre heures après midi est née
 à Chevroux
Elise fille légitime
 de Samuel Zeller (Profession:) laitier
 de Reichenbach, C^t Berne, domicilié à Chevroux
 et de Louise née Bonny
 de Chevroux

Inscrit au présent registre le douze avril
 mil huit cent huitante sur la déclaration de Samuel
Zeller, père de l'enfant, nouveau-né

Confirmé après lecture faite :

Samuel Zeller

L'officier de l'état civil :

Communiqué à l'officier de l'état civil
de Reichenbach

L. Audan

N° 15
 Combremont
 Eugène Adolphe

Le douze avril _____ mil huit cent quatre
 vingt à douze heures du jour _____ midi est né
 à Grandcour _____
 Eugène Adolphe _____ fils légitime
 de Louis Henri Combremont (Profession:) agriculteur
 de Grandcour domicilié à Grandcour
 et de Augustine Marianne née Oulevey
 de Chesalles sur Moudon _____

Inscrit au présent registre le quatorze avril _____
 mil huit cent huitante sur la déclaration de Louis
 Henri Combremont, père de l'enfant nouveau-né

Confirmé après lecture faite :

Henri Combremont.

L'officier de l'état civil :

G. Duval

N° 16
 Marcuard
 Jules Constant

Le vingt et un avril _____ mil huit cent quatre
 vingt à six heures _____ avant midi est né
 à Grandcour _____
 Jules Constant _____ fils légitime
 de Augustin Marcuard (Profession:) agriculteur
 de Grandcour domicilié à Grandcour
 et de Marianne Susette née Christinat
 de Chabrey _____

Inscrit au présent registre le vingt deux avril _____
 mil huit cent huitante sur la déclaration de Augustin
 Marcuard, père de l'enfant nouveau-né

Confirmé après lecture faite :

Augustin Marcuard

L'officier de l'état civil :

G. Duval

No 17
Gachet
Eugénie Christine

Le vingt deux avril _____ mil huit cent quatre
vingt à une heure _____ avant midi est née
à Repudens _____
Eugénie Christine _____ fil le légitime
de Frédéric Philippe Gachet (Profession:) journalier
de Grandcour domicilié à Repudens
et de Victoire Louise née Dufour
de Goumoens-la-ville _____

Inscrit au présent registre le vingt trois avril _____
mil huit cent huitante _____ sur la déclaration de Philippe
Gachet, père de l'enfant nouveau né

Confirmé après lecture faite :

Philippe Gachet

L'officier de l'état civil :

A. Duran

No 18
Blanc
Alice Berthe

Le vingt six avril _____ mil huit cent quatre
vingt à huit heures _____ avant midi est née
à Missy _____
Alice Berthe _____ fil le légitime
de Abram Blanc (Profession:) mécanicien
de Missy _____ domicilié à Missy _____
et de Elise née Dutoit _____
de Nouvon et Veyruz _____

Inscrit au présent registre le vingt huit avril _____
mil huit cent huitante _____ sur la déclaration de la sage femme
qui a assisté à la naissance M^{me} Marianne Marcuard de Grandcour
domiciliée à Repudens

Confirmé après lecture faite :

Marianne Marcuard

L'officier de l'état civil :

A. Duran

^{N^o 19}
 Marcuard
 Laure Elise

Le vingt Mai mil huit cent quatre
vingt à six heures après midi est né e
 à Grandcour
Laure Elise fil le légitime
 de Frédéric Auguste Marcuard (Profession:) agriculteur
 de Grandcour domicilié à Grandcour
 et de Elise Bardet née Millet
 de Cudrefin

Inscrit au présent registre le vingt trois Mai
 mil huit cent quatre-vingt sur la déclaration de Frédéric
Auguste Marcuard, père de l'enfant nouveau-né

Confirmé après lecture faite :

Frédéric Marcuard Milliet

L'officier de l'état civil :

Chruan

^{N^o 20}
 Marcuard
 Victor Adolphe

Le vingt huit Juin mil huit cent quatre
vingt à huit heures après midi est né
 à Grandcour
Victor Adolphe fil légitime
 de Victor Marcuard (Profession:) agriculteur
 de Grandcour domicilié à Grandcour
 et de Marie Louise née Blanc
 de Missy

Inscrit au présent registre le vingt Juin
 mil huit cent quatre-vingt sur la déclaration de Victor
Marcuard, père de l'enfant nouveau-né

Confirmé après lecture faite :

Victor Marcuard

L'officier de l'état civil :

Chruan

N^o 21
Marcuard
Alice Marie Charlotte

Le vingt trois Juin _____ mil huit cent quatre
vingt à trois heures _____ après midi est né e

à Grandcour _____
Alice Marie Charlotte, fil le légitime
de Charles Auguste Louis Marcuard (Profession:) instituteur
de Grandcour, domicilié à Grandcour
et de Elisa Marie Louise née Guex _____
de Boulers et de Nouven _____

Inscrit au présent registre le vingt quatre Juin _____
mil huit cent huitante, sur la déclaration de Charles
Marcuard, père de l'enfant nouveau né

Confirmé après lecture faite :

Ch. Marcuard

L'officier de l'état civil :

Chaudan

N^o 22
Schwartzwald
Oscar Louis

Le vingt trois Juin _____ mil huit cent quatre
vingt à dix heures _____ avant midi est né

à Chevrouy _____
Oscar Louis, fil légitime
de Victor Abram Schwartzwald (Profession:) agriculteur
de Gossens, domicilié à Chevrouy
et de Jenny Julie Rosalie née Jordan
de Savigny et de Forel, Lavaux, _____

Inscrit au présent registre le vingt six Juin _____
mil huit cent huitante, sur la déclaration de Victor
Schwartzwald, père de l'enfant nouveau né

Confirmé après lecture faite :

Victor Schwartzwald fils

L'officier de l'état civil :

Chaudan

Communiqué à l'officier de l'état civil
de Gossens à Urdres

N^o 23
 Wolf
 Robert

Le vingt cinq Juin _____ mil huit cent quatre
 vingt à neuf heures _____ après midi est né
 à Chevroux _____
Robert _____ fils légitime
 de Rodolphe Wolf _____ (Profession:) journalier
 de Chietres, fribourg, domicilié à Chevroux _____
 et de Louise née Röthlisberg _____
 de Höchstetten, au canton de Berne _____

Inscrit au présent registre le vingt sept Juin _____
 mil huit cent soixante sur la déclaration de Rodolphe
Wolf, père de l'enfant nouveau-né _____

Confirmé après lecture faite :

Rodolf Wolf

L'officier de l'état civil :

communiqué à l'officier de l'état civil G. Duvan
de Chietres

N^o 24
 Mayor
 Constant Henri

Le vingt huit Juin _____ mil huit cent quatre
 vingt à trois heures _____ après midi est né
 à Grandcour _____
Constant Henri _____ fils légitime
 de Constant Auguste Mayor (Profession:) agriculteur
 de Grandcour, domicilié à Grandcour _____
 et de Julie née Waruward _____
 de Grandcour _____

Inscrit au présent registre le premier Juillet _____
 mil huit cent soixante sur la déclaration de Constant
Auguste Mayor, père de l'enfant nouveau-né _____

Confirmé après lecture faite :

Constant Auguste Mayor

L'officier de l'état civil :

G. Duvan

№ 25
Blanc
Paul Alfred

Le vingt deux juin mil huit cent quatre
vingt à neuf heures après midi est né
à Missy
Paul Alfred fils légitime
de Auguste Louis Blanc (Profession:) agriculteur
de Missy domicilié à Missy
et de Louise Anna née Blanc
de Missy

Inscrit au présent registre le premier juillet
mil huit cent huitante sur la déclaration de Auguste
Louis Blanc, père de l'enfant nouveau-né

Confirmé après lecture faite :

Auguste Blanc

L'officier de l'état civil :

C. Duval

№ 26
Bonny
Léa

Le quatre juillet mil huit cent quatre
vingt à trois heures avant midi est née
à Chevrouy
Léa fille légitime
de David Louis Bonny (Profession:) agriculteur
de Chevrouy domicilié à Chevrouy
et de Louise née Vinard
de Chevrouy

Inscrit au présent registre le six juillet
mil huit cent huitante sur la déclaration de David
Louis Bonny, père de l'enfant nouveau-né

Confirmé après lecture faite :

David Louis Bonny

L'officier de l'état civil :

C. Duval

N^o 27
Moret
Oules Ernest

Le quatorzes Vuillet mil huit cent quatre
vingt à neuf heures _____ après midi est né
à Chevrouy
Oules Ernest _____ fils légitime
de Jean Silvère Elie Moret (Profession:) agriculteur
de Montbovon, fibourg domicilié à Chevrouy
et de Elise née Jordan _____
de Savigny et Forel, vaud, _____

Inscrit au présent registre le Seize Vuillet
mil huit cent soixante sur la déclaration de Jean Silvère
Elie Moret, père de l'enfant nouveau-né

Confirmé après lecture faite :

Moret Elie

L'officier de l'état civil :

Communiqué à l'officier de l'état civil
de Montbovon

Jordan

N^o 28
Cosanday
Marie Ida

Le vingt Vuillet mil huit cent quatre
vingt à douze heures du jour _____ midi est née
à Missy
Marie Ida _____ fille naturelle
de Marie Cosanday (Profession:) domestique
de Sappel _____ domiciliée à Missy
~~et de~~ fille elle même de François Cosanday et
de Marguerite Julie née Mayor _____

Inscrit au présent registre le vingt-un Vuillet
mil huit cent soixante sur la déclaration de la sagefemme
M^{me} Louise Mayor de Grandcour y domiciliée

Confirmé après lecture faite :

Louise Mayor

L'officier de l'état civil :

Communiqué à l'officier de l'état civil
de Sappel

Jordan

N^o 29
Bovey
Elisa

Le trente et un Juillet mil huit cent quatre
vingt à cinq heures après midi est né e
à Grandcour
Elisa fil le légitime
de Jules Antoine Bovey (Profession:) Maréchal
de Cheseaux domicilié à Grandcour
et de Elise Pely
de Gyens

Inscrit au présent registre le Deux Aout
mil huit cent huitante sur la déclaration de Jules
Antoine Bovey, père de l'enfant nouveau-né

Confirmé après lecture faite :

Antoine Bovey

L'officier de l'état civil :

communiqué à l'officier de l'état civil de
Cheseaux à Romanel

G. Audan

N^o 30
Gardex
Alfred

Le trente et un Juillet mil huit cent quatre
vingt à cinq heures trente minutes, après midi est né
à Grandcour
Alfred fils légitime
de Eugène Gardex (Profession:) agriculteur
de Gessenay, Berne, domicilié à Grandcour
et de Elise Turin
de Valleyres sous Rances

Inscrit au présent registre le Deux Aout
mil huit cent huitante sur la déclaration de Eugène
Gardex, père de l'enfant nouveau-né

Confirmé après lecture faite :

Eugène Gardex

L'officier de l'état civil :

communiqué à l'officier de l'état civil de
Gessenay

G. Audan

N^o 31
 Marcuard
 Eva Marie

Le Six août _____ mil huit cent quatre
vingt à trois heures _____ après midi est né e
 à Chevroux _____
Eva Marie _____ fil le légitime
 de Jules Auguste Louis Marcuard (Profession:) Charpentier
 de Grandcour domicilié à Chevroux
 et de Marie Keller _____
 de Reichenbach au Canton de Berne _____

Inscrit au présent registre le Six août _____
 mil huit cent huitante sur la déclaration de Jules Auguste
Louis Marcuard, père de l'enfant nouveau-né

Confirmé après lecture faite :

Jules Marcuard

L'officier de l'état civil :

G. Guisan

N^o 32
 Marcuard
 Jules Alfred

Le Huit août _____ mil huit cent quatre
vingt à cinq heures _____ après midi est né
 à Grandcour _____
Jules Alfred _____ fil le légitime
 de Jules Philippe Marcuard (Profession:) Tailleur
 de Grandcour domicilié à Grandcour
 et de Louise née Christina _____
 de Selley, au canton de Fribourg _____

Inscrit au présent registre le Dix août _____
 mil huit cent huitante sur la déclaration de Jules
Philippe Marcuard, père de l'enfant nouveau-né

Confirmé après lecture faite :

Jules Marcuard

L'officier de l'état civil :

G. Guisan

N^o 33
 Christinat
 Samuel Auguste

Le vingt et un août mil huit cent quatre
 vingt à six heures avant midi est né
 à Missy
 Samuel Auguste fils légitime
 de Charles Auguste Christinat (Profession:) agriculteur
 de Villars-le-Grand domicilié à Missy
 et de Marie Elise Morel
 de Missy

Inscrit au présent registre le vingt trois août
 mil huit cent huitante sur la déclaration de Charles
 Auguste Christinat père de l'enfant Nouveau-né

Confirmé après lecture faite :

Auguste Christinat

L'officier de l'état civil :

Commis à l'officier de l'état civil de
 Villars-le-Grand

L. Sudan

N^o 34
 Kraft

Le vingt six août mil huit cent quatre
 vingt à deux heures après midi est né = mort =
 à Chevroux
 Kraft fille légitime
 de David Louis Kraft (Profession:) pêcheur
 de Chevroux domicilié à Chevroux
 et de Marianne Marie née Perriard
 de Chevroux

Inscrit au présent registre le vingt huit août
 mil huit cent huitante sur la déclaration de David
 Louis Kraft nouveau père de l'enfant
 nouveau-né

Confirmé après lecture faite :

Louis Kraft

L'officier de l'état civil :

L. Sudan

dernière ^{copie} ci. contre
 approuvée la rature
 du mot nouveau

L. Sudan

N^o 35
 Walther
 Anna Elisabeth

Le vingt huit Septembre mil huit cent quatre
vingt à quatre heures _____ après midi est né e
 à Missy
Anna Elisabeth _____ fille légitime
 de Christian Walther (Profession:) agriculteur
 de Uverbourg, Berne, domicilié à Missy
 et de Elisabeth née Spring
 de Schüpfen, Berne,

Inscrit au présent registre le vingt Septembre
 mil huit cent soixante sur la déclaration de Christian
Walther, père de l'enfant nouveau-né

Confirmé après lecture faite :

Christian Walther

L'officier de l'état civil :

communiqué à l'officier de l'état civil C. Audan
Uverbourg

N^o 36
 Clot
 Nancy

Le dix Octobre mil huit cent quatre
vingt à huit heures soixante minutes, avant midi est né e
 à Missy
Nancy _____ fille légitime
 de Jean Louis Clot (Profession:) Charron
 de Courtilles, domicilié à Missy
 et de Elise Marguerite née Blanc
 de Missy,

Inscrit au présent registre le douze Octobre
 mil huit cent soixante sur la déclaration de Jean
Louis Clot, père de l'enfant nouveau-né

Confirmé après lecture faite :

Clot Jean Louis

L'officier de l'état civil :

communiqué à l'officier de l'état civil C. Audan
de Lucens

^{n° 37}
Cuany
Cécile

Le onze octobre mil huit cent quatre
vingt à deux heures trente minutes, avant midi est né e
à Grandcour
Cécile fille légitime
de Constant Auguste Cuany (Profession:) agriculteur
de Chevroux domicilié à Grandcour
et de Marie Lira né Maruard
de Grandcour

Inscrit au présent registre le seize octobre
mil huit cent huitante sur la déclaration de Constant
Auguste Cuany, père de l'enfant nouveau né

Confirmé après lecture faite :

Et Cuany Maruard

L'officier de l'état civil :

E. Sudan

^{n° 38}
Cuany

Le dix-sept octobre mil huit cent quatre
vingt à huit heures avant midi est né -
à Chevroux
Cuany fils naturel
de Marie Cuany (Profession:)
de Chevroux domicilié à Chevroux
~~et de~~ fille elle même de Marianne Lisette Cuany
de Chevroux

Inscrit au présent registre le dix-huit octobre
mil huit cent huitante sur la déclaration de la sage femme
qui a assisté à la naissance, M^{me} Louise Cuany de Chevroux
et y domiciliée

Confirmé après lecture faite :

Louise Cuany

L'officier de l'état civil :

E. Sudan

N^o 39
 Mayor
 Paul Emile

Le quatre novembre mil huit cent quatre
 vingt à quatre heures après midi est né
 à Pressens
 Paul Emile fils légitime
 de Emile Louis Mayor (Profession:) agriculteur
 de Grandcour domicilié à Pressens
 et de Julie Louise née Marnier
 de Grandcour

Inscrit au présent registre le cinq novembre
 mil huit cent huitante sur la déclaration de Emile
 Louis Mayor, père de l'enfant nouveau-né

Confirmé après lecture faite :

Emile Mayor

L'officier de l'état civil :

L. Audan

N^o 40
 Blanc
 Marie Susanne

Le douze novembre mil huit cent quatre
 vingt à onze heures après midi est née
 à Missy
 Marie Susanne fille légitime
 de Auguste Blanc (Profession:) agriculteur
 de Missy domicilié à Missy
 et de Françoise Angélique Martigny née Ribotel
 de Sompière, au canton de Feibourg

Inscrit au présent registre le quatorze novembre
 mil huit cent huitante sur la déclaration de Auguste
 Blanc, père de l'enfant nouveau-né

Confirmé après lecture faite :

Auguste Blanc

L'officier de l'état civil :

L. Audan

N^o 41
Blanc
Alice

Le vingt sept Novembre mil huit cent quatre
vingt à cinq heures avant midi est né e
à Missy
Alice fille légitime
de Louis Frédéric Blanc (Profession:) agriculteur
de Missy domicilié à Missy
et de Cécile née Coucet
de Corcelles

Inscrit au présent registre le trente Novembre
mil huit cent huitante sur la déclaration de Louis
Frédéric Blanc, père de l'enfant nouveau né

Confirmé après lecture faite :

Louis Frédéric Blanc

L'officier de l'état civil :

G. Sudan

N^o 42
Matthys

Le vingt quatre Décembre mil huit cent quatre
vingt à six heures après midi est né = mort
à Grandcour
Matthys fils légitime
de Louis Henri Matthys (Profession:) tondeur
de Kirchdorf, Berne, domicilié à Grandcour
et de Marianne Louise née Gachet
de Grandcour

Inscrit au présent registre le vingt six Décembre
mil huit cent huitante sur la déclaration de Louis
Henri Matthys, père de l'enfant

Confirmé après lecture faite :

Louis Matthys

L'officier de l'état civil :

G. Sudan

N^o 43
Dudan
Marie Elise

Le *vingt cinq* *Décembre* mil huit cent *quatre*
vingt à *Six* heures _____ avant midi est né e
à *Grandcour* _____
Marie Elise _____ fil le *légitime*
de *Daniel Constant Dudan* (Profession:) *menuisier*
de *Grandcour* domicilié à *Grandcour*
et de *Gusanne Elise* née *Mayer*
de *Grandcour* _____

Inscrit au présent registre le *vingt six* *Décembre*
mil huit cent *huitante* sur la déclaration de *Daniel*
Constant Dudan, père de l'enfant nouveau-né

Confirmé après lecture faite :

Dudan C^t Mayer

L'officier de l'état civil :

Dudan

N^o _____

Le _____ mil huit cent _____
à _____ heure _____ midi est né _____
à _____ fil _____
de _____ (Profession:) _____
de _____ domicilié à _____
et de _____
de _____

Inscrit au présent registre le _____

mil huit cent _____

sur la déclaration de _____

Confirmé après lecture faite :

L'officier de l'état civil :

N° _____

Le _____ mil huit cent _____

à _____ heure _____ midi est né _____

à _____
_____ fil _____

de _____ (Profession :)

de _____ domicilié à _____

et de _____

de _____

Inscrit au présent registre le _____

mil huit cent _____ sur la déclaration de _____

Confirmé après lecture faite :

L'officier de l'état civil :

N° _____

*Le Aujourd'hui trente ~~mil huit cent~~ et un
décembre à ~~mil huit~~ heures ~~est~~ huitante ~~midi~~ est né
à cinq heures du soir, le présent registre
est clos et certifié conforme ~~à~~ à l'autre
~~de~~ double suivant l'article ~~(Profession)~~ 2 de la loi
~~de~~ fédérale du 24 ~~domicilié~~ décembre 1874
~~et de~~ par moi soussigné, officier de l'état
~~de~~ civil de l'arrondissement de Grandcour
Châtelles L. Sudan*

Inscrit au présent registre le _____

mil huit cent _____ sur la déclaration de _____

Confirmé après lecture faite :

L'officier de l'état civil :

^{N^o 1}
Bulles

Marie Violette Carmen

1881

Le premier Janvier mil huit cent quatre
vingt un à sept heures après midi est né e

à Missy
Marie Violette Carmen fil le légitime
de Louis Auguste Jérôme Bulles (Profession:) agriculteur
d'Estavayer-le-lac Fribourg domicilié à Missy
et de Jeanne Julie Märki née Bües
de Sarau, canton de Neuchâtel

Inscrit au présent registre le trois Janvier
mil huit cent huitante et un sur la déclaration de Louis
Auguste Jérôme Bulles, père de l'enfant nouveau-né

Confirmé après lecture faite :

Bulles

L'officier de l'état civil :

communiqué à l'officier de l'état civil
d'Estavayer

Chavan

^{N^o 2}
Vismard
Rose Alice

Le six Janvier mil huit cent quatre
vingt un à trois heures avant midi est né e
à Chevroux

Rose Alice fil le naturelle
de Marie Vismard (Profession:) domestique
de Chevroux domicilié à Chevroux
et de fille elle même de Jean Louis Vismard et
de Henriette Sophie née Cuany, sa femme

Inscrit au présent registre le douze Janvier
mil huit cent huitante et un sur la déclaration de la sage femme
qui a assisté à la naissance M^{lle} Louise Cuany, de Chevroux
et y domiciliée

Confirmé après lecture faite :

Louise Cuany

L'officier de l'état civil :

Chavan

^{N° 3}
Combreumont
Gérolde Auguste

Le vingt Janvier mil huit cent quatre
vingt un à quatre heures avant midi est né
à Grandcour
Gérolde Auguste fils légitime
de David Auguste Combreumont (Profession:) agriculteur
de Grandcour domicilié à Grandcour
et de Marguerite Lydie née Duban
de Grandcour

Inscrit au présent registre le vingt quatre Janvier
mil huit cent huitante un sur la déclaration de David
Auguste Combreumont père de l'enfant nouveau-né

Confirmé après lecture faite :

Auguste Combreumont

L'officier de l'état civil :

G. Duban

^{N° 4}
Ruchat
Emile Louis

Le vingt cinq Janvier mil huit cent quatre
vingt un à dix heures avant midi est né
à Grandcour
Emile Louis fils légitime
de Daniel François Ruchat (Profession:) agriculteur
de Grandcour domicilié à Grandcour
et de Fanny née Beck
de Champmartin

Inscrit au présent registre le vingt sept Janvier
mil huit cent huitante un sur la déclaration de Daniel
François Ruchat père de l'enfant nouveau-né

Confirmé après lecture faite :

François Ruchat

L'officier de l'état civil :

G. Duban

N^o 5
 Marcuard
 Valerie Susanne

Le vingt huit Janvier mil huit cent quatre
 vingt un à cinq heures après midi est né e
 à Grandcour
 Valerie Susanne fille légitime
 de Eugène Auguste Marcuard (Profession:) agriculteur
 de Grandcour domicilié à Grandcour
 et de Fanny Sophie née Gachet
 de Grandcour

Inscrit au présent registre le vingt neuf Janvier
 mil huit cent quatre vingt un sur la déclaration de Eugène
 Auguste Marcuard, père de l'enfant nouveau-né

Confirmé après lecture faite :

Eugène Marcuard

L'officier de l'état civil :

Chaban

N^o 6
 Marcuard
 Elise Fanny

Le six février mil huit cent quatre
 vingt un à deux heures avant midi est née
 à Grandcour
 Elise Fanny fille légitime
 de Jules Frits Marcuard (Profession:) agriculteur
 de Grandcour domicilié à Grandcour
 et de Marie Louise née Blanc
 de Missy

Inscrit au présent registre le sept février
 mil huit cent quatre vingt un sur la déclaration de Jules
 Frits Marcuard, père de l'enfant nouveau-né

Confirmé après lecture faite :

Frits Marcuard

L'officier de l'état civil :

Chaban

N^o 7
 Gilomen

Julie Emma

Le Six février mil huit cent quatre
vingt-un à sept heures avant midi est née

à Grandcour

Julie Emma fille légitime

de Pules Emile Gilomen (Profession:) cultivateur

de Scheunenberg, Bern, domicilié à Grandcour

et de Marianne Adèle née Amiguet

de Mathod

Inscrit au présent registre le Sept février

mil huit cent huitante et un sur la déclaration de Pules

Emile Gilomen, père de l'enfant nouveau-né

Confirmé après lecture faite :

Pules Gilomen

L'officier de l'état civil :

communiqué à l'officier de l'état civil
de Scheunenberg

Le Sudan

N^o 8
 Théroz
 Charles Louis

Le Dix-neuf février mil huit cent quatre
vingt-un à dix heures après midi est né

à Missy

Charles Louis fils légitime

de Charles Louis Théroz (Profession:) agriculteur

de Missy domicilié à Missy

et de Louise Jenny née Marcuard

de Grandcour

Inscrit au présent registre le vingt-un février

mil huit cent huitante un sur la déclaration de Charles

Louis Théroz, père de l'enfant nouveau-né

Confirmé après lecture faite :

Charles Louis Théroz

L'officier de l'état civil :

Le Sudan

^{N^o 9}
 Mayor
 Louise Henriette

Le vingt février _____ mil huit cent quatre
 vingt un à deux heures _____ après midi est né e
 à Grandcour _____
 Louise Henriette _____ fille légitime
 de Henri Mayor (Profession:) agriculteur
 de Grandcour domicilié à Grandcour
 et de Louise Sophie née Puchat
 de Grandcour _____

Inscrit au présent registre le vingt deux février _____
 mil huit cent huitante un sur la déclaration de Henri
 Mayor, père de l'enfant nouveau-né

Confirmé après lecture faite :

Henri Mayor

L'officier de l'état civil :

L. Audan

^{N^o 10}
 Thévot
 Louise Julie

Le vingt février _____ mil huit cent quatre
 vingt un à dix heures _____ après midi est née
 à Missy _____
 Louise Julie _____ fille légitime
 de Charles Auguste Thévot (Profession:) agriculteur
 de Missy domicilié à Missy
 et de Julie Marguerite née Guillet
 de Missy _____

Inscrit au présent registre le vingt trois février _____
 mil huit cent huitante et un sur la déclaration de Charles
 Auguste Thévot, père de l'enfant nouveau-né

Confirmé après lecture faite :

Auguste Thévot Guillet

L'officier de l'état civil :

L. Audan

N^o 11
Cirehod
Eugénie

Le trois Mars _____ mil huit cent quatre
vingt un à Bit _____ heures _____ avant midi est née
à Chevrouy _____
Eugénie _____ fille légitime
de Marc Samuel Cirehod (Profession:) menuisier
de ^{Chardevaux} Montaubion domicilié à Chevrouy _____
et de Jeanne Susanne Charlotte née Imhoff
de Avenches _____

Inscrit au présent registre le cinq Mars _____
mil huit cent huitante et un sur la déclaration de Marc
Samuel Cirehod, père de l'enfant nouveau-né

Confirmé après lecture faite :

Samuel Cirehod

L'officier de l'état civil :

Communiqué à l'officier de l'état civil de
Montaubion-Chardevaux & Sommartin

G. Audan

N^o 12
Delacour
Lina Susanne

Le cinq Mars _____ mil huit cent quatre
vingt un à une _____ heure _____ après midi est née
à Missy _____
Lina Susanne _____ fille légitime
de Auguste Delacour (Profession:) agriculteur
de Missy _____ domicilié à Missy _____
et de Louise Jeanne Marie Delacour
de Missy _____

Inscrit au présent registre le huit Mars _____
mil huit cent huitante et un sur la déclaration de Auguste
Delacour, père de l'enfant nouveau-né

Confirmé après lecture faite :

Auguste Delacour

L'officier de l'état civil :

G. Audan

N^o 13
Guillet
Auguste

Le Sept Mars _____ mil huit cent quatre
vingt un à une heure _____ avant midi est né
à Missy _____
Auguste _____ fils légitime
de Louis Auguste Guillet (Profession:) agriculteur
de Missy _____ domicilié à Missy _____
et de Elise Cherbuin _____
de Cocelles, près Tayerne. _____

Inscrit au présent registre le Dix Mars _____
mil huit cent huitante et un sur la déclaration de Louis
Auguste Guillet, père de l'enfant nouveau-né

Confirmé après lecture faite :

Louis Guillet-Cherbuin.

L'officier de l'état civil :

G. Audan

N^o 14
Jordan
David Louis

Le Seize Mars _____ mil huit cent quatre
vingt un à quatre heures _____ après midi est né
à Chevroux _____
David Louis _____ fils légitime
de Jules Jordan (Profession:) agriculteur
de Savigny et de Forel domicilié à Chevroux _____
et de Sophie Louise née Comte _____
de Chevroux et de Tayerne _____

Inscrit au présent registre le Dix-huit Mars _____
mil huit cent huitante un sur la déclaration de Jules
Jordan, père de l'enfant nouveau-né

Confirmé après lecture faite : Jules Jordan

L'officier de l'état civil :

Communiqué à l'officier de l'état civil
de Savigny et de Forel

G. Audan

N^o 15

Cuany

César

Le vingt six Mars mil huit cent quatre
vingt un à six heures _____ après midi est né _____
à Chevrouy _____
César _____ fils légitime
de David Auguste Cuany (Profession:) Charpentier
de Chevrouy _____ domicilié à Chevrouy _____
et de Rose Louise nee Bonny _____
de Chevrouy _____

Inscrit au présent registre le vingt neuf Mars _____
mil huit cent huitante et un sur la déclaration de David
Auguste Cuany, père de l'enfant nouveau né

Confirmé après lecture faite :

David Auguste Cuany

L'officier de l'état civil :

L. Duda

N^o 16

Gachet

Louise Sophie Rudith

Le vingt neuf Mars mil huit cent quatre
vingt un à onze heures _____ après midi est née _____
à Grandcour _____
Louise Sophie Rudith _____ fille légitime
de Daniel Constant Gachet (Profession:) Sellier
de Grandcour _____ domicilié à Grandcour _____
et de Elise Sophie Marie nee Duda _____
de Grandcour _____

Inscrit au présent registre le premier avril _____
mil huit cent huitante et un sur la déclaration de Daniel
Constant Gachet, père de l'enfant nouveau né

Confirmé après lecture faite :

Constant Gachet Duda

L'officier de l'état civil :

L. Duda

^{No 17}
Ferrari
Fortuné

Le quinze avril mil huit cent quatre
vingt un à douze heures quarante minutes avant midi est né
à Missy
Fortuné fils légitime
de Fortuné Ferrari (Profession:) gypseur
de Monteggio, Tessin, domicilié à Missy
et de Ursule née Zanetti
de Gessa, Tessin,

Inscrit au présent registre le dix sept avril
mil huit cent huitante un sur la déclaration de Fortuné
Ferrari, père de l'enfant nouveau né

Confirmé après lecture faite :

Ferrari Fortuné

L'officier de l'état civil :

communiqué à l'officier de l'état civil
de Monteggio

L. Duban

^{No 18}
Combremont
Pules Constant

Le vingt deux avril mil huit cent quatre
vingt un à deux heures après midi est né
à Chesard
Pules Constant fils légitime
de Emile Francois Combremont (Profession:) agriculteur
de Grandcour domicilié à Chesard
et de Elise Pule Combremont
de Grandcour

Inscrit au présent registre le vingt cinq avril
mil huit cent huitante un sur la déclaration de la sage femme
qui a assisté à la naissance, Marianne Maruard, de Grandcour
domiciliée à Chesard

Confirmé après lecture faite :

Marianne Maruard

L'officier de l'état civil :

L. Duban

N^o 19
Blanc

Alexis

Le seize Mai mil huit cent quatre
vingt un à sept heures avant midi est né

à Missy

Alexis fils légitime

de Emile Blanc (Profession:) agriculteur

de Missy domicilié à Missy

et de Marguerite née Besson

de Bellerive

Inscrit au présent registre le dix sept mai

mil huit cent quatre vingt un sur la déclaration de Emile

Blanc, père de l'enfant nouveau né

Confirmé après lecture faite :

Emile Blanc

L'officier de l'état civil :

L. Duban

N^o 20
Blanc

Le seize Mai mil huit cent quatre
vingt un à neuf heures avant midi est né

à Missy

Blanc fils légitime

de Emile Blanc (Profession:) agriculteur

de Missy domicilié à Missy

et de Marguerite née Besson

de Bellerive

Inscrit au présent registre le dix sept mai

mil huit cent quatre vingt un sur la déclaration de Emile

Blanc, père de l'enfant nouveau né

Confirmé après lecture faite :

Emile Blanc

L'officier de l'état civil :

L. Duban

N^o 21
 Romini
 Charlotte Elise

Le Seize Mai mil huit cent quatre
 vingt-un à six heures avant midi est né e
 à Grandcour
 Charlotte Elise fil le légitime
 de Victor Romini (Profession:) agriculteur
 de Taverne domicilié à Grandcour
 et de Sophie Nancy née Duban
 de Grandcour

Inscrit au présent registre le Dix-huit mai
 mil huit cent huitante un sur la déclaration de Victor
 Romini, père de l'enfant nouveau-né

Confirmé après lecture faite :

Victor Romini

L'officier de l'état civil :

Communiqué à l'officier de l'état civil
 de Taverne

C. Duban

N^o 22
 Marcuard
 Henri

Le Dix-neuf Mai mil huit cent quatre
 vingt-un à cinq heures avant midi est né
 à Grandcour
 Henri fil légitime
 de Charles Auguste Louis Marcuard (Profession:) instituteur
 de Grandcour domicilié à Grandcour
 et de Elisa Marie Louise née Guex
 de Boulers et de Moudon

Inscrit au présent registre le Dix-neuf mai
 mil huit cent huitante un sur la déclaration de Charles
 Marcuard, père de l'enfant nouveau-né

Confirmé après lecture faite :

Ch. Marcuard

L'officier de l'état civil :

C. Duban

N^o 23
Ruchat

Frith

Ache en contre le mot
Grandcouve
Naci et son emplacement
par Pessuens sous
approuve

L. Sudan

Le vingt et un Mai mil huit cent quatre
vingt un à quatre heures avant midi est né

à Pessuens

Frith fils légitime

de Emile Ruchat (Profession:) agriculteur

de Grandcouve domicilié à ~~Grandcouve~~

et de Louise Arroye, née Cuany,

de Grandcouve

Inscrit au présent registre le vingt trois Mai

mil huit cent huitante un sur la déclaration de Emile

Ruchat, père de l'enfant nouveau-né

Confirmé après lecture faite :

Emile Ruchat

L'officier de l'état civil :

L. Sudan

N^o 24
Ruchat

Charles

Le vingt et un Mai mil huit cent quatre

vingt un à quatre heures trente minutes, avant midi est né

à Pessuens

Charles fils légitime

de Emile Ruchat (Profession:) agriculteur

de Grandcouve domicilié à Pessuens

et de Louise Arroye, née Cuany,

de Grandcouve

Inscrit au présent registre le vingt trois Mai

mil huit cent huitante un sur la déclaration de Emile

Ruchat, père de l'enfant nouveau-né

Confirmé après lecture faite :

Emile Ruchat

L'officier de l'état civil :

L. Sudan

25
Guany
Bertha

Le vingt huit Mai mil huit cent quatre
vingt un à onze heures après midi est née
à Chevroux
Bertha fil le légitime
de Charles Louis Guany (Profession:) charpentier
de Chevroux domicilié à Chevroux
et de Jenny Sophie nee Cottier
de Saillens St. Rougemont

Inscrit au présent registre le Trent un Mai
mil huit cent huitante un sur la déclaration de Charles
Louis Guany père de l'enfant nouveau-né
Confirmé après lecture faite :
Charles Louis Guany

L'officier de l'état civil :
L. Duban

26
Marcuard
Louise Marie

Le quatre Juin mil huit cent quatre
vingt un à huit heures après midi est née
à Grandcoux
Louise Marie fil le légitime
de Victor Marcuard (Profession:) agriculteur
de Grandcoux domicilié à Grandcoux
et de Marie Louise nee Blanc
de Missy

Inscrit au présent registre le Six Juin
mil huit cent huitante un sur la déclaration de Victor
Marcuard père de l'enfant nouveau-né
Confirmé après lecture faite :
Victor Marcuard

L'officier de l'état civil :
L. Duban

N^o 27
Thévoz
Emile

Le premier Juillet mil huit cent quatre
vingt-un à six heures après midi est né
à Missy
Emile fil^s légitime
de Charles Louis Thévoz (Profession:) agriculteur
de Missy domicilié à Missy
et de Elise Augustine née Blane
de Missy

Inscrit au présent registre le quatre Juillet
mil huit cent huitante un sur la déclaration de Charles
Louis Thévoz, père de l'enfant nouveau né

Confirmé après lecture faite :

Louis H. Abram Thévoz

L'officier de l'état civil :

E. Judan

N^o 28
Combremont
Julie Marie

1^{re} ligne le nom Marie
trace approuvée
E. Judan

Le quatre Juillet mil huit cent quatre
vingt-un à quatre heures trente minutes, avant midi est né e
à Chesard
Marie Julie Marie fil^{le} légitime
de Henri Eugène Combremont (Profession:) agriculteur
de Grandcour domicilié à Chesard
et de Julie née Judan
de Grandcour

Inscrit au présent registre le six Juillet
mil huit cent huitante un sur la déclaration de Henri
Eugène Combremont, père de l'enfant nouveau né

Confirmé après lecture faite :

H. Combremont Judan

L'officier de l'état civil :

E. Judan

^{N^o 29}
Thévot
Valérie Emma

Le dix huit mil huit cent quatre
vingt un à sept heures avant midi est né e
à Missy
Valérie Emma fille légitime
de Louis Louis Thévot (Profession:) agriculteur
de Missy domicilié à Missy
et de Souise Jusette nee Gentison
de Constantine

Inscrit au présent registre le seize
mil huit cent huitante un sur la déclaration de Louis
Louis Thévot, père de l'enfant nouveau-né

Confirmé après lecture faite :

Jules Thévot

L'officier de l'état civil :

E. Sudan

^{N^o 30}
Poulet
Martin Gustave

Le dix-neuf huit mil huit cent quatre
vingt un à trois heures après midi est né
à Missy
Martin Gustave fils légitime
de Gustave Edouard Poulet (Profession:) agriculteur
de Missy domicilié à Missy
et de Souise Jeanette nee Corvevon
de Creyvorrens

Inscrit au présent registre le vingt-deux
mil huit cent huitante un sur la déclaration de Gustave
Poulet, père de l'enfant nouveau-né

Confirmé après lecture faite :

Gustave Poulet

L'officier de l'état civil :

E. Sudan

N^o 31
Kraft
Charles Louis

Le vingt-sept Juillet mil huit cent quatre
vingt-un à Deua heures _____ après midi est né
à Chevroux _____
Charles Louis _____ fil légitime
de David Louis Kraft (Profession:) pêcheur
de Chevroux domicilié à Chevroux _____
et de Marianne Marie née Perriard
de Chevroux _____

Inscrit au présent registre le vingt-neuf Juillet
mil huit cent huitante-un sur la déclaration de David
Louis Kraft, père de l'enfant nouveau-né

Confirmé après lecture faite :

Louis Kraft

L'officier de l'état civil :

L. Duban

N^o 32
Bonny
Charlotte

Le premier Août mil huit cent quatre
vingt-un à Deuze heures _____ avant midi est née
à Chevroux _____
Charlotte _____ fille légitime
de Louis Henri Bonny (Profession:) agriculteur
de Chevroux domicilié à Chevroux _____
et de Jeanette née Cuany
de Chevroux _____

Inscrit au présent registre le trois août
mil huit cent huitante-un sur la déclaration de Henri
Louis Bonny, père de l'enfant nouveau-né

Confirmé après lecture faite :

L^r Henri Bonny Cuany

L'officier de l'état civil :

L. Duban

Ma 3^{me} ligne, l'acte
Henri Louis au lieu
de Louis Henri approuvé
l'Atteste, L. Duban

9

N^o 33
Bonny
Marie Susette

Le dix-sept août mil huit cent quatre-vingt-un à quatre heures avant midi est né e
à Chevroux
Marie Susette fille légitime
de Charles Louis Daniel Bonny (Profession:) agriculteur
de Chevroux domicilié à Chevroux
et de Madelaine Susette née Guillod
de Sugiez, Fribourg

Inscrit au présent registre le dix-huit août mil huit cent huitante-un sur la déclaration de Charles Louis Bonny, père de l'enfant nouveau-né

Confirmé après lecture faite :

Charles Louis Bonny

L'officier de l'état civil :

A. Suvar

N^o 34
Mear
Benjamin

Le vingt-neuf août mil huit cent quatre-vingt-un à six heures après midi est né
à Pessudens
Benjamin fils légitime
de Frédéric Armand Mear (Profession:) Pasteur
de Payerne domicilié à Pessudens
et de Jeanne Bertha née Soutter
de Morges

Inscrit au présent registre le trente et un août mil huit cent huitante-un sur la déclaration de Frédéric Armand Mear père de l'enfant nouveau-né

Confirmé après lecture faite :

A. Mear, Past.

L'officier de l'état civil :

A. Suvar

Communiqué à l'officier de l'état civil de Payerne

N^o 35

Wyss
Bertha

Le douze Septembre mil huit cent quatre
vingt un à deux heures avant midi est né
à Pessulens
Bertha fil le légitime
de Frédéric Wyss (Profession:) journalier
de Piggisberg, Berne, domicilié à Pessulens
et de Joséphine Félicienne Veronique née Perriard,
de Vallon, Fribourg

Inscrit au présent registre le quatorze Septembre
mil huit cent huitante = un sur la déclaration de Frédéric
Wyss, père de l'enfant nouveau = né

Confirmé après lecture faite :

Wyss Frédéric

L'officier de l'état civil :

Communiqué à l'officier de l'état civil
de Piggisberg

L. Suwan

N^o 36

Farre
César Etienne

Le vingt neuf Septembre mil huit cent quatre
vingt un à sept heures trente minutes, après midi est né
à Chevroux
César Etienne fil légitime
de François Louis Farre (Profession:) gendarme
de Lucens domicilié à Chevroux
et de Louise née Muller
de Orith, au canton de Berne

Inscrit au présent registre le premier Octobre
mil huit cent huitante = un sur la déclaration de François
Louis Farre, père de l'enfant nouveau = né

Confirmé après lecture faite :

Farre Louis

L'officier de l'état civil :

Communiqué à l'officier de l'état civil
de Lucens

L. Suwan

N^o 37
Bonny
Gérard Louis

Le trois octobre _____ mil huit cent quatre
vingt un à quatre heures _____ après midi est né
à Chevroux _____
Gérard Louis _____ fils légitime
de David Louis Bonny (Profession:) agriculteur
de Chevroux _____ domicilié à Chevroux _____
et de Louise née Vernard _____
de Chevroux _____

Inscrit au présent registre le quatre octobre _____
mil huit cent huitante un sur la déclaration de David
Louis Bonny, père de l'enfant nouveau-né

Confirmé après lecture faite :

David Louis Bonny

L'officier de l'état civil :

L. Audan

N^o 38
Dubey
Marie Ester

Le dix-huit octobre _____ mil huit cent quatre
vingt un à quatre heures _____ avant midi est née
à Chevroux _____
Marie Ester _____ fille légitime
de François Pierre Dubey (Profession:) agriculteur
de Gletterens, fibourg, domicilié à Chevroux _____
et de Marie Pauline née Guinnard _____
de Gletterens _____

Inscrit au présent registre le dix-neuf octobre _____
mil huit cent huitante un sur la déclaration de François
Pierre Dubey, père de l'enfant nouveau-né

Confirmé après lecture faite :

Dubey François

L'officier de l'état civil :

L. Audan

Communiqué à l'officier de l'état civil
de Gletterens

N^o 39
Menétrey
Louise Julie

Le vingt huit octobre mil huit cent quatre
vingt un à quatre heures trente minutes, après midi est né e
à Grandcour _____
Louise Julie _____ fil le légitime
d'Alfred Louis Alexandre Menétrey (Profession:) négociant
de Grandcour domicilié à Grandcour
et de Elise Julie née Dubrey _____
de Chesalles-sur-Mouicon _____

Inscrit au présent registre le trente et un octobre _____
mil huit cent huitante un sur la déclaration de Alfred
Menétrey, père de l'enfant nouveau-né

Confirmé après lecture faite :

A. Menétrey Dubrey

L'officier de l'état civil :

G. Auban

N^o 40
Curty
Placide Louis

Le trente et un octobre _____ mil huit cent quatre
vingt un à deux heures _____ après midi est né
à Missy _____
Placide Louis _____ fils légitime
de Jacques Joseph Sidore Curty (Profession:) domestique
de Montet, Fribourg, domicilié à Missy _____
et de Marie Anna Joséphine née Fochon
de Dompierre, au Canton de Fribourg

Inscrit au présent registre le deux novembre _____
mil huit cent huitante un sur la déclaration de Joseph
Curty, père de l'enfant nouveau-né

Confirmé après lecture faite :

Curty Joseph

L'officier de l'état civil :

G. Auban

Communiqué à l'officier de l'état civil
de Montet

^{N° 41}
Cuany
Elie Louis

Le Deux novembre _____ mil huit cent quatre
vingtun à dix heures _____ avant midi est né
à Chevroux _____
Elie Louis _____ fils légitime
de Jacques Louis Cuany (Profession:) pecheur
de Chevroux _____ domicilié à Chevroux _____
et de Marie née Kraft _____
de Chevroux _____

Inscrit au présent registre le quatre novembre _____
mil huit cent huitante un sur la déclaration de Jacques
Louis Cuany père de l'enfant nouveau-né

Confirmé après lecture faite :

Jacques L. Cuany Kraft

L'officier de l'état civil :

G. Audan

^{N° 42}
Mayer
Oscar Eugène

Le Cinq novembre _____ mil huit cent quatre
vingtun à deux heures _____ après midi est né
à Grandcour _____
Oscar Eugène _____ fils légitime
de Eugène Mayer (Profession:) agriculteur
de Grandcour _____ domicilié à Grandcour _____
et de Fanny Louise née Viollier
de Olleyres _____

Inscrit au présent registre le Sept novembre _____
mil huit cent huitante un sur la déclaration de Eugène
Mayer, père de l'enfant nouveau-né

Confirmé après lecture faite :

Eugène Mayer

L'officier de l'état civil :

G. Audan

^{n° 143}
 Mayor
 Julie Olga

Le vingt sept novembre mil huit cent quatre
vingt un à neuf heures après midi est né,
 à Grandcour
Julie Olga fil^e légitime
 de Constant Auguste Mayor (Profession:) agriculteur
 de Grandcour domicilié à Grandcour
 et de Julie née Barraud
 de Grandcour

Inscrit au présent registre le quatorze novembre
 mil huit cent huitante un sur la déclaration de Constant
Auguste Mayor, père de l'enfant nouveau-né

Confirmé après lecture faite :

Constant Auguste Mayor

L'officier de l'état civil :

Chaban

^{n° 144}
 Combremont
 Henri Gaston

Le douze décembre mil huit cent quatre
vingt un à sept heures après midi est né
 à Chesard
Henri Gaston fil^s légitime
 de Auguste Frédéric Combremont (Profession:) agriculteur
 de Grandcour domicilié à Chesard
 et de Adèle Louise née Ruchat
 de Grandcour

Inscrit au présent registre le quatorze décembre
 mil huit cent huitante un sur la déclaration de Auguste
Combremont, père de l'enfant nouveau-né

Confirmé après lecture faite :

A. Combremont Ruchat

L'officier de l'état civil :

Chaban

Un à Grandcour
 le 14 7^{me} 1881
 de la part
 de M. Mayor

N^o 45
Mayor
Alfred

À la première ligne
sept intercalé, et à la
10^{me} le mot dix traité est
approuvé
L'atteste L. Duban

Le ^{sept} dix Décembre _____ mil huit cent quatre
vingt un à dix heures _____ avant midi est né _____
à Grandcour _____
Alfred _____ fils naturel
de Thélie Julie Mayor (Profession:) point
de Grandcour domicilié à Grandcour
~~et de~~ fille elle même de Daniel Frédéric Mayor
et de Louise née Mayor, de Grandcour

Inscrit au présent registre le ~~dix~~ vingt Décembre
mil huit cent huitante un sur la déclaration de la sage femme
M^{me} Louise Mayor, de Grandcour y domiciliée

Confirmé après lecture faite :
Louise Mayor

L'officier de l'état civil :
L. Duban

N^o 46
Mayor
Laure Eva Marguerite

La nature du nom de
Louis Mayor apposé ici
par erreur est approuvé
L'atteste L. Duban

Le dix sept Décembre _____ mil huit cent quatre
vingt un à huit heures trente minutes, après midi est né e
à Pessudens _____
Laure Eva Marguerite _____ fille légitime
de Louis Constant Mayor (Profession:) agriculteur
de Grandcour domicilié à Pessudens
et de Susanne Marguerite née Puchat
de Grandcour _____

Inscrit au présent registre le vingt Décembre _____
mil huit cent huitante un sur la déclaration de Louis
Constant Mayor, père de l'enfant nouveau né

Confirmé après lecture faite :
~~Louise Mayor~~
Louis Constant Mayor

L'officier de l'état civil :
L. Duban

^{N^o 47}
Honsberger
ni mort

Le dix-huit Décembre mil huit cent quatre-vingt-un à huit heures après midi est né ^{= mort}
à Chevroux
Honsberger fil le légitime
de Jean Edouard Honsberger (Profession:) agriculteur
de Eggivyll, Berne, domicilié à Chevroux
et de Jenny, Augustine Alexandrine née Bonny
de Chevroux

Inscrit au présent registre le dix-huit Décembre
mil huit cent quatre-vingt-un sur la déclaration de Jean
Frédéric Bonny, oncle maternel, de Chevroux et
y domicilié

Confirmé après lecture faite :
Jean Frédéric Bonny

L'officier de l'état civil :

L. Sudan

^{N^o 48}
Ruchat
Sina Louise

Le vingt et un Décembre mil huit cent quatre-vingt-un à six heures après midi est née
à Grandcour
Sina Louise fil le légitime
de Daniel François Ruchat (Profession:) agriculteur
de Grandcour domicilié à Grandcour
et de Jenny née Beck
de Champmartin

Inscrit au présent registre le vingt et un Décembre
mil huit cent quatre-vingt-un sur la déclaration de Daniel
François Ruchat, père de l'enfant nouveau-né

Confirmé après lecture faite :
François Ruchat

L'officier de l'état civil :

L. Sudan

N°

Le _____ mil huit cent _____
à _____ heure _____ midi est né _____
à _____ fil _____
de _____ (Profession :) _____
de _____ domicilié à _____
et de _____
de _____

Inscrit au présent registre le _____
mil huit cent _____ sur la déclaration de _____

Confirmé après lecture faite :
Louis Henry Goussier
Henry Goussier

L'officier de l'état civil : _____

N°

~~Le~~ Aujourd'hui trente et ~~mil huit cent~~ un
Decembre ~~à~~ mil ~~heure~~ huit cent ~~à~~ midi est né
~~à~~ quatre vingt un à Sept heures du soir
le présent registre est clos ~~et~~ et certifié con-
~~de~~ forme à l'autre double ~~(Profession)~~ suivant
~~de~~ l'article 2 de la ~~domicilié à~~ loi du 24 Decembre
~~et de~~ 1874 par moi soussigné officier de
~~à~~ l'Etat civil de l'arrondissement de
Grandcour.

~~Inscrit au présent registre le~~ *Satteste Goussier*
mil huit cent _____ sur la déclaration de _____

Confirmé après lecture faite : _____

L'officier de l'état civil : _____

N^o 1Cuany
Charles

- 1882 -

Le trois Janvier _____ mil huit cent quatre
vingt deux à trois heures _____ avant midi est né
à Chevroux _____

Cuany Charles _____ fils illégitime
de Marie Susanne Cuany (Profession:) domestique
de Chevroux _____ domicilié à Chevroux _____
et de filles Elle même de Julie Catherine Cuany
de _____

Inscrit au présent registre le cinq Janvier _____
mil huit cent huitante deux sur la déclaration de la sage femme
Louise Cuany, de Chevroux, y domiciliée, qui a assisté à l'accouchement

Confirmé après lecture faite :

Louise Cuany

L'officier de l'état civil :

L. AudanN^o 2Marcuard
Jean Gustave

Le douze Janvier _____ mil huit cent quatre
vingt deux à deux heures _____ avant midi est né
à Chesard _____

Jean Gustave _____ fils légitime
de Emile Marcuard (Profession:) agriculteur
de Grandcour _____ domicilié à Chesard _____
et de Marianne née Marnier _____
de Grandcour _____

Inscrit au présent registre le treize Janvier _____
mil huit cent huitante deux sur la déclaration de Emile
Marcuard, père de l'enfant nouveau-né

Confirmé après lecture faite :

Emile Marcuard

L'officier de l'état civil :

L. Audan

N^o 3
Meyer
Edouard Charles

Le dix-neuf Janvier _____ mil huit cent quatre
vingt deux à douze heures du jour _____ midi est né
à Chevroux _____
Edouard Charles _____ fils légitime
de Benjamin Meyer (Profession:) agriculteur
de Ulmitz, Fibourg, domicilié à Chevroux _____
et de Louise Elise née Guillet _____
de Missy _____

Inscrit au présent registre le vingt Janvier _____
mil huit cent huitante deux sur la déclaration de Benjamin
Meyer, père de l'enfant nouveau-né

Confirmé après lecture faite :

Benjamin Meyer

L'officier de l'état civil :

Communiqué à l'officier de l'état civil
B. Ulmitz à Gempfenach

E. Auban

N^o 4
Blanc
Adèle Angéline

Le vingt et un Janvier _____ mil huit cent quatre
vingt deux à six heures _____ après midi est née
à Missy _____
Adèle Angéline _____ fille légitime
de Daniel Frédéric Blanc (Profession:) cordonnier
de Missy _____ domicilié à Missy _____
et de Marie née Blatter _____
de Zimmerwald, Berne, _____

Inscrit au présent registre le vingt trois Janvier _____
mil huit cent huitante deux sur la déclaration de Daniel
Frédéric Blanc, père de l'enfant nouveau-né

Confirmé après lecture faite :

Frédéric Blanc

L'officier de l'état civil :

E. Auban

N° 5

Gardex
Rosa Marie

Le vingt quatre Janvier mil huit cent quatre
vingt deux à Bourze heures trente minutes, avant midi est né e
à Grandcour
Rosa Marie _____ fille légitime
de Eugène Gardex _____ (Profession:) agriculteur
de Gessenay, Beanes, domicilié à Grandcour
et de Elise Turin _____
de Valleyres sous Beanes _____

Inscrit au présent registre le vingt sept Janvier
mil huit cent huitante deux sur la déclaration de Eugène
Gardex, père de l'enfant nouveau-né

Confirmé après lecture faite :

Eugène Gardex

L'officier de l'état civil :

communiqué à l'officier de l'état civil
de Gessenay

L'Audan

N° 6

Saunier
Marie Fanny

Le cinq février mil huit cent quatre
vingt deux à Neuf heures après midi est né e
à Chesard, rive Grandcour,
Marie Fanny _____ fille légitime
de Louis Daniel Saunier _____ (Profession:) agriculteur
de Villars-le-Grand, domicilié à Chesard
et de Louise née Marcuard _____
de Grandcour _____

Inscrit au présent registre le sept février
mil huit cent huitante deux sur la déclaration de Louis
Daniel Saunier, père de l'enfant nouveau-né

Confirmé après lecture faite :

Louis Saunier

L'officier de l'état civil :

communiqué à l'officier de l'état civil
de Villars-le-Grand à Bellerive

L'Audan

^{N° 7}
Judan
Constant Auguste

Le dix-huit février _____ mil huit cent quatre
vingt deux à neuf heures trente minutes après midi est né
à Grandcour _____
Constant Auguste _____ fils légitime
de Daniel Constant Judan (Profession:) menuisier
de Grandcour domicilié à Grandcour
et de Susanne Elise née Mayor _____
de Grandcour _____

Inscrit au présent registre le vingt février _____
mil huit cent huitante deux sur la déclaration de Daniel
Constant Judan, père de l'enfant nouveau né

Confirmé après lecture faite :

Constant Judan Mayor

L'officier de l'état civil :

L. Judan

^{N° 8}
Puchat
Frithe Emile

Le vingt deux février _____ mil huit cent quatre
vingt deux à huit heures _____ après midi est né
à Grandcour _____
Frithe Emile _____ fils légitime
de Frédéric Puchat (Profession:) maréchal
de Grandcour domicilié à Grandcour
et de Sophie Marianne née Puchat _____
de Grandcour _____

Inscrit au présent registre le vingt cinq février _____
mil huit cent huitante deux sur la déclaration de Frédéric
Puchat, père de l'enfant nouveau né

Confirmé après lecture faite :

Frédéric Puchat

L'officier de l'état civil :

L. Judan

^{N^o 1}
Ruchat
Anna Sophie

Le vingt deux février mil huit cent quatre
vingt deux à neuf heures après midi est née
à Grandcour
Anna Sophie fille légitime
de Frédéric Ruchat (Profession:) maréchal
de Grandcour domicilié à Grandcour
et de Sophie Marianne née Ruchat
de Grandcour

Inscrit au présent registre le vingt cinq février
mil huit cent quatre sur la déclaration de Frédéric
Ruchat, père de l'enfant nouveau-né

Confirmé après lecture faite :

Frédéric Ruchat

L'officier de l'état civil :

L. Audan

^{N^o 10}
Thivoz
Gules Gustave

Le vingt sept février mil huit cent quatre
vingt deux à onze heures après midi est né
à Missy
Gules Gustave fils légitime
de Louis Daniel Thivoz (Profession:) maréchal
de Missy domicilié à Missy
et de Rose Julie née Blanc
de Missy

Inscrit au présent registre le premier Mars
mil huit cent quatre sur la déclaration de Louis
Daniel Thivoz, père de l'enfant nouveau-né

Confirmé après lecture faite :

Louis Daniel Thivoz

L'officier de l'état civil :

L. Audan

^{N^o 11}
Blanc
Alida Elise

Le Dieu-neuf Mars mil huit cent quatre
vingt-deux à douze heures vingt minutes, avant midi est né e
à Missy
Alida Elise fil le légitime
de Auguste Louis Blanc (Profession:) agriculteur
de Missy domicilié à Missy
et de Louise Anna née Blanc
de Missy

Inscrit au présent registre le vingt-trois Mars
mil huit cent quatre-vingt-deux sur la déclaration de Auguste
Louis Blanc, père de l'enfant nouveau-né

Confirmé après lecture faite :

Auguste Blanc Blanc

L'officier de l'état civil :

L. Audan

^{N^o 12}
Nicollier
Adèle Hélène

Le vingt-sept Mars mil huit cent quatre
vingt-deux à onze heures vingt minutes, avant midi est né e
à Grandcour
Adèle Hélène fil le légitime
de Frithe Nicollier (Profession:) printier
de Olleyres domicilié à Grandcour
et de Marie Marguerite Emilie née Vez
de Cheseaux

Inscrit au présent registre le vingt-huit Mars
mil huit cent quatre-vingt-deux sur la déclaration de Frithe
Nicollier, père de l'enfant nouveau-né

Confirmé après lecture faite :

Frithe Nicollier

L'officier de l'état civil :

Communique à l'officier de l'état civil
F. Olleyres

L. Audan

^{n° 13}
Rod
Charles Louis

Le huitième et un Mois mil huit cent quatre
vingt deux à cinq heures _____ avant midi est né
à Chevroux

Charles Louis Rod fils légitime
de Henri Auguste David Alexandre (Profession: agriculteur
Corroyge et Corcelles-lez-Lorat
de Mezières, Noyon, Semorel domicilié à Chevroux
et de Elise Louise née Bonny
de Chevroux

Inscrit au présent registre le trois avril
mil huit cent huitante deux sur la déclaration de Henri
Rod, père de l'enfant nouveau-né

Confirmé après lecture faite :

Henri Rod.

L'officier de l'état civil :

communiqué aux officiers de l'état civil
de Mezières, Corcelles, et Mollonnins à Donneloye

L. Audan

Le sept avril mil huit cent quatre
vingt deux à une heure _____ après midi est né
à Grandcour

Robert Constant fils légitime
de Jean Constant Ruchat (Profession: horloger
~~agriculteur~~)
de Grandcour domicilié à Veuchâtel
et de Julie née Mercet
de Etrichens, en séjour à Grandcour

Inscrit au présent registre le dix avril
mil huit cent huitante deux sur la déclaration de Constant
Ruchat, père de l'enfant nouveau-né

Confirmé après lecture faite :

Constant Ruchat

L'officier de l'état civil :

communiqué à l'officier de l'état civil
de Veuchâtel

L. Audan

^{n° 14}
Ruchat
Robert Constant

À la 5^{me} ligne le mot
agriculteur tracé et remplacé
par horloger et approuvé
L'abbé L. Audan

N^o 15
 Marcuard
 Eugénie

Le dix-neuf avril _____ mil huit cent quatre
 vingt-deux à huit heures _____ après midi est né e
 à Grandcour _____
Eugénie _____ fille légitime
 de Constant Marcuard (Profession:) agriculteur
 de Grandcour domicilié à Grandcour
 et de Susanne Cécile née Marcuard
 de Grandcour _____

Inscrit au présent registre le vingt-un avril _____
 mil huit cent huitante-deux sur la déclaration de Constant
Marcuard, père de l'enfant nouveau-né

Confirmé après lecture faite :

Constant Marcuard

L'officier de l'état civil :

L. Auban

N^o 16
 Marcuard
 Marius Jules

Le vingt-six avril _____ mil huit cent quatre
 vingt-deux à quatre heures _____ après midi est né
 à Chevroux _____
Marius Jules _____ fils légitime
 de Jules Auguste Louis Marcuard (Profession:) charpentier
 de Grandcour domicilié à Chevroux _____
 et de Marie née Keller _____
 de Reichenbach, Berne, _____

Inscrit au présent registre le vingt-neuf avril _____
 mil huit cent huitante-deux sur la déclaration de Jules
Marcuard, père de l'enfant nouveau-né

Confirmé après lecture faite :

Jules Marcuard

L'officier de l'état civil :

L. Auban

№ 17
Invermühle
Marie

Le neuf mai _____ mil huit cent quatre
vingt deux à douze heures trente minutes, après midi est né e
à Missy _____
Marie Invermühle fil le légitime
de Abraham Invermühle (Profession:) domestique
de Ansoldinger, Bern, domicilié à Missy _____
et de Anna Barbara née Spring
de Schüpfen, Bern, _____

Inscrit au présent registre le treize mai _____
mil huit cent huitante deux sur la déclaration de Abraham
Invermühle, père de l'enfant nouveau-né

Confirmé après lecture faite :

Abraham Invermühle

L'officier de l'état civil :

communiqué à l'officier de l'état
civil 3^e Ansoldinger

L. Auban
3

№ 18
Poulet
Ida Marianne

Le neuf mai _____ mil huit cent quatre
vingt deux à quatre heures _____ après midi est née
à Missy _____
Ida Marianne _____ fil le légitime
de Louis Auguste Poulet (Profession:) agriculteur
de Missy _____ domicilié à Missy _____
et de Marie Elise née Chivoz
de Missy _____

Inscrit au présent registre le treize mai _____
mil huit cent huitante deux sur la déclaration de Louis
Auguste Poulet, père de l'enfant nouveau-né

Confirmé après lecture faite :

L. Poulet

L'officier de l'état civil :

L. Auban
3

N^o 19
Gachet
Marie Elise

Le dix Mai _____ mil huit cent quatre
vingt deux à une heure trente minutes après midi est né e
à Pressensens _____
Marie Elise _____ fil le légitime
de Frédéric Philippe Gachet (Profession:) journalier
de Grandcour domicilié à Pressensens
et de Victoire Louise née Dufour _____
de Gournons la ville _____

Inscrit au présent registre le quatorze Mai _____
mil huit cent huitante deux sur la déclaration de Philippe
Gachet, père de l'enfant nouveau-né

Confirmé après lecture faite :

Philippe Gachet

L'officier de l'état civil :

G. Sudan

N^o 20
Mayer
Jean Eugène

Le quatorze Mai _____ mil huit cent quatre
vingt deux à six heures _____ après midi est né
à Grandcour _____
Jean Eugène _____ fil le légitime
de Jules Mayer (Profession:) agriculteur
de Grandcour domicilié à Grandcour
et de Sophie Marguerite née Puchat
de Grandcour _____

Inscrit au présent registre le quinze Mai _____
mil huit cent huitante deux sur la déclaration de Jules
Mayer, père de l'enfant nouveau-né

Confirmé après lecture faite :

Jules Mayer

L'officier de l'état civil :

G. Sudan

^{N^o 21}
 Mayor
 Amélie

Le dix-sept Mai _____ mil huit cent quatre
 vingt deux à Six heures _____ après midi est né e
 à Grandcour _____
 Amélie _____ fil le légitime
 de Henri Mayor _____ (Profession:) agriculteur
 de Grandcour domicilié à Grandcour
 et de Louise Sophie nee Rechat _____
 de Grandcour _____

Inscrit au présent registre le dix-neuf Mai _____
 mil huit cent huitante deux sur la déclaration de Henri
 Mayor, père de l'enfant nouveau-né

Confirmé après lecture faite :

Henri Mayor

L'officier de l'état civil :

L. Audan

^{N^o 22}
 Thévot
 Alice Joséphine

Le treize Juin _____ mil huit cent quatre
 vingt deux à Six heures _____ après midi est né e
 à Missy _____
 Alice Joséphine _____ fil le légitime
 de Charles Louis Thévot _____ (Profession:) agriculteur
 de Missy _____ domicilié à Missy _____
 et de Louise Lermy nee Marcuard _____
 de Grandcour _____

Inscrit au présent registre le seize Juin _____
 mil huit cent huitante deux sur la déclaration de Charles
 Louis Thévot, père de l'enfant nouveau-né

Confirmé après lecture faite :

Charles Louis Thévot

L'officier de l'état civil :

L. Audan

^{N^o 263}
 Marcuard
 Berthe Julie

Le Six Sept Juin mil huit cent quatre
vingtdeux à deux heures du jour midi est né e
 à Grandcour
Berthe Julie fille légitime
 de Jules Fritz Marcuard (Profession:) agriculteur
 de Grandcour domicilié à Grandcour
 et de Marie Louise née Blanc
 de Missy

Inscrit au présent registre le vingt Juin
 mil huit cent huitante deux sur la déclaration de Fritz
Marcuard, père de l'enfant nouveau né

Confirmé après lecture faite :

J. Marcuard

L'officier de l'état civil :

L. Sudan

^{N^o 264}
 Théroz
 Louise Julie

Le quatre Juillet mil huit cent quatre
vingtdeux à neuf heures après midi est né e
 à Missy
Louise Julie fille légitime
 de Charles Auguste Théroz (Profession:) agriculteur
 de Missy domicilié à Missy
 et de Julie Marguerite née Guillet
 de Missy

Inscrit au présent registre le Sept Juillet
 mil huit cent huitante deux sur la déclaration de Charles
Auguste Théroz, père de l'enfant nouveau né

Confirmé après lecture faite :

Auguste Théroz, ff. d. J.

L'officier de l'état civil :

L. Sudan

^{N^o 25}
Moret
Edouard

Le onze Juillet _____ mil huit cent quatre
vingt deux à dix heures _____ après midi est né
à Chevroux _____
Edouard Moret _____ fils légitime
de Jean Silvère Elie _____ (Profession:) agriculteur
de Montbovon, faubourg, domicilié à Chevroux _____
et de Elise née Jordan _____
de Savigny et Forel, vaud _____

Inscrit au présent registre le quatorze Juillet _____
mil huit cent huitante deux sur la déclaration de Jean
Silvère Elie Moret, père de l'enfant nouveau-né

Confirmé après lecture faite :

Moret Elie

L'officier de l'état civil :

Communiq. de l'officier de l'état civil L. Sudan
de Montbovon

^{N^o 26}
Thibaud
Albert Jules François

Le quatorze Juillet _____ mil huit cent quatre
vingt deux à cinq heures _____ avant midi est né
à Chevroux _____
Albert Jules François _____ fils légitime
de Henri Thibaud _____ (Profession:) journalier
de Concise, vaud, domicilié à Chevroux _____
et de Sophie Elisa née Puchat _____
de Grandcour _____

Inscrit au présent registre le seize Juillet _____
mil huit cent huitante deux sur la déclaration de Henri
Thibaud, père de l'enfant nouveau-né

Confirmé après lecture faite :

Henri Thibaud

L'officier de l'état civil :

Communiq. de l'officier de l'état civil L. Sudan
de Concise

N^o 27
 Mayor
 Alice Marguerite

Le dix-neuf Juillet mil huit cent quatre
 vingt-deux à deux heures avant midi est né e
 à Pessudens
 Alice Marguerites fille légitime
 de Emile Louis Mayor (Profession:) agriculteur
 de Grandcour domicilié à Pessudens
 et de Julie Louise née Marnier
 de Grandcour

Inscrit au présent registre le vingt-deux Juillet
 mil huit cent huitante-deux sur la déclaration de Emile
 Mayor, père de l'enfant nouveau-né

Confirmé après lecture faite :

Emile Mayor

L'officier de l'état civil :

L. Sudan

N^o 28
 Combremont
 Auguste Henri

Le vingt-deux Juillet mil huit cent quatre
 vingt-deux à douze heures quinze minutes, avant midi est né
 à Chesard
 Auguste Henri fils légitime
 de Henri Eugène Combremont (Profession:) agriculteur
 de Grandcour domicilié à Chesard
 et de Julie née Sudan
 de Grandcour

Inscrit au présent registre le vingt-deux Juillet
 mil huit cent huitante-deux sur la déclaration de Henri
 Combremont, père de l'enfant nouveau-né

Confirmé après lecture faite :

Henri Combremont

L'officier de l'état civil :

L. Sudan

N^o 29
Sahli

Le vingt six Juillet mil huit cent quatre
vingt deux à onze heures après midi est né
Mort-né, tière Grandcour
Sahli fils légitime
de Jean Sahli (Profession:) agriculteur
de Kauenkappelen, Berne, domicilié à tière Grandcour
et de Anna Maria Büschi
de Rietshensyl, Dicki, Berne,

Inscrit au présent registre le vingt neuf Juillet
mil huit cent huitante deux sur la déclaration de Jean
Sahli père de l'enfant

Confirmé après lecture faite :

Joseph Vassli

L'officier de l'état civil :

Li Swan

N^o 10
Jordan
Louis Abram

Le trente et un Juillet mil huit cent quatre
vingt deux à neuf heures après midi est né
à Chevroux
Louis Abram fils légitime
de Jules Jordan (Profession:) agriculteur
de Savigny et Forel, vaudois domicilié à Chevroux
et de Sophie Louise née Comte
de Chevroux et de Fayerne

Inscrit au présent registre le trois Aout
mil huit cent huitante deux sur la déclaration de Jules
Jordan, père de l'enfant nouveau né

Confirmé après lecture faite :

Jules Jordan

L'officier de l'état civil :

Li Swan

Communiqué aux officiers de l'état civil
de Savigny et de Forel

N^o 31
Mayer
Julie Emma

Le treize soit _____ mil huit cent quatre
vingt-deux à deux heures _____ après _____ midi est né.e.
à Grandcour _____
Julie Emma _____ fille légitime
de Constant Mayer _____ (Profession:) aubergiste
de Grandcour domicilié à Grandcour
et de Julie née Marcuard _____
de Grandcour _____

Inscrit au présent registre le quinze soit _____
mil huit cent huitante-deux sur la déclaration de Constant
Mayer, père de l'enfant nouveau-né

Confirmé après lecture faite :

Constant Mayer

L'officier de l'état civil :

Chavan

N^o 32
Delacour
Alice

Le dix-neuf soit _____ mil huit cent quatre
vingt-deux à dix heures _____ après _____ midi est né.e.
à Missy _____
Alice _____ fille légitime
de Auguste Delacour _____ (Profession:) agriculteur
de Missy _____ domicilié à Missy _____
et de Louise Jeanette née Delacour _____
de Missy _____

Inscrit au présent registre le vingt-un soit _____
mil huit cent huitante-deux sur la déclaration de Auguste
Delacour, père de l'enfant nouveau-né

Confirmé après lecture faite :

Delacour Auguste

L'officier de l'état civil :

Chavan

^{N^o 33}
Ferrari
Henri

Le quatorze Septembre mil huit cent quatre
vingt deux à trois heures avant midi est né
à Missy
Henri fils légitime
de Fortuné Ferrari (Profession:) gypseur
de Monteggio, Lessin, domicilié à Missy
et de Ursule née Fanetti
de Bérédino, commune de Lessa, Lessin,

Inscrit au présent registre le quinze Septembre
mil huit cent huitante deux sur la déclaration de Fortuné
Ferrari, père de l'enfant nouveau-né

Confirmé après lecture faite :

Ferrari Potance

L'officier de l'état civil :

Communié d'officier de l'état civil
de Monteggio

G. Duban

^{N^o 34}
Blanc
Leon

Le seize Septembre mil huit cent quatre
vingt deux à une heure trente minutes, avant midi est né
à Missy
Leon fils légitime
de Emile Blanc (Profession:) agriculteur
de Missy domicilié à Missy
et de Marguerite née Besson
de Bellerive

Inscrit au présent registre le dix huit Septembre
mil huit cent huitante deux sur la déclaration de Emile
Blanc, père de l'enfant nouveau-né

Confirmé après lecture faite :

Emile Blanc

L'officier de l'état civil :

G. Duban

^{N^o 35}
Ruchat
Lucie Valérie

Le vingt sept Septembre mil huit cent quatre
vingt deux à dix heures avant midi est née
à Grandcour
Lucie Valérie fille légitime
de Eugène Ruchat (Profession:) Charron
de Grandcour domicilié à Grandcour
et de Marie Marguerite née Guimard
de Gletterens, Canton de Fribourg

Inscrit au présent registre le vingt neuf Septembre
mil huit cent huitante deux sur la déclaration de Eugène
Ruchat, père de l'enfant nouveau-né

Confirmé après lecture faite :
Eugène Ruchat

L'officier de l'état civil :
Gaudan

~~Bouvier~~
Louise Eugénie

Le dix huit Octobre mil huit cent quatre
vingt deux à six heures avant midi est née
à Chevroux
Louise Eugénie fille légitime
de Auguste Louis Cuany (Profession:) Charpentier
de Chevroux domicilié à Chevroux
et de Marie Schaller née Germond
de Neuenegg, au canton de Berne

Inscrit au présent registre le vingt un Octobre
mil huit cent huitante deux sur la déclaration de Auguste
Louis Cuany, père de l'enfant nouveau-né

Confirmé après lecture faite :
Auguste Louis Cuany

L'officier de l'état civil :
Gaudan

En marge le
nom Bouvier tracé et
son remplacement par
Cuany est approuvé.
Vatteste Gaudan

N^o 37
Cuany
Louise Charlotte

Le vingt huit Octobre mil huit cent quatre
vingt deux à six heures avant midi est née
à Chevroux
Louise Charlotte fil le illégitime
de Marianne Marianne Cuany (Profession:) Cuisinière
de Chevroux domiciliée à Chevroux
et de fille elle même de David Louis Cuany
et de Marianne née Girardat, sa femme

Inscrit au présent registre le vingt Octobre
mil huit cent huitante deux sur la déclaration de la sage femme
Louise Cuany, de Chevroux, domiciliée, qui a assisté
à l'accouchement

Confirmé après lecture faite :

Louise Cuany

L'officier de l'état civil :

E. Duban

N^o 38
Marcuard
Jean Louis

Le vingt Novembre mil huit cent quatre
vingt deux à huit heures après midi est né
à Grandcour
Jean Louis fil légitime
de Jules Philippe Marcuard (Profession:) Tailleur
de Grandcour domicilié à Grandcour
et de Louise née Christinay
de Delley au Canton de Fribourg

Inscrit au présent registre le trois Décembre
mil huit cent huitante deux sur la déclaration de Jules
Philippe Marcuard, père de l'enfant nouveau né

Confirmé après lecture faite :

Jules Philippe Marcuard

L'officier de l'état civil :

E. Duban

N^o 39
Blanc
Louise

Le deux Décembre mil huit cent quatre
vingt deux à huit heures après midi est né
à Missy
Louise fille légitime
de Auguste Blanc (Profession:) agriculteur
de Missy domicilié à Missy
et de Françoise Angélique Martigny née Ribotel
de Compiègne au canton de Fribourg

Inscrit au présent registre le cinq Décembre
mil huit cent huitante deux sur la déclaration de Auguste
Blanc, père de l'enfant nouveau-né

Confirmé après lecture faite :
Auguste Blanc

L'officier de l'état civil :
G. Duban

N^o 40
Kraft
Clara Marie

Le sept Décembre mil huit cent quatre
vingt deux à une heure après midi est née
à Chevroux
Clara Marie fille légitime
de David Louis Kraft (Profession:) pasteur
de Chevroux domicilié à Chevroux
et de Marianne Marie née Perriard
de Chevroux

Inscrit au présent registre le huit Décembre
mil huit cent huitante deux sur la déclaration de David
Louis Kraft, père de l'enfant nouveau-né

Confirmé après lecture faite :
Louis Kraft

L'officier de l'état civil :
G. Duban

N^o 41
Goumaz
Louise

Le quatorze Décembre mil huit cent quatre
vingt deux à deux heures avant midi est né e
à Grandcour
Louise fil le légitime
de Philippe Edouard Goumaz (Profession:) agriculteur
de Sèdeilles domicilié à Grandcour
et de Jeanette née Duffai
de Sassel

Inscrit au présent registre le quinze Décembre
mil huit cent huitante deux sur la déclaration de Philippe
Edouard Goumaz, père de l'enfant nouveau né

Confirmé après lecture faite :

Edouard Goumaz

L'officier de l'état civil :

Communiqué à l'officier de l'état civil
de Sèdeilles

G. Duban

N^o 42
Goumaz
Marie

Le quatorze Décembre mil huit cent quatre
vingt deux à deux heures quinze minutes, avant midi est né e
à Grandcour
Marie fil le légitime
de Philippe Edouard Goumaz (Profession:) agriculteur
de Sèdeilles domicilié à Grandcour
et de Jeanette née Duffai
de Sassel

Inscrit au présent registre le quinze Décembre
mil huit cent huitante deux sur la déclaration de Philippe
Edouard Goumaz, père de l'enfant nouveau né

Confirmé après lecture faite :

Edouard Goumaz

L'officier de l'état civil :

Communiqué à l'officier de l'état civil
de Sèdeilles

G. Duban

N^o 43
Goumaré
Jeanne

Le quatorze Décembre mil huit cent quatre
vingt deux à deux heures ~~sept~~ minutes avant midi est né e
à Grandcour
Jeanne fil le légitime
de Philippe Edouard Goumaré (Profession:) agriculteur
de Sédailles domicilié à Grandcour
et de Jeannette née Duffai
de Sasse

Inscrit au présent registre le quinze Décembre
mil huit cent huitante deux sur la déclaration de Philippe
Edouard Goumaré, père de l'enfant nouveau né

Confirmé après lecture faite :

Edouard Goumaré

L'officier de l'état civil :

communiqué à l'officier de l'état civil de Sédailles G. Guéan

N^o 44
Delacour
Constant.

Delacour Constant inscrit
ci-contre ayant été agrégé à
la Commune de Le Locle
par arrêté du Conseil
général en date du 3 mai
1927, demeurant aussi originaire
de cette Commune.

Inscrit le 20 juin 1927

L'Officier d'Etat civil

L. Marion



Le seize Décembre mil huit cent quatre
vingt deux à cinq heures ~~et~~ avant midi est né
à Missy
Constant fils illégitime
de Elise Delacour (Profession:) ménagère
de Missy domicilié à Missy
et de fille elle même de Charles Frédéric
Delacour et de Susanne née Thévoy

Inscrit au présent registre le dix huit Décembre
mil huit cent huitante deux sur la déclaration de la sage femme
Madeleine Dubey, de Ruesyes y domiciliée qui a assisté
à l'accouchement

Confirmé après lecture faite :

Madeleine Dubey sage femme

L'officier de l'état civil :

G. Guéan

Le _____ mil huit cent _____
à _____ heure _____ midi est né
à _____ fil _____
de _____ (Profession:)
de _____ domicilié à _____
et de _____
de _____

Inscrit au présent registre le
mil huit cent _____ sur la déclaration de _____

Confirmé après lecture faite : _____

L'officier de l'état civil : _____

→ Aujourd'hui vingt et ~~mil huit cent~~ un
Decembre mil ~~huit cent~~ ~~quatre~~
→ quatre vingt deux à six heures du soir
le présent registre est clos et certifié
→ conforme à l'autre ~~(Profession:)~~ double suivant
→ l'article 2 de la loi ~~du~~ du 24 Decembre
→ 1874 par le soussigné officier de l'Etat
→ civil de l'arrondissement de Grandcour
Vatteste

Inscrit au présent registre le
mil huit cent _____ sur la déclaration de _____
un double a été remis le 30 Janvier 1883 à l'autorité
→ Confirmé après lecture faite : *Cantonale, en exécution de l'art. 2 de la loi.*

Grandcour le 30 Janvier 1883

L'officier de l'état civil : *C. Duval*



1883-

N^o 1
Wys
enfant mort-né

Le Sept Janvier _____ mil huit cent quatre
vingt trois à dix heures _____ après midi est né
Mort-né à Pessudens _____
Wys _____ fil le légitime
de Frédéric. Wys _____ (Profession:) journalier
de Piggisberg, Berne, domicilié à Pessudens _____
et de Joséphine, Félicienne, Veronique née Perriard
de Vallon, canton de Fribourg _____

Inscrit au présent registre le Neuf Janvier _____
mil huit cent huitante trois sur la déclaration du père
Frédéric Wys _____

Confirmé après lecture faite :

Wys

L'officier de l'état civil :

Audan

N^o 2
Bonny
Isaline

Le dix Sept Janvier _____ mil huit cent quatre
vingt trois à Sept heures _____ avant midi est né e
à Chevroux _____
Bonny Isaline _____ fil le légitime
de Henri Bonny _____ (Profession:) sellier
de Chevroux _____ domicilié à Chevroux _____
et de Louise née Jordan _____
de Savigny et de Forêt, Lavaux, _____

Inscrit au présent registre le dix Neuf Janvier _____
mil huit cent huitante trois sur la déclaration du père
Henri Bonny _____

Confirmé après lecture faite :

Henri Bonny

L'officier de l'état civil :

Audan

N^o 3
Walther
Marie Caroline

Le vingt deux Janvier mil huit cent quatre
vingt trois à minuit ~~moins~~ midi est né

à Missy
Walther Marie Caroline fil le légitime
de Christian Walther (Profession:) agriculteur
de Oberbourg, Basse, domicilié à Sanches
et de Elisabeth née Spring
de Schüpfen, Basse, et domiciliée à Missy

Inscrit au présent registre le vingt trois Janvier
mil huit cent quatre vingt trois sur la déclaration du père
Christian Walther

Confirmé après lecture faite :

Christian Walther

L'officier de l'état civil :

communiqué à l'officier de l'état civil
d'Oberbourg

L. Sudan

N^o 4
Curty
Constant

Le vingt cinq Janvier mil huit cent quatre
vingt trois à trois heures trente minutes, après midi est né

à Chesard, rive Grandcour
Curty Constant fils illégitime
de Marie Anastasie Curty (Profession:) domestique
de Montagny-les-Monts, Tribourg, domicilié à Chesard
et de fille elle même de Nicolas Curty, décédé
de

Inscrit au présent registre le vingt sept Janvier
mil huit cent quatre vingt trois sur la déclaration de la sage femme

Marianne Marcuard de Grandcour y domiciliée qui a assisté à l'accouchement

Confirmé après lecture faite :

Marianne Marcuard

L'officier de l'état civil :

communiqué à l'officier de l'état civil de
Montagny les Monts

L. Sudan

^{N° 5}
Bonny
David Auguste

Le premier février mil huit cent quatre
vingt trois à onze heures après midi est né

à Chevroux
Bonny David Auguste fils légitime
de Charles Henri Bonny (Profession:) agriculteur
de Chevroux domicilié à Chevroux
et de Lucie ne Mayor
de Grandcour

Inscrit au présent registre le trois février
mil huit cent huitante trois sur la déclaration de Charles
Henri Bonny, père de l'enfant

Confirmé après lecture faite :

Charles Bonny

L'officier de l'état civil :

C. Guéan

^{N° 6}
Ruchat
Julie Louise

Le six février mil huit cent quatre
vingt trois à neuf heures avant midi est née

à Grandcour
Ruchat Julie Louise fille légitime
de Daniel François Ruchat (Profession:) agriculteur
de Grandcour domicilié à Grandcour
et de Fanny ne Beck
de Champmartin

Inscrit au présent registre le neuf février
mil huit cent huitante trois sur la déclaration de son père
François Ruchat

Confirmé après lecture faite :

François Ruchat

L'officier de l'état civil :

C. Guéan

N^o 7
Gyger
Frédéric

Le Sept février _____ mil huit cent quatre
vingt trois à deux heures _____ avant midi est né
à Grandcour
Gyger Frédéric _____ fils légitime
de Christian Gyger (Profession:) agriculteur
de Eriz, Berne, domicilié à Grandcour
et de Marie née Spring
de Schüpfen, Canton de Berne, _____

Inscrit au présent registre le dix février _____
mil huit cent huitante trois sur la déclaration de le père
Christian Gyger _____

Confirmé après lecture faite :

Christian Gyger

L'officier de l'état civil :

Communiqué à l'officier de l'état civil
Eriz

C. Sudan

N^o 8
Saurin
Edmond William

Le onze février _____ mil huit cent quatre
vingt trois à sept heures _____ avant midi est né
à Chesard, rière Grandcour
Saurin Edmond William _____ fils illégitime
de Louise Saurin (Profession:) ménagère
de Villars-le-Grand domicilié à Chesard
et de fille elle même d'Abram Auguste Saurin
et de Sophie Augustine née Mayor

Inscrit au présent registre le treize février _____
mil huit cent huitante trois sur la déclaration de la sage femme
Marianne Marcuard de Grandcour y domiciliée, qui a
= l'assisté à l'accouchement

Confirmé après lecture faite :

Marianne Marcuard

L'officier de l'état civil :

Communiqué à l'officier de l'état civil
de Villars le Grand

C. Sudan

N^o 9
Cuany
Henri Louis

Le douze février _____ mil huit cent quatre
vingt trois à onze heures _____ après midi est né
à Grandcour _____
Cuany Henri Louis _____ fils légitime
de Constant Auguste Cuany (Profession:) agriculteur
de Chevroux domicilié à Grandcour
et de Marie Sina née Marquard _____
de Grandcour _____

Inscrit au présent registre le seize février _____
mil huit cent huitante trois sur la déclaration du père
Constant Cuany _____

Confirmé après lecture faite :

Est Cuany _____

L'officier de l'état civil :

E. Duban

N^o 10
Meyer
Berthe

Le dix sept février _____ mil huit cent quatre
vingt trois à dix heures _____ après midi est née
à Missy _____
Meyer Berthe _____ fille légitime
de Benjamin Meyer (Profession:) agriculteur
de Ulmuth, Freiburg domicilié à Missy _____
et de Louise Elise née Guillet _____
de Missy _____

Inscrit au présent registre le vingt février _____
mil huit cent huitante trois sur la déclaration du père
Benjamin Meyer _____

Confirmé après lecture faite :

Benjamin Meyer _____

L'officier de l'état civil :

Communiqué à l'officier de l'état civil
à Ulmuth _____

E. Duban

^{N^o 11}
Gilomen
Marie Ida

Le vingt'un février mil huit cent quatre
vingt trois à dix heures avant midi est né e
à Grandcour
Gilomen Marie Ida fil le légitime
de Jules ^{Emile} Gilomen (Profession:) agriculteur
de Scheunenberg, Berny, domicilié à Grandcour
et de Marianne Adèle née Amiquet
de Mathot

À la cinquième ligne ci
contre le nom Emile in-
tercollé est approuvé
l'acte L. Duran

Inscrit au présent registre le vingt quatre février
mil huit cent huitante trois sur la déclaration de père
Jules Emile Gilomen

Confirmé après lecture faite :

Jules Gilomen Amiquet

L'officier de l'état civil :

communiqué à l'officier de l'état civil
de Scheunenberg à Mengi

L. Duran

^{N^o 12}
Mayor
Emma Julie

Le vingt trois février mil huit cent quatre
vingt trois à onze heures avant midi est né e
à Grandcour
Mayor Emma Julie fil le légitime
de Daniel Frédéric Mayor (Profession:) agriculteur
de Grandcour domicilié à Grandcour
et de Julie Fanny Mayor
de Grandcour

Inscrit au présent registre le vingt quatre février
mil huit cent huitante trois sur la déclaration de père
Daniel Mayor

Confirmé après lecture faite :

Daniel Mayor Mayor

L'officier de l'état civil :

L. Duran

N^o 13
Volz
Alberte Henri

Le vingt cinq février mil huit cent quatre
vingt trois à deux heures avant midi est né
à Ferroues, rue Grandcour
Volz Alberte Henri, fils illégitime
de Marie Madeleine Volz (Profession:) fille de Chambre
de Gammelshausen, Göppingen, Wurtemberg domiciliée à Paris
et de fille elle même d'André Volz et de Marie
de Madeleine née Frey, sa femme

Inscrit au présent registre le vingt huit février
mil huit cent huitante trois sur la déclaration de la sage femme
Marianne Marcuard, de Grandcour y domiciliée, qui a assisté
à l'accouchement

Confirmé après lecture faite :
M^{me} Marcuard

L'officier de l'état civil :
G. Suvar

Communiqué à la Chancellerie d'Etat
à Lausanne

N^o 14
Marcuard
Robert Henri

Le vingt sept février mil huit cent quatre
vingt trois à quatre heures avant midi est né
à Grandcour
Marcuard Robert Henri, fils légitime
de Eugène Auguste Marcuard (Profession:) agriculteur
de Grandcour domicilié à Grandcour
et de Fanny Sophie née Gachet
de Grandcour

Inscrit au présent registre le vingt huit février
mil huit cent huitante trois sur la déclaration de père
Eugène Marcuard

Confirmé après lecture faite :
Eugène Marcuard

L'officier de l'état civil :
G. Suvar

*N^o 15
Wolf
Auguste*

Le *vingt trois* Mars mil huit cent *quatre*
vingt trois à *trois* heures *avant* midi est né

à *Cherroux*

Wolf Auguste fils *légitime*

de *Rodolphe Wolf* (Profession:) *journalier*

de *Chietres, Gibourg* domicilié à *Cherroux*

et de *Suisse, née Röthlisberg*

de *Flochthalen, au Canton de Berne*

Inscrit au présent registre le *vingt trois* Mars

mil huit cent *quatre* sur la déclaration du *père*

Rodolphe Wolf

Confirmé après lecture faite :

Rodolphe Wolf

L'officier de l'état civil :

*Communiqué à l'officier de l'état civil
de Chietres*

Chavan

*N^o 16
Quillet*

Le *dix neuf* Mars mil huit cent *quatre*
vingt trois à *quatre* heures *avant* midi est né

à *Missy*

Quillet fils *légitime*

de *Louis Auguste Quillet* (Profession:) *agriculteur*

de *Missy* domicilié à *Missy*

et de *Elise, née Cherbaud*

de *Corcelles près Taverne*

Inscrit au présent registre le *vingt un* Mars

mil huit cent *quatre* sur la déclaration du *père Louis*

*Auguste Quillet, Cet enfant est déclaré le dix neuf Mars
à quatre heures quinze minutes avant*

Confirmé après lecture faite :

L. Quillet-Cherbaud

L'officier de l'état civil :

Chavan

N° 17

Goumaz

Marie Louise
Pasche Marie Louise

Le vingt quatre Mars _____ mil huit cent quatre
vingt trois à six heures _____ avant midi est né e
à Grandcour _____
Goumaz Marie Louise _____ fille illégitime
de Eugénie Goumaz _____ (Profession) _____
de Sèdeilles _____ domiciliée à Grandcour _____
et de fille elle même de Philippe Edouard Goumaz
et de Jeanette née Siffai, sa femme _____

Inscrit au présent registre le vingt sept Mars _____
mil huit cent huitante trois sur la déclaration de la sage femme
Louise Mayor, de Grandcour y domiciliée, qui a assisté à l'accouchement

Confirmé après lecture faite :

Louise Mayor.

L'officier de l'état civil :

communiqué à l'officier de l'état civil de
Sèdeilles à Villargel

L. Audan

N° 18

Cuany
Adèle

Le trente Mars _____ mil huit cent quatre
vingt trois à six heures _____ après midi est né e
à Chevroux _____
Cuany Adèle _____ fil le légitime
de David Auguste Cuany (Profession) charpentier
de Chevroux _____ domicilié à Chevroux _____
et de Rose Louise née Bonny _____
de Chevroux _____

Inscrit au présent registre le deux Avril _____
mil huit cent huitante trois sur la déclaration de David
Auguste Cuany père de l'enfant _____

Confirmé après lecture faite :

Auguste David Cuany Charpentier

L'officier de l'état civil :

L. Audan

N^o 19
Bonny
Eugène

Le trois avril _____ mil huit cent quatre
vingt trois à onze heures _____ avant midi est né
à Chevroux _____
Bonny Eugène _____ fils légitime
de David Louis Bonny (Profession:) agriculteur
de Chevroux _____ domicilié à Chevroux _____
et de Louise née Vinard _____
de Chevroux _____

Inscrit au présent registre le cinq avril _____
mil huit cent huitante trois sur la déclaration du père
David Louis Bonny _____

Confirmé après lecture faite :

David Louis Bonny

L'officier de l'état civil :

L. Sudan

N^o 20
Bonny
Louis Auguste

Le huit avril _____ mil huit cent quatre
vingt trois à trois heures _____ après midi est né
à Chevroux _____
Bonny Louis Auguste _____ fils légitime
de David Auguste (Profession:) agriculteur
de Chevroux _____ domicilié à Chevroux _____
et de Fanny Marie née Mayer _____
de Grandcour _____

Inscrit au présent registre le dix avril _____
mil huit cent huitante trois sur la déclaration du père
Auguste Bonny _____

Confirmé après lecture faite :

A. L. Bonny

L'officier de l'état civil :

L. Sudan

N^o 21
Blanc
Paul Emile

Le quatorze avril _____ mil huit cent quatre
vingt trois à une heure _____ avant midi est né
à Missy _____
Blanc Paul Emile _____ fils légitime
de Auguste Louis Blanc (Profession:) agriculteur
de Missy _____ domicilié à Missy _____
et de Louise Anna née Blanc _____
de Missy _____

Inscrit au présent registre le quinze avril _____
mil huit cent huitante trois sur la déclaration de père
Auguste Blanc _____

Confirmé après lecture faite :

Auguste Blanc Blanc

L'officier de l'état civil :

L. Lutan

N^o 22
Lutan
Daniel Constant

Le vingt deux avril _____ mil huit cent quatre
vingt trois à Minuit ~~heure~~ trente minutes ~~midi~~ est né
à Grandcour _____
Lutan Daniel Constant fils légitime
de Daniel Constant Lutan (Profession:) menuisier
de Grandcour, décédé ~~domicilié à~~ Le Douy le 2 Janvier 1883
et de Susanne Elise née Mayor _____
de Grandcour et y domiciliée _____

Inscrit au présent registre le vingt cinq avril _____
mil huit cent huitante trois sur la déclaration de la sage femme
Louise Mayor, de Grandcour, y domiciliée, qui a assisté à l'accou-
= chement

Confirmé après lecture faite :

Louise Mayor

L'officier de l'état civil :

L. Lutan

^{N^o 23}
Nicollier
Francois

Le vingt six avril mil huit cent quatre
vingt trois à deux heures avant midi est né
à Grandcour
Nicollier Francois fils légitime
de Frits Nicollier (Profession:) journalier
de Olleyres domicilié à Grandcour
et de Marie Marguarite Emilie née Vey
de Cheseaux

Inscrit au présent registre le vingt sept avril
mil huit cent quatre sur la déclaration de Frits
Nicollier père de l'enfant

Confirmé après lecture faite :

F. Nicollier

L'officier de l'état civil :

Communiqué à l'officier de l'état civil L. Duban
Olleyres à Averches

^{N^o 24}
Gachet
Louise Julie

Le vingt sept ^{meur} avril mil huit cent quatre
vingt trois à trois heures après midi est née
à Grandcour
Gachet Louise Julie fille légitime
de Daniel Constant Gachet (Profession:) sellier
de Grandcour domicilié à Grandcour
et de Elise Sophie Marie née Duban
de Grandcour

Inscrit au présent registre le trente avril
mil huit cent quatre sur la déclaration de père
Constant Gachet

Confirmé après lecture faite :

Constant Gachet Duban

L'officier de l'état civil :

L. Duban

A la première ligne
se trouve la radiation ou
chiffre de son remplacement
par nous est approuvé
L. Duban

N^o 25
 Mayor
 Ami Oscar

Le deux Mai _____ mil huit cent quatre
 vingt trois à six heures _____ avant midi est né _____
 à Grandcour _____
Mayor Ami Oscar fils légitime
 de Louis Frédéric Mayor (Profession:) agriculteur
 de Grandcour domicilié à Grandcour
 et de Susanne Louise née Detry
 de Tayerne _____

Inscrit au présent registre le trois Mai _____
 mil huit cent huitante trois sur la déclaration du père
 Louis Mayor _____

Confirmé après lecture faite :

L. Mayor

L'officier de l'état civil :

L. Audan

N^o 26
 Marcuard
 Charles Albert

Le six Mai _____ mil huit cent quatre
 vingt trois à huit heures quarante cinq minutes _____ avant midi est né _____
 à Grandcour _____
Marcuard Charles Albert fils légitime
 de Charles Auguste Louis Marcuard (Profession:) instituteur
 de Grandcour domicilié à Grandcour
 et de Elisa Marie Louise née Guet _____
 de Boulers et de Moudon _____

Inscrit au présent registre le sept Mai _____
 mil huit cent huitante trois sur la déclaration du père
 Charles Marcuard _____

Confirmé après lecture faite :

C. Marcuard

L'officier de l'état civil :

L. Audan

^{N° 27}
Major
Sophie

Le premier Juin _____ mil huit cent quatre
vingt trois à onze heures _____ avant midi est né
à Grandcour _____
Major Sophie _____ fille légitime
de ^M Henri Major (Profession:) agriculteur
de Grandcour domicilié à Grandcour
et de Louise Sophie née Puchat _____
de Grandcour _____

Inscrit au présent registre le trois Juin _____
mil huit cent huitante trois sur la déclaration du père
Henri Major _____

Confirmé après lecture faite :

Henri Major _____

L'officier de l'état civil :

L. Sudan _____

^{N° 28}
Johannot
Robert Louis

Le dix huit Juin _____ mil huit cent quatre
vingt trois à trois heures _____ avant midi est né
à Chevroux _____
Johannot Robert Louis _____ fils légitime
de ^M Emile Johannot (Profession:) gendarme
de Tolocheraz domicilié à Chevroux _____
et de Pomraz Louise Sophie _____
de Cully _____

Inscrit au présent registre le vingt deux Juin _____
mil huit cent huitante trois sur la déclaration du père
Emile Johannot _____

Confirmé après lecture faite :

Johannot _____

L'officier de l'état civil :

Communiqué à l'officier de l'état civil
de Tolocheraz à Morges

L. Sudan _____

N^o 29
 Mayor
 Jules Henri

Le quatorze Juillet _____ mil huit cent quatre
 vingt trois à dix heures _____ avant midi est né
 à Grandcour _____
 Mayor Jules Henri fils illégitime
 de Sophie Marie Mayor (Profession:) ménagère
 de Grandcour domicilié à Grandcour
 et de fille elle même de défunt Jean Daniel Mayor
 et de Susanne Judith née Blanche, sa femme

Inscrit au présent registre le seize Juillet _____
 mil huit cent huitante trois sur la déclaration de la sage femme
 Louise Mayor, de Grandcour y domiciliée, qui a assisté à l'accouchement
 = Chemento

Confirmé après lecture faite :

Louise Mayor

L'officier de l'état civil :

L. Audan

N^o 30
 Ruchat
 Nancy Rosa

Le vingt et un Juillet _____ mil huit cent quatre
 vingt trois à quatre heures _____ avant midi est née
 à Grandcour _____
 Ruchat Nancy Rosa fille légitime
 de Henri Frédéric Ruchat (Profession:) charbonnier
 de Grandcour domicilié à Grandcour
 et de Sylvie Charlotte née Audan _____
 de Grandcour _____

Inscrit au présent registre le vingt trois Juillet _____
 mil huit cent huitante trois sur la déclaration de Henri
 Ruchat père de l'enfant _____

Confirmé après lecture faite :

Henri Ruchat

L'officier de l'état civil :

L. Audan

N^o 31
Jordan
Véon

Le vingt cinq Juillet mil huit cent quatre
vingt trois à une heure après midi est né
à Chevroux
Jordan Véon fils légitime
de Paul Jordan (Profession:) agriculteur
de Savigny et Forel, Savant, domicilié à Chevroux
et de Saline Louise née Perriard
de Chevroux

Inscrit au présent registre le vingt six Juillet
mil huit cent huitante trois sur la déclaration de père
Paul Jordan

Confirmé après lecture faite :

Paul Jordan

L'officier de l'état civil :

L. Duban

Communiqué aux officiers de l'état civil
de Savigny et de Forel

N^o 32
Combremont
Jeanne Augusta

Le vingt six Juillet mil huit cent quatre
vingt trois à une heure avant midi est née
à Chesard
Combremont Jeanne Augusta fille légitime
de Henri Eugène Combremont (Profession:) agriculteur
de Grandcour domicilié à Chesard
et de Julie née Duban
de Grandcour

Inscrit au présent registre le vingt six Juillet
mil huit cent huitante trois sur la déclaration de père
Henri Combremont

Confirmé après lecture faite :

Henri Combremont & Duban

L'officier de l'état civil :

L. Duban

N^o 33
Bonny
Auguste

Le trois Aouts _____ mil huit cent quatre
vingt trois à six heures _____ après midi est né
à Chevroux _____
Bonny Auguste _____ fils légitime
de Louis Bonny _____ (Profession:) agriculteur
de Chevroux _____ domicilié à Chevroux _____
et de Marie Louise née Bonny _____
de Chevroux _____

Inscrit au présent registre le cinq aouts _____
mil huit cent huitante trois sur la déclaration de père
Louis Bonny, _____

Confirmé après lecture faite :

Louis Bonny Bonny

L'officier de l'état civil :

E. Auban

N^o 34
Thivoz
Ernest

Le quatre Aouts _____ mil huit cent quatre
vingt trois à six heures _____ trente minutes, avant midi est né
à Missy _____
Thivoz Ernest _____ fils légitime
de Jules Louis Thivoz _____ (Profession:) agriculteur
de Missy _____ domicilié à Missy _____
et de Louise Yvonne née Gentison _____
de Constantine _____

Inscrit au présent registre le sept Aouts _____
mil huit cent huitante trois sur la déclaration de père
Jules Thivoz _____

Confirmé après lecture faite :

Jules Louis Thivoz

L'officier de l'état civil :

E. Auban

N° 35

Chesaux
Edouard Alfred

Le dix Septembre mil huit cent quatre
vingt trois à Sept heures avant midi est né
à Pessuens

Chesaux Edouard Alfred fils légitime
de Paul Louis Henri Chesaux (Profession:) Pasteur
de Lavey domicilié à Pessuens
et de Ernest Alice Julia, sa femme
de Lyon

Inscrit au présent registre le treize Septembre
mil huit cent huitante trois sur la déclaration du père
Paul Chesaux

Confirmé après lecture faite :

P. Chesaux
Pastor

L'officier de l'état civil :

Communiqué à l'officier de l'état civil de
Lavey à Bet

L. Auban

N° 36

Bonny
Elise Marianne

Le dix-sept Septembre mil huit cent quatre
vingt trois à deux heures après midi est née
à Chevroux

Bonny Elise Marianne fille légitime
de Charles Louis Daniel Bonny (Profession:) agriculteur
de Chevroux domicilié à Chevroux
et de Madelaine Yvette née Guillod
de Sugiez

Inscrit au présent registre le vingt Septembre
mil huit cent huitante trois sur la déclaration du père
Louis Bonny

Confirmé après lecture faite :

Louis Bonny

L'officier de l'état civil :

L. Auban

No 34
Ruchat
Albert Constant

Le dix sept Septembre mil huit cent quatre
vingt trois à cinq heures ~~deux minutes~~, après midi est né
à Grandcour
Ruchat Albert Constant fil légitime
de Jean Constant Ruchat (Profession:) horloger
de Grandcour domicilié à Neuchâtel
et de Julie née Morcet
de Echichens, en séjour à Grandcour

Inscrit au présent registre le vingt Septembre
mil huit cent huitante trois sur la déclaration de la sage femme
qui a assisté à l'accouchement Louise Mayor, de Grandcour
y domiciliée

Confirmé après lecture faite :

Louise Mayor

L'officier de l'état civil :

Communiqué à l'officier de l'état civil
de Neuchâtel

G. Judan

No 38
Dubey
Lucie Thérèse

Le vingt six Septembre mil huit cent quatre
vingt trois à trois heures avant midi est née
à Chevroux
Dubey Lucie Thérèse fil légitime
de François Pierre Dubey (Profession:) agriculteur
de Gletterens, Tribourg, domicilié à Chevroux
et de Marie Pauline née Guimard
de Gletterens

Inscrit au présent registre le vingt sept Septembre
mil huit cent huitante trois sur la déclaration du père
François Dubey

Confirmé après lecture faite :

Dubey François

L'officier de l'état civil :

Communiqué à l'officier de l'état
civil de Gletterens

G. Judan

^{N^o 39}
Siechti
Alfred

Le quatre Octobre mil huit cent quatre
vingt trois à huit heures après midi est né
à Chesard, rière Grandcour
Siechti Alfred fils légitime
de Gustave Ernest Siechti (Profession:) agriculteur
de Mühleberg, Berne, domicilié à Chesard
et de Anna Elisabetha Rümmlen
de Gempfenach, Fribourg,

Inscrit au présent registre le huit Octobre
mil huit cent soixante trois sur la déclaration du père
Gustave Ernest Siechti

Confirmé après lecture faite :

Gustave Ernest Siechti

L'officier de l'état civil :

Communiqué à l'officier de l'état civil de
Mühleberg

C. Sudan

^{N^o 40}
Mayor
Charles Alfred

Le huit Octobre mil huit cent quatre
vingt trois à dix heures avant midi est né
à Repsudens
Mayor Charles Alfred fils légitime
de Emile Louis Mayor (Profession:) agriculteur
de Grandcour domicilié à Repsudens
et de Julie Louise née Wammier
de Grandcour

Inscrit au présent registre le onze Octobre
mil huit cent soixante trois sur la déclaration du père
Emile Louis Mayor

Confirmé après lecture faite :

Emile Mayor

L'officier de l'état civil :

C. Sudan

N^o 11
Christinat
Alfred

Le dix Octobre _____ mil huit cent quatre
vingt trois à deux heures _____ après midi est né
à Missy _____
Christinat Alfred _____ fils légitime
de Charles Auguste Christinat (Profession:) agriculteur
de Villars-le-Grand domicilié à Missy _____
et de Marie Elise née Morel _____
de Missy _____

Inscrit au présent registre le douze Octobre _____
mil huit cent huitante trois sur la déclaration du père
Charles Auguste Christinat _____

Confirmé après lecture faite :

Auguste Christinat

L'officier de l'état civil :

Communiqué à l'officier de l'état civil de
Villars-le-Grand à Bellevue

L. Audan

N^o 12
Cuany
Léa Louise

Le trente Octobre _____ mil huit cent quatre
vingt trois à trois heures _____ avant midi est née
à Chevroux _____
Cuany Léa Louise _____ fille légitime
de Jacques Louis Cuany (Profession:) pêcheur
de Chevroux _____ domicilié à Chevroux _____
et de Marie née Kraft _____
de Chevroux _____

Inscrit au présent registre le deux Novembre _____
mil huit cent huitante trois sur la déclaration du père
Jacques Louis Cuany _____

Confirmé après lecture faite :

Jacques Louis Cuany

L'officier de l'état civil :

L. Audan

№ 43
Combremont
Marie Mathilde

Le quatre novembre mil huit cent quatre
vingt trois à trois heures avant midi est né

à Chesard

Combremont Marie Mathilde fille légitime

de Emile Francois Combremont (Profession:) agriculteur

de Grandcour domicilié à Chesard

et de Elise Julie née Combremont

de Grandcour

Inscrit au présent registre le Six novembre

mil huit cent huitante trois sur la déclaration du père

Emile Combremont

Confirmé après lecture faite :

Emile Combremont

L'officier de l'état civil :

L. Sudan

№ 44
Blanc
Eugène Francois

Le quatorze novembre mil huit cent quatre
vingt trois à huit heures avant midi est né

à Missy

Blanc Eugène Francois fils légitime

de Daniel Frédéric Blanc (Profession:) Coronnier

de Missy domicilié à Missy

et de Marie née Blatter

de Zimmerwald, Berne

Inscrit au présent registre le Seize novembre

mil huit cent huitante trois sur la déclaration du père

Frédéric Blanc

Confirmé après lecture faite :

Frédéric Blanc

L'officier de l'état civil :

L. Sudan

no 115
Kraft
Berthe

Le huit Décembre mil huit cent quatre
vingt-trois à cinq heures avant midi est née
à Chevroux
Kraft Berthe fille légitime
de David Louis Kraft (Profession:) pêcheur
de Chevroux domicilié à Chevroux
et de Marianne Marie née Perriard
de Chevroux

Inscrit au présent registre le onze Décembre
mil huit cent huitante trois sur la déclaration de père
David Louis Kraft

Confirmé après lecture faite :

Louis Kraft

L'officier de l'état civil :

L. Suvar

no 116
Patthey
Henri

Le treize Décembre mil huit cent quatre
vingt-trois à une heure avant midi est né
à Grandcour
Patthey Henri fils légitime
de Henri Patthey (Profession:) domestique de campagne
de Fieffé domicilié à Grandcour
et de Félicie Julie née Mayore
de Grandcour

Inscrit au présent registre le quinze Décembre
mil huit cent huitante trois sur la déclaration de Henri
Patthey, père de l'enfant

Confirmé après lecture faite :

Henri Patthey

L'officier de l'état civil :

L. Suvar

Communiqué à l'officier de l'état civil de
Fieffé

No 47
 Indermühle
 Bertha

Le quatorze Décembre _____ mil huit cent quatre
 vingt-trois à onze heures _____ avant midi est née
 à Missy _____
 Indermühle Bertha fil le légitime
 de Abraham Indermühle (Profession) *Arrestique de Campagne*
 de Ansolingen, Berne, domicilié à Missy _____
 et de Anna Barbara née Spring _____
 de Schüpfen, Berne, _____

Inscrit au présent registre le dix-sept Décembre _____
 mil huit cent huitante-trois sur la déclaration du père
 Abraham Indermühle _____

Confirmé après lecture faite :

Abraham Indermühle

L'officier de l'état civil :

communiqué à l'officier de l'état civil
 de Ansolingen

C. Guisan

No 48
 Chibaud
 Alphonsine Olga

Le dix-sept Décembre _____ mil huit cent quatre
 vingt-trois à dix heures _____ avant midi est née
 à Chevroux _____
 Chibaud Alphonsine Olga fil le légitime
 de Henri Chibaud (Profession) *journalier cultivateur*
 de Concise, Vaud, domicilié à Chevroux _____
 et de Sophie Elisa née Buchat _____
 de Grandcour _____

Inscrit au présent registre le dix-huit Décembre _____
 mil huit cent huitante-trois sur la déclaration du père
 Henri Chibaud _____

Confirmé après lecture faite :

Henri Chibaud

L'officier de l'état civil :

communiqué à l'officier de l'état civil de
 Concise

C. Guisan

^{N^o 49}
Cuany
Georges Francois

Le vingt cinq Décembre mil huit cent quatre
vingt trois à dix heures après midi est né
à Chevroux
Cuany Georges Francois fils illégitime
de Visette Marianne Cuany (Profession:) cuisinière
de Chevroux domicilié à Chevroux
et de fille elle même de David Louis Cuany et
de Marianne Visette nee Gendrat, sa femme

Inscrit au présent registre le vingt six Décembre
mil huit cent huitante trois sur la déclaration de la sage femme
Louise Cuany de Chevroux y domiciliée, qui a assisté à l'accouchement

Confirmé après lecture faite :

Louise Cuany sage femme

L'officier de l'état civil :

A. Audan

^{N^o 50}
Delacour
Ami

Le vingt six Décembre mil huit cent quatre
vingt trois à cinq heures avant midi est né
à Missy
Delacour Ami fils légitime
de Auguste Delacour (Profession:) agriculteur
de Missy domicilié à Missy
et de Louise Jeanette nee Delacour
de Missy

Inscrit au présent registre le vingt neuf Décembre
mil huit cent huitante trois sur la déclaration de père
Auguste Delacour

Confirmé après lecture faite :

Delacour Auguste

L'officier de l'état civil :

A. Audan

^{N^o 51}
 Mayor
 Louis Charles

Le trente Décembre, _____ mil huit cent quatre
 vingt trois à deux heures _____ avant midi est né
 à Pressuens _____
 Mayor Louis Charles _____ fils illégitime
 de Marie Hélène Mayor (Profession:) agriculteur
 de Grandcour domicilié à Pressuens _____
 et de fille elle même de Philippe Constant Mayor
 et de Julie née Lenthorey, sa femme. _____

Inscrit au présent registre le trente et un Décembre _____
 mil huit cent huitante trois sur la déclaration de la sage femme
 Louise Mayor, de Grandcour y domiciliée, qui a assisté à l'accou-
 chement

Confirmé après lecture faite :

Louise Mayor.

L'officier de l'état civil :

C. Guédon

^{N^o 52}
 Cottier
 Georges Louis

Le trente Décembre _____ mil huit cent quatre
 vingt trois à six heures _____ après midi est né
 à Missy _____
 Cottier Georges Louis _____ fils légitime
 de Louis Frédéric Cottier (Profession:) agriculteur
 de Dailens et Rougemont domicilié à Missy _____
 et de Marie Julie née Guillet _____
 de Missy _____

Inscrit au présent registre le trente et un Décembre _____
 mil huit cent huitante trois sur la déclaration du père Louis
 Frédéric Cottier _____

Confirmé après lecture faite :

G. Cottier

L'officier de l'état civil :

C. Guédon

communiqué à l'officier de l'état civil de
 Dailens et à celui de Rougemont

N^o 53
Lichti
Anna

Le vingt six Décembre mil huit cent quatre
vingt trois à trois heures après midi est né
à Chesard
Lichti Anna fille légitime
de Samuel Lichti (Profession:) agriculteur
de Mühlberg, Berne, domicilié à Chesard
et de Anna née Fuchs
de Wüenegg, Berne,

Inscrit au présent registre le trente et un Décembre
mil huit cent huitante trois sur la déclaration de père Samuel
Lichti

Confirmé après lecture faite :

Samuel Lichti

L'officier de l'état civil :

Cluwan

communiqué à l'officier de l'état civil de
Mühlberg

N^o

Le _____ mil huit cent _____
à _____ heure _____ midi est né _____
à _____
de _____ (Profession:) _____
de _____ domicilié à _____
et de _____
de _____

Inscrit au présent registre le _____
mil huit cent _____ sur la déclaration de _____

Confirmé après lecture faite :

L'officier de l'état civil :

N° _____

Le numéro 50 à la page 213 ~~mil huit cent~~ est celui
 de la ~~dernière~~ ~~heure~~ inscription faite ~~midi est né~~
 dans l'année mil huit cent quatre vingt trois.
 Les deux doubles du présent ~~fil~~ registre
 sont conformes _____ (Profession :)
 à ce que nous certifions ~~domicilié à~~ Officier de l'état civil
~~et de~~ de Grandcour Et Luvain
~~de~~ Grandcour le 31 Décembre 1883



Inscrit au présent registre le un double a été remis à l'autorité
~~mil huit cent~~ le 10 Janvier 1884 ~~sur la déclaration de~~ en
 exécution de l'article 2 de la loi _____

*Nota le 7 Janvier 1884
 Le Secrétaire
 Luvain*

~~Confirmé après lecture faite :~~



Officier de l'état civil
Luvain
 L'officier de l'état civil.

N° _____

Le _____ mil huit cent _____
 à _____ heure _____ midi est né _____
 à _____
 de _____ (Profession :)
 de _____ domicilié à _____
 et de _____
 de _____

Inscrit au présent registre le _____
 mil huit cent _____ sur la déclaration de _____

Confirmé après lecture faite :

L'officier de l'état civil :

- 1884 -
 N° 1
 Bonny
 Nancy Elise

Le neuf Janvier _____ mil huit cent quatre
vingt quatre à dix heures rente minutes, après midi est né e
 à Chevroux _____
Bonny Nancy Elise _____ fil le légitime
 de Henri Bonny _____ (Profession:) Sellier
 de Chevroux _____ domicilié à Chevroux _____
 et de Louise nie Jordan _____
 de Vareigny et de Forel, vaud, _____

Inscrit au présent registre le douze Janvier _____
 mil huit cent huitante quatre sur la déclaration de Henri Bonny _____

Confirmé après lecture faite :

Henri Bonny

L'officier de l'état civil :

C. Juven

N° 2
 Théroz
 Marie Ida

Le douze Janvier _____ mil huit cent quatre
vingt quatre à onze heures _____ après midi est née
 à Missy _____
Théroz Marie Ida _____ fil le illégitime
 de Charles Auguste Théroz _____ (Profession:) agriculteur
 de Missy _____ domicilié à Missy _____
 et de Charlotte Cuany, servante, _____
 de Chevroux, domiciliée à Missy _____

Inscrit au présent registre le quinze Janvier _____
 mil huit cent huitante quatre sur la déclaration de Charles Au-
guste Théroz qui reconnaît être le père de l'enfant, Théroz, Marie
Ida, et qui a assisté à sa naissance.

Confirmé après lecture faite :

Charles Théroz

L'officier de l'état civil :

C. Juven

N^o 3
Blanc
Alida Elise

Le vingt quatre Janvier mil huit cent quatre
vingt quatre à onze heures après midi est né e
à Missy
Blanc Alida Elise fille légitime
de Jules Gustave Blanc (Profession:) agriculteur
de Missy domicilié à Missy
et de Marie Elise née Thivolet
de Missy

Inscrit au présent registre le vingt huit Janvier
mil huit cent huitante quatre sur la déclaration du père
Jules Gustave Blanc

Confirmé après lecture faite :

Jules. Blanc.

L'officier de l'état civil :

A. Duban

N^o 4
Guilloz
Louis Constant

Le première Février mil huit cent quatre
vingt quatre à _____ heure _____ midi est né
à Missy
Guilloz Louis Constant fils légitime
de Jules Edouard Guilloz (Profession:) agriculteur
de Sant, Bas-Vully, Fribourg, domicilié à Missy
et de Julie Henriette née Mayor
de Grandcour

Inscrit au présent registre le deux février
mil huit cent huitante quatre sur la déclaration du père
Jules Edouard Guilloz

Confirmé après lecture faite :

Edouard Guilloz

L'officier de l'état civil :

A. Duban

Communiqué à l'officier de l'état civil de
Sant à Notiers

^{N° 5}
Ruchat
Charles Henri

Le quatre février _____ mil huit cent quatre
vingt quatre à Cinq heures _____ après midi est né
à Grandcour _____
Ruchat Charles Henri _____ fils légitime
de Daniel, dit Auguste Ruchat (Profession:) Maréchal
de Grandcour domicilié à Grandcour
et de Marianne née Anthony
de Seigneux _____

Inscrit au présent registre le dix février _____
mil huit cent huitante quatre sur la déclaration de père
Auguste Ruchat _____

Confirmé après lecture faite :

A. Ruchat

L'officier de l'état civil :

C. Judan

^{N° 6}
Rod
Hélène Charlotte

Le sept février _____ mil huit cent quatre
vingt quatre à deux heures _____ avant midi est née
à Chevroux _____
Rod Hélène Charlotte _____ fille légitime
de Rod Henri Auguste David Alexandre (Profession:) agriculteur
de Mézières, Poprain, Remoret, domicilié à Chevroux
et de Louise Elise née Bonny
de Chevroux _____

Inscrit au présent registre le huit février _____
mil huit cent huitante quatre sur la déclaration de père
Henri Rod _____

Confirmé après lecture faite :

Henri Rod

L'officier de l'état civil :

C. Judan

Communiqué aux officiers de l'état civil de
Mézières, Corcelles et de Donneloye

Acte ci. contre, 7 lignes
lisez Elise Louise au lieu
de Louise Elise.
L'atteste C. Judan

No 7
Meyer
Eugene

Le sept fevrier _____ mil huit cent quatre
vingt quatre à deux heures _____ avant midi est né
à Missy _____
Meyer Eugene _____ fils légitime
de Benjamin Meyer _____ (Profession:) agriculteur
de Almitz, Tribourog, domicilié à Missy _____
et de Louise Elise née Guillet _____
de Missy _____

Inscrit au présent registre le neuf fevrier _____
mil huit cent huitante quatre sur la déclaration de père
Benjamin Meyer _____

Confirmé après lecture faite :

Benjamin Meyer

L'officier de l'état civil :

Communiqué à l'officier de l'état civil de
Almitz à Gemprenach

C. Sudan

No 8
Rod

Le onze fevrier _____ mil huit cent quatre
vingt quatre à une heure _____ avant midi est né
à Chevroux _____
Rod Charles Auguste _____ fils illégitime
de Marianne Louise Rod _____ (Profession:) ménagère
de Demoret, Corcelles, Mézières, Propraz et Carrouge Chevroux _____
et de fille elle même de Auguste Rod _____
et de Marianne née Bonny, sa femme _____

Inscrit au présent registre le treize fevrier _____
mil huit cent huitante quatre sur la déclaration de la sage femme
Caroline Bonny, de Chevroux y domiciliée, qui a assisté à la naissance

Confirmé après lecture faite :

Caroline Bonny

L'officier de l'état civil :

Communiqué aux officiers de l'état civil de
Mézières, Corcelles, et Gornuloye

C. Sudan

Charles Auguste
Müller Charles Auguste
a été légitimé par le mariage sub
séquent de ses parents, Müller
Charles Louis de Pörsinguen,
margerie, domicilié à Chevroux et
de Marianne Louise Rod, de Demoret
Corcelles, Mézières, Propraz et Carrouge,
domiciliée à Chevroux; l'acte de légiti-
mation a été dressé le jour du mariage,
le vingt décembre mil huit cent quatre
vingt quatre, à Grandcour.
En conséquence, l'enfant Rod Charles
Auguste, prend le nom de Müller
Charles Auguste, fils légitime
des susnommés.
Grandcour le vingt décembre
mil huit cent quatre vingt quatre
l'officier de l'état civil. C. Sudan
a communiqué aux officiers de l'état civil de
Pörsinguen, Demoret, Corcelles, Propraz et
Carrouge et Mézières

N^o 9
 Marcuard
 Edmond Henri

Le vingt et un février mil huit cent quatre
vingt quatre à une heure avant midi est né
 à Grandcour
Marcuard Edmond Henri fils légitime
 de Frédéric Auguste Marcuard (Profession:) agriculteur
 de Grandcour domicilié à Grandcour
 et de Elisè Bardet niè Milliet
 de Cubrefin

Inscrit au présent registre le vingt trois février
 mil huit cent huitante quatre sur la déclaration de père
Frédéric Auguste Marcuard

Confirmé après lecture faite :

Frédéric Marcuard

L'officier de l'état civil :

C. Auban

N^o 10
 Bonny
 Louise

Le huit Mars mil huit cent quatre
vingt quatre à huit heures avant midi est né
 à Chevroux
Bonny Louise fille légitime
 de Charles Henri Bonny (Profession:) agriculteur
 de Chevroux domicilié à Chevroux
 et de Lucie niè Mayot
 de Grandcour

Inscrit au présent registre le huit Mars
 mil huit cent huitante quatre sur la déclaration de père
Charles Bonny

Confirmé après lecture faite :

Charles Bonny

L'officier de l'état civil :

C. Auban

N^o 11
 Marcuard
 Auguste Robert

Le Six Mars _____ mil huit cent quatre
 vingt quatre à huit heures _____ minutes après midi est né
 à Grandcour _____
 Marcuard Auguste Robert _____ fils légitime
 de Jules Frith Marcuard _____ (Profession:) agriculteur
 de Grandcour _____ domicilié à Grandcour _____
 et de Marie Louise née Blanc _____
 de Missy _____

Inscrit au présent registre le huit Mars _____
 mil huit cent huitante quatre sur la déclaration du père
 Frith Marcuard _____

Confirmé après lecture faite :

J. Marcuard

L'officier de l'état civil :

C. Auban

N^o 12
 Mayor
 Emma Julie

Le Neuf Mars _____ mil huit cent quatre
 vingt quatre à sept heures _____ après midi est née
 à Grandcour _____
 Mayor Emma Julie _____ fille illégitime
 de Julie Cécile Mayor _____ (Profession:) Ménagère
 de Grandcour _____ domiciliée à Grandcour _____
 et de fille elle même de Jules Mayor _____
 et de Anna née Rothlisberg _____

Inscrit au présent registre le dix Mars _____
 mil huit cent huitante quatre sur la déclaration de la sage femme
 Louise Mayor de Grandcour y domiciliée, qui a assisté à l'accouchement

Confirmé après lecture faite :

Louise Mayor

L'officier de l'état civil :

C. Auban

N^o 13
 Mayot
 Louise Elise

Le quinze Mars _____ mil huit cent quatre
 vingt quatre à une heure _____ avant midi est née
 à Grandcour _____
 Mayot Louise Elise _____ fille légitime
 de Eugène Mayot _____ (Profession:) agriculteur
 de Grandcour _____ domicilié à Grandcour _____
 et de Fanny Louise née Vieollier _____
 de Mheyres _____

Inscrit au présent registre le dix sept Mars _____
 mil huit cent huitante quatre sur la déclaration de Eugène
 Mayot père de l'enfant _____

Confirmé après lecture faite :

Eugène Mayot

L'officier de l'état civil :

C. Lujan

N^o 14
 Marcuard
 Hélène

Le trois Avril _____ mil huit cent quatre
 vingt quatre à quatre heures _____ après midi est née
 à Grandcour _____
 Marcuard Hélène _____ fille légitime
 de Charles Auguste Louis Marcuard _____ (Profession:) instituteur
 de Grandcour _____ domicilié à Grandcour _____
 et de Elisa Marie Louise née Guet _____
 de Boulers et de Moudon _____

Inscrit au présent registre le quatre Avril _____
 mil huit cent huitante quatre sur la déclaration de père
 Charles Marcuard _____

Confirmé après lecture faite :

Ch. Marcuard

L'officier de l'état civil :

C. Lujan

N^o 15
Blanc

Le quatorze avril _____ mil huit cent quatre
vingt quatre à cinq heures _____ après midi est né e
à Morsy à Missy _____
Blanc _____ fille légitime
de Louis Frédéric Blanc _____ (Profession:) agriculteur
de Missy _____ domicilié à Missy _____
et de Cécile née Coucet _____
de Corcelles: près Targonne _____

Inscrit au présent registre le seize avril _____
mil huit cent huitante quatre sur la déclaration du père
Louis Frédéric Blanc _____

Confirmé après lecture faite :

Blanc Louis Frédéric

L'officier de l'état civil :

C. Duban

N^o 16
Ruchat
Marie Julie

Le seize avril _____ mil huit cent quatre
vingt quatre à onze heures _____ après midi est né e
à Grandcour _____
Ruchat Marie Julie _____ fille légitime
de Auguste Emile Ruchat _____ (Profession:) charpentier
de Grandcour _____ domicilié à Grandcour _____
et de Marie Louise née Bonny _____
de Chevroux _____

Inscrit au présent registre le dix huit avril _____
mil huit cent huitante quatre sur la déclaration de Auguste
Emile Ruchat père de l'enfant _____

Confirmé après lecture faite :

Auguste Ruchat

L'officier de l'état civil :

C. Duban

No 17
 Marcuard
 Adolphe

Le vingt quatre avril _____ mil huit cent quatre
 vingt quatre à deux heures _____ après midi est né _____
 à Grandcour _____
 Marcuard Adolphe _____ fils légitime
 de Adolphe Marcuard _____ (Profession:) agriculteur
 de Grandcour _____ domicilié à Grandcour _____
 et de Louise née Gander _____
 de Gessenay, Berne, _____

Inscrit au présent registre le vingt six avril _____
 mil huit cent huitante quatre sur la déclaration du père
 Adolphe Marcuard _____

Confirmé après lecture faite :

Adolphe Marcuard.

L'officier de l'état civil :

C. Duban

No 18
 Bächler
 Ida
 +

Le deux Mai _____ mil huit cent quatre
 vingt quatre à Neuf heures _____ avant midi est née _____
 à Missy _____
 Bächler Ida _____ fille légitime
 de Jean Bächler _____ (Profession:) laitier
 de Lenk, Berne, domicilié à Missy _____
 et de Elisabeth née Etter _____
 de Oberried, Fribourg, _____

Inscrit au présent registre le trois Mai _____
 mil huit cent huitante quatre sur la déclaration du père
 Jean Bächler _____

Confirmé après lecture faite :

Jos. Lüscher

L'officier de l'état civil :

C. Duban

Communiqué à l'officier de l'état civil
 à Lenk.

N^o 19
Combrémont
César Auguste

Le dix Mai _____ mil huit cent quatre
vingt quatre à Sept heures vingt minutes, après midi est né
à Chesard, rive Grandcour, _____
Combrémont César Auguste, fils légitime
de Auguste Frédéric Combrémont (Profession:) agriculteur
de Grandcour _____ domicilié à Chesard _____
et de Adèle Louise née Puchat _____
de Grandcour _____

Inscrit au présent registre le dix Mai _____
mil huit cent huitante quatre sur la déclaration de père _____
Auguste Combrémont _____

Confirmé après lecture faite :

A. Combrémont ffue François

L'officier de l'état civil :

C. Auban

N^o 20
Wys
Sina

Le dix Mai _____ mil huit cent quatre
vingt quatre à Cinq heures _____ avant midi est né e
à Pressens _____
Wys Sina _____ fils légitime
de Frédéric Wys _____ (Profession:) journalier-Cultivateur
de Riggisberg, Borne, domicilié à Pressens _____
et de Joséphine, Felicie, Veronique née Perriard _____
de Vallon, Tribourg, _____

Inscrit au présent registre le douze Mai _____
mil huit cent huitante quatre sur la déclaration de père _____
Frédéric Wys _____

Confirmé après lecture faite :

H. J. Perriard

L'officier de l'état civil :

C. Auban

Communiqué à l'officier de l'état civil de
Riggisberg

^{N° 21}
Clot
Gustave Louis
+

Le vingt Mai _____ mil huit cent quatre
vingt quatre à douze heures du jour _____ midi est né
à Missy _____
Clot Gustave Louis _____ fils légitime
de Jean Louis Clot _____ (Profession:) Charron
de Courtilles _____ domicilié à Missy _____
et de Elise Marguerite née Blanc _____
de Missy _____

Inscrit au présent registre le vingt deux Mai _____
mil huit cent huitante quatre sur la déclaration du père
Jean Louis Clot _____

Confirmé après lecture faite :

Clot Jean Louis

L'officier de l'état civil :

Communiq. à l'officier de l'état civil
de Courtilles à Lucens

C. Sudan

^{N° 22}
Thévoz
Cécile

Le vingt Mai _____ mil huit cent quatre
vingt quatre à dix heures _____ après midi est née
à Missy _____
Thévoz Cécile _____ fille légitime
de Charles Auguste Thévoz _____ (Profession:) agriculteur
de Missy _____ domicilié à Missy _____
et de Julie Marguerite née Guilleb _____
de Missy _____

Inscrit au présent registre le vingt trois Mai _____
mil huit cent huitante quatre sur la déclaration du père
Charles Auguste Thévoz _____

Confirmé après lecture faite :

Aug. Thévoz allu Guilleb

L'officier de l'état civil :

C. Sudan

^{N^o 23}
Jordan
Lules

Le trois Juin mil huit cent quatre
vingt quatre à une heure après midi est né
à Chevroux
Jordan Lules fils légitime
de Lules Jordan (Profession:) agriculteur
de Savigny et de Trel domicilié à Chevroux
et de Sophie Louise née Comte
de Chevroux et de Teyrene

Inscrit au présent registre le Six Juin
mil huit cent quatre sur la déclaration du père
Lules Jordan

Confirmé après lecture faite :

Lules Jordan

L'officier de l'état civil :

Communiqué à l'officier de l'état civil
de Savigny et de Trel

C. Duban

^{N^o 24}
Groth
Alice Marie

Le vingt quatre Juin mil huit cent quatre
vingt quatre à une heure avant midi est née
à Grandcour
Groth Alice Marie fille légitime
de Michael Léon Groth (Profession:) Charpentier
de Berikon, Argovie, domicilié à Grandcour
et de Elise née Marnier
de Grandcour

Inscrit au présent registre le vingt cinq Juin
mil huit cent quatre sur la déclaration du père
Michael Léon Groth

Confirmé après lecture faite :

Laurent Groth

L'officier de l'état civil :

Communiqué à l'officier de l'état civil
de Berikon

C. Duban

N^o 25
Bonny
Ulisse Louis

Le vingt cinq Juin _____ mil huit cent quatre
vingt quatre à cinq heures _____ après midi est né
à Chevroux _____
Bonny Ulisse Louis _____ fils légitime
de David Louis Bonny (Profession:) agriculteur
de Chevroux _____ domicilié à Chevroux _____
et de Louise née Vinard _____
de Chevroux _____

Inscrit au présent registre le vingt sept Juin _____
mil huit cent huitante quatre sur la déclaration du père
David Louis Bonny _____

Confirmé après lecture faite :
David Louis Bonny

L'officier de l'état civil :
A. Auban

N^o 26
Marcuard
Henri Frédéric

Le quatre Juillet _____ mil huit cent quatre
vingt quatre à Midi _____ heure _____ midi est né
à Grandcour _____
Marcuard Henri Frédéric _____ fils légitime
de Jules Philippe Marcuard (Profession:) Tailleur
de Grandcour _____ domicilié à Grandcour _____
et de Louise née Christinay _____
de Selley au canton de Grubourg _____

Inscrit au présent registre le sept Juillet _____
mil huit cent huitante quatre sur la déclaration du père
Jules Marcuard _____

Confirmé après lecture faite :
Jules Marcuard

L'officier de l'état civil :
A. Auban

^{N^o 27}
Bonny
Charlotte

Le cinq Juillet _____ mil huit cent quatre
vingt quatre à sept heures _____ avant midi est née
à Chevroux _____
Bonny Charlotte _____ fille illégitime
de Rosine Louise Bonny (Profession:) point _____
de Chevroux _____ domiciliée à Chevroux _____
~~et de~~ fille elle même de Jean David Bonny et
de Jenny née Curchod _____

Inscrit au présent registre le sept Juillet _____
mil huit cent huitante quatre sur la déclaration de la sage femme
Louise Guany, de Chevroux y domiciliée, qui a assisté à l'accouchement

Confirmé après lecture faite :

Louise Guany

L'officier de l'état civil :

C. Auban

^{N^o 28}
Ferrari
Frédéric Auguste

Le quatorze Juillet _____ mil huit cent quatre
vingt quatre à six heures _____ après midi est né
à Missy _____
Ferrari Frédéric Auguste _____ fils légitime
de Fortuné Ferrari (Profession:) gypseur _____
de Monteggio, Tessin, domicilié à Missy _____
et de Ursule née Zanetti _____
de Pérevino, commune de Bessa, Tessin, _____

Inscrit au présent registre le dix sept Juillet _____
mil huit cent huitante quatre sur la déclaration du père
Fortuné Ferrari _____

Confirmé après lecture faite :

Ferrari Fortuné

L'officier de l'état civil :

Communiqué à l'officier de l'état civil
de Monteggio

C. Auban

N^o 29

+ Mayor

Marquerite Ulie
 a été légitimée par le mariage
 subséquent de ses parents qui sont Mayor
 Frédéric Auguste de et à Grandcour et
 Berger Marie née Savanthy d'Éclépens;
 l'acte de légitimation a été dressé le
 jour du mariage, le cinq décembre
 mil huit cent quatre vingt quatre;
 à Grandcour
 L'enfant ayant été reconnu au
 moment de sa naissance par son père
 ne change pas de nom, mais est
 fille légitime des deux nommés.
 Grandcour le cinq décembre
 mil huit cent quatre vingt quatre
 Officier de l'état civil
 A. Duban

Le dix-neuf Juillet _____ mil huit cent quatre
 vingt quatre à une heure _____ avant midi est né e
 à Grandcour _____

Mayor Marquerite Ulie _____ fil le illégitime
 de Frédéric Auguste Mayor (Profession:) agriculteur
 de Grandcour domicilié à Grandcour
 et de Marie Berger née Savanthy, ménagère
 de Éclépens, domiciliée à Grandcour _____

Inscrit au présent registre le vingt deux Juillet _____
 mil huit cent huitante quatre sur la déclaration de Frédéric Auguste
 Mayor, qui reconnaît être le père de l'enfant Marquerite Ulie Mayor, et qui a assisté
 à sa naissance _____

Confirmé après lecture faite :

Fritz Mayor Blancs

Approuvé la teneur du communiqué ci-contre

L'officier de l'état civil :

~~Communiqué à l'officier de l'état civil
 de Éclépens~~

A. Duban

N^o 30

Jordan

Emma Louise

Le vingt neuf Juillet _____ mil huit cent quatre
 vingt quatre à Sept heures _____ avant midi est née
 à Chevroux _____

Jordan Emma Louise _____ fil le légitime
 de Paul Jordan (Profession:) agriculteur
 de Savigny et Forel, Savour domicilié à Chevroux _____
 et de Saline Louise née Ferriard _____
 de Chevroux _____

Inscrit au présent registre le trente et un Juillet _____
 mil huit cent huitante quatre sur la déclaration de Paul
 Jordan père de l'enfant _____

Confirmé après lecture faite :

Paul Jordan

L'officier de l'état civil :

Communiqué aux officiers de l'état civil
 de Savigny et de Forel

A. Duban

^{no 31}
Lüdi
Olga

Le trente et un Juillet mil huit cent quatre
vingt quatre à dix heures _____ après midi est née
à Pessudens, rive Grandcour,
Lüdi Olga _____ fille légitime
de Jean Lüdi _____ (Profession:) agriculteur
de Heimiswyl, Berne, domicilié à Pessudens _____
et de Anna Barbara née Pfister _____
de Gumistwald, Berne, _____

Inscrit au présent registre le deux Aouts _____
mil huit cent huitante quatre sur la déclaration du père
Jean Lüdi _____

Confirmé après lecture faite :

Jef. Lüdi

L'officier de l'état civil :

Communiqué à l'officier de l'état civil
de Heimiswyl

A. Auban

^{no 32}
Dizerens
Lules Louis

Le quatre Aouts _____ mil huit cent quatre
vingt quatre à sept heures _____ après midi est né
à Grandcour
Dizerens Lules Louis _____ fils légitime
de Louis Francois Dizerens _____ (Profession) domestique de campagne
de Paudex, _____ domicilié à Chevroux _____
et de Marie Bertha née Puchats _____
de Grandcour et y domiciliée _____

Inscrit au présent registre le Cinq Aouts _____
mil huit cent huitante quatre sur la déclaration du père
Louis Francois Dizerens _____

Confirmé après lecture faite :

Louis Dizerens

L'officier de l'état civil :

Communiqué à l'officier de l'état civil de
Paudex à Bully

A. Auban

N^o 33
Morel
Julie Louise

Le vingt trois août mil huit cent quatre
vingt quatre à sept heures trente minutes, après midi est né e
à Missy
Morel Julie Louise — fil le légitime
de Louis Auguste Morel (Profession:) agriculteur
de Missy domicilié à Missy
et de Louise née Vacheron
de Murs

Inscrit au présent registre le vingt dix août
mil huit cent huitante quatre sur la déclaration du père
Louis Auguste Morel

Confirmé après lecture faite :

Louis Auguste Morel

L'officier de l'état civil :

A. Duban

N^o 34
Combremont
Daniel Auguste

Le vingt-cinq août mil huit cent quatre
vingt quatre à huit heures après midi est né
à Chesard
Combremont Daniel Auguste fil légitime
de Henri Eugène Combremont (Profession:) agriculteur
de Grandcour domicilié à Chesard
et de Julie née Duban
de Grandcour

Inscrit au présent registre le vingt sept août
mil huit cent huitante quatre sur la déclaration du père
Henri Combremont

Confirmé après lecture faite :

H. Combremont

L'officier de l'état civil :

A. Duban

^{N° 35}
Bonny
Elise Julie

Le huit et un sept _____ mil huit cent quatre
vingtquatre à deux heures _____ avant midi est née
à Chevroux _____

Bonny Elise Julie _____ fille légitime
de David Auguste Bonny (Profession:) agriculteur
de Chevroux _____ domicilié à Chevroux _____
et de Fanny Marie née Mayon _____
de Grandcour _____

Inscrit au présent registre le deux septembre _____
mil huit cent quatre sur la déclaration du père
Auguste Bonny _____

Confirmé après lecture faite :

A. Bonny Mayor

L'officier de l'état civil :

A. Duban

^{N° 36}
Puchat mort-né

Le neuf septembre _____ mil huit cent quatre
vingtquatre à six heures _____ après midi est né =
= mort à Pressudens _____

Puchat _____ fils légitime
de Emile Puchat (Profession:) agriculteur
de Grandcour _____ domicilié à Pressudens _____
et de Souise Mayon née Curry _____
de Grandcour _____

Inscrit au présent registre le onze septembre _____
mil huit cent quatre sur la déclaration du père
Emile Puchat _____

Confirmé après lecture faite :

Emile Puchat

L'officier de l'état civil :

A. Duban

^{N° 37}
 Chesaux
 Maurice Henri
 x

Le douze Septembre _____ mil huit cent quatre
 vingt quatre à cinq heures ~~rente~~ minutes, avant midi est né
 à Pressensens _____
Chesaux Maurice Henri fil ^{légitime}
 de Paul Louis Henri Chesaux (Profession:) pasteur
 de Lavey _____ domicilié à Pressensens _____
 et de Aline Julia née Ernst _____
 de Nyon _____

Inscrit au présent registre le quinze Septembre _____
 mil huit cent huitante quatre sur la déclaration du père
Paul Chesaux _____

Confirmé après lecture faite :

Paul Chesaux
 Pasteur

L'officier de l'état civil :

G. Sudan

Communiqué à l'officier de l'état civil
 de Lavey à Per _____

^{N° 38}
 Gilomen
 Samuel
 x

Le dix Sept Septembre _____ mil huit cent quatre
 vingt quatre à six heures _____ avant midi est né
 à Grandcour _____
Gilomen Samuel _____ fil ^{légitime}
 de Jules Emile Gilomen (Profession:) agriculteur
 de Schunenberg, Berne, domicilié à Grandcour _____
 et de Marianne Adèle née Amiguet _____
 de Mathod _____

Inscrit au présent registre le dix neuf Septembre _____
 mil huit cent huitante quatre sur la déclaration du père
Jules Gilomen _____

Confirmé après lecture faite :

Jules Gilomen

L'officier de l'état civil :

G. Sudan

Communiqué à l'officier de l'état civil
 de Schunenberg à Mering _____

^{n° 39}
Cuany
Jenny Amélie

Le vingt-trois Septembre mil huit cent quatre
vingt quatre à sept heures _____ après midi est né e
à Chevroux _____
Cuany Jenny Amélie fil le illégitime
de Fanchette Charlotte Cuany (Profession:) Ménagère
de Chevroux _____ domicilié à Chevroux _____
et de fille elle même de Jean Paquet Cuany sévère
et de Julie Madelaine née Vivort à Chevroux _____

A la onzième ligne les
mots du père tracés et à la
dixième ceux de Louise Cuany
intercalés sont approuvés
P. A. A. A. A.

Inscrit au présent registre le vingt cinq Septembre _____
mil huit cent huitante quatre sur la déclaration de ~~son~~ père
de la sage femme ^{Louise Cuany} de Chevroux y domiciliée, qui a assisté
à l'accouchement

Confirmé après lecture faite :
Louise Cuany
L'officier de l'état civil :
A. A. A. A.

^{n° 40}
Mayer
Berthe

Le vingt Sept Septembre mil huit cent quatre
vingt quatre à quatre heures _____ avant midi est né e
à Grandcour _____
Mayer Berthe _____ fil le légitime
de Daniel Frédéric Mayer (Profession:) agriculteur
de Grandcour _____ domicilié à Grandcour _____
et de Julie Fanny née Mayer _____
de Grandcour _____

Inscrit au présent registre le Berthe Septembre _____
mil huit cent huitante quatre sur la déclaration de père
Daniel Mayer _____

Confirmé après lecture faite :
Daniel Mayer
L'officier de l'état civil :
A. A. A. A.

N^o 41
Bonny
Jacques Louis

acte ci contre 1^{re} ligne
le cinq au lieu du dix
intercalé est approuvé
Patteste. C. Suran

Le ^{Cinq} ~~Dix~~ Octobre _____ mil huit cent quatre
vingt quatre à dix _____ heures _____ après midi est né
à Chevroux _____
Bonny Jacques Louis _____ fils légitime
de Louis Rodolphe Bonny _____ (Profession:) agriculteur
de Chevroux _____ domicilié à Chevroux _____
et de Anna née Prächtenbühl _____
de Schloss Wyl, Berne _____

Inscrit au présent registre le huit Octobre _____
mil huit cent huitante quatre sur la déclaration du père Louis
Rodolphe Bonny _____

Confirmé après lecture faite :

Louis Bonny

L'officier de l'état civil :

C. Suran

N^o 42
Cuany
Ulisse
Spätig Ulisse

Par acte de légitimation de ce
jeune, signé devant l'officier de l'état civil
de Sissach, Spätig vicolas de Sissach
Berne, Cuany Ulisse a été légitimé
par le mariage subsequnt de ses
parents Spätig vicolas de Sissach
Chery, Berne domicilié à Chevroux
et Marie Susanne Cuany de Chevroux
acte a été dressé le jour du mariage le
cinq Décembre mil huit cent huitante quatre
à Grandcour.
En conséquence l'enfant Cuany Ulisse
prend le nom de Spätig Ulisse
fils légitime des sus nommés.
Grandcour le cinq Décembre mil huit
cent huitante quatre. L'officier de l'état civil
C. Suran

Le dix Octobre _____ mil huit cent quatre
vingt quatre à dix _____ heures _____ après midi est né
à Chevroux _____
Cuany Ulisse _____ fils illégitime
de Marie Susanne Cuany _____ (Profession:) ménagère
de Chevroux _____ domicilié à Chevroux _____
et de fille elle même de Julie Catherine Cuany _____

Inscrit au présent registre le quatorze Octobre _____
mil huit cent huitante quatre sur la déclaration de la sage femme
Louise Cuany, de Chevroux y domiciliée, qui a assisté à l'accou-
chement

Confirmé après lecture faite :

Louise Cuany

L'officier de l'état civil :

C. Suran

^{N^o 43}
 Nicollies
 Louis Ulisse

+

Le vingt Octobre _____ mil huit cent quatre
vingt quatre à cinq heures Trente minutes, après midi est né
 à Grandcour
Nicollies Louis Ulisse _____ fils légitime
 de Fritz Nicollies _____ (Profession:) printier
 de Olleyres _____ domicilié à Grandcour
 et de Marie Marguerite Emilie née Veké
 de Cheseaux _____

Inscrit au présent registre le vingt deux Octobre _____
 mil huit cent soixante quatre sur la déclaration du père
Fritz Nicollies _____

Confirmé après lecture faite :

F. Nicollies

L'officier de l'état civil :

communiqué à l'officier de l'état civil
Olleyres à Avenches

C. Sudan

^{N^o 44}
 Thibaud
 Vanette Elisa

+

Le dix novembre _____ mil huit cent quatre
vingt quatre à une heure _____ avant midi est née
 à Chervoux
Thibaud Vanette Elisa _____ fille légitime
 de Henri Thibaud _____ (Profession:) journalier
 de Concise, vauv domicilié à Chervoux
 et de Sophie Elisa née Puchat
 de Grandcour _____

Inscrit au présent registre le treize Novembre _____
 mil huit cent soixante quatre sur la déclaration du père
Henri Thibaud _____

Confirmé après lecture faite :

Henri Thibaud

L'officier de l'état civil :

communiqué à l'officier de l'état civil
 de Concise

C. Sudan

⁴⁵
Selessert
Fritz

Le vingt et un novembre mil huit cent quatre
vingt quatre à dix heures _____ avant midi est né
à Grandcour
Selessert Fritz _____ fils légitime
de [?]Eugène Selessert (Profession:) mécanicien
de Forel et de Lutry domicilié à Grandcour
et de Marie Elisabeth née Hofstetter
de Ringheim, Bade,

Inscrit au présent registre le vingt quatre novembre
mil huit cent huitante quatre sur la déclaration de son père
Eugène Selessert

Confirmé après lecture faite :

Eugène Selessert

L'officier de l'état civil :

Communiqué aux officiers de l'état civil C. Guisan
de Forel et de Lutry

⁴⁶
Sahli
Louise

Le vingt sept novembre mil huit cent quatre
vingt quatre à deux heures _____ avant midi est née
~~à~~ ~~la~~ ~~vigne~~ ~~tière~~ ~~Grandcour~~
Sahli Louise _____ fille illégitime
de Anna Maria Sahli, ne ^{Büschi} (Profession:) ménagère
de Frauenkappelen, Berne domiciliée ~~à~~ ~~tière~~ ~~Grandcour~~

~~de~~ ~~la~~ ~~veuve~~ ~~de~~ ~~Jean~~ ~~Sahli~~ ~~de~~ ~~Frauenkappelen~~, ~~Berne~~,
~~qui~~ ~~est~~ ~~décédé~~ ~~le~~ ~~trois~~ ~~octobre~~ ~~mil~~ ~~huit~~ ~~quatre~~
~~vingt~~ ~~deux~~. Approuvé le mot cent vide plus intercalé, C. Guisan

Inscrit au présent registre le vingt huit novembre
mil huit cent huitante quatre sur la déclaration de la sage femme
Louise Mayor, de Grandcour, domiciliée, qui a assisté à l'accouchement

Confirmé après lecture faite :

Louise Mayor

L'officier de l'état civil :

Communiqué à l'officier de l'état civil de C. Guisan
Frauenkappelen

^{N^o 47}
Thivrot
David Louis

Le premier Décembre mil huit cent quatre
vingt quatre à minuit ~~heure~~ trente minutes, avant midi est né
à Missy
Thivrot David Louis fils légitime
de Charles Louis Thivrot (Profession:) agriculteur
de Missy domicilié à Missy
et de Elise Augustine née Blanc
de Missy

Inscrit au présent registre le trois Décembre
mil huit cent huitante quatre sur la déclaration du père
Charles Louis Thivrot

Confirmé après lecture faite :

Louis Abram Thivrot

L'officier de l'état civil :

A. Auban

Vol 6 x 4 1884
Thivrot

^{N^o 48}
Marcuard
Victor

Le six Décembre mil huit cent quatre
vingt quatre à huit heures trente minutes, après midi est né
à Grandcour
Marcuard Victor fils légitime
de Marcuard Victor (Profession:) agriculteur
de Grandcour domicilié à Grandcour
et de Marie Louise née Blanc
de Missy

Inscrit au présent registre le huit Décembre
mil huit cent huitante quatre sur la déclaration du père
Victor Marcuard

Confirmé après lecture faite :

Victor Marcuard

L'officier de l'état civil :

A. Auban

N^o 49
Cuany
Charles

Le Sept Décembre _____ mil huit cent quatre
vingt quatre à huit heures _____ avant midi est né
à Grandcourt _____
Cuany Charles _____ fils légitime
de Constant Auguste Cuany (Profession:) agriculteur
de Chevroux _____ domicilié à Grandcourt
et de Marie Lina née Marquard _____
de Grandcourt _____

Inscrit au présent registre le dix Décembre _____
mil huit cent huitante quatre sur la déclaration du père
Constant Cuany _____

Confirmé après lecture faite :

Ct Cuany

L'officier de l'état civil :

G. Auban

N^o 50
Hermann
Charles
+

Le Treize Décembre _____ mil huit cent quatre
vingt quatre à six heures _____ après midi est né
à Chevroux _____
Hermann Charles _____ fils légitime
de Jules Auguste Hermann (Profession:) boulanger
de Corcelles, près Tazerne domicilié à Chevroux
et de Ida née Papin _____
de Corcelles, près Tazerne, _____

Inscrit au présent registre le quinze Décembre _____
mil huit cent huitante quatre sur la déclaration du père
Jules Hermann _____

Confirmé après lecture faite :

Jules Hermann

L'officier de l'état civil :

G. Auban

Communiqué à l'officier de l'état civil
de Corcelles

No 51
Gyger
Robert

Le treize Décembre _____ mil huit cent quatre
vingt quatre à huit heures _____ après midi est né _____
à Missy _____
Gyger Robert _____ fils légitime
de Christian Gyger _____ (Profession:) agriculteur
de Erith, Berne _____ domicilié à Missy _____
et de Marie née Spring _____
de Schüpfen, Berne _____

Inscrit au présent registre le quatorze Décembre _____
mil huit cent quatre sur la déclaration de père
Christian Gyger _____

Confirmé après lecture faite :

Christian Gyger

L'officier de l'état civil :

Communiqué à l'officier de l'état civil
de Erith à Schwarzenegg

C. Duban

Le numéro 51 cidessus de la page mil huit cent 240 est
celui de la dernière heure inscription faite midi est né
dans l'année mil huit cent quatre vingt quatre
Les deux doubles du présent fil légitime sont
de conformes _____ (Profession) _____

de P. Atteste _____ domicilié à L'officier de l'état civil
et de _____ C. Duban
de _____

Grandcour le 31 Décembre 1884

Inscrit au présent registre le un doublé a été remis à l'autorité
mil huit cent cantonale le 10 Janvier sur la déclaration de 1885 en
exécution de l'article 2 de la loi _____

Confirmé après lecture faite :

Samuel Forst

L'officier de l'état civil :

C. Duban



^{N^o 1}
Gentil
Charles

À la 2^{me} ligne le mot quatre
trace, et vingt ajouté dessous
et approuvé
L'atteste, C. Duban

1885

Le Trois Janvier mil huit cent quatre
~~vingt~~ vingt-cinq à cinq heures avant midi est né
à Grandcourt (sur la Côte)
Gentil Charles fil légitime
de Samuel Gentil (Profession:) agriculteur
de Sompierre, sur Lucens domicilié à Grandcourt
et de Julie Fanny née Beroud
de Ecoteaux

Inscrit au présent registre le cinq Janvier
mil huit cent huitante-cinq sur la déclaration du père
Samuel Gentil

Confirmé après lecture faite :

Samuel Gentil

L'officier de l'état civil :

Communiqué à l'officier de l'état civil
de Sompierre à Lucens

C. Duban

^{N^o 2}
Liechti
Elise

Le dix Janvier mil huit cent quatre
vingt-cinq à neuf heures après midi est née
à Chesard, rive Grandcourt,
Liechti Elise fil légitime
de Gustave Ernest Liechti (Profession:) agriculteur
de Mühleberg, Berne, domicilié à Chesard
et de Anna Elisabetha née Rümmer
de Gempersach, Tribourg

Inscrit au présent registre le treize Janvier
mil huit cent huitante-cinq sur la déclaration du père
Ernest Liechti

Confirmé après lecture faite :

Ernst Liechti

L'officier de l'état civil :

Communiqué à l'officier de l'état civil
de Mühleberg

C. Duban

N^o 3
Thuillard
Marie Elise

Le trois février mil huit cent quatre
vingt-cinq à Six heures avant midi est né.e
à Cherroux
Thuillard Marie Elise fille légitime
de Edouard Thuillard (Profession:) agriculteur
de Froiderville domicilié à Cherroux
et de Eugénie Constantine Guéan
de Grandcour

Inscrit au présent registre le quatre février
mil huit cent quatre-vingt-cinq sur la déclaration de père
Edouard Thuillard

Confirmé après lecture faite :

Edouard Thuillard

L'officier de l'état civil :

communiqué à l'officier de l'état civil
de Froiderville à Polisy-le-Grand

C. Guéan

N^o 4
Mareuward

Le sept février mil huit cent quatre
vingt-cinq à huit heures après midi est né.e
à Grandcour
Mareuward fille légitime
de Rolphe Mareuward (Profession:) agriculteur
de Grandcour domicilié à Grandcour
et de Louise née Gander
de Gessenay, Berne

Inscrit au présent registre le huit février
mil huit cent quatre-vingt-cinq sur la déclaration de père
Rolphe Mareuward. Cet enfant est décédé le 7 février à 9 heures
du soir

Confirmé après lecture faite :

Rolphe Mareuward

L'officier de l'état civil :

C. Guéan

N^o 5
 Marcuard

Le Sept février _____ mil huit cent quatre
 vingt cinq à huit heures _____ minutes, après midi est né
 à Grandcour _____
 Marcuard _____ fils légitime
 de Adolphe Marcuard _____ (Profession:) agriculteur
 de Grandcour _____ domicilié à Grandcour _____
 et de Louise née Gander _____
 de Gessenay, Berne, _____

Inscrit au présent registre le huit février _____
 mil huit cent huitante cinq sur la déclaration du père
 Adolphe Marcuard. Cet enfant est décédé le 7 février à minuit

Confirmé après lecture faite :

Adolphe Marcuard.

L'officier de l'état civil :

C. Sudan

N^o 6
 Bonny
 Charles Henri

Le dix huit février _____ mil huit cent quatre
 vingt cinq à onze heures _____ après midi est né
 à Grandcour _____
 Bonny Charles Henri _____ fils légitime
 de Charles Henri Bonny _____ (Profession:) agriculteur
 de Chevroux _____ domicilié à Chevroux _____
 et de Lucie née Mayor _____
 de Grandcour et y domicilié _____

Inscrit au présent registre le vingt février _____
 mil huit cent huitante cinq sur la déclaration du père
 Charles Bonny _____

Confirmé après lecture faite :

Charles Bonny

L'officier de l'état civil :

C. Sudan

^{No 7}
Thivoz
Ida Louise

Le dix-neuf février _____ mil huit cent quatre
vingt-cinq à dix _____ heures _____ minutes, après midi est née

à Missy _____
Thivoz Ida Louise _____ fille légitime
de Jules Louis Thivoz _____ (Profession:) agriculteur
de Missy _____ domicilié à Missy _____
et de Louise Chusette née Gentison _____
de Constantine _____

Inscrit au présent registre le vingt février _____
mil huit cent huitante cinq sur la déclaration du père
Jules Thivoz _____

Confirmé après lecture faite :

Jules Thivoz-Gentison

L'officier de l'état civil :

A. Duban

^{No 8}
Blanc
Lucie Emma

Le vingt et un février _____ mil huit cent quatre
vingt-cinq à Neuf heures _____ après midi est née

à Missy _____
Blanc Lucie Emma _____ fille légitime
de Louis Constant Blanc _____ (Profession:) agriculteur
de Missy _____ domicilié à Missy _____
et de Charlotte Hélie née Bonny _____
de Chevroux _____

Inscrit au présent registre le vingt trois février _____
mil huit cent huitante cinq sur la déclaration du père
Constant Blanc _____

Confirmé après lecture faite :

Constant Blanc

L'officier de l'état civil :

A. Duban

N^o 9
Blanc
Jules Gustave
+

Le quatorze Mars _____ mil huit cent quatre
vingt cinq à deux heures _____ avant midi est né
à Missy _____
Blanc Jules Gustave _____ fils légitime
de Jules Gustave Blanc (Profession:) agriculteur
de Missy _____ domicilié à Missy _____
et de Marie Elise née Chevoix _____
de Missy _____

Inscrit au présent registre le Seize Mars _____
mil huit cent huitante cinq sur la déclaration du père
Jules Gustave Blanc _____

Confirmé après lecture faite :

Jules Blanc.

L'officier de l'état civil :

C. Duvar

N^o 10
Somini
Frithe
+

Le quatorze Mars _____ mil huit cent quatre
vingt cinq à deux heures _____ avant midi est né
à Grandcourt _____
Somini Frithe _____ fils légitime
de Victor Somini (Profession:) agriculteur
de Fayenne _____ domicilié à Grandcourt _____
et de Sophie Nancy née Duvar _____
de Grandcourt _____

Inscrit au présent registre le Seize Mars _____
mil huit cent huitante cinq sur la déclaration du père
Victor Somini _____

Confirmé après lecture faite :

Victor Somini

L'officier de l'état civil :

communiqué à l'officier de l'état civil
de Fayenne

C. Duvar

N^o 11
Cuany
Constant Francois

Le quinze Mars _____ mil huit cent quatre
vingt cinq à cinq heures _____ avant midi est né
à Chevroux _____

Cuany Constant Francois fils illégitime
de Charlotte Cuany _____ (Profession:) domestique
de Chevroux _____ domicilié à Chevroux _____
et de fille elle même de David Louis Cuany et
de Marianne née Gindrat _____

Inscrit au présent registre le Seize Mars _____
mil huit cent huitante cinq sur la déclaration de la sage femme
Louise Cuany de Chevroux y domiciliée, qui a assisté à l'accou-
chement.

Confirmé après lecture faite :

Louise Cuany _____

L'officier de l'état civil :

C. Guiban _____

N^o 12
Marcuard
Lucien Alfred

Le Seize Mars _____ mil huit cent quatre
vingt cinq à onze heures _____ avant midi est né
à Grandcour _____

Marcuard Lucien Alfred fils légitime
de Charles Auguste Louis Marcuard (Profession:) instituteur
de Grandcour _____ domicilié à Grandcour _____
et de Elisa Marie Louise née Guet _____
de Boulers et de Nouvon _____

Inscrit au présent registre le dix-sept Mars _____
mil huit cent huitante cinq sur la déclaration du père
Charles Marcuard _____

Confirmé après lecture faite :

A. Marnand _____

L'officier de l'état civil :

C. Guiban _____

N^o 13
Blanc
Constant Francois
+

Le dix-neuf Mars _____ mil huit cent quatre-vingt-cinq à six heures _____ avant midi est né _____ à Missy _____
Blanc Constant Francois fils légitime
de Auguste Louis Blanc (Profession:) agriculteur
de Missy _____ domicilié à Missy _____
et de Louise Anna née Blanc _____
de Missy _____

Inscrit au présent registre le vingt Mars _____
mil huit cent huitante-cinq sur la déclaration du père
Auguste Blanc _____

Confirmé après lecture faite :

Auguste Blanc

L'officier de l'état civil :

C. Duban

N^o 14
Schwartzwald
Rose Louise
+

Le dix-huit Mars _____ mil huit cent quatre-vingt-cinq à sept heures _____ après midi est née _____ à Chevroux _____
Schwartzwald Rose Louise _____ fille légitime
de Victor Abram Schwartzwald (Profession:) agriculteur
de Gossens _____ domicilié à Chevroux _____
et de Jenny Julie Rosalie née Jordan _____
de Savigny et de Forel / Savant / _____

Inscrit au présent registre le vingt Mars _____
mil huit cent huitante-cinq sur la déclaration du père
Victor Schwartzwald _____

Confirmé après lecture faite :

Victor Schwartzwald Jordan

L'officier de l'état civil :

C. Duban

Communiqué à l'officier de l'état civil
de Gossens à Ursins

N^o 15
 Quillet
 Ernest

Le dix-huit Mars _____ mil huit cent quatre
 vingt-cinq à dix heures _____ après midi est né
 à Missy

Quillet Ernest _____ fils légitime
 de Louis Auguste Quillet (Profession:) agriculteur
 de Missy _____ domicilié à Missy
 et de Elise née Cherbuin
 de Corcelles près Parvanc

Inscrit au présent registre le vingt Mars
 mil huit cent huitante-cinq sur la déclaration de père
Louis Quillet

Confirmé après lecture faite :

Louis Quillet-Cherbuin

L'officier de l'état civil :

C. Guvan

N^o 16
 Assignare
 Madeline

Le vingt-cinq Mars _____ mil huit cent quatre
 vingt-cinq à une heure _____ avant midi est née
 à Grandcour

Assignare Madeline _____ fille légitime
 de Louis Samuel Assignare (Profession:) Pasteur
 de Givrin _____ domicilié à Grandcour
 et de Dorcas née Heilmann
 de Evian, France

Inscrit au présent registre le vingt-cinq Mars
 mil huit cent huitante-cinq sur la déclaration de père
Louis Samuel Assignare

Confirmé après lecture faite :

Assignare

L'officier de l'état civil :

Communiqué à l'officier de l'état civil
 de Givrin à Givrin

C. Guvan

N^o 17
 Mayor
 Charles Constant

Le premier Avril _____ mil huit cent quatre
 vingt-cinq à huit heures trente minutes, après midi est né
 à Pressens _____
 Mayor Charles Constant fils légitime
 de Constant Auguste Mayor (Profession:) agriculteur
 de Grandcour domicilié à Pressens _____
 et de Julie née Marcuard _____
 de Grandcour _____

Inscrit au présent registre le quatre Avril _____
 mil huit cent huitante cinq sur la déclaration du père
 Constant Auguste Mayor _____

Confirmé après lecture faite :

Constant Auguste Mayor

L'officier de l'état civil :

C. Duban

N^o 18
 Graf
 Edouard

Le dix-sept Avril _____ mil huit cent quatre
 vingt-cinq à une heure _____ avant midi est né
 à Grandcour _____
 Graf Edouard _____ fils légitime
 de Christian Graf (Profession:) agriculteur
 de Louterbrunnen, Berne, domicilié à Grandcour _____
 et de Marie Madeleine née Nobel _____
 de Trachselwald, Berne, _____

Inscrit au présent registre le dix-huit Avril _____
 mil huit cent huitante-cinq sur la déclaration du père
 Christian Graf _____

Confirmé après lecture faite :

Christian Graf

L'officier de l'état civil :

Commisaires à l'officier de l'état civil de
 Louterbrunnen

C. Duban

N^o 19
Bonny
Daniel Césaire

Le vingt sept Avril mil huit cent quatre
vingt cinq à dix heures après midi est né
à Chevroux
Bonny Daniel Césaire fils légitime
de Charles Louis Daniel Bonny (Profession:) agriculteur
de Chevroux domicilié à Chevroux
et de Madelaine Gusette née Guillod
de Yuziez, Fribourg,

Inscrit au présent registre le Huitième avril
mil huit cent huitante cinq sur la déclaration du père
Charles Louis Daniel Bonny

Confirmé après lecture faite :

Charles Louis Bonny

L'officier de l'état civil :

C. Suwan

N^o 20
Cuany
Jules Alfred

Le vingt neuf Avril mil huit cent quatre
vingt cinq à cinq heures trente minutes avant midi est né
à Pressensens
Cuany Jules Alfred fils légitime
de Jules Daniel Cuany (Profession:) agriculteur
de Chevroux domicilié à Pressensens
et de Elise Marie née Cuany
de Chevroux

Inscrit au présent registre le premier Mai
mil huit cent huitante cinq sur la déclaration du père
Jules Cuany

Confirmé après lecture faite :

Jules Cuany Cuany

L'officier de l'état civil :

C. Suwan

N^o 21
Müller
Louise Susanne
x

Le vingt-cinq Mai mil huit cent quatre
vingt-cinq à deux heures avant midi est né e
à Chevroux
Müller Louise Susanne fille légitime
de Charles Louis Müller (Profession:) agriculteur
de Hoffingen, Aargovie, domicilié à Chevroux
et de Marianne Louise née Ror
de Demoret, Corcelles, Mézières, Popprez, et Carrouge

Inscrit au présent registre le vingt-cinq Mai
mil huit cent quatre-vingt-cinq sur la déclaration du père
Charles Müller

Confirmé après lecture faite :

Charles Müller

L'officier de l'état civil :

Communiq. de l'officier de l'état civil
de Hoffingen

C. Suran

N^o 22
Liechti
Godofredo

Le vingt-et-un Mai mil huit cent quatre
vingt-cinq à quatre heures après midi est né
à Chesard, rive Grandvove
Liechti Godofredo fils légitime
de Samuel Liechti (Profession:) agriculteur
de Mühleberg, Berne, domicilié à Chesard
et de Anna née Fuchs
de Weinegg, Berne.

Inscrit au présent registre le vingt-trois Mai
mil huit cent quatre-vingt-cinq sur la déclaration du père
Samuel Liechti

Confirmé après lecture faite :

Samuel Liechti

L'officier de l'état civil :

Communiq. de l'officier de l'état civil
de Mühleberg

C. Suran

^{No 23}
Büschi
Bertha

Le vingt cinq Mai _____ mil huit cent quatre
vingt cinq à Sept heures _____ minutes, après midi est née
* Sur la Vignerière Grandcour
Büschi Bertha _____ fille illégitime
de Maria Anna Büschi (Profession:) Ménagère
de Sichi, Naupen, Berne domicilié à Grandcour
et de fille elle même de Samuel Büschi, et
de Elisabeth née Tschiren, domiciliés à Grandcour

Inscrit au présent registre le vingt sept Mai _____
mil huit cent huitante cinq sur la déclaration de la sage femme
Louis Mayer, de Grandcour, y domicilié, qui a assisté à l'accouchement

Confirmé après lecture faite :

Louise Mayer

L'officier de l'état civil :

Communiqué à l'officier de l'état civil
de Sichi à Naupen

C. Swan

^{No 24}
Krummen
Rosina

Le vingt huit Mai _____ mil huit cent quatre
vingt cinq à Midi _____ heure _____ midi est née
à Grandcour
Krummen Rosina _____ fille légitime
de Pierre Krummen (Profession:) agriculteur
de Gempnach, Tribourg domicilié à Grandcour
et de Rosina Gabriel
de St. Beatenberg, Berne,

Inscrit au présent registre le vingt neuf Mai _____
mil huit cent huitante cinq sur la déclaration de père
Pierre Krummen _____

Confirmé après lecture faite :

Peter Krummen

L'officier de l'état civil :

Communiqué à l'officier de l'état civil de
Gempnach

C. Swan

N^o 25
Oulevey
Paul

Le vingt-cinq de juin 1844 mil huit cent quatre
vingt-cinq à six heures avant midi est né
à Grandcour
Oulevey Paul fil légitime
de Auguste Oulevey (Profession:) agriculteur
de Chesalles sur Moudon domicilié à Grandcour
et de Sophie Marianne Desarzens
de Sarzens

Inscrit au présent registre le premier juin
mil huit cent soixante-cinq sur la déclaration du père
Auguste Oulevey

Confirmé après lecture faite :

Auguste Oulevey

L'officier de l'état civil :

Communiqué à l'officier de l'état civil
de Lucens

C. Suran

N^o 26
Ducret
Maurice

Le six juin 1844 mil huit cent quatre
vingt-cinq à une heure avant midi est né
à Grandcour
Ducret Maurice fil légitime
de François Xavier Ducret (Profession:) agriculteur
de Thonon, Haute-Savoie, France
de Seytroux, Canton du Blod, Valais domicilié à Grandcour
et de Marianne Louise Ruchat
de Grandcour

Inscrit au présent registre le sept juin
mil huit cent soixante-cinq sur la déclaration du père
François Ducret

Confirmé après lecture faite :

Ducret François

L'officier de l'état civil :

Communiqué à la Chancellerie
d'Etat à Lausanne

C. Suran

N^o 27
Bonny
Henri

+

Le Six Juin mil huit cent quatre
vingt cinq à quatre heures après midi est né
à Chevroux
Bonny Henri fil légitime
de Henri Louis Bonny (Profession:) agriculteur
de Chevroux domicilié à Chevroux
et de Scarrette née Cuany
de Chevroux

Inscrit au présent registre le huit Juin
mil huit cent quatre sur la déclaration de Henri Louis Bonny

Confirmé après lecture faite :

L^{rs} H^{rs} Bonny Cuany

L'officier de l'état civil :

C. Muan

N^o 28
Mégroz
Rose-Aura

Le quinze Juin mil huit cent quatre
vingt cinq à dix heures avant midi est née
à Chevroux
Mégroz Rose-Aura fille légitime
de Louis Mégroz (Profession:) valet de chambre
de Lutry domicilié à Londres
et de Louise née Besson, domiciliée à Chevroux
de Villarzel

Inscrit au présent registre le quatre Juillet
mil huit cent quatre sur la déclaration de la digne femme
Madeleine Dubey, de Puerres, y domiciliée, qui a assisté à
l'accouchement

Confirmé après lecture faite :

Madeleine Dubey

L'officier de l'état civil :

C. Muan

Communiqué à l'officier de l'état civil de
Lutry et à la Chancellerie

N^o 29
 Chevoz
 Gustave Henri

Le dix-huit Juin _____ mil huit cent quatre
 vingt-cinq à trois heures _____ avant midi est né
 à Missy _____
 Chevoz Gustave Henri fils légitime
 de Henri Louis Chevoz (Profession:) agriculteur
 de Missy _____ domicilié à Missy _____
 et de Elise Lina née Chevoz _____
 de Missy _____

Inscrit au présent registre le vingt Juin _____
 mil huit cent huitante cinq sur la déclaration du père
 Henri Chevoz _____

Confirmé après lecture faite :

Henri Chevoz _____

L'officier de l'état civil :

C. Duban _____

N^o 30
 Saumin
 Olympie Elisa

Le dix-huit Juin _____ mil huit cent quatre
 vingt-cinq à dix heures _____ après midi est née
 à Chesard _____
 Saumin Olympie Elisa fille légitime
 de Louis Daniel Saumin (Profession:) agriculteur
 de Villars-le-Grand domicilié à Chesard _____
 et de Louise née Marcuard _____
 de Grandcour _____

Inscrit au présent registre le vingt et un Juin _____
 mil huit cent huitante cinq sur la déclaration du père
 Louis Saumin _____

Confirmé après lecture faite :

Louis Saumin _____

L'officier de l'état civil :

Communiqué à l'officier de l'état
 civil de Villars, à Bellerive

C. Duban _____

N^o 31
Cuany
Albert Louis

Le vingt deux Juin mil huit cent quatre
vingt cinq à six heures avant midi est né
à Chevroux
Cuany Albert Louis fils illégitime
de Jeanette Marianne Cuany (Profession:) Cuisinière
de Chevroux domiciliée Chevroux
et de fille elle même de David Louis Cuany
et de Marianne née Girard sa femme à Chevroux

Inscrit au présent registre le vingt deux Juin
mil huit cent huitante cinq sur la déclaration de la sage femme
Louise Cuany, de Chevroux y domiciliée, qui a assisté à
l'accouchement

Confirmé après lecture faite :
Louise Cuany

L'officier de l'état civil :
C. Suran

N^o 32
Marmier
Bertha

Le vingt quatre Juin mil huit cent quatre
vingt cinq à quatre heures et trente minutes, après midi est née
à Grandcour
Marmier Bertha fille illégitime
de Marie Marmier (Profession:) Servante
de Grandcour domiciliée Grandcour
et de fille elle même de Samuel Olivier Marmier
et de Jeanne née Desarzens, déçevée

Inscrit au présent registre le vingt sept Juin
mil huit cent huitante cinq sur la déclaration de la sage
femme Louise Mayor, de Grandcour y domiciliée qui
a assisté à l'accouchement

Confirmé après lecture faite :
Louise Mayor

L'officier de l'état civil :
C. Suran

^{N^o 33}
Marmier
Posa

Le vingt quatre Juin mil huit cent quatre
vingt cinq à cinq heures trente minutes, après midi est née
à Grandcour
Marmier Posa _____ fille illégitime
de Marie Marmier (Profession:) Servante
de Grandcour domiciliée à Grandcour
et de fille elle même de Samuel Olivier Marmier
et de Jeanne née Desarzens, déçevie _____

Inscrit au présent registre le vingt sept Juin
mil huit cent huitante cinq sur la déclaration de la sage femme
Louise Mayor de Grandcour y domiciliée qui a
assisté à l'accouchement

Confirmé après lecture faite :

Louise Mayor

L'officier de l'état civil :

C. Aulan

^{N^o 34}
Bonny
Clara Marguerite

Le quinze Juillet _____ mil huit cent quatre
vingt cinq à dix heures _____ avant midi est née
à Chevroux
Bonny Clara Marguerite _____ fille légitime
de David Louis Bonny (Profession:) agriculteur
de Chevroux _____ domicilié à Chevroux
et de Louise née Vinard _____
de Chevroux _____

Inscrit au présent registre le dix huit Juillet
mil huit cent huitante cinq sur la déclaration du père
David Louis Bonny _____

Confirmé après lecture faite :

David Louis Bonny

L'officier de l'état civil :

C. Aulan

N^o 35
 Combremont
 Martin Constant

Le Sept Août _____ mil huit cent quatre
 vingt-cinq à Midi _____ heure _____ midi est né _____
 à Chesard _____

Combremont Martin Constant fil & légitime
 de Emile Constant Combremont (Profession:) agriculteur
 de Grandcourve _____ domicilié à Chesard _____
 et de Justine Elise Dufaux née Saumin
 de Gerieve et du Canton de Veuchâtel

Inscrit au présent registre le huit Août _____
 mil huit cent huitante cinq sur la déclaration du père
 Constant Combremont _____

Confirmé après lecture faite :

Emile Constant Combremont

L'officier de l'état civil :

C. Suvain

N^o 36
 Cottier
 Paul Charles

Le vingt et un Août _____ mil huit cent quatre
 vingt-cinq à Six _____ heures _____ avant midi est né _____
 à Nissy _____

Cottier Paul Charles fil & légitime
 de Louis Frédéric Cottier (Profession:) agriculteur
 de Saillens et Rougemont domicilié à Nissy _____
 et de Marie Julie née Guillet
 de Nissy _____

Inscrit au présent registre le vingt quatre Août _____
 mil huit cent huitante cinq sur la déclaration du père
 Louis Cottier _____

Confirmé après lecture faite :

Ls Cottier

L'officier de l'état civil :

Communiq. aux officiers de l'état civil de
 de Saillens et de Rougemont

C. Suvain

N^o 34
Delacour
Frédéric

Le Heste et un saut mil huit cent quatre
vingt cinq à six heures après midi est né
à Missy
Delacour Frédéric fils légitime
de Auguste Delacour (Profession:) agriculteur
de Missy domicilié à Missy
et de Louise Jeanette née Delacour
de Missy

Inscrit au présent registre le deux Septembre
mil huit cent huitante cinq sur la déclaration du père
Auguste Delacour

Confirmé après lecture faite :

Auguste Delacour

L'officier de l'état civil :

C. Duban

N^o 38
Mayer
Luis

Le deux Septembre mil huit cent quatre
vingt cinq à sept heures après midi est né
à Grandcour
Mayer Luis fils illégitime
de Sophie Marie Mayer (Profession:) Ménagère
de Grandcour domiciliée à Grandcour
~~est~~ fille elle même de défunt Jean Daniel Mayer
et de Susanne Judith née Blanche, ~~sa femme~~

À la ligne ci-dessus approuvé la teneur du mot délégué
Inscrit au présent registre le cinq Septembre

mil huit cent huitante cinq sur la déclaration de la sage femme
Louise Mayer, de Grandcour y domiciliée, qui a assisté à l'accou-
= chement

Confirmé après lecture faite :

Louise Mayer

L'officier de l'état civil :

C. Duban

N^o 39
 Marcuard
 Emma

Le quatorze Septembre mil huit cent quatre
 vingt cinq à Midi ~~heures~~ ~~midi~~ est né e
 à Granvoux
 Marcuard Emma _____ fille légitime
 de Jules Fritz Marcuard (Profession:) agriculteur
 de Granvoux domicilié à Granvoux
 et de Marie Louise née Blanc _____
 de Missy _____

Inscrit au présent registre le Seize Septembre _____
 mil huit cent huitante cinq sur la déclaration de père
 Fritz Marcuard _____

Confirmé après lecture faite :

F. Marcuard _____

L'officier de l'état civil :

C. Swan _____

N^o 40
 Morel
 Alice Lina

Le vingt trois Septembre mil huit cent quatre
 vingt cinq à onze heures _____ avant midi est né e
 à Missy _____
 Morel Alice Lina _____ fille légitime
 de Frédéric Auguste Morel (Profession:) agriculteur
 de Missy _____ domicilié à Missy _____
 et de Julie Lina née Thévot _____
 de Missy _____

Inscrit au présent registre le vingt cinq Septembre _____
 mil huit cent huitante cinq sur la déclaration de père
 Frédéric Morel _____

Confirmé après lecture faite :

Morel Frédéric _____

L'officier de l'état civil :

C. Swan _____

N^o 41
Fornierod
Raoul Ernest

Le dix-neuf octobre _____ mil huit cent quatre
vingt-cinq à huit heures _____ avant midi est né
à Chevroux _____
Fornierod Raoul Ernest fil^s légitime
de Jean Louis Ernest Fornierod (Profession:) instituteur
de Avenches _____ domicilié à Chevroux _____
et de Léa Guisan _____
de Avenches _____

Inscrit au présent registre le vingt un octobre _____
mil huit cent huitante cinq sur la déclaration du père
Jean Louis Ernest Fornierod _____

Confirmé après lecture faite :

Ernest Fornierod

L'officier de l'état civil :

Communiqué à l'officier de l'état
civil d'Avenches C. Guisan

N^o 42
Nicollier
Paul

Le vingt-deux octobre _____ mil huit cent quatre
vingt-cinq à six heures _____ après midi est né
à Grandcour _____
Nicollier Paul _____ fil^s légitime
de Fritz Nicollier (Profession:) peintre
de Olleyres _____ domicilié à Grandcour _____
et de Marie Marguerite Emilie née Mey
de Cheseaux _____

Inscrit au présent registre le vingt trois octobre _____
mil huit cent huitante cinq sur la déclaration du père
Fritz Nicollier _____

Confirmé après lecture faite :

F. Nicollier

L'officier de l'état civil :

Communiqué à l'officier de l'état civil
d'Olleyres à Avenches C. Guisan

N^o 43
Groth
Sara Pauline

+

Le vingt-cinq Octobre _____ mil huit cent quatre
vingt-cinq à onze heures _____ avant midi est né e
à Grandcour
Groth Sara Pauline _____ fil le légitime
de Michaël Siôn Groth _____ (Profession :) Charpentier
de Périkon, Sargovie, domicilié à Grandcour
et de Elise née Marmier _____
de Grandcour _____

Inscrit au présent registre le vingt et un Octobre _____
mil huit cent huitante cinq sur la déclaration de le père
Siôn Groth _____

Confirmé après lecture, faite :

Lament Groth

L'officier de l'état civil :

Communiqué à l'officier de l'état civil
de Périkon

C. Duban

N^o 44
Quidort
Marie Olive
Bonny Marie Olive

Le trois novembre _____ mil huit cent quatre
vingt-cinq à trois heures _____ après midi est né e
à Chevroux
Quidort Marie Olive _____ fil le illégitime
de Julie Quidort _____ (Profession :) Ménagère
de Chevroux _____ domiciliée à Chevroux
et de fille elle même de Samuel Auguste Quidort
et de Susanne née Cosandey, sa femme

D'un côté le quinze novembre
mil huit cent quatre vingt huit, devant
l'officier de l'état civil de Grandcour, il
résulte que Bonny Jules de Chevroux
et domicilié reconnait cet enfant comme
étant le sien et que la mère consent à
cette reconnaissance.

Inscrit au présent registre le cinq novembre _____
mil huit cent huitante cinq sur la déclaration de la sage femme
Louise Guany de Chevroux y domiciliée, qui a assisté à l'accouchement

En conséquence l'enfant Quidort
Marie Olive prend le nom de Bonny
Marie Olive.

Grandcour le 15 novembre 1888
L'officier de l'état civil
C. Duban

Confirmé après lecture faite :

Louise Guany

L'officier de l'état civil :

C. Duban

Bonny Marie Olive, a été légitimé
par le mariage subséquent de Bonny Jules
avec Julie Quidort, célébré à Grandcour
le 15 novembre 1888.
L'officier de l'état civil, C. Duban,
communiqué à M^r l'archiviste cantonal.

^{N° 45}
 Prod
 Auguste Louis

Le dix-neuf novembre mil huit cent quatre
 vingt-cinq à deux heures avant midi est né
 à Chevroux
 Prod Auguste Louis fils légitime
 de Henri Auguste David Alexandre (Profession:) agriculteur
 de Mézières, Popran, Dinoret domicilié à Chevroux
 Casrouge et Corcelles
 et de Solise Elise née Bonny
 de Chevroux

Inscrit au présent registre le vingt novembre
 mil huit cent huitante cinq sur la déclaration du père
 Henri Prod

Confirmé après lecture faite :
 Henri Prod

L'officier de l'état civil :

Communiqué aux officiers de l'état civil
 de Mézières, Corcelles et Sommevoire
 C. Duwan

^{N° 46}
 Gachet
 Daniel Constant

Le dix-huit novembre mil huit cent quatre
 vingt-cinq à dix heures trente minutes, après midi est né
 à Grandcour
 Gachet Daniel Constant fils légitime
 de Daniel Constant Gachet (Profession:) Sellier
 de Grandcour domicilié à Grandcour
 et de Elise Sophie Marie née Duwan
 de Grandcour

Inscrit au présent registre le vingt novembre
 mil huit cent huitante cinq sur la déclaration du père
 Constant Gachet

Confirmé après lecture faite :
 Constant Gachet

L'officier de l'état civil :

C. Duwan

No 117
Marcuard
Berthe Elisa

Le vingt quatre novembre mil huit cent quatre
vingt cinq à quatre heures _____ après midi est né e
à Grandcour _____
Marcuard Berthe Elisa fil le légitime
de Eugène Auguste Marcuard (Profession:) agriculteur
de Grandcour domicilié à Grandcour
et de Fanny Sophie née Gachet _____
de Grandcour _____

Inscrit au présent registre le vingt six novembre _____
mil huit cent huitante cinq sur la déclaration du père
Eugène Marcuard _____

Confirmé après lecture faite :

Eugène Marcuard

L'officier de l'état civil :

C. Duban

No 118
Blanc
Alfred Alexis

Le cinq décembre _____ mil huit cent quatre
vingt cinq à onze heures _____ avant midi est né
à Missy _____
Blanc Alfred Alexis fil naturel
de Elisa Blanc (Profession:) Menagère
de Missy _____ domiciliée à Missy _____
et de fille elle même de Emile Blanc _____
et de Marguerite née Beson _____

Inscrit au présent registre le huit décembre _____
mil huit cent huitante cinq sur la déclaration de la sage femme
Marianne Marcuard, de Grandcour, domiciliée qui a assisté
à l'accouchement

Confirmé après lecture faite :

M. Marcuard

L'officier de l'état civil :

C. Duban

24.12.16 X 4 1885
M. Marcuard

^{N^o 49}
Ruchat
Nancy
+

Le dix-huit Décembre mil huit cent quatre-vingt-cinq à huit heures avant midi est né
à Grandcour
Ruchat Nancy fil le légitime
de Henri Frédéric Ruchat (Profession:) Charrois
de Grandcour domicilié à Grandcour
et de Sylvie Charlotte née Duban
de Grandcour

Inscrit au présent registre le dix-neuf Décembre mil huit cent quatre-vingt-cinq sur la déclaration du père
Henri Ruchat

Confirmé après lecture faite :

Henri Ruchat Duban

L'officier de l'état civil :

C. Duban

^{N^o 50}
Kernen
Gottfried Frédéric
+

Le dix-sept Décembre mil huit cent quatre-vingt-cinq à onze heures avant midi est né
à Chevroux
Kernen Gottfried Frédéric fil légitime
de Frédéric Kernen (Profession:) Laitier
de Reutigen, Berne domicilié à Chevroux
et de Marie née Cosendai
de Sassel

Inscrit au présent registre le vingt Décembre mil huit cent quatre-vingt-cinq sur la déclaration du père
Frédéric Kernen

Confirmé après lecture faite :

f. Kernen

L'officier de l'état civil :

C. Duban

Communiqué à l'officier de l'état civil
de Reutigen

N^o 51
Guilloz
Edouard Albert

Le dix-huit Décembre mil huit cent quatre
vingt-cinq à Neuf heures après midi est né

à Missy
Guilloz Edouard Albert fils légitime
de Jules Edouard Guilloz (Profession:) agriculteur
de Vant, Bas-Vully, Fribourg, domicilié à Missy
et de Julie Henriette née Mayot
de Granicourt

Inscrit au présent registre le vingt et un Décembre
mil huit cent huitante cinq sur la déclaration du père
Edouard Guilloz

Confirmé après lecture faite :

Edouard Guilloz

L'officier de l'état civil :

Communiqué à l'officier de l'état civil
de Vant à Notaires

C. Guvan

N^o 52
Gudan
Henri Constant

Le vingt quatre Décembre mil huit cent quatre
vingt-cinq à quatre heures après midi est né

à Missy
Gudan Henri Constant fils légitime
de Auguste Gudan (Profession:) agriculteur
de Granicourt domicilié à Missy
et de Julie Louise née Roulet
de Missy

Inscrit au présent registre le vingt six Décembre
mil huit cent huitante cinq sur la déclaration du père
Auguste Gudan

Confirmé après lecture faite :

Auguste Gudan

L'officier de l'état civil :

C. Guvan

N^o 53
 Dubey
 Alice Louise

Le vingt neuf Décembre mil huit cent quatre
 vingt cinq à trois heures après midi est née
 à Chevroux
 Dubey Alice Louise, fille légitime
 de François Pierre Dubey (Profession:) agriculteur
 de Gletterens, Fribourg, domicilié à Chevroux
 et de Marie Pauline née Guimard
 de Gletterens, Fribourg,

Inscrit au présent registre le trente Décembre
 mil huit cent huitante cinq sur la déclaration du père
 François Dubey

Confirmé après lecture faite :

Dubey François

L'officier de l'état civil :

Communiqué à l'officier de l'état civil
 de Gletterens

C. Guisan

N^o 54
 Marcuard
 Numa

Le vingt neuf Décembre mil huit cent quatre
 vingt cinq à onze heures après midi est né
 à Grandcour
 Marcuard Numa, fils légitime
 de Adolphe Marcuard (Profession:) agriculteur
 de Grandcour, domicilié à Grandcour
 et de Louise née Garder
 de Gessenay, Berne,

Inscrit au présent registre le trente et un Décembre
 mil huit cent huitante cinq sur la déclaration du père
 Adolphe Marcuard

Confirmé après lecture faite :

Adolphe Marcuard

L'officier de l'état civil :

C. Guisan

N° _____

Le _____ mil huit cent _____
à _____ heure _____ midi est né

à _____ fil _____

de _____ (Profession :)

de _____ domicilié à _____

et de _____

de _____

Inscrit au présent registre le _____

mil huit cent _____ sur la déclaration de _____

Confirmé après lecture faite :

L'officier de l'état civil :

N° _____

Le Numéro 54 de la page _____ mil huit cent _____
267. ci. devant _____ heure est celui de la _____ midi est né
dernière inscription faite dans l'année
mil huit cent huitante cinq. fil _____

Les deux doubles du _____ (Profession) présent registre

sont conformes _____ domicilié à _____

et de L'Atteste, _____ L'officier de l'état civil

de _____ Ci Guiban



Inscrit au présent registre le Grandcour le 31 Décembre 1885

mil huit cent Un double a été remis sur la déclaration de _____ à l'autorité

Cantonale le 10 Janvier 1885, en exécution de

l'article 2 de la loi. _____

Confirmé après lecture faite :

L'officier de l'état civil :

Ci Guiban



^{No 1}
Curchod mort-né

1886 -

Le premier Janvier _____ mil huit cent quatre
vingt dix à Neuf heures _____ après midi est né
mort-né à Chevroux _____

Curchod _____ fil le légitime
de Marc Samuel Curchod (Profession:) menuisier
de Pommartin Montaubien domicilié à Chevroux _____
Charvonnat _____
et de Jeanne Susanne Charlotte née Imhoff
de Averches _____

Inscrit au présent registre le deux Janvier _____
mil huit cent huitante: six sur la déclaration du père
Samuel Curchod _____

Confirmé après lecture faite :

Samuel Curchod _____

L'officier de l'état civil :

C. Guéan _____

^{No 2}
Clot
Lina Louise

Le premier Janvier _____ mil huit cent quatre
vingt dix à Cinq heures _____ après midi est née
à Missy _____

Clot Lina Louise _____ fil le légitime
de Jean Louis Clot (Profession:) Charbon
de Courtilles _____ domicilié à Missy _____
et de Elise Marguerite née Blanc _____
de Missy _____

Inscrit au présent registre le quatre Janvier _____
mil huit cent huitante: six sur la déclaration du père
Jean Louis Clot _____

Confirmé après lecture faite :

Clot Jean Louis _____

L'officier de l'état civil :

Communiq. à l'officier de l'état civil
de Courtilles à Sucend _____

C. Guéan _____

N^o 3
Blanc
Charles Ami

Le huit Janvier _____ mil huit cent quatre
vingt six à dix _____ heures _____ avant midi est né
à Missy _____
Blanc Charles Ami _____ fils légitime
de Louis Frédéric Blanc (Profession:) agriculteur
de Missy _____ domicilié à Missy _____
et de Cécile née Coucette _____
de Corcelles _____

Inscrit au présent registre le Neuf Janvier _____
mil huit cent huitante six sur la déclaration du père
Louis Frédéric Blanc _____

Confirmé après lecture faite :

Blanc Louis Frédéric

L'officier de l'état civil :

C. Suwan

N^o 4
Mayor
Julie Fanny

Le vingt Janvier _____ mil huit cent quatre
vingt six à quatre heures _____ avant midi est née
à Grandcour _____
Mayor Julie Fanny _____ fille légitime
de Daniel Frédéric Mayor (Profession:) agriculteur
de Grandcour _____ domicilié à Grandcour _____
et de Julie Fanny née Mayor _____
de Grandcour _____

Inscrit au présent registre le vingt deux Janvier _____
mil huit cent huitante six sur la déclaration du père
Daniel Mayor _____

Confirmé après lecture faite :

Daniel Mayor

L'officier de l'état civil :

C. Suwan

N^o 5
Bonny
Alois David

Le vingt quatre Janvier mil huit cent quatre
vingt dix à huit heures trente minutes, après midi est né
à Chevroux
Bonny Alois David, fils légitime
de David Auguste Bonny (Profession:) agriculteur
de Chevroux domicilié à Chevroux
et de Fanny Marie née Mayor
de Grandcour

Inscrit au présent registre le vingt cinq Janvier
mil huit cent huitante dix sur la déclaration du père
Auguste Bonny

Confirmé après lecture faite :

Auguste Bonny Mayor

L'officier de l'état civil :

C. Duval

N^o 6
Blanc
Emma

Le Six février mil huit cent quatre
vingt dix à trois heures après midi est née
à Missy
Blanc Emma, fille légitime
de Auguste Louis Blanc (Profession:) agriculteur
de Missy domicilié à Missy
et de Louise Anna née Blanc
de Missy

Inscrit au présent registre le huit février
mil huit cent huitante dix sur la déclaration du père
Auguste Blanc

Confirmé après lecture faite :

Auguste Blanc Blanc

L'officier de l'état civil :

C. Duval

No 7
Blanc
Aida

Le Six février mil huit cent quatre
vingt dix à quatre heures après midi est née
à Missy
Blanc Aida fille légitime
de Auguste Louis Blanc (Profession:) agriculteur
de Missy domicilié à Missy
et de Louise Anna née Blanc
de Missy

Inscrit au présent registre le huit février
mil huit cent quatre vingt dix sur la déclaration du père
Auguste Blanc

Confirmé après lecture faite :

Auguste Blanc Blanc

L'officier de l'état civil :

C. Guisan

No 8
Cuany
Daniel Louis

Le dix huit février mil huit cent quatre
vingt dix à deux heures avant midi est né
à Grandcour
Cuany Daniel Louis fils légitime
de Constant Auguste Cuany (Profession:) agriculteur
de Chevroux domicilié à Grandcour
et de Marie Lina née Marcuard
de Grandcour

Inscrit au présent registre le vingt février
mil huit cent quatre vingt dix sur la déclaration du père
Constant Cuany

Confirmé après lecture faite :

C. Cuany

L'officier de l'état civil :

C. Guisan

N^o 9
Gonet
Emma

Le dix sept février mil huit cent quatre
vingt six à onze heures après midi est né e
à Grandcour
Gonet Emma fille légitime
de Edouard Gonet (Profession:) agriculteur
de Vuarrens domicilié à Grandcour
et de Sina née vicotier
de Pleyres

Inscrit au présent registre le vingt février
mil huit cent huitante six sur la déclaration du père
Edouard Gonet

Confirmé après lecture faite :

Edouard Gonet

L'officier de l'état civil :

Communiqué à l'officier de l'état civil
de Vuarrens à Penhrievan C. Duval

N^o 10
Mayor
Henri

Le vingt février mil huit cent quatre
vingt six à sept heures après midi est né
à Grandcour
Mayor Henri fils légitime
de Henri Mayor (Profession:) agriculteur
de Grandcour domicilié à Grandcour
et de Louise Sophie née Puchat
de Grandcour

Inscrit au présent registre le vingt deux février
mil huit cent huitante six sur la déclaration du père
Henri Mayor

Confirmé après lecture faite :

Henri Mayor

L'officier de l'état civil :

C. Duval

N^o 11

Puchat

Oscar Frédéric Auguste

+

Approuvé à la 1^{re} ligne
ci, contre le nom Auguste
Puchat Hainé.
P. A. Swan

Le vingt sept février mil huit cent quatre
vingt six à Sept heures avant midi est né
à Pressuens

Puchat Oscar Frédéric Auguste fils légitime
de Auguste Emile Puchat (Profession:) Charpentier
de Grandcour domicilié à Pressuens
et de Marie Louise née Bonny
de Chevroux

Inscrit au présent registre le premier Mars
mil huit cent huitante six sur la déclaration du père
Auguste Puchat

Confirmé après lecture faite :

Auguste Puchat Bonny

L'officier de l'état civil :

P. A. Swan

N^o 12

Cuany

Bertha Alice

+

Le quatre Mars mil huit cent quatre
vingt six à une heure avant midi est née
à Chevroux

Cuany Bertha Alice fille légitime
de Jacques Louis Cuany (Profession:) Pêcheur
de Chevroux domicilié à Chevroux
et de Marie née Kraft
de Chevroux

Inscrit au présent registre le six Mars
mil huit cent huitante six sur la déclaration du père
Jacques Louis Cuany

Confirmé après lecture faite :

Jacques L. Cuany Kraft

L'officier de l'état civil :

P. A. Swan

^{n°} 13
Blanc
Nancy Alice

Le dix Mars _____ mil huit cent quatre
vingt six à quatre heures _____ avant midi est né e
à Missy _____
Blanc Nancy Alice _____ fille légitime
de Jules Gustave Blanc (Profession:) agriculteur
de Missy _____ domicilié à Missy _____
et de Marie Elise née Chivolet _____
de Missy _____

Inscrit au présent registre le douze Mars _____
mil huit cent huitante six sur la déclaration du père
Jules Blanc _____

Confirmé après lecture faite :

Jules Blanc.

L'officier de l'état civil :

C. Swan

^{n°} 14
Lichti

Le dix-huit Mars _____ mil huit cent quatre
vingt six à Midi _____ heure _____ midi est né e
à Chesard, river Grandcour _____
Lichti _____ fille légitime
de Gustave Ernest Lichti (Profession:) agriculteur
de Mühleberg, Berne, domicilié à Chesard _____
et de Anna Elisabetha née Kruppen _____
de Gempenach, Fribourg _____

Inscrit au présent registre le dix, neuf Mars _____
mil huit cent huitante six sur la déclaration du père

Ernest Lichti _____
cet enfant est déclaré le dix-huit Mars à six heures du soir

Confirmé après lecture faite :

Ernest Lichti.

L'officier de l'état civil :

C. Swan

Communiqué à l'officier de l'état civil
de Mühleberg

N^o 15
Bonny
César

Le vingt quatre Mars mil huit cent quatre
vingt six à minuit ~~heure~~ trente minutes ~~—~~ midi est né
à Chevroux
Bonny César fil^s légitime
de Charles Henri Bonny (Profession:) agriculteur
de Chevroux domicilié à Chevroux
et de Lucie née Mayor
de Creanvoeur

Inscrit au présent registre le vingt six Mars
mil huit cent huitante six sur la déclaration de père
Charles Bonny

Confirmé après lecture faite :

Charles Bonny

L'officier de l'état civil :

C. Suivan

N^o 16
Cuany

Le vingt neuf Mars mil huit cent quatre
vingt six à quatre heures ~~—~~ après midi est né
à Pressuens
Cuany fil^s légitime
de Jules Daniel Cuany (Profession:) agriculteur
de Chevroux domicilié à Pressuens
et de Elise Marie née Cuany
de Chevroux

Inscrit au présent registre le trente et un Mars
mil huit cent huitante six sur la déclaration de père
Jules Cuany. Cet enfant est décédé le trente Mars
à 4 heures du matin

Confirmé après lecture faite :

Jules Cuany

L'officier de l'état civil :

C. Suivan

N^o 14
Thévoz
Albert Auguste

Le premier avril _____ mil huit cent quatre
vingt six à Sept heures trente minutes, après midi est né
à Missy
Thévoz Albert Auguste fils légitime
de Charles Auguste Thévoz (Profession:) agriculteur
de Missy domicilié à Missy
et de Anna Elise Quillet née Thévoz
de Missy

Inscrit au présent registre le trois avril _____
mil huit cent huitante six sur la déclaration du père
Charles Auguste Thévoz

Confirmé après lecture faite :

Thévoz Charles Auguste

L'officier de l'état civil :

C. Guvan

N^o 18
Puchat
Jules

Le six avril _____ mil huit cent quatre
vingt six à onze heures _____ après midi est né
à Cranvrou
Puchat Jules fils légitime
de Fritz Oscar Puchat (Profession:) agriculteur
de Cranvrou domicilié à Cranvrou
et de Susanne née Guvan
de Cranvrou

Inscrit au présent registre le neuf avril _____
mil huit cent huitante six sur la déclaration du père
Oscar Puchat

Confirmé après lecture faite :

Oscar Puchat

L'officier de l'état civil :

C. Guvan

N^o 19
Gentil
David

Le onze avril _____ mil huit cent quatre
vingt six à trois heures vingt minutes, avant midi est né
à Granvours
Gentil David _____ fils légitime
de Samuel Gentil _____ (Profession: agriculteur
de Sompierre Lucens domicilié à Granvours
et de Julie Fanny née Beroud _____
de Ecoleaux _____

Inscrit au présent registre le treize avril _____
mil huit cent huitante six sur la déclaration de père
Samuel Gentil _____

Confirmé après lecture faite :

Samuel Gentil

L'officier de l'état civil :

Communiqué à l'officier de l'état civil
de Sompierre à Lucens

C. Swan

N^o 20
Morel
Emma Elise

Le douze avril _____ mil huit cent quatre
vingt six à trois heures _____ avant midi est née
à Missy
Morel Emma Elise _____ fille légitime
de Louis Auguste Morel _____ (Profession: agriculteur
de Missy _____ domicilié à Missy
et de Louise née Vacheron _____
de Mure _____

Inscrit au présent registre le quatorze avril _____
mil huit cent huitante six sur la déclaration de père
Louis Morel _____

Confirmé après lecture faite :

Louis Morel Vacheron

L'officier de l'état civil :

C. Swan

N^o 21
Volk
William Alfred

Le quatorze avril mil huit cent quatre
vingt six à onze heures avant midi est né
aux Pérouses, vière Grandcour
Volk William Alfred fils illégitime
de Elise Volk (Profession:) domestique
de Gammelshausen, Goppingen domicilié à Neuchâtel
et de fille elle même de André Volk etc
de Marie Madeleine née Frey, sa femme

Inscrit au présent registre le dix sept avril
mil huit cent huitante six sur la déclaration de la sage femme
Marianne Marcuard, de Grandcour y domiciliée, qui a assisté
à l'accouchement

Confirmé après lecture faite :

Marianne Marcuard

L'officier de l'état civil :

Communiqué à la Chancellerie d'Etat
à Lausanne

C. Sudan

N^o 22
Wandflüh
William

Le vingt avril mil huit cent quatre
vingt six à huit heures après midi est né
à Grandcour
Wandflüh William fils légitime
de Jean Wandflüh (Profession:) laitier
de Handergum, Berne domicilié à Grandcour
et de Madeleine née Spahni
de Köniz, Berne,

Inscrit au présent registre le vingt trois avril
mil huit cent huitante six sur la déclaration du père
Jean Wandflüh

Confirmé après lecture faite :

Jean Wandflüh

L'officier de l'état civil :

Communiqué à l'officier de l'état civil
de Handergum

C. Sudan

^{N^o 23}
Jordan
Marie Lina

Le vingt deux avril _____ mil huit cent quatre
vingt six à Neuf heures _____ avant midi est né e
à Chevroux _____
Jordan Marie Lina fil le légitime
de Paul Jordan _____ (Profession:) agriculteur
de Savigny et Forel, Lavaux, domicilié à Chevroux _____
et de Saline Louise née Perriard _____
de Chevroux _____

Inscrit au présent registre le vingt quatre avril _____
mil huit cent huitante six _____ sur la déclaration de père
Paul Jordan _____

Confirmé après lecture faite :

Saul Jordan _____

L'officier de l'état civil :

Communiqué aux officiers de l'état civil
de Savigny et Forel _____

C. Suwan _____

^{N^o 24}
Wolff
Arnold

Le vingt six avril _____ mil huit cent quatre
vingt six à Six heures _____ trente Minutes, après midi est né _____
à Grandcour _____
Wolff Arnold _____ fil le légitime
de Rodolphe Wolf _____ (Profession:) agriculteur
de Spiëz, Berne, domicilié à Grandcour _____
et de Rosine née Berger _____
de Fahreni, Berne _____

Inscrit au présent registre le vingt huit avril _____
mil huit cent huitante six _____ sur la déclaration de père
Rodolphe Wolf _____

Confirmé après lecture faite :

Rodolphe Wolf _____

L'officier de l'état civil :

Communiqué à l'officier de l'état civil
de Spiëz _____

C. Suwan _____

N^o 25
Indermühlé
Alfred

x

Le vingt neuf avril mil huit cent quatre
vingt dix à trois heures avant midi est né
à Missy
Indermühlé Alfred fils légitime
de Abraham Indermühlé (Profession: domestique)
de Amoldingen, Berne, domicilié à Missy
et de Anna Barbara née Spring
de Schüpfen, Berne,

Inscrit au présent registre le trente avril
mil huit cent huitante dix sur la déclaration du père
Abraham Indermühlé

Confirmé après lecture faite :

Abraham Indermühlé

L'officier de l'état civil :

Communiqué à l'officier de l'état civil
d'Amoldingen

Ci Moran

N^o 26
Liechti
Albert

+

Le premier Mai mil huit cent quatre
vingt dix à huit heures après midi est né
à Chesard, lieu Grandcourt
Liechti Albert fils légitime
de Samuel Liechti (Profession:) agriculteur
de Mühleberg, Berne, domicilié à Chesard
et de Anna née Fuchs
de Neuenegg, Berne,

Inscrit au présent registre le trois Mai
mil huit cent huitante dix sur la déclaration du père
Samuel Liechti

Confirmé après lecture faite :

Samuel Liechti

L'officier de l'état civil :

Communiqué à l'officier de l'état civil
de Mühleberg

Ci Moran

N^o 27
Bonny
Camie

Le neuf Mai _____ mil huit cent quatre
vingt six à onze heures _____ après midi est né
à Chevroux
Bonny Camie _____ fille légitime
de Henri Bonny (Profession:) Sellier
de Chevroux _____ domicilié à Chevroux
et de Louise née Jordan
de Savigny et Forel, vaud,

Inscrit au présent registre le douze Mai _____
mil huit cent huitante six sur la déclaration du père
Henri Bonny

Confirmé après lecture faite :

Henri Bonny Jordan

L'officier de l'état civil :

C. Suwan

N^o 28
Marquard
Elisa Yusette

Le douze Mai _____ mil huit cent quatre
vingt six à dix heures _____ et dix minutes, avant midi est née
à Crandecour
Marquard Elisa Yusette _____ fille légitime
de Augustin Marquard (Profession:) agriculteur
de Crandecour _____ domicilié à Crandecour
et de Marianne Yusette née Christinat
de Chabrey

Inscrit au présent registre le quatorze Mai _____
mil huit cent huitante six sur la déclaration du père
Augustin Marquard

Confirmé après lecture faite :

Augustin Marquard

L'officier de l'état civil :

C. Suwan

^{N^o 29}
 Combremont
 Samuel Francois

Le Seize Mai mil huit cent quatre
vingt six à Six heures après midi est né
 à Grandcour soit à Chesard
Combremont Samuel Francois fils légitime
 de Auguste Frédéric Combremont (Profession:) agriculteur
 de Grandcour domicilié à Chesard
 et de Adèle Louise née Puchats
 de Grandcour

Inscrit au présent registre le dix sept Mai
 mil huit cent huitante six sur la déclaration de le père
Auguste Combremont

Confirmé après lecture faite :

A. Combremont

L'officier de l'état civil :

C. Suran

^{N^o 30}
 Mys
 enfant mort né

Le dix huit Mai mil huit cent quatre
vingt six à Neuf heures après midi est né
 à Mout. Nic à Pressens
Mys fille légitime
 de Frédéric Mys (Profession:) journalier cultivateur
 de Piggisberg, Bern domicilié à Pressens
 et de Joséphine Félicienne Véronique née Terriard
 de Wallon, Fribourg

Inscrit au présent registre le vingt Mai
 mil huit cent huitante six sur la déclaration de le père
Frédéric Mys

Confirmé après lecture faite :

Mys Frédéric

L'officier de l'état civil :

C. Suran

N^o 31
Ferrari
Marie Lucie

Le vingt quatre Mai mil huit cent quatre
vingt six à midi ~~heure~~ ~~midi~~ est né e
à Missy
Ferrari Marie Lucie fille légitime
de Fortune Ferrari (Profession:) gypseuse
de Monteggio, Cessin, domicilié à Missy
et de Ursule née Zanetti
de Bécidino, commune de Sessa, Cessin

Inscrit au présent registre le vingt six Mai
mil huit cent huitante dix sur la déclaration du père
Fortune Ferrari

Confirmé après lecture faite :

Ferrari Fortune

L'officier de l'état civil :

Communiqué à l'officier de l'état civil
de Monteggio

C. Suwan

N^o 32
Hermann
Gustave

Le vingt six Mai mil huit cent quatre
vingt six à une heure ~~avant~~ midi est né
à Chevroux
Hermann Gustave fils légitime
de Jules Auguste Hermann (Profession:) boulanger
de Corcelles, près Tayerne, domicilié à Chevroux
et de Ida née Kapin
de Corcelles, près Tayerne.

Inscrit au présent registre le vingt sept Mai
mil huit cent huitante six sur la déclaration du père
Jules Hermann

Confirmé après lecture faite :

Jules Hermann

L'officier de l'état civil :

Communiqué à l'officier de l'état civil
de Corcelles

C. Suwan

N^o 33
 Marcuard
 Jules Aimé

Le vingt cinq Mai mil huit cent quatre
 vingt six à une heure avant midi est né
 à Grandcour
 Marcuard Jules Aimé fils légitime
 de Jules Philippe Marcuard (Profession:) tailleur
 de Grandcour, domicilié à Grandcour
 et de Louise née Christinade
 de Selley, Fribourg,

Inscrit au présent registre le vingt huit Mai
 mil huit cent huitante six sur la déclaration du père
 Jules Marcuard

Confirmé après lecture faite :

Jules Marcuard

L'officier de l'état civil :

C. Guisan

N^o 34
 Mayor
 Edouard

Le sept Juin mil huit cent quatre
 vingt six à dix heures après midi est né
 à Grandcour
 Mayor Edouard fils légitime
 de Constant Mayor (Profession:) aubergiste
 de Grandcour, domicilié à Grandcour
 et de Julie née Marcuard
 de Grandcour

Inscrit au présent registre le dix Juin
 mil huit cent huitante six sur la déclaration du père
 Constant Mayor

Confirmé après lecture faite :

C. H. Mayor

L'officier de l'état civil :

C. Guisan

N^o 35
Thibaud
Louis Francois

Le dix-neuf Juin mil huit cent quatre
vingt six à sept heures avant midi est né
à Chevroux

Thibaud Louis Francois fils légitime
de Henri Thibaud (Profession: journalier
de Concise, vaud, domicilié à Chevroux
et de Sophie Elisa née Puchat
de Grandcour

Inscrit au présent registre le dix-neuf Juin
mil huit cent quatre-vingt six sur la déclaration du père
Henri Thibaud

Confirmé après lecture faite :

Henri Thibaud

L'officier de l'état civil :

Communiqué à l'officier de l'état
civil de Concise

C. Duran

N^o 36
Bonny
Henri Paul

Le vingt-cinq Juin mil huit cent quatre
vingt six à une heure avant midi est né
à Chevroux

Bonny Henri Paul fils légitime
de Henri Francois Bonny (Profession: agriculteur
de Chevroux domicilié à Chevroux
et de Marianne Louise née Comte
de Chevroux et Fayerne

Inscrit au présent registre le vingt-cinq Juin
mil huit cent quatre-vingt six sur la déclaration du père
Henri Francois Bonny

Confirmé après lecture faite :

Henri Bonny

L'officier de l'état civil :

C. Duran

³⁴
Marmier
Pules

Le trois Juillet mil huit cent quatre
vingt dix à onze heures après midi est né
à Pressuvers
Marmier Pules fils légitime
de Jean Louis Marmier (Profession: Maréchal)
de Grandcour domicilié à Saint-Aubin, fubourg
et de Lina née Kapin
de Corcelles près Tayerne, domiciliée à Pressuvers

Inscrit au présent registre le Cinq Juillet
mil huit cent huitante six sur la déclaration de père
Jean Louis Marmier

Confirmé après lecture faite :

Louis Marmier

L'officier de l'état civil :

Commis de l'officier de l'état civil
de St. Aubin

C. Guvan

³⁸
Weisser
Paul Henri

Le Cinq Juillet mil huit cent quatre
vingt dix à Neuf heures avant midi est né
à Cherroux
Weisser Paul Henri fils illégitime
de Marie Anna Weisser (Profession: Ménagère)
de Cherroux domicilié à Cherroux
~~et de~~ fille elle même de Samuel Weisser
de Jeanne Marie Altembach

Inscrit au présent registre le Neuf Juillet
mil huit cent huitante six sur la déclaration de la sage femme
Louise Cuany, de Cherroux y domiciliée qui a assisté à
l'accouchement

Confirmé après lecture faite :

Louise Cuany

L'officier de l'état civil :

C. Guvan

^{N^o 39}
Thivoz
Alice Octavie

Le dix-sept Juillet mil huit cent quatre
vingt-dix à dix heures avant midi est né e
à Missy
Thivoz Alice Octavie fil le légitime
de Henri Louis Thivoz (Profession:) agriculteur
de Missy domicilié à Missy
et de Elise Sina née Thivoz
de Missy

Inscrit au présent registre le dix-neuf Juillet
mil huit cent huitante-dix sur la déclaration du père
Henri Louis Thivoz

Confirmé après lecture faite :
Henri Thivoz

L'officier de l'état civil :
C. Duban

^{N^o 40}
Farre
Charles Robert

Le vingt Juillet mil huit cent quatre
vingt-dix à dix heures avant midi est né
à Missy
Farre Charles Robert fil légitime
de Charles Farre (Profession:) laitier
de Savigny domicilié à Missy
et de Prosine Susette née Chappuis
de Carrouge

Inscrit au présent registre le vingt-trois Juillet
mil huit cent huitante-dix sur la déclaration du père
Charles Farre

Confirmé après lecture faite :
Charles Farre

L'officier de l'état civil :
C. Duban

communiqué à l'officier de l'état civil
de Savigny

Par décision du dix-sept Juin mil
huit cent quatre-vingt-dix-huit,
le Conseil d'état a ordonné que
le présent acte de naissance
soit rectifié dans ce sens qu'à
la Commune de Savigny seule
indiquée comme lieu de bour-
geoisie soit ajoutées celle des
Villette.
En conséquence les lieux des
bourgeoisie sont: Savigny et
Villette.
Grandeur le vingt Juin mil
huit cent quatre-vingt-dix-
huit. — L'Officier de l'état civil
Gachet
Communiqué aux
officiers de l'état civil de Sav-
igny et de Cully et au Dépar-
tement de Justice et Police
à Lausanne

^{N^o 41}
Moret
Eugene Elie

Le vingt six Juillet mil huit cent quatre
vingt six à huit heures trente minutes après midi est né
à Chevreux
Moret Eugene Elie fils légitime
de Jean Silvère Elie Moret (Profession:) agriculteur
de Montbovon, faubourg domicilié à Chevreux
et de Elise née Jordan
de Savigny et Forel, vaud,

Inscrit au présent registre le vingt huit Juillet
mil huit cent quatre sur la déclaration du père
Elie Moret

Confirmé après lecture faite :

Moret Elie

L'officier de l'état civil :

Communiqué à l'officier de l'état civil C. Duban
de Montbovon

^{N^o 42}
Chivoz
Marie Elise

Le trente Juillet mil huit cent quatre
vingt six à neuf heures _____ après midi est né e
à Missy
Chivoz Marie Elise fille légitime
de Charles Auguste Chivoz (Profession:) agriculteur
de Missy domicilié à Missy
et de Julie Marguerite née Luitel
de Missy

Inscrit au présent registre le deux août
mil huit cent quatre sur la déclaration du père
Auguste Chivoz

Confirmé après lecture faite :

Aug. Chivoz all. Jaily

L'officier de l'état civil :

C. Duban

^{N^o 43}
Gachet
Ernest Louis

Le Cinq Aouts mil huit cent quatre
vingt six à Sept heures avant midi est né
à Chevroux
Gachet Ernest Louis fils légitime
de Charles Albert Gachet (Profession: agriculteur)
de Grandcour domicilié à Grandcour
et de Charlotte née Bonny
de Chevroux, domiciliée à Chevroux

Inscrit au présent registre le Dix Aouts
mil huit cent quatre-vingt six sur la déclaration du père
Albert Gachet

Confirmé après lecture faite :

Gachet Albert

L'officier de l'état civil :

C. Auban

^{N^o 44}
Bonny
mort-né

Le Sept Aouts mil huit cent quatre
vingt six à Dix heures avant midi est né
à Chevroux
Bonny fils légitime
de Charles Louis Daniel Bonny (Profession: agriculteur)
de Chevroux domicilié à Chevroux
et de Madelaine Yvonne née Guillois
de Sugiez, Fribourg

Inscrit au présent registre le Neuf Aouts
mil huit cent quatre-vingt six sur la déclaration du père
Charles Louis Daniel Bonny

Confirmé après lecture faite :

Charles Louis Bonny

L'officier de l'état civil :

C. Auban

N^o 45
Bonny
mort. né

Le Sept Août _____ mil huit cent quatre
vingt six à dix _____ heures quinze minutes avant midi est
mort. né à Chevroux
Bonny _____ fils légitime
de Charles Louis Daniel Bonny (Profession:) agriculteur
de Chevroux _____ domicilié à Chevroux
et de Madelaine Susette née Guillois
de Sugiez, Freiburg _____

Inscrit au présent registre le Neuf Août _____
mil huit cent huitante six sur la déclaration du père
Charles Louis Daniel Bonny _____

Confirmé après lecture faite :
Charles Louis Bonny _____

L'officier de l'état civil :

C. Guisan _____

N^o 46
Geiser
Emma Alice

Le huit Août _____ mil huit cent quatre
vingt six à dix _____ heures quinze minutes, avant midi est née
à Chevroux
Geiser Emma Alice _____ fille légitime
de Frédéric Geiser (Profession:) arbergiste
de Langenthal, Berne, domicilié à Chevroux
et de Matthey Louise Emma _____
de Sombrefson, Neuchâtel, _____

Inscrit au présent registre le dix Août _____
mil huit cent huitante dix sur la déclaration du père
Frédéric Geiser _____

Confirmé après lecture faite :
Fritz Geiser _____

L'officier de l'état civil :

C. Guisan _____

Communiqué à l'officier de l'état civil
de Langenthal

N^o 117
Bonny
Henri Auguste

Le seize Août mil huit cent quatre
vingt six à sept heures après midi est né
à Chevroux
Bonny Henri Auguste, fils légitime
de Louis Rodolphe Bonny (Profession:) agriculteur
de Chevroux domicilié à Chevroux
et de Anna née Krächenbühl
de Schloss-Wyl, Berne,

Inscrit au présent registre le dix huit Août
mil huit cent huitante dix sur la déclaration du père
Louis Rodolphe Bonny

Confirmé après lecture faite :
Louis Rodolphe Bonny

L'officier de l'état civil :
C. Auban

N^o 118
Chévoz
Julie Nancy

Le vingt un Août mil huit cent quatre
vingt six à cinq heures trente minutes, après midi est née
à Missy
Chévoz Julie Nancy, fille légitime
de Jules Louis Chévoz (Profession:) agriculteur
de Missy domicilié à Missy
et de Louise Ausette née Gentison
de Constantine

Inscrit au présent registre le vingt quatre Août
mil huit cent huitante dix sur la déclaration du père
Jules Chévoz

Confirmé après lecture faite :
Jules Pierre Gentison

L'officier de l'état civil :
C. Auban

^{N° 49}
Dudan
Paul Jules

Le vingt dix Aout mil huit cent quatre
vingt dix à quatre heures après midi est né
à Grandcour
Dudan Paul Jules fils légitime
de Francois Frédéric Dudan (Profession: agriculteur)
de Grandcour domicilié à Grandcour
et de Elise née Puchat
de Grandcour

Inscrit au présent registre le vingt huit Aout
mil huit cent huitante dix sur la déclaration du père
Frédéric Dudan

Confirmé après lecture faite :

Frédéric Dudan

L'officier de l'état civil :

C. Guéan

^{N° 50}
Meritrey
Cécile Alice

Le quatre Septembre mil huit cent quatre
vingt dix à deux heures après midi est née
à Grandcour
Meritrey Cécile Alice fille légitime
de Alfred Louis Alexandre Meritrey (Profession: Négociant)
de Grandcour domicilié à Grandcour
et de Elise Julie née Oulevey
de Chesalles sur Pawon

Inscrit au présent registre le Sept Septembre
mil huit cent huitante dix sur la déclaration du père
Alfred Meritrey

Confirmé après lecture faite :

A. Meritrey Oulevey

L'officier de l'état civil :

C. Guéan

^{N^o 51}
 Mayor
 Louisa Julie

Le dix Sept Septembre mil huit cent quatre
 vingt six à Minuit ~~heure~~ vingt cinq Minutes ~~midi~~ est né e
 à Grandcour
 Mayor Louisa Julie fil le légitime
 de Eugène Mayor (Profession:) agriculteur
 de Grandcour domicilié à Grandcour
 et de Fanny Louise née Nicollie
 de Olleyres

Inscrit au présent registre le dix huit Septembre
 mil huit cent huitante six sur la déclaration du père
 Eugène Mayor

Confirmé après lecture faite :

Eugène Mayor

L'officier de l'état civil :

C. Guisan

^{N^o 52}
 Blanc
 Alice Julie

Le Sept Octobre mil huit cent quatre
 vingt six à onze heures trente Minutes, avant midi est né e
 à Missy
 Blanc Alice Julie fil le légitime
 de Louis Constant Blanc (Profession:) agriculteur
 de Missy domicilié à Missy
 et de Charlotte Félicie née Bonny
 de Chevreaux

Inscrit au présent registre le Neuf Octobre
 mil huit cent huitante six sur la déclaration du père
 Louis Constant Blanc

Confirmé après lecture faite :

Constant Blanc

L'officier de l'état civil :

C. Guisan

N^o 53
Müller
Henri Auguste

acte ci-contre, 6^e lignes
au mot Hofingen la lettre
u, tracé est approuvé
C. Auban

Le vingt deux octobre mil huit cent quatre
vingt dix à Neuf heures après midi est né
à Chevroux

Müller Henri Auguste fils légitime
de Auguste François Müller (Profession:) agriculteur
de Hofingen, Argovie domicilié à Chevroux
et de Marie Louise née Jordan
de Savigny et de Forel, Sarvaux

Inscrit au présent registre le vingt cinq octobre
mil huit cent huitante dix sur la déclaration du père
Auguste Müller

Confirmé après lecture faite :

Auguste Müller

L'officier de l'état civil :

Communiqué à l'officier de l'état civil
de Hofingen

C. Auban

N^o 54
Südi
Mina

Le vingt quatre octobre mil huit cent quatre
vingt dix à Sept heures après midi est née
à Presswens

Südi Mina fille légitime
de Jean Südi (Profession:) agriculteur
de Heimiswyl, Berne, domicilié à Presswens
et de Anna Barbara née Fister
de Heimiswald, Berne

Inscrit au présent registre le vingt dix octobre
mil huit cent huitante dix sur la déclaration du père
Jean Südi

Confirmé après lecture faite :

Südi Jean

L'officier de l'état civil :

Communiqué à l'officier de l'état
civil de Heimiswyl

C. Auban

^{N^o 55}
Nicollier
Julie

Le quinze Décembre mil huit cent quatre
vingt six à sept heures après midi est né e
à Grandcour
Nicollier Julie fil le légitime
de Frith Nicollier (Profession:) peintre
de Oleyres domicilié à Grandcour
et de Marie Marguerite Emilie née Vez
de Cheseaux

Inscrit au présent registre le dix sept Décembre
mil huit cent huitante dix sur la déclaration du père
Frith Nicollier

Confirmé après lecture faite :

F. Nicollier

L'officier de l'état civil :

Communiqué à l'officier de l'état civil
d'Oleyres à Avenches

C. Suwan

^{N^o 56}
Jan
Louise Caroline

Le vingt sept Décembre mil huit cent quatre
vingt six à deux heures après midi est né e
à Grandcour
Jan Louise Caroline fil le légitime
de Albert Jan (Profession:) agriculteur
de Corcelles, près Payerne domicilié à Grandcour
et de Comte Flore Lina
de Payerne

Inscrit au présent registre le vingt huit Décembre
mil huit cent huitante dix sur la déclaration du père
Albert Jan

Confirmé après lecture faite :

Albert Jan

L'officier de l'état civil :

Communiqué à l'officier de l'état civil de
Corcelles près Payerne

C. Suwan

note 17 X en 1886
Suwan

N^o 54
Cuany
Léa

Le vingt Neuf Décembre mil huit cent quatre
vingt dix à onze heures avant midi est né e
à Chevroux
Cuany Léa fil le illégitime
de Fanchette Charlotte Cuany (Profession:) Ménagère
de Chevroux domiciliée à Chevroux
fille elle même de Jean Jacques Cuany défunt
de Julie Madelaine née Cuivort à Chevroux

Inscrit au présent registre le trente et un Décembre
mil huit cent huitante six sur la déclaration de la sage femme
Louise Cuany de Chevroux y domiciliée qui a assisté à l'accou-
chement

Confirmé après lecture faite :

Louise Cuany

L'officier de l'état civil :

C. Guisan

Le Numéro 54 de la page mil huit cent 294
ci dessus est celui de la dernière midi est né
inscription faite dans l'année 1886
mil huit cent huitante six
Ces deux doubles du présent (profession) Préjistré
sont conformes domiciliée à
et de l'atteste
de l'officier de l'état civil
C. Guisan



Inscrit au présent registre le 31 Décembre 1886
mil huit cent Un double a été remis sur la déclaration de à l'autorité
Cantonale le 8 Janvier 1887, en exécution de l'article
2 de la loi

Confirmé après lecture faite :



L'officier de l'état civil :

C. Guisan

N^o 1
Wys
Louisa

Le deux Janvier _____ mil huit cent quatre
vingt sept à cinq heures trente Minutes, avant midi est née
à Reussens, mère Grandcour _____
Wys Louisa _____ fille légitime
de Friedrich Wys _____ (Profession:) agriculteur
de Riggisberg, Berne, domicilié à Reussens _____
et de Louise née Savin _____
de Villars-le-Grand, Vaud, _____

Inscrit au présent registre le trois Janvier _____
mil huit cent quatre vingt sept sur la déclaration du père
Friedrich Wys _____

Confirmé après lecture faite :

Wys Frédéric

L'officier de l'état civil :

Communiqué à l'officier de l'état civil
de Riggisberg _____

C. Guisan

N^o 2
Mayor
Gustave Henri

Le quatre Janvier _____ mil huit cent quatre
vingt sept à huit heures _____ avant midi est né
à Grandcour _____
Mayor Gustave Henri _____ fils légitime
de Jules Eugène Mayor _____ (Profession:) agriculteur
de Grandcour _____ domicilié à Grandcour _____
et de Susanne née Combremont _____
de Grandcour _____

Inscrit au présent registre le Sept Janvier _____
mil huit cent quatre vingt sept sur la déclaration du père
Jules Mayor _____

Confirmé après lecture faite :

J. Mayor

L'officier de l'état civil :

C. Guisan

^{N^o 3}
Mayer
Alice Louise

Le huit Janvier _____ mil huit cent quatre
vingt sept à trois heures _____ après midi est né e
à Chevroux _____
Mayer Alice Louise _____ fille légitime
de Fritz Louis Mayer (Profession:) agriculteur
de Grandcour domicilié à Chevroux _____
et de Rosalie Céline née Jaquet _____
de Villarbeney, Fribourg _____

Inscrit au présent registre le onze Janvier _____
mil huit cent huitante sept sur la déclaration du père
Fritz Mayer _____

Confirmé après lecture faite :

Mayer Fritz _____

L'officier de l'état civil :

Ci Suwan _____

^{N^o 4}
Christinat
Marie Julie

Le Neuf Janvier _____ mil huit cent quatre
vingt sept à trois heures _____ après midi est né e
à Missy _____
Christinat Marie Julie _____ fille légitime
de Charles Auguste Christinat (Profession:) agriculteur
de Villars-le-Grand domicilié à Missy _____
et de Marie Elise née Morel _____
de Missy _____

Inscrit au présent registre le onze Janvier _____
mil huit cent huitante sept sur la déclaration du père
Auguste Christinat _____

Confirmé après lecture faite :

Christinat Auguste _____

L'officier de l'état civil :

Communiqué à l'officier de l'état civil
de Villars-le-Grand à Bellrive _____

Ci Suwan _____

N^o 5
Mayer
Louis Auguste

Le Seize Janvier _____ mil huit cent quatre
vingt sept à une heure quinze minutes, après midi est né
à Grandcour
Mayer Louis Auguste fils légitime
de Francois Henri Mayer (Profession:) agriculteur
de Grandcour domicilié à Grandcour
et de Elise Marie née Suwan
de Grandcour

Inscrit au présent registre le dix sept Janvier
mil huit cent huitante sept sur la déclaration du père
Henri Mayer

Confirmé après lecture faite :

Henri Mayer

L'officier de l'état civil :

C. Suwan

N^o 6
Mayer
Emma

Le treize février _____ mil huit cent quatre
vingt sept à huit heures _____ avant midi est née
à Grandcour
Mayer Emma _____ fille illégitime
de Marie Elise Mayer (Profession:) Ménagère
de Grandcour domiciliée Grandcour
~~et de~~ fille elle même de défunt Daniel Frédéric Mayer
et de Louise née Mayer

Inscrit au présent registre le quinze février
mil huit cent huitante sept sur la déclaration de la sage femme
Louise Mayer, de Grandcour y domiciliée qui a assisté à
l'accouchement

Confirmé après lecture faite :

Louise Mayer

L'officier de l'état civil :

C. Suwan

N^o 7
 Mayor
 Arthur

Le Seize février mil huit cent quatre
vingt sept à dix heures après midi est né
 à Grandcour
Mayor Arthur fils légitime
 de Daniel Fréderich Mayor (Profession:) agriculteur
 de Grandcour domicilié à Grandcour
 et de Julie Fanny née Mayor
 de Grandcour

Inscrit au présent registre le dix-huit février
 mil huit cent huitante-sept sur la déclaration du père
Daniel Mayor

Confirmé après lecture faite :

Daniel Mayor

L'officier de l'état civil :

C. Auban

N^o 8
 Marcuard
 Rosa Louisa

Le dix-neuf février mil huit cent quatre
vingt sept à minuit heures après midi est née
 à Grandcour
Marcuard Rosa Louisa fille légitime
 de Adolphe Marcuard (Profession:) agriculteur
 de Grandcour domicilié à Grandcour
 et de Louise née Gander
 de Gessenay, Berne

Inscrit au présent registre le vingt-un février
 mil huit cent huitante-sept sur la déclaration du père
Adolphe Marcuard

Confirmé après lecture faite :

Adolphe Marcuard

L'officier de l'état civil :

C. Auban

N^o 9
 Marcuard
 Louise Alice

Le vingt deux février mil huit cent quatre
 vingt sept à sept heures avant midi est né e
 à Grandcour
 Marcuard Louise Alice fil le légitime
 de Jules Frit^h Marcuard (Profession:) agriculteur
 de Grandcour domicilié à Grandcour
 et de Marie Louise née Blanc
 de Missy

Inscrit au présent registre le vingt cinq février
 mil huit cent huitante sept sur la déclaration de père
 Frit^h Marcuard

Confirmé après lecture faite :

J. Marcuard

L'officier de l'état civil :

C. Guéan

N^o 10
 Bonny
 Emma Ernest

Le vingt huit février mil huit cent quatre
 vingt sept à sept heures trente minutes, avant midi est né
 à Chevroux
 Bonny Emma Ernest fil le légitime
 de David Louis Bonny (Profession:) agriculteur
 de Chevroux domicilié à Chevroux
 et de Louise née Binard
 de Chevroux

Inscrit au présent registre le premier Mars
 mil huit cent huitante sept sur la déclaration du père
 David Louis Bonny

Confirmé après lecture faite :

David Louis Bonny

L'officier de l'état civil :

C. Guéan

^{N° 11}
Dommon
Marie Elise

Le trois Mars mil huit cent quatre
vingt sept à onze heures après midi est née
à Chevroux
Dommon Marie Elise fille illégitime
de Delphine Hortense Dommon (Profession:) Ménagère
de Soulce, Berne domiciliée à Chevroux
~~et de~~ fille elle même de Jules Frédéric Dommon
~~de~~

Inscrit au présent registre le Cinq Mars
mil huit cent soixante sept sur la déclaration de la sage femme
Louise Cuany, de Chevroux y domiciliée, qui a assisté à
Confirmé après lecture faite : l'accouchement
Louise Cuany

L'officier de l'état civil :

Communiqué à l'officier de l'état civil de C. Aujan
Soulce à Undervélix

^{N° 12}
Quidorff
Aurilie Blanche

Le quatre Mars mil huit cent quatre
vingt sept à onze heures soixante minutes, après midi est née
à Chevroux
Quidorff Aurilie Blanche fille illégitime
de Julie Quidorff (Profession:) ménagère
de Chevroux domiciliée à Chevroux
~~et de~~ fille elle même de Samuel Auguste Quidorff
~~et de~~ Susanne née Cosandey, sa femme

Inscrit au présent registre le Cinq Mars
mil huit cent soixante sept sur la déclaration de la sage femme
Louise Cuany de Chevroux y domiciliée, qui a assisté à l'accou-
Confirmé après lecture faite : chement
Louise Cuany

L'officier de l'état civil :

C. Aujan

N^o 13
Combe

+ Paul Louis

Suivant communication de l'officier de l'état civil d'Avenches Combe Paul Louis, dont la naissance a été inscrite sous le N^o 13 ci-dessus, a été légitimé par le mariage subséquent de ses parents, Comte Paul Louis, de Chevroux et Payerne domicilié à Chevroux et de Marianne Julie Bonny de Chevroux y domiciliée, l'acte de légitimation a été dressé le 15 Juin 1887 à Avenches. Grandcour le 18 Juin 1887

Le cinq Mars _____ mil huit cent quatre
vingt sept à cinq heures _____ avant midi est né
à Chevroux
Comte Paul Louis _____ fils illégitime
de Paul Louis Combe _____ (Profession:) agriculteur
de Chevroux et Payerne domicilié à Chevroux
et de Marianne Julie Bonny, Ménagère
de Chevroux et y domiciliée _____

Inscrit au présent registre le Sept Mars _____
mil huit cent huitante Sept sur la déclaration de Comte Paul
Louis, qui reconnaît être le père de l'enfant Comte Paul
Louis, et qui a assisté à sa naissance _____

Confirmé après lecture faite :

Paul Comte

L'officier de l'état civil :

Communiqué à l'officier de l'état civil
de Payerne

C. Sudan



C. Sudan

N^o 14
Cuany

Le Cinq Mars _____ mil huit cent quatre
vingt sept à Neuf heures _____ après midi est né
à Pressens
Cuany _____ fils légitime
de Jules Daniel Cuany _____ (Profession:) agriculteur
de Chevroux _____ domicilié à Pressens
et de Elise Marie née Cuany _____
de Chevroux _____

Inscrit au présent registre le Sept Mars _____
mil huit cent huitante Sept sur la déclaration du père
Jules Cuany, cet enfant est déclaré le Sept Mars à Sept
heures du soir _____

Confirmé après lecture faite :

Jules Cuany

L'officier de l'état civil :

C. Sudan

N^o 13
Dudan
Constant Auguste

Le vingt sept Avril mil huit cent quatre
vingt sept à Minuit ~~heure~~ trente Minutes midi est né
à Grandcour
Dudan Constant Auguste fils légitime
de Auguste Dudan (Profession:) agriculteur
de Grandcour domicilié à Grandcour
et de Julie Louise née Poulet
de Missy

Inscrit au présent registre le trente Avril
mil huit cent huitante sept sur la déclaration du père
Auguste Dudan

Confirmé après lecture faite :

Auguste Dudan

L'officier de l'état civil :

C. Duval

N^o 16
Clots
Paul Louis

Le vingt dix Avril mil huit cent quatre
vingt sept à Dix heures après midi est né
à Missy
Clots Paul Louis fils légitime
de Jean Louis Clots (Profession:) charron
de Courtilles domicilié à Missy
et de Elise Marguerite née Blanc
de Missy

Inscrit au présent registre le trente Avril
mil huit cent huitante sept sur la déclaration du père
Jean Louis Clots

Confirmé après lecture faite :

Clots Jean Louis

L'officier de l'état civil :

C. Duval

Communiqué à l'officier de l'état civil
de Courtilles à Lucens

N^o 14
Müller
Julie Charlotte

Le trente Avril _____ mil huit cent quatre
vingt sept à six heures _____ avant midi est né e
à Chervoux _____
Müller Julie Charlotte _____ fil le légitime
de Charles Louis Müller (Profession: agriculteur
de Zofingen, Argovie, domicilié à Chervoux _____
et de Marianne Louise née Rod _____
de Veinorex, Corcelles, Mézières, Propraz et Carrouge _____

Inscrit au présent registre le trois Mai _____
mil huit cent huitante sept sur la déclaration du père
Charles Louis Müller _____

Confirmé après lecture faite :

Charles Müller _____

L'officier de l'état civil :

communiqué à l'officier de l'état civil
de Zofingen _____

Ci Aulan _____

N^o 18
Pasche
Chéodore

Le trois Mai _____ mil huit cent quatre
vingt sept à deux heures _____ après midi est né
à Grandcour _____
Pasche Chéodore _____ fil illicite
de Berthe Pasche _____ (Profession: fille de chambre
de Fersens, vaud, domicilié à Montreux _____
et de fille elle même de Jean François Pasche _____
et de Marie Catherine née Walter, sa femme _____

Inscrit au présent registre le Sept Mai _____
mil huit cent huitante sept sur la déclaration de la sage femme
Louise Mayor de Grandcour y domiciliée, qui a assisté à l'accou-
chement _____

Confirmé après lecture faite :

Louise Mayor _____

L'officier de l'état civil :

communiqué aux officiers de l'état civil
de Fersens à Oron et de Montreux _____

Ci Aulan _____

N^o 19
Ruchat
Henri Constant

Le cinq Mai mil huit cent quatre
vingt sept à dix heures trente minutes, après midi est né
à Grandcour
Ruchat Henri Constant fil légitime
de Henri Frédéric Ruchat (Profession:) charron
de Grandcour domicilié à Grandcour
et de Sylvie Charlotte née Duval
de Grandcour

Inscrit au présent registre le sept Mai
mil huit cent huitante sept sur la déclaration du père
Henri Ruchat

Confirmé après lecture faite :

Henri Ruchat

L'officier de l'état civil :

C. Duval

N^o 20
Jordan
Jenny Julie

Le dix Mai mil huit cent quatre
vingt sept à dix heures avant midi est née
à Chevroux
Jordan Jenny Julie fille légitime
de Jules Jordan (Profession:) agriculteur
de Savigny et Forel domicilié à Chevroux
et de Sophie Louise née Comte
de Chevroux et Payerne

Inscrit au présent registre le onze Mai
mil huit cent huitante sept sur la déclaration du père
Jules Jordan

Confirmé après lecture faite :

Jules Jordan

L'officier de l'état civil :

C. Duval

communiqué aux officiers de l'état civil de
Savigny et de Forel

^{N^o 21}
Nicolier
Charles François

Le treize Mai mil huit cent quatre
vingt sept à huit heures rente minutes, avant midi est né
à Presnoens
Nicolier Charles François fils légitime
de Ulysse Nicolier (Profession:) agriculteur
de Oleyres domicilié à Presnoens
et de Louisa Hortense née Vädermann
de Epalinges et du Mont

Inscrit au présent registre le dix sept Mai
mil huit cent huitante sept sur la déclaration du père
Ulysse Nicolier

Confirmé après lecture faite :

Ulysse Nicolier

L'officier de l'état civil :

Communiqué à l'officier d'état civil
de Oleyres à Avenches

C. Guisan

^{N^o 22}
Gentil
Samuel

Le vingt Neuf Mai mil huit cent quatre
vingt sept à neuf heures _____ avant midi est né
à Grandcour
Gentil Samuel fils légitime
de Samuel Gentil (Profession:) agriculteur
de Dompierre, Lucens domicilié à Grandcour
et de Julie Fanny née Peroud
de Ecoteaux

Inscrit au présent registre le premier Juin
mil huit cent huitante sept sur la déclaration du père
Samuel Gentil

Confirmé après lecture faite :

Samuel Gentil

L'officier de l'état civil :

Communiqué à l'officier de l'état civil
de Dompierre à Lucens

C. Guisan

^{N^o 23}
Thuillard
enfant mort-né

Le six Juin mil huit cent quatre
vingtsept à sept heures après midi est né
à Cherroux
Thuillard fils légitime
de Edouard Thuillard (Profession:) agriculteur
de Froiderville domicilié à Cherroux
et de Eugénie Constance née Duban
de Cranvœux

Inscrit au présent registre le neuf Juin
mil huit cent huitante sept sur la déclaration du père
Edouard Thuillard

Confirmé après lecture faite :
Edouard Thuillard

L'officier de l'état civil :

C. Duban

^{N^o 24}
Cottier
Louis Auguste

Le vingt-deux Juin mil huit cent quatre
vingtsept à cinq heures avant midi est né
à Missy
Cottier Louis Auguste fils légitime
de Louis Frédéric Cottier (Profession:) agriculteur
de Saillens et Rougemont domicilié à Missy
et de Marie Julie née Quillet
de Missy

Inscrit au présent registre le vingt quatre Juin
mil huit cent huitante sept sur la déclaration du père
Louis Cottier

Confirmé après lecture faite :
Louis Cottier

L'officier de l'état civil :

C. Duban

Communiqué à l'officier de l'état civil
de Saillens et de Rougemont

No 25
Chévoz
Samuel

Le vingt deux Juin mil huit cent quatre
vingt sept à cinq heures rente minutes, après midi est né

à Cherroux
Chévoz Samuel fil légitime
de Henri Albert Chévoz (Profession:) agriculteur
de Misy domicilié à Cherroux
et de Marie née Gentil
de Pompierre St Lucens

Inscrit au présent registre le vingt cinq Juin
mil huit cent soixante sept sur la déclaration du père
Henri Chévoz

Confirmé après lecture faite :

Henri Chévoz Gentil

L'officier de l'état civil :

C. Guisan

No 26
Wolf
Elise

Le vingt cinq Juin mil huit cent quatre
vingt sept à trois heures _____ avant midi est né e

à Grandcour
Wolf Elise file légitime
de Provolphe Wolf (Profession:) agriculteur
de Spiez, Berne, domicilié à Grandcour
et de Provine née Berger
de Faheriz, Berne

Inscrit au présent registre le vingt huit Juin
mil huit cent soixante sept sur la déclaration du père
Provolphe Wolf

Confirmé après lecture faite :

Provolphe Wolf

L'officier de l'état civil :

Communiqué à l'officier de l'état civil
de Spiez

C. Guisan

^{N° 24}
Dudan
enfant mort né

Le vingt cinq Juin mil huit cent quatre
vingt sept à trois heures après midi est né
 + Mort né à Grandcour
Dudan fil le légitime
 de Fritz Dudan (Profession:) agriculteur
 de Grandcour domicilié à Grandcour
 et de Sophie née Dudan
 de Grandcour

Inscrit au présent registre le vingt huit Juin
 mil huit cent huitante sept sur la déclaration du père
Fritz Dudan

Confirmé après lecture faite :

Fritz Dudan

L'officier de l'état civil :

C. Dudan

^{N° 28}
Bonny
Hermann

Le sept Juillet mil huit cent quatre
vingt sept à sept heures avant midi est né e
 à Chevroux
Bonny Hermann fil le légitime
 de Auguste Abram Bonny (Profession:) Charpentier
 de Chevroux domicilié à Chevroux
 et de Elise Emilie née Hermann
 de Corcelles, près Faverny,

Inscrit au présent registre le huit Juillet
 mil huit cent huitante sept sur la déclaration du père
Auguste Bonny

Confirmé après lecture faite :

Auguste Bonny

L'officier de l'état civil :

C. Dudan

^{N^o 29}
Blanc
Louise Julie

Le dix-neuf Juillet mil huit cent quatre
vingt-sept à une heure avant midi est né e
à Misy
Blanc Louise Julie fil le légitime
de Jules Gustave Blanc (Profession:) agriculteur
de Misy domicilié à Misy
et de Marie Elise née Chevoz
de Misy

Inscrit au présent registre le vingt Juillet
mil huit cent huitante-sept sur la déclaration du père
Jules Blanc

Confirmé après lecture faite :

Jules Blanc.

L'officier de l'état civil :

C. Duban

^{N^o 30}
Kraft
Laure

Le dix-neuf Juillet mil huit cent quatre
vingt-sept à huit heures avant midi est née
à Chevroux
Kraft Laure fil le légitime
de David Louis Kraft (Profession:) fondeur
de Chevroux domicilié à Chevroux
et de Marianne Marie née Ferriard
de Chevroux

Inscrit au présent registre le vingt Juillet
mil huit cent huitante-sept sur la déclaration du père
Louis Kraft

Confirmé après lecture faite :

Louis Kraft

L'officier de l'état civil :

C. Duban

^{N° 31}
Gonett
Marie Louise

Le deux Sept mil huit cent quatre
vingt sept à une heure rente minutes, avant midi est née
à Grandcour
Gonett Marie Louise fille légitime
de Edouard Gonett (Profession:) agriculteur
de Marrens domicilié à Grandcour
et de Lina née vicolive
de Pleyres

Inscrit au présent registre le premier Oct
mil huit cent huitante Sept sur la déclaration de la sage femme
Marianne Marraud, de Grandcour y domiciliée, qui a assisté à
l'accouchement

Confirmé après lecture faite :

Marianne Marraud

L'officier de l'état civil :

Communiqué à l'officier de l'état civil
de Marrens

C. Guéan

^{N° 32}
Pochon

Augusta Fanny Ernestine

Le deux et un Sept mil huit cent quatre
vingt sept à neuf heures _____ après midi est née
à Chevroux
Pochon Augusta Fanny Ernestine fille légitime
de Ernest Pochon (Profession:) agriculteur
de Cortailloz, Neuchâtel, domicilié à Chevroux
et de Elise née Combe
de Chevroux et de Payerne

Inscrit au présent registre le premier Oct
mil huit cent huitante Sept sur la déclaration du père
Ernest Pochon

Confirmé après lecture faite :

Ernest Pochon Combe

L'officier de l'état civil :

Communiqué à l'officier de l'état civil
de Cortailloz

C. Guéan

^{N^o 33}
Puchat
Marie Emma

Le Sept soixante mil huit cent quatre
vingt sept à huit heures avant midi est né e
à Grandcour
Puchat Marie Emma fil légitime
de Fritz Daniel Puchat (Profession:) agriculteur
de Grandcour domicilié à Grandcour
et de Chevalley Julienne
de Derrey

Inscrit au présent registre le Neuf soixante
mil huit cent soixante sept sur la déclaration de le père
Fritz Puchat

Confirmé après lecture faite :

Fritz Puchat

L'officier de l'état civil :

C. Guéan

^{N^o 34}
Mayer
Ernest Louis

Le huit soixante mil huit cent quatre
vingt sept à midi heure après midi est né
à Grandcour
Mayer Ernest Louis fil illégitime
de Julie Cécile Mayer (Profession:) Ménagère
de Grandcour domicilié à Grandcour
et de elle même de Jules Mayer
de Anna Röthlisberg

Inscrit au présent registre le Neuf soixante
mil huit cent soixante sept sur la déclaration de la sage femme
Marianne Marcuard, de Grandcour et domiciliée, qui a assisté
à l'accouchement

Confirmé après lecture faite :

Marianne Marcuard

L'officier de l'état civil :

C. Guéan

^{N^o 35}
 Chibaud
 Bertha

Ala 2^{me} de l'acte ci-contre
 la tature du mot trois
 tracée et son templace
 ment par sept est
 approuvé.

Officier de l'état civil
 C. Guéan

Le douze Sept mil huit cent quatre
vingt trois heures avant midi est née
 à Chevroux

Chibaud Bertha fil le légitime
 de Henri Chibaud (Profession: journalier)
 de Concise domicilié à Chevroux
 et de Sophie Elisa née Puchat
 de Grandcour

Inscrit au présent registre le treize Sept
 mil huit cent huitante sept sur la déclaration de la sage femme
Louise Luany de Chevroux y domiciliée, qui a assisté
à l'accouchement

Confirmé après lecture faite :

Louise Luany

L'officier de l'état civil :

Communiqué à l'officier de l'état civil
de Concise

C. Guéan

^{N^o 36}
 Mayor
 Louis Henri

Le dix-huit Sept mil huit cent quatre
vingt sept heures après midi est né
 à Grandcour

Mayor Louis Henri fil légitime
 de Henri Mayor (Profession: agriculteur)
 de Grandcour domicilié à Grandcour
 et de Louise Sophie née Puchat
 de Grandcour

Inscrit au présent registre le vingt deux Sept
 mil huit cent huitante sept sur la déclaration du père
Henri Mayor

Confirmé après lecture faite :

Henri Mayor

L'officier de l'état civil :

C. Guéan

^{N^o 37}
Geiser
Ernest

Le Vingt et un Août mil huit cent quatre
Vingt Sept à Cinq heures rente Minutes, avant midi est né

à Chevroux
Geiser Ernest fil légitime
de Frederic Geiser (Profession:) Imbergist
de Sargenthal, Berne, domicilié à Chevroux
et de Louise Emma Née Matthey
de Sombreyon, Veuchatel,

Inscrit au présent registre le vingt deux Août
mil huit cent quatre-vingt Sept sur la déclaration du père
Frederic Geiser

Confirmé après lecture faite :

Fritz Geiser

L'officier de l'état civil :

Communiqué à l'officier de l'état civil
de Sargenthal

C. Sudan

Le Vingt et un Août mil huit cent quatre
Vingt Sept à Neuf heures rente Minutes, après midi est né

à Missy
Bridel Annette Marie fil légitime
de Eugène Charles Bridel (Profession:) Pasteur
de Moudon et Genève domicilié à Missy
et de Alice, Ellen, Annette, née Boiceau
de Apples

Inscrit au présent registre le vingt deux Août
mil huit cent quatre-vingt Sept sur la déclaration du père
Eugène Bridel

Confirmé après lecture faite :

Eug. Bridel

L'officier de l'état civil :

Communiqué aux officiers de l'état civil
de Moudon et de Genève

C. Sudan

^{N^o 38}
Bridel
Annette Marie

N^o 39
Delacour
Henri

Le vingt sept Sept mil huit cent quatre
vingt sept à Neuf heures avant midi est né
à Misy
Delacour Henri fil légitime
de Auguste Delacour (Profession:) agriculteur
de Misy domicilié à Misy
et de Louise Jeanette née Delacour
de Misy

Inscrit au présent registre le vingt Neuf Sept
mil huit cent huitante Sept sur la déclaration du père
Auguste Delacour

Confirmé après lecture faite :
Auguste Delacour

L'officier de l'état civil :
C. Guéan

N^o 40
Ferrari
Adèle Anastasie

Le vingt Neuf Sept mil huit cent quatre
vingt sept à Trois heures rente Minutes, après midi est né e
à Misy
Ferrari Adèle Anastasie fil légitime
de Fortuni Ferrari (Profession:) Cypseur
de Monteggio, Cefsin domicilié à Misy
et de Ursule née Zanetti
de Bérévino, commune de Cefsa, Cefsin

Inscrit au présent registre le Trois Septembre
mil huit cent huitante Sept sur la déclaration du père
Fortuni Ferrari

Confirmé après lecture faite :
Ferrari Fortune

L'officier de l'état civil :
C. Guéan

Communiqué à l'officier de l'état civil
de Monteggio

Pou No 11
Niederhäusern
Marie

* Rectification effectuée
le 21 mars 1951, par
ordre du J. et de J. et T.
GRANDCOUR le 21.3.51

Cecarion
off. d. l. e. c.



No 12
Bonny
Via Louise

Le deux Septembre mil huit cent quatre
vingt sept à dix heures Trente Minutes, après midi est né e

à Grandcour
de Gottfried ²⁰²² Niederhäusern (Profession:) agriculteur
de Rüthi, D. S. S. S. Berne domicilié à Grandcour
et de Anna Maria Sakli née Buschi
de Fraumkappelen, Berne,

Inscrit au présent registre le Cinq Septembre
mil huit cent huitante Sept sur la déclaration de père
Gottfried Niederhäuser,

Confirmé après lecture faite :

Gottfried Niederhäuser

L'officier de l'état civil :

Communié à l'officier de l'état civil de
Rüthi à Kirchenthurnen

C. M. G. van

Le quinze Septembre mil huit cent quatre
vingt sept à Neuf heures après midi est né e
à Chevroux

Bonny Via Louise fille légitime
de Henri François Bonny (Profession:) agriculteur
de Chevroux domicilié à Chevroux
et de Marianne Louise née Comte
de Chevroux et de Fayerne

Inscrit au présent registre le Seize Septembre
mil huit cent huitante Sept sur la déclaration de père
Henri François Bonny

Confirmé après lecture faite :

Henri Bonny Comte

L'officier de l'état civil :

C. M. G. van

^{N° 43}
Groth
Paul Daniel

Le vingt six Septembre mil huit cent quatre
vingt sept à neuf heures avant midi est né
à Grandcour
Groth Paul Daniel fil légitime
de Michael Lion Groth (Profession:) charpentier
de Pérignon, Aargovie domicilié à Grandcour
et de Elise née Marmier
de Grandcour

Inscrit au présent registre le vingt Sept Septembre
mil huit cent huitante sept sur la déclaration du père
Lion Groth

Confirmé après lecture faite :

Laurent Groth

L'officier de l'état civil :

communiqué à l'officier de l'état civil
de Pérignon

C. Guéan

^{N° 44}
Bonny
Jeanne Julie

Le vingt six Septembre mil huit cent quatre
vingt sept à onze heures après midi est née
à Chevroux
Bonny Jeanne Julie fille légitime
de Charles Louis Daniel Bonny (Profession:) agriculteur
de Chevroux domicilié à Chevroux
et de Madelaine Ausette née Guillod
de Augiez, Fribourg

Inscrit au présent registre le vingt Neuf Septembre
mil huit cent quatre vingt sept sur la déclaration du père
Louis Bonny

Confirmé après lecture faite :

Louis Bonny

L'officier de l'état civil :

C. Guéan

N^o 45
Savanchy
Louise

Le deux Octobre _____ mil huit cent quatre
vingt sept à Neuf heures trente minutes, avant midi est née
à Chevroux _____

Savanchy Louise _____ fille légitime
de François Louis Savanchy (Profession:) agriculteur
de Lutry et Forelvaud, domicilié à Chevroux _____
et de Louise Hélène née Bonny _____
de Chevroux _____

Inscrit au présent registre le cinq Octobre _____
mil huit cent huitante sept sur la déclaration du père
François Savanchy _____

Confirmé après lecture faite :

François Savanchy

L'officier de l'état civil :

Communiqué aux officiers de l'état civil
de Lutry et de Forel

C. Audan

N^o 46
Béguin
Edmond Raoul

Le quatre Octobre _____ mil huit cent quatre
vingt sept à Onze heures _____ après midi est né
à Grandcour _____

Béguin Edmond Raoul _____ fils légitime
de Edmond Gaston Béguin (Profession:) employé de commerce
de Rochefort, Veuchâtel, domicilié à Grandcour _____
et de Ida Emma née Post _____
de Wynigen, Berne, _____

Inscrit au présent registre le cinq Octobre _____
mil huit cent huitante sept sur la déclaration de la mère
Louise Mayor, de Grandcour y domiciliée, qui a assisté à l'accouchement
à Chevroux _____

Confirmé après lecture faite :

Louise Mayor

L'officier de l'état civil :

Communiqué à l'officier de l'état civil
de Rochefort

C. Audan

No 44
Liechti
Ernest

Le sept octobre _____ mil huit cent quatre
vingt sept à une heure _____ avant midi est né
à Chesard, rière Grandcour _____
Liechti Ernest _____ fils légitime
de Samuel Liechti _____ (Profession:) agriculteur
de Mühleberg, Berne domicilié à Chesard _____
et de Anna née Fuchs _____
de Neueneegg, Berne, _____

Inscrit au présent registre le huit octobre _____
mil huit cent huitante sept sur la déclaration du père
Samuel Liechti _____

Confirmé après lecture faite :

Samuel Liechti

L'officier de l'état civil :

Communiqué à l'officier de l'état civil
de Mühleberg

C. Audan

No 48
Cuany
Charlotte Léa

Le sept octobre _____ mil huit cent quatre
vingt sept à une heure _____ avant midi est née
à Chevroux _____
Cuany Charlotte Léa _____ fille légitime
de Jacques Louis Cuany (Profession:) pêcheur
de Chevroux _____ domicilié à Chevroux _____
et de Marie née Kraft _____
de Chevroux _____

Inscrit au présent registre le dix octobre _____
mil huit cent huitante sept sur la déclaration du père
Jacques Louis Cuany _____

Confirmé après lecture faite :

Jacques Louis Cuany Kraft

L'officier de l'état civil :

C. Audan

^{No 49}
Gilomen
Jean Louis

Le vingt Octobre mil huit cent quatre
vingt sept à onze heures après midi est né
à Grandcour
Gilomen Jean Louis fils légitime
de Jules Emile Gilomen (Profession:) agriculteur
de Scheunenberg, Bernes, domicilié à Grandcour
et de Marianne Adèle née Amiguet
de Mathod

Inscrit au présent registre le vingt deux Octobre
mil huit cent huitante sept sur la déclaration du père
Jules Gilomen

Confirmé après lecture faite :

Jules Gilomen Amiguet

L'officier de l'état civil :

C. Audan

communiqué à l'officier de l'état civil
de Scheunenberg à Wengi

^{No 50}
Mayer
Emma

Le vingt Sept Octobre mil huit cent quatre
vingt sept à neuf heures avant midi est née
à Grandcour
Mayer Emma fille légitime
de Frédéric Auguste Mayer (Profession:) agriculteur
de Grandcour domicilié à Grandcour
et de Marie Berger née Savanchny
de Ecléprens

Inscrit au présent registre le vingt neuf Octobre
mil huit cent huitante sept sur la déclaration du père
Fritz Mayer Berger

Confirmé après lecture faite :

Fritz Mayer Berger

L'officier de l'état civil :

C. Audan

N° 51
Honsberger
enfant mort-né

Le deux novembre mil huit cent quatre
vingt sept à cinq heures avant midi est né
mort-né à Chevroux
Honsberger fils légitime
de Jean Edouard Honsberger (Profession:) agriculteur
de Eggivyl, Berne, domicilié à Chevroux
et de Marie Louise née Comte
de Chevroux et de Payerne

Inscrit au présent registre le quatre novembre
mil huit cent huitante sept sur la déclaration du père
Edouard Honsberger

Confirmé après lecture faite :

E. Honsberger

L'officier de l'état civil :

C. Guisan

N° 52
Chesaux Alice
Emma Hélène Elsa

Le cinq novembre mil huit cent quatre
vingt sept à minuit heure midi est né
à Pressens
Chesaux Alice Emma Hélène Elsa fille légitime
de Paul Louis Henri Chesaux (Profession:) Tailleur
de Savery domicilié à Pressens
et de Aline Julia née Ernst
de Nyon

Inscrit au présent registre le neuf novembre
mil huit cent huitante sept sur la déclaration du père
Paul Chesaux

Confirmé après lecture faite :

Paul Chesaux
Tailleur

L'officier de l'état civil :

C. Guisan

Communiqué à l'officier de l'état
civil de Savery

N^o 53
 Bonny
 Charles David

Le vingt sept Novembre mil huit cent quatre
 vingt sept à deux heures trente minutes, après midi est né
 à Chevroux

Bonny Charles David, fils légitime
 de Louis Bonny (Profession:) agriculteur
 de Chevroux domicilié à Chevroux
 et de Marie Louise née Bonny
 de Chevroux

Inscrit au présent registre le trente Novembre
 mil huit cent huitante sept sur la déclaration du père
 Louis Bonny

Confirmé après lecture faite :

Louis Bonny Bonny

L'officier de l'état civil :

C. Audan

N^o 54
 Bonny
 Eugénie Marguerite

Le cinq Décembre mil huit cent quatre
 vingt sept à huit heures avant midi est née
 à Chevroux

Bonny Eugénie Marguerite, fille légitime
 de David Auguste Bonny (Profession:) agriculteur
 de Chevroux domicilié à Chevroux
 et de Fanny Marie née Mayor
 de Grandcour

Inscrit au présent registre le huit Décembre
 mil huit cent huitante sept sur la déclaration du père
 Auguste Bonny

Confirmé après lecture faite :

D^{id} Auguste Bonny

L'officier de l'état civil :

C. Audan

^{N^o 55}
Indermühlé
Gottfried

Le Six Décembre mil huit cent quatre
vingt sept à huit heures Trente minutes, avant midi est né
à Missy
Indermühlé Gottfried fil légitime
de Abraham Indermühlé (Profession:) domestique
de Ansoldingen, Berne, domicilié à Missy
et de Anna Barbara née Spring
de Schüpfen, Berne,

Inscrit au présent registre le Neuf Décembre
mil huit cent quatre-vingt sept sur la déclaration du père
Abraham Indermühlé

Confirmé après lecture faite :

Abraham Indermühlé

L'officier de l'état civil :

Communiqué à l'officier de l'état civil
d'Ansoldingen

C. Guisan

^{N^o 56}
Wys
Ruth Susanne

Le Neuf Décembre mil huit cent quatre
vingt sept à six heures avant midi est née
à Pressens
Wys Ruth Susanne fil légitime
de Friedrich Wys (Profession:) agriculteur
de Piggisberg, Berne, domicilié à Pressens
et de Louise née Samin
de Villars-le-Grand, vaud,

Inscrit au présent registre le dix Décembre
mil huit cent quatre-vingt sept sur la déclaration du père
Friedrich Wys

Confirmé après lecture faite :

Wys Friedrich

L'officier de l'état civil :

Communiqué à l'officier de l'état civil
de Piggisberg

C. Guisan

Handwritten notes:
N^o 56 x 188
Wys Ruth Susanne

N^o 57
 Thivoz
 Henri Ernest

Le vingt et un décembre mil huit cent quatre
 vingt sept à quatre heures avant midi est né
 à Missy
 Thivoz Henri Ernest fils légitime
 de Henri Louis Thivoz (Profession:) agriculteur
 de Missy domicilié à Missy
 et de Elise Lina née Thivoz
 de Missy

Inscrit au présent registre le vingt trois décembre
 mil huit cent huitante sept sur la déclaration du père
 Henri Thivoz

Confirmé après lecture faite :

Henri Thivoz

L'officier de l'état civil :

C. Guvan

N^o 58
 Cosardey
 Alfred Henri

Le vingt trois décembre mil huit cent quatre
 vingt sept à deux heures après midi est né
 à Missy
 Cosardey Alfred Henri fils légitime
 de Emile Cosardey (Profession:) agriculteur
 de Sassel domicilié à Missy
 et de Elise née Delacour
 de Missy

Inscrit au présent registre le vingt dix décembre
 mil huit cent huitante sept sur la déclaration du père
 Emile Cosardey

Confirmé après lecture faite :

Emile Cosardey

L'officier de l'état civil :

C. Guvan

communiqué à l'officier de l'état civil
 de Sassel à Granges

N°

Le _____ mil huit cent _____

à _____ heure _____ midi est né

à _____

fil _____

de _____ (Profession :)

de _____ domicilié à _____

et de _____

de _____

Inscrit au présent registre le

mil huit cent _____ sur la déclaration de _____

Confirmé après lecture faite :

L'officier de l'état civil :

N°

*Le Numéro 58 de la page 326 mil huit cent ci devant
est celui à de la ~~heure~~ dernière inscrip ~~midi est né~~
~~tion~~ faite dans l'année 1884. Les deux
doubles du présent Registre ~~et~~ sont
~~de~~ conformes _____ (Profession) _____*

*~~de~~ L'atteste _____ domicilié à _____ L'officier de l'état civil
~~et de~~ _____ C. Guvan*



*Grandcour le 31 Décembre 1884
~~Inscrit au présent registre le~~ un double a été remis le 10
~~mil huit cent~~ Janvier 1888, à _____ sur la déclaration de l'autorité
Cantonale, en exécution de l'article 2 de la loi.*

~~Confirmé après lecture faite~~



L'officier de l'état civil :

C. Guvan

N^o 1
 Marcuard

1888

Le Sept Janvier mil huit cent quatre
vingt huit à onze heures avant midi est né
 à Grandcour
Marcuard fils légitime
 de Victor Marcuard (Profession:) agriculteur
 de Grandcour domicilié à Grandcour
 et de Marie Louise née Blanc
 de Missy

Inscrit au présent registre le neuf Janvier
 mil huit cent quatre sur la déclaration du père
Victor Marcuard. Cet enfant est décédé le Sept Janvier
 à Sept heures du soir
 Confirmé après lecture faite :

Victor Marcuard

L'officier de l'état civil :

C. Dudan

N^o 2
 Dudan
 enfant mort né

Le Seize Janvier mil huit cent quatre
vingt huit à Neuf heures avant midi est né
 à Grandcour
Dudan fils légitime
 de François Frédéric Dudan (Profession:) agriculteur
 de Grandcour domicilié à Grandcour
 et de Elise née Puchat
 de Grandcour

Inscrit au présent registre le quatorze Janvier
 mil huit cent quatre sur la déclaration du père
Frédéric Dudan

Confirmé après lecture faite :

Frédéric Dudan

L'officier de l'état civil :

C. Dudan

No 3
Blanc
Louise Alice

Le seize Janvier mil huit cent quatre
vingt huit à trois heures après midi est né e
à Missy
Blanc Louise Alice fille légitime
de Auguste Blanc (Profession:) agriculteur
de Missy domicilié à Missy
et de Françoise Angélique Martigny née Ribotel
de Compiègne, Tribourg,

Inscrit au présent registre le dix huit Janvier
mil huit cent huitante huit sur la déclaration du père
Auguste Blanc

Confirmé après lecture faite :

Auguste Blanc

L'officier de l'état civil :

C. Duban

No 4
Combremont
Emilie Louisa

Le seize février mil huit cent quatre
vingt huit à deux heures après midi est né e
à Chesard
Combremont Emilie Louisa fille légitime
de Emile Constant Combremont (Profession:) agriculteur
de Crandevaux domicilié à Chesard
et de Justine Elise Dufaux née Paurin
de Genève et du Canton de Neuchâtel

Inscrit au présent registre le quinze février
mil huit cent huitante huit sur la déclaration du père
Constant Combremont

Confirmé après lecture faite :

Constant Combremont

L'officier de l'état civil :

C. Duban

N^o 5
Marmier
Charles Henri

Le quatorze février _____ mil huit cent quatre
vingt-huit à Sept heures _____ avant midi est né
à Sur la Vigne, rive Grandcour
Marmier Charles Henri fils légitime
de Charles Emile Marmier (Profession:) agriculteur
de Grandcour domicilié à Grandcour
et de Madelaine de Guntzen
de Vigniswyl, Berne,

Inscrit au présent registre le Seize février
mil huit cent soixante huit sur la déclaration de père
Charles Marmier

Confirmé après lecture faite :

Charles Marmier

L'officier de l'état civil :

C. Auban

N^o 6
Gachet
Nancy Louise

Le quinze février _____ mil huit cent quatre
vingt-huit à une heure _____ avant midi est née
à Grandcour
Gachet Nancy Louise fille légitime
de Charles Albert Gachet (Profession:) agriculteur
de Grandcour domicilié à Grandcour
et de Charlotte née Bosny
de Cherroux

Inscrit au présent registre le Seize février
mil huit cent soixante huit sur la déclaration de père
Albert Gachet

Confirmé après lecture faite :

Albert Gachet

L'officier de l'état civil :

C. Auban

N^o 7
Jordan
Marie

Le quinze février _____ mil huit cent quatre
vingt huit à quatre heures _____ après midi est né e
à Chevroux _____
Jordan Marie _____ fille légitime
de Paul Jordan _____ (Profession:) agriculteur
de Savigny et Forel, Savant, domicilié à Chevroux _____
et de Saline Louise née Terriards _____
de Chevroux _____

Inscrit au présent registre le seize février _____
mil huit cent huitante huit sur la déclaration du père
Paul Jordan _____

Confirmé après lecture faite :

Paul Jordan _____

L'officier de l'état civil :

Communiqué aux officiers de l'état civil
de Savigny et de Forel _____

C. Duban _____

N^o 8
Thivoz
Hermann

Le dix-neuf février _____ mil huit cent quatre
vingt huit à cinq heures _____ avant midi est né
à Missy _____
Thivoz Hermann _____ fils légitime
de Jules Louis Thivoz _____ (Profession:) agriculteur
de Missy _____ domicilié à Missy _____
et de Louise Yvette née Gentison _____
de Constantine _____

Inscrit au présent registre le vingt deux février _____
mil huit cent huitante huit sur la déclaration du père
Jules Thivoz _____

Confirmé après lecture faite :

Jules Thivoz Gentison _____

L'officier de l'état civil :

C. Duban _____

N^o 9
Müller
Marthe

Le vingt-un février mil huit cent quatre
vingt-huit à Neuf heures avant midi est née
à Chevroux

Müller Marthe fille légitime
de Auguste François Müller (Profession:) agriculteur
de Köfingen, Bavière domicilié à Chevroux
et de Marie Louise née Jordan
de Savigny et de Forêt, Savoux,

Inscrit au présent registre le vingt-trois février
mil huit cent huitante-huit sur la déclaration de père
Auguste François Müller

Confirmé après lecture faite :

Auguste François Müller

L'officier de l'état civil :

Communiqué à l'officier de l'état civil
de Köfingen

C. Duban

N^o 10
Fornerod
Mathilde Camille Elisa

Le vingt-quatre février mil huit cent quatre
vingt-huit à Neuf heures avant midi est née
à Chevroux

Fornerod Mathilde Camille Elisa fille légitime
de Jean Louis Ernest Fornerod (Profession:) instituteur
de Avenches domicilié à Chevroux
et de Léa née Guisan
de Avenches

Inscrit au présent registre le vingt-sept février
mil huit cent huitante-huit sur la déclaration de père
Ernest Fornerod

Confirmé après lecture faite :

Ernest Fornerod

L'officier de l'état civil :

Communiqué à l'officier de l'état civil
d'Avenches

C. Duban

N^o 11
 Marcuard
 Auguste Henri

Le vingt cinq février mil huit cent quatre
 vingt huit à Sept heures après midi est né
 à Grandcour
 Marcuard Auguste Henri fil légitime
 de Adolphe Marcuard (Profession:) agriculteur
 de Grandcour domicilié à Grandcour
 et de Louise née Gander
 de Gessenay, Berne

Inscrit au présent registre le vingt sept février
 mil huit cent huitante huit sur la déclaration du père
 Adolphe Marcuard

Confirmé après lecture faite :

Adolphe Marcuard

L'officier de l'état civil :

C. Audan

N^o 12
 Blanc
 Cécile Susanne

Le vingt sept février mil huit cent quatre
 vingt huit à Midi heure midi est né e
 à Nissy
 Blanc Cécile Susanne fil le légitime
 de Louis Emile Blanc (Profession:) agriculteur
 de Nissy domicilié à Nissy
 et de Marie Sophie née Delacour
 de Nissy

Inscrit au présent registre le vingt neuf février
 mil huit cent huitante huit sur la déclaration du père
 Louis Blanc

Confirmé après lecture faite :

Louis Blanc

L'officier de l'état civil :

C. Audan

^{N^o 13}
Hermann
Gustave Edouard

Le vingthuit février mil huit cent quatre
vingthuit à une heure après midi est né
à Chevroux

Hermann Gustave Edouard fil légitime
de Jules Auguste Hermann (Profession:) boulangier
de Corcelles près Tournai domicilié à Chevroux
et de Ida née Papin
de Corcelles près Tournai

Inscrit au présent registre le deux Mars
mil huit cent quatre-vingt-huit sur la déclaration de père
Jules Hermann

Confirmé après lecture faite :

Jules Hermann

L'officier de l'état civil :

C. Auban

communiqué à l'officier de l'état civil
de Corcelles

^{N^o 14}
Thivoz
Julie Marguerite

Le vingt-neuf février mil huit cent quatre
vingthuit à deux heures moins deux minutes avant midi est née
à Missy

Thivoz Julie Marguerite fil légitime
de Charles Auguste Thivoz (Profession:) agriculteur
de Missy domicilié à Missy
et de Anna Elise Guillet née Thivoz
de Missy

Inscrit au présent registre le deux Mars
mil huit cent quatre-vingt-huit sur la déclaration de père
Auguste Thivoz

Confirmé après lecture faite :

Auguste Thivoz

L'officier de l'état civil :

C. Auban

^{N° 15}
Patthey
Charles

Le Six Mars mil huit cent quatre
vingthuit à Sept heures avant midi est né
à Grandcour
Patthey Charles fil légitime
de Henri Patthey (Profession:) agriculteur
de Fieffe domicilié à Grandcour
et de Julie Julie née Mayer
de Grandcour

Inscrit au présent registre le Sept Mars
mil huit cent quatre sur la déclaration du père
Henri Patthey

Confirmé après lecture faite :

Henri Patthey

L'officier de l'état civil :

Communiqué à l'officier de l'état civil
de Fieffe

C. Duval

^{N° 16}
Morel
Cécile Louise
Morel

Le Sept Mars mil huit cent quatre
vingthuit à une heure après midi est née
à Missy
~~Abel~~ Cécile Louise fil légitime
de Frédéric Auguste Morel (Profession:) agriculteur
de Missy domicilié à Missy
et de Julie Lina née Chevozy
de Missy

Inscrit au présent registre le dix Mars
mil huit cent quatre sur la déclaration du père
Frédéric Auguste Morel

Confirmé après lecture faite :

Fritz Morel

L'officier de l'état civil :

C. Duval

N^o 14
Siechti

Le onze Mars mil huit cent quatre
vingt huit à une heure trente minutes, après midi est né
à Chesard, rive Grandcour
Siechti fils légitime
de Gustave Ernest Siechti (Profession:) agriculteur
de Mühleberg, Berne domicilié à Chesard
et de Anna Elisabetha née Krümmen
de Gempenach, Fribourg

Inscrit au présent registre le treize Mars
mil huit cent quatre sur la déclaration du père
Ernest Siechti, cet enfant est déclaré le douze Mars à six =
= heures du soir

Confirmé après lecture faite :

Ernest Siechti

L'officier de l'état civil :

Communiqué à l'officier de l'état civil
de Mühleberg

C. Muan

N^o 11
Cuany
Alice

Le vingt cinq Mars mil huit cent quatre
vingt huit à dix heures après midi est née
à Grandcour
Cuany Alice fille légitime
de Constant Auguste Cuany (Profession:) agriculteur
de Chervant domicilié à Grandcour
et de Marie Lina née Marcuard
de Grandcour

Inscrit au présent registre le vingt neuf Mars
mil huit cent quatre sur la déclaration du père
Constant Cuany

Confirmé après lecture faite :

C. Cuany

L'officier de l'état civil :

C. Muan

N^o 19
Blanc
Ida

Le quatre avril _____ mil huit cent quatre
vingthuit à six heures _____ avant midi est né e
à Misy _____
Blanc Ida _____ fille légitime
de Louis Constant Blanc (Profession:) agriculteur
de Misy _____ domicilié à Misy _____
et de Charlotte Hélie née Bonny _____
de Chevroux _____

Inscrit au présent registre le quatre avril _____
mil huit cent huitante huit sur la déclaration du père
Constant Blanc _____

Confirmé après lecture faite :

Constant Blanc _____

L'officier de l'état civil :

C. Guvan _____

N^o 20
Clot
Louis Frédéric

Le treize avril _____ mil huit cent quatre
vingthuit à trois heures _____ après midi est né
à Misy _____
Clot Louis Frédéric _____ fils légitime
de Jean Louis Clot (Profession:) Charbon
de Courtilles _____ domicilié à Misy _____
et de Elise Marguerite née Blanc _____
de Misy _____

Inscrit au présent registre le quatorze avril _____
mil huit cent huitante huit sur la déclaration du père
Jean Louis Clot _____

Confirmé après lecture faite :

Clot Jean Louis _____

L'officier de l'état civil :

Communiqué à l'officier de l'état civil
de Courtilles à Lucent

C. Guvan _____

N^o 21
Rod
Amélie

Le vingt cinq Avril mil huit cent quatre
vingt huit à huit heures avant midi est né e
à Chevroux
Rod Amélie fille légitime
de Henri Auguste David Alexandre (Profession:) agriculteur
de Mézières, Popray, Amoret domicilié à Chevroux
Carrouge et Corcelles
et de Louise Elise née Bonny
de Chevroux

Inscrit au présent registre le vingt sept Avril
mil huit cent huitante huit sur la déclaration du père
Henri Rod

Confirmé après lecture faite :

Henri Rod

L'officier de l'état civil :

C. Guiban

Communiqué aux officiers de l'état civil de
Mézières, Corcelles et Dommebois

N^o 22
Nicollier
Adeline

Le vingt cinq Avril mil huit cent quatre
vingt huit à huit heures avant midi est né e
à Grandcour
Nicollier Adeline fille légitime
de Fritz Nicollier (Profession:) agriculteur
de Mézyres domicilié à Grandcour
et de Marie Marguerite Emilie née Ue
de Cheseaux

Inscrit au présent registre le vingt sept Avril
mil huit cent huitante huit sur la déclaration du père
Fritz Nicollier

Confirmé après lecture faite :

F. Nicollier

L'officier de l'état civil :

C. Guiban

Communiqué à l'officier de l'état civil
d'Avanches

N^o 23
Marmier
Jean Louis

Le dix Mai _____ mil huit cent quatre
vingt huit à dix heures _____ après midi est né
à Grandcour
Marmier Jean Louis _____ fils légitime
de Jean Louis Marmier (Profession:) Maréchal
de Grandcour _____ domicilié à Grandcour
et de Lina née Papin _____
de Corcelles, près Tayerne, _____

Inscrit au présent registre le quatorze Mai _____
mil huit cent huitante huit sur la déclaration de père
Jean Louis Marmier _____

Confirmé après lecture faite :

Louis Marmier

L'officier de l'état civil :

C. Guvan

N^o 24
Cuany
Paul Robert

Le vingt cinq Mai _____ mil huit cent quatre
vingt huit à six heures _____ avant midi est né
à Pressuvers
Cuany Paul Robert _____ fils légitime
de Jules Daniel Cuany (Profession:) agriculteur
de Chevroux _____ domicilié à Pressuvers
et de Elise Marie née Cuany _____
de Chevroux _____

Inscrit au présent registre le vingt huit Mai _____
mil huit cent huitante huit sur la déclaration de père
Jules Cuany _____

Confirmé après lecture faite :

Jules Cuany

L'officier de l'état civil :

C. Guvan

№ 25
Ruchat
Franck Emile

Le vingt Sept Mai mil huit cent quatre
vingt huit à Sept heure Trente Minutes, avant midi est né
à Grandcour
Ruchat Franck Emile fils légitime
de Charles Ruchat (Profession:) Maréchal
de Grandcour domicilié à Grandcour
et de Cécile Emma née Thivrol
de Missy

Inscrit au présent registre le trente Mai
mil huit cent huitante huit sur la déclaration du père
Charles Ruchat

Confirmé après lecture faite :

Ruchat

L'officier de l'état civil :

C. Guvan

№ 26
Mayor
Rachel Fanny

Le vingt huit Mai mil huit cent quatre
vingt huit à cinq heures après midi est née
à Pressuvers
Mayor Rachel Fanny fille illégitime
de Félic Mayor (Profession:) Ménagère
de Grandcour domicilié à Pressuvers
et de fille elle même de Philippe Constant Mayor
de Julie née Anthorey

Inscrit au présent registre le Trente Mai
mil huit cent huitante huit sur la déclaration de la sage femme
Louise Mayor, de Grandcour y domiciliée, qui a assisté à l'accouchement

Confirmé après lecture faite :

Louise Mayor

L'officier de l'état civil :

C. Guvan

N^o 24
Bonny
Hélène Amélie

Le Six Juin mil huit cent quatre
vingt huit à deux heures avant midi est né
à Chevroux
Bonny Hélène Amélie fil le légitime
de Henri Louis Bonny (Profession:) agriculteur
de Chevroux domicilié à Chevroux
et de Jeanette née Cuany
de Chevroux

Inscrit au présent registre le Neuf Juin
mil huit cent soixante huit sur la déclaration de père
Henri Louis Bonny

Confirmé après lecture faite :

L^{rs} H^{rs} Bonny Cuany

L'officier de l'état civil :

C. Guan

N^o 28
Nicollier
Jean François

Le vingt Sept Juin mil huit cent quatre
vingt huit à trois heures avant midi est né
à Pressens
Nicollier Jean François fil le légitime
de Mylse Nicollier (Profession:) agriculteur
de Meyres domicilié à Pressens
et de Sauisa Hortense née Lädermann
de Epalinges et du Mont

Inscrit au présent registre le vingt Neuf Juin
mil huit cent soixante huit sur la déclaration de père
Mylse Nicollier

Confirmé après lecture faite :

Mylse Nicollier

L'officier de l'état civil :

C. Guan

communiqué à l'officier de l'état civil
d' Meyres

No 29
Comte
Julie Marianne

Le premier Juillet mil huit cent quatre
vingt huit à deux heures avant midi est né e
à Chevroux

Comte Julie Marianne fille légitime
de Paul Louis Comte (Profession:) agriculteur
de Chevroux Payerne domicilié à Chevroux
et de Julie Marianne Julie née Bonny
de Chevroux

Approuvé la teneur du nom de Julie ci dessus
Inscrit au présent registre le deux Juillet
mil huit cent huitante huit sur la déclaration de père
Paul Comte

Confirmé après lecture faite :

Paul Comte Bonny

L'officier de l'état civil :

Communiqué à l'officier de l'état civil
de Payerne

C. Guisan

No 30
Mayer
Julie Fanny

Le Sept Juillet mil huit cent quatre
vingt huit à neuf heures après midi est né e
à Crandcourt

Mayer Julie Fanny fille légitime
de Daniel Frédéric Mayer (Profession:) agriculteur
de Crandcourt domicilié à Crandcourt
et de Julie Fanny née Mayer
de Crandcourt

Inscrit au présent registre le dix Juillet
mil huit cent huitante huit sur la déclaration de père
Daniel Mayer

Confirmé après lecture faite :

Auguste Penicard
Daniel Mayer

L'officier de l'état civil :

C. Guisan

Approuvé la teneur du nom
d'Henri Ferrario apposé ci dessus
par erreur.
atteste C. Guisan

N^o 31
Bonny
Célestin Henri

Le quatorze Juillet mil huit cent quatre
vingt huit à Sept heures avant midi est né
à Chevroux
Bonny Célestin Henri fil légitime
de Louis Rodolphe Bonny (Profession:) agriculteur
de Chevroux domicilié à Chevroux
et de Anna née Kräckenbühl
de Schloss-Myll, Berne.

Inscrit au présent registre le seize Juillet
mil huit cent huitante huit sur la déclaration de père
Louis Rodolphe Bonny

Confirmé après lecture faite :

Louis Bonny Rodolphe

L'officier de l'état civil :

C. Dwan

N^o 32
Marquard
Rose Louise

Le quatorze Juillet mil huit cent quatre
vingt huit à Neuf heures après midi est née
à Grandcour
Marquard Rose Louise fille légitime
de Jules Philippe Marquard (Profession:) tailleur
de Grandcour domicilié à Grandcour
et de Louise née Christinake
de Selley, Fribourg.

Inscrit au présent registre le seize Juillet
mil huit cent huitante huit sur la déclaration de père
Jules Marquard

Confirmé après lecture faite :

Jules Marquard

L'officier de l'état civil :

C. Dwan

N^o 33
Crisinel
Albert

Le dix-neuf Juillet mil huit cent quatre
vingt huit à dix heures après midi est né
à Grandcour
Crisinel Albert fil légitime
de Anguste Crisinel (Profession:) meunier
de Senesy domicilié à Parzem
et de Eugénie née Goumard
de Sevelles domiciliée à Grandcour

Inscrit au présent registre le vingt Juillet
mil huit cent huitante huit sur la déclaration du père
Auguste Crisinel

Confirmé après lecture faite :

Auguste Crisinel

L'officier de l'état civil :

Communiqué à l'officier de l'état civil de C. Lhuhan
Tayonnette Senesy à Senesy

N^o 34
Moret
Elise Eugénie

Le vingt-trois Juillet mil huit cent quatre
vingt huit à midi heure midi est né e
à Chevroux
Moret Elise Eugénie fil le légitime
de Jean Silvere Elie Moret (Profession:) agriculteur
de Montbovon, faubourg domicilié à Chevroux
et de Elise née Jordan
de Savigny et Forel, vauz,

Inscrit au présent registre le vingt-cinq Juillet
mil huit cent huitante huit sur la déclaration du père
Elie Moret

Confirmé après lecture faite :

Moret Elie

L'officier de l'état civil :

Communiqué à l'officier de l'état civil
de Montbovon

C. Lhuhan

No 35
Wolf
Ernest

Le vingt huit de juillet mil huit cent quatre
vingt huit à dix heures après midi est né
à Cranicourt
Wolf Ernest fils légitime
de Modolphe Wolf (Profession:) agriculteur
de Spiez, Berne, domicilié à Cranicourt
et de Prosine née Berger
de Fahrm, Berne,

Inscrit au présent registre le premier sept
mil huit cent soixante huit sur la déclaration du père
Modolphe Wolf

Confirmé après lecture faite :

Rudolf Wolf

L'officier de l'état civil :

communiqué à l'officier de l'état civil
de Spiez

C. Auban

No 36
Chévoz
Marie Elise

Le Neuf de août mil huit cent quatre
vingt huit à trois heures avant midi est née
à Misy
Chévoz Marie Elise fille légitime
de Charles Auguste Chévoz (Profession:) agriculteur
de Misy domicilié à Misy
et de Julie Marguerite née Guillebert
de Misy

Inscrit au présent registre le onze de août
mil huit cent soixante huit sur la déclaration du père
Auguste Chévoz

Confirmé après lecture faite :

Aug. Chévoz Guillebert

L'officier de l'état civil :

C. Auban

No 34
Poffet
Ernest Emile

Le Seize Sept mil huit cent quatre
vingt huit à quatre heures après midi est né
à Missy
Poffet Ernest Emile fil légitime
de Jean Joseph Poffet (Profession: domestique)
de Guin, Tribourg domicilié à Missy
et de Anna Léocardie Née Chardonnet
de Somdière, Tribourg

Inscrit au présent registre le dix huit Sept
mil huit cent soixante huit sur la déclaration de son père
Joseph Poffet

Confirmé après lecture faite :

Poffet Poffet

L'officier de l'état civil :

Communiqué à l'officier de l'état
civil de Guin

C. Auban

No 38
Blanche
Gaston Alfred

Le vingt trois Sept mil huit cent quatre
vingt huit à quatre heures avant midi est né
au Parret, rière Grandcour
Blanche Gaston Alfred fil illégitime
de Rosine Caroline Blanche (Profession: Ménagère)
de Migny Département de domicile à Tière Grandcour
et de selle elle même de Christoph Blanche et
de Henriette Née Gauthier

Inscrit au présent registre le vingt cinq Sept
mil huit cent soixante huit sur la déclaration de la sage femme
Madelaine Guinnard, de Gletten, y domiciliée qui a assisté à
l'accouchement

Confirmé après lecture faite :

Madelaine Guinnard

L'officier de l'état civil :

Communiqué au Département de Justice
et Solie à Sausanne

C. Auban

N^o 39
Bonny
Lion

Le vingt cinq août mil huit cent quatre
vingt huit à Minuit heure midi est né
à Chevroux
Bonny Lion fil légitime
de Charles Henri Bonny (Profession:) agriculteur
de Chevroux domicilié à Chevroux
et de Lucie née Mayor
de Grandcour

Inscrit au présent registre le vingt sept août
mil huit cent huitante huit sur la déclaration de père
Charles Bonny

Confirmé après lecture faite :

Charles Bonny

L'officier de l'état civil :

C. Guan

N^o 40
Chévoz
Emile Louis

Le vingt quatre août mil huit cent quatre
vingt huit à neuf heures avant midi est né
à Missy
Chévoz Emile Louis fil illégitime
de Louise Julie Chévoz (Profession:) Ménagère
de Missy domicilié à Missy
~~et de~~ fille elle même de Louis Samil Chévoz
et de Rose Julie née Blaine

Inscrit au présent registre le vingt sept août
mil huit cent huitante huit sur la déclaration de la sage femme
Louise Mayor de Grandcour y domiciliée, qui a assisté à
l'accouchement

Confirmé après lecture faite :

Louise Mayor

L'officier de l'état civil :

C. Guan

Ton
Niederhäuser
Elise

N° 41

Le *vingt cinq* *sept* mil huit cent *quatre*
vingt huit à *Minuit* — heure — *—* midi est né e

à *Grandcour*
Ton Niederhäuser Elise — fil le *légitime*
de *Gottfried Niederhäuser* (Profession:) *agriculteur*
de *Müthi, Dörfli, Bern* domicilié à *Grandcour*
et de *Anna Maria Sahli* née *Büschi*
de *Frauenthappen, Bern*

Rectification
effectuée par ordre du
Département de F. et
F. à Lausanne
le 21 mars 1954.

L'Officier d'É.C.
de GRANDCOUR

Inscrit au présent registre le *vingt huit* *sept*
mil huit cent *soixante huit* sur la déclaration de *—* *père*
Gottfried Niederhäuser

Confirmé après lecture faite :

Gottfried Niederhäuser par

L'officier de l'état civil :

C. Guisan

Communiqué à l'officier de l'état civil
de Müthi à Kirchenthurnen

cession



N° 42
Gentil
Auguste

Le *vingt neuf* *septembre* mil huit cent *quatre*
vingt huit à *Cinq* heures *Trente* *Minutes*, après midi est né

à *Grandcour*
Gentil Auguste — fil le *légitime*
de *Samuel Gentil* (Profession:) *agriculteur*
de *Dom pierre, Lucens*, domicilié à *Grandcour*
et de *Julie Fanny* née *Béroud*
de *Écoleaux*

Inscrit au présent registre le *premier* *Octobre*
mil huit cent *soixante huit* sur la déclaration de *—* *père*
Samuel Gentil

Confirmé après lecture faite :

Samuel Gentil

L'officier de l'état civil :

C. Guisan

Communiqué à l'officier de l'état civil
de Dom pierre à Lucens

N^o 43
Pochon
Lucy Esther

Le Seize Octobre mil huit cent quatre
vingt-huit à huit heures avant midi est né e
à Chevreaux
Pochon Lucy Esther fil le légitime
de Ernest Pochon (Profession:) agriculteur
de Cortailloz, Veuchâtel domicilié à Chevreaux
et de Elise née Comte
de Chevreaux et Fayerne

Inscrit au présent registre le dix-huit Octobre
mil huit cent soixante-huit sur la déclaration de père
Ernest Pochon

Confirmé après lecture faite :

Ernest Pochon Comte

L'officier de l'état civil :

communiqué à l'officier de l'état
civil de Cortailloz

C. Guvan

N^o 44
Delacour
enfant mort-né

Le vingt-deux Octobre mil huit cent quatre
vingt-huit à neuf heures après midi est né
à Missy
Delacour fil le légitime
de Auguste Delacour (Profession:) agriculteur
de Missy domicilié à Missy
et de Sainte Jeanette née Delacour
de Missy

Inscrit au présent registre le vingt-cinq Octobre
mil huit cent soixante-huit sur la déclaration de père
Auguste Delacour

Confirmé après lecture faite :

Auguste Delacour

L'officier de l'état civil :

C. Guvan

^{N° 45}
Morel
Marie Lucie

Le vingt-neuf Octobre mil huit cent quatre
vingt-huit à une heure après midi est né e
à Missy
Morel Marie Lucie fil le légitime
de Louis Auguste Morel (Profession:) agriculteur
de Missy domicilié à Missy
et de Louise née Bacheron
de Mur

Inscrit au présent registre le vingt-neuf Octobre
mil huit cent quatre vingt-huit sur la déclaration du père
Louis Morel

Confirmé après lecture faite :

Louis Morel

L'officier de l'état civil :

C. Guvan

^{N° 46}
Ferrari
Elise Madelaine

Le vingt-neuf Octobre mil huit cent quatre
vingt-huit à sept heures avant midi est né e
à Missy
Ferrari Elise Madelaine fil le légitime
de Fortuné Ferrari (Profession:) Gypsieur
de Monteggio, Tessin domicilié à Missy
et de Ursule née Zanetti
de Prévins, commune de Desso, Tessin,

Inscrit au présent registre le deux Novembre
mil huit cent quatre vingt-huit sur la déclaration du père
Fortuné Ferrari

Confirmé après lecture faite :

Ferrari Fortuné

L'officier de l'état civil :

Commis-greffier de l'officier de l'état civil
de Monteggio

C. Guvan

N^o 47
 Marcuard
 Cécile Lina

Le trois novembre mil huit cent quatre
vingt huit à sept heures huit minutes, après midi est né e
 à Grandcour
Marcuard Cécile Lina fille légitime
 de Félix Frit^e Marcuard (Profession:) agriculteur
 de Grandcour domicilié à Grandcour
 et de Marie Louise née Blanc
 de Missy

Inscrit au présent registre le six novembre
 mil huit cent huitante huit sur la déclaration de père
Frit^e Marcuard

Confirmé après lecture faite :

F. Marcuard

L'officier de l'état civil :

C. Duran

N^o 48
 Schwartzvald
 Charles Edouard

Le quatre novembre mil huit cent quatre
vingt huit à six heures huit minutes, après midi est né
 à Chevroux
Schwartzvald Charles Louis fils légitime
 de Victor Fran^{ois} Schwartzvald (Profession:) agriculteur
 de Gossens domicilié à Chevroux
 et de Jenny Julie Rosalie née Jordan
 de Navigny et Forel, Lavaux

Inscrit au présent registre le dix novembre
 mil huit cent huitante huit sur la déclaration de père
Victor Schwartzvald

Confirmé après lecture faite :

Victor Schwartzvald fils

L'officier de l'état civil :

Communiqué à l'officier de l'état civil
de Gossens à Nersins

C. Duran

Approuvé à la 4^e
 ligne le nom Louis traie
 et remplacé par Edouard
 L'officier C. Duran

^{N^o 49}
Dudan
Emma Sophie

Le quatorze Novembre mil huit cent quatre
vingt huit à Sept heures Trente Minutes, avant midi est né e
à Grandcour
Dudan Emma Sophie, fille légitime
de Fritz Dudan (Profession:) agriculteur
de Grandcour domicilié à Grandcour
et de Sophie née Dudan
de Grandcour

Inscrit au présent registre le dix sept novembre
mil huit cent huitante huit sur la déclaration du père
Fritz Dudan

Confirmé après lecture faite :

Fritz Dudan

L'officier de l'état civil :

C. Dudan

^{N^o 50}
Bridel
Marie Angèle Pauline

Le vingt Neuf Novembre mil huit cent quatre
vingt huit à dix heures Trente Minutes, après midi est né e
à Missy
Bridel Marie Angèle Pauline, fille légitime
de Eugène Charles Bridel (Profession:) pasteur
de Moudon et Genève domicilié à Missy
et de Alice Ellen Annette née Boiceau
de Apples

Inscrit au présent registre le premier Décembre
mil huit cent huitante huit sur la déclaration du père
Eugène Bridel

Confirmé après lecture faite :

Eug. Bridel

L'officier de l'état civil :

Communiqué à l'officier de l'état civil
de Moudon et de Genève

C. Dudan

^{N° 51}
Dudan
Ida Helie

Le neuf Decembre mil huit cent quatre
vingt huit à onze heures rente minutes, apres midi est né (e)
à Grandcour
Dudan Ida Helie fil le legitime
de Auguste Dudan (Profession:) agriculteur
de Grandcour domicilié à Grandcour
et de Julie Louise nee Roulebois
de Misy

Inscrit au present registre le douze Decembre
mil huit cent huitante huit sur la declaration de le pere
Auguste Dudan

Confirme apres lecture faite :

Auguste Dudan

L'officier de l'etat civil :

C. Dudan

^{N° 52}
Fahneri
Adolphe
Bach Adolphe

Le quatorze Decembre mil huit cent quatre
vingt huit à une heure avant midi est né
à Chervaux
Fahneri Adolphe fil illegitime
de Ida Bertha Fahneri nee Meyer Menigere
de Eriz, Berne domiciliée à Chervaux
de veuve de Otto Friedrich Fahneri, des le 3 Janvier 1881.

A été legitime par le mariage
subsequente de son pere et de sa
mere qui sont, Bach
Friederich Robert de Gessenay
Berne, domicile à Grandcour
et de Fahneri Ida Meyer Ida
Bertha, d'Eriz Berne, domicile
à Chervaux.

Acte de legitimation
a été dressé à Grandcour
le jour du mariage le vingt
huit Decembre Mil huit cent
quatre vingt huit.

En consequence l'enfant
Fahneri Adolphe prend le nom
de Bach Adolphe

Grandcour le vingt huit Decembre
mil huit cent huitante huit

L'officier de l'etat civil
C. Dudan

Inscrit au present registre le seize Decembre
mil huit cent huitante huit sur la declaration de Robert Bach
de Gessenay qui a assiste à l'accouchement

Confirme apres lecture faite :

Robert Bach

L'officier de l'etat civil :

C. Dudan

Communique à l'officier de l'etat civil
d'Eriz A. Schwarzregg

Communique aux officiers de l'etat civil de
Gessenay et de Eriz

N^o 53
Desarzens
Emile

né à Grandcour le dix sept
décembre mil huit quatre vingt huit, a
été légitimé par le mariage subséquent de
ses parents qui sont:

- 1. Germain Constant Léon Auguste, bou-
langer, de Vedeilles, domicilié à Vedeilles;
- 2. et Marie Née Desarzens de Charzens,
domiciliée à Grandcour.

Le mariage a eu lieu à Grandcour
le vingt huit Mars mil huit cent 89.

L'acte de légitimation a été dressé
le vingt huit Mars mil huit cent 89.

L'officier de l'état civil
C. Duban

Communiqué aux officiers de l'état civil
de Vedeilles et de Charzens.

N^o 54
Desmeules
Vophie Louise

Le dix Sept Décembre mil huit cent quatre
vingt huit à dix heures ~~moins~~ minutes, après midi est né

à Grandcour
Desarzens Emile fils illégitime
de Marie Desarzens (Profession:) Ménagère
de Charzens domiciliée à Grandcour
et de fille elle même Charles Desarzens et
de Marianne Charlotte Née Bonny

Inscrit au présent registre le dix huit Décembre
mil huit cent ~~soixante~~ huit sur la déclaration de la sage femme
Louise Mayor de Grandcour domiciliée qui a assisté
à l'accouchement

Confirmé après lecture faite:

Louise Mayor

L'officier de l'état civil:

Communiqué à l'officier de l'état civil
de Charzens à Grand

C. Duban

Le vingt quatre Décembre mil huit cent quatre
vingt huit à Sept heures avant midi est né

à Grandcour
Desmeules Vophie Louise fils légitime
de Jean Desmeules (Profession:) agriculteur
de Propraz domicilié à Grandcour
et de Fanny Née Puchat
de Grandcour

Inscrit au présent registre le vingt Sept Décembre
mil huit cent ~~soixante~~ huit sur la déclaration du père
Jean Desmeules

Confirmé après lecture faite:

Jean Desmeules

L'officier de l'état civil:

Communiqué à l'officier de l'état civil
de Propraz à Coxcelles-lez-Lorain

C. Duban

N°

Le

mil huit cent

à

heure

midi est né

à

fil

de

(Profession:)

de

domicilié à

et de

de

Inserit au présent registre le

mil huit cent

sur la déclaration de

Confirmé après lecture faite :

L'officier de l'état civil :

*Le Numéro 54 de la page 354 mil huit cent ci contre
 est celui de la heure dernière midi est né
 inscription faites dans l'année 1888.
 Les deux doubles du présent
 registre sont conformes.
 J'atteste domicilié à l'officier de l'état civil
 C. Duban*



*Cranecour le 31 Décembre 1888.
 Inserit au présent registre le Un double a été remis le
 mil huit cent 10 Janvier 1889 à sur la déclaration de l'autorité
 Cantonale, en exécution de l'article 2 de la loi.*

Confirmé après lecture faite :



L'officier de l'état civil :

C. Duban

N^o 1
Brunner
Marie

1889

Le Trois Janvier mil huit cent quatre
vingt Neuf à Cinq heures après midi est né
à Tièrre Cranvroux
Brunner Marie fil le légitime
de Friedrich Brunner (Profession: agriculteur)
de Syss, Berne domicilié Tièrre Cranvroux
et de Anna Maria née Eschannen
de Kavelfingen, Berne,

Inscrit au présent registre le Cinq Janvier
mil huit cent huitante Neuf sur la déclaration du père
Friedrich Brunner

Confirmé après lecture faite :
F. Brunner

L'officier de l'état civil :

Communiqué à l'officier de l'état civil
de Syss

C. Duban

N^o 2
Chevalley
Auguste Ernest

Le Six Janvier mil huit cent quatre
vingt Neuf à deux heures avant midi est né
à Missy
Chevalley Auguste Ernest fil le légitime
de Pules Henri Chevalley (Profession: instituteur)
de Châtelard domicilié à Missy
et de Lina Eugénie née Roy
de Agiez

Inscrit au présent registre le Sept Janvier
mil huit cent huitante Neuf sur la déclaration du père
Pules Henri Chevalley

Confirmé après lecture faite :
Chevalley H.

L'officier de l'état civil :

Communiqué à l'officier de l'état civil
du Châtelard à Montrou

C. Duban

^{N° 3}
Thivoz
Henri

Le huit Janvier _____ mil huit cent quatre
vingt Neuf à Cinq heures _____ avant midi est né
à Chevroux _____
Thivoz Henri _____ fils légitime
de Henri Albert Thivoz _____ (Profession:) agriculteur
de Misy _____ domicilié à Chevroux _____
et de Marie née Gentil _____
de Compiègne J. Lucens _____

Inscrit au présent registre le huit Janvier _____
mil huit cent huitante Neuf sur la déclaration du père
Henri Thivoz _____

Confirmé après lecture faite :

Henri Thivoz _____

L'officier de l'état civil :

C. Duban _____

^{N° 4}
Mayer
Julie Marianne

Le Sept Janvier _____ mil huit cent quatre
vingt Neuf à Onze heures _____ après midi est née
à Grandcour _____
Mayer Julie Marianne _____ fille légitime
de Eugène Mayer _____ (Profession:) agriculteur
de Grandcour _____ domicilié à Grandcour _____
et de Fanny Louise née Collier _____
de Bleyres _____

Inscrit au présent registre le Neuf Janvier _____
mil huit cent huitante Neuf sur la déclaration du père
Eugène Mayer _____

Confirmé après lecture faite :

E. Mayer _____

L'officier de l'état civil :

C. Duban _____

N^o 5
 WYSS
 Ida

Le Neuf Janvier _____ mil huit cent quatre
 vingt Neuf à Une _____ heure _____ avant _____ midi est née
 à Pesezens _____
 WYSS Ida _____ fil le légitime
 de Friedrich WYSS _____ (Profession :) agriculteur
 de Riggisberg, Bern, domicilié à Pesezens _____
 et de Louise née Jaumin _____
 de Villars-le-Grand _____

Inscrit au présent registre le Neuf Janvier _____
 mil huit cent huitante Neuf sur la déclaration du père
 Friedrich WYSS _____

Confirmé après lecture faite :

WYSS Louis

L'officier de l'état civil :

Communiqué à l'officier de l'état civil
 de Riggisberg

C. Duban

N^o 6
 Mayor
 William Auguste

Le quinze Janvier _____ mil huit cent quatre
 vingt Neuf à Cinq _____ heure quarante cinq minutes _____ avant _____ midi est né
 à Grandcour _____
 Mayor William Auguste _____ fil le légitime
 de Francois Henri Mayor (Profession :) agriculteur
 de Grandcour _____ domicilié à Grandcour _____
 et de Elise Marie née Duban _____
 de Grandcour _____

Inscrit au présent registre le Seize Janvier _____
 mil huit cent huitante Neuf sur la déclaration du père
 Henri Mayor _____

Confirmé après lecture faite :

Henri Mayor Duban

L'officier de l'état civil :

C. Duban

^{N^o 7}
Favre
Léa

Le dix-sept Janvier mil huit cent quatre
vingt-neuf à sept heures avant midi est né e
à Misy
Favre Léa fille légitime
de Paul Favre (Profession:) domestique
de Savigny et Villette domicilié à Misy
et de Elise née Gailloz
de Gapel

Inscrit au présent registre le dix-huit Janvier
mil huit cent huitante-neuf sur la déclaration du père
Paul Favre

Confirmé après lecture faite :

Paul Favre

L'officier de l'état civil :

Communiqué aux officiers de l'état
civil de Savigny et de Villette

C. Guiban

^{N^o 8}
Ruchat
Marthe Alice

Le vingt-deux Janvier mil huit cent quatre
vingt-neuf à trois heures avant midi est né e
à Grandcour
Ruchat Marthe Alice fille légitime
de Fritz Daniel Ruchat (Profession:) agriculteur
de Grandcour domicilié à Grandcour
et de Julianne née Chevalley
de Senesy

Inscrit au présent registre le vingt-cinq Janvier
mil huit cent huitante-neuf sur la déclaration du père
Fritz Ruchat

Confirmé après lecture faite :

Fritz Ruchat

L'officier de l'état civil :

C. Guiban

^{N^o 9}
 Marcuard
 Elisa

Le treize février mil huit cent quatre
 vingt-neuf à huit heures quarante-cinq minutes, après midi est né

à Grandcour
 Marcuard Elisa fil le légitime
 de Charles Auguste Louis Marcuard (Profession:) instituteur
 de Grandcour domicilié à Grandcour
 et de Elisa Marie Louise née Guet
 de Boulers et de Moulon

Inscrit au présent registre le quatorze février
 mil huit cent huitante-neuf sur la déclaration du père
 Charles Marcuard

Confirmé après lecture faite :

C. Marcuard

L'officier de l'état civil :

C. Guvan

^{N^o 10}
 Guillood
 Lydie Julie

Le vingt-cinq février mil huit cent quatre
 vingt-neuf à Minuit heures midi est né

à Misy
 Guillood Lydie Julie fil le légitime
 de Jules Edouard Guillood (Profession:) agriculteur
 de Saint-Bas-Vully, frubourg domicilié à Misy
 et de Julie Henriette née Mayer
 de Grandcour

Inscrit au présent registre le vingt-sept février
 mil huit cent huitante-neuf sur la déclaration du père
 Edouard Guillood

Confirmé après lecture faite :

Edouard Guillood

L'officier de l'état civil :

C. Guvan

Communiqué à l'officier de l'état civil
 de Nant à Môtiers

No 11
Schwartzvald
Charles

Le vingt huit février mil huit cent quatre
vingt neuf à quatre heures après midi est né
à Chevroux

Schwartzvald Charles fil illegitime
de Lina Schwartzvald (Profession:) Menagiere
de Gossens domicilié à Chevroux
et de fille elle même de Pierre Philippe Schwartzvald et
de Henriette Lettke née Gindrat

Inscrit au présent registre le deux Mars
mil huit cent huitante neuf sur la déclaration de la sage femme
Louise Cuany, de Chevroux, domiciliée, qui a assisté à l'accouchement

Confirmé après lecture faite :

Louise Cuany

L'officier de l'état civil :

Communiqué à l'officier de l'état civil de
Gossens à Urdres

C. Guvan

No 12
Siechti
Edouard

Le vingt huit février mil huit cent quatre
vingt neuf à Neuf heures après midi est né
à Chesard

Siechti Edouard fil légitime
de Samuel Siechti (Profession:) agriculteur
de Mühleberg, Berne, domicilié à Chesard
et de Anna née Fuchs
de Neuvenegy, Berne,

Inscrit au présent registre le deux Mars
mil huit cent huitante neuf sur la déclaration du père
Samuel Siechti

Confirmé après lecture faite :

Samuel Siechti

L'officier de l'état civil :

Communiqué à l'officier de l'état civil
de Mühleberg

C. Guvan

^{N° 13}
Bonny
Nancy Jeanne

Le Trois Mars mil huit cent quatre
vingt Neuf à onze heures après midi est né e
à Chevroux
Bonny Nancy Jeanne fille légitime
de Louis Auguste Henri Bonny (Profession:) agriculteur
de Chevroux domicilié à Chevroux
et de Charlotte Jeanette Néé Cuany
de Chevroux

Inscrit au présent registre le Cinq Mars
mil huit cent soixante Neuf sur la déclaration du père
Louis Bonny

Confirmé après lecture faite :

Louis Bonny Cuany

L'officier de l'état civil :

C. Auwan

^{N° 14}
Chévoz
Sophie Louise

Le Sept Mars mil huit cent quatre
vingt Neuf à huit heures après midi est né e
à Missy
Chévoz Sophie Louise fille légitime
de Henri Louis Chévoz (Profession:) agriculteur
de Missy domicilié à Missy
et de Clise Lina née Chévoz
de Missy

Inscrit au présent registre le Huit Mars
mil huit cent soixante Neuf sur la déclaration du père
Henri Louis Chévoz

Confirmé après lecture faite :

Henri Chévoz

L'officier de l'état civil :

C. Auwan

N^o 15
Gachet
Julie

Le Seize Mars mil huit cent quatre
vingt Neuf à Trois heures avant midi est né e
à Grandcour
Gachet Julie fille légitime
de Daniel Constant Gachet (Profession:) Sellier
de Grandcour domicilié à Grandcour
et de Elise Sophie Marie née Swan
de Grandcour

Inscrit au présent registre le dix-huit Mars
mil huit cent soixante-neuf sur la déclaration du père
Constant Gachet

Confirmé après lecture faite :

Constant Gachet

L'officier de l'état civil :

C. Swan

N^o 16
Kraft
César Auguste Louis

Le vingt dix Mars mil huit cent quatre
vingt Neuf à une heure avant midi est né
à Chevroux
Kraft César Auguste Louis fils légitime
de David Louis Kraft (Profession:) Pêcheur
de Chevroux domicilié à Chevroux
et de Marianne Marie née Ferrand
de Chevroux

Inscrit au présent registre le vingt-huit Mars
mil huit cent soixante-neuf sur la déclaration du père
Louis Kraft

Confirmé après lecture faite :

Louis Kraft

L'officier de l'état civil :

C. Swan

N^o 17
Favre
Cules Alfred

Le huit Avril _____ mil huit cent quatre
vingt-neuf à midi _____ heure _____ midi est né
à Misy _____
Favre Jules Alfred _____ fils légitime
de Charles Favre _____ (Profession:) laitier
de Savigny _____ domicilié à Misy _____
et de Rosine Thérèse née Chappuis
de Carrouge _____

Inscrit au présent registre le dix avril _____
mil huit cent huitante neuf sur la déclaration du père
Charles Favre _____

Confirmé après lecture faite :

Charles Favre

L'officier de l'état civil :

Communiqué à l'officier de l'état
civil de Savigny _____ C. Auban

Le Neuf Avril _____ mil huit cent quatre
vingt-neuf à onze heures trente minutes, après midi est né e
à Chevroux _____
Bonny Fanny Blanche _____ fils légitime
de David Louis Bonny _____ (Profession:) agriculteur
de Chevroux _____ domicilié à Chevroux _____
et de Louise née Vinard _____
de Chevroux _____

Inscrit au présent registre le dix avril _____
mil huit cent huitante neuf sur la déclaration du père
David Louis Bonny _____

Confirmé après lecture faite :

David Louis Bonny

L'officier de l'état civil :

C. Auban

Par décision du dix sept Juin mil
huit cent quatre vingt dix huit le
Conseil d'Etat a ordonné que le
présent acte de naissance soit
rectifié dans ce sens* qui à la
Commune de Savigny, seule
indiquée comme lieu de bour-
geoisie, soit ajoutée celle de
Villette.
En conséquence les lieux des
bourgeoisie sont: Savigny et
Villette
Grandcour, le vingt Juin
mil huit cent quatre vingt
dix-huit. L'officier de l'état civil
Gachet
Communiqué aux officiers de l'état
de Savigny et de Cully et au
Département de Justice et Police
à Saussanne

N^o 18
Bonny
Fanny Blanche

N^o 19
Bonny
Hélène

Le dix avril _____ mil huit cent quatre
vingt neuf à dix heures _____ avant midi est né e
à Chevroux _____
Bonny Hélène _____ fille légitime
de Jules Bonny _____ (Profession:) agriculteur
de Chevroux _____ domicilié à Chevroux _____
et de Julie née Livoiret _____
de Chevroux _____

Inscrit au présent registre le onze avril _____
mil huit cent huitante neuf sur la déclaration du père
Jules Bonny _____

Confirmé après lecture faite :

Jules Bonny

L'officier de l'état civil :

C. Duban

N^o 20
Duban
Ida Elise

Le dix avril _____ mil huit cent quatre
vingt neuf à dix heures _____ avant midi est né e
à Grandcour _____
Duban Ida Elise _____ fille légitime
de François Frédéric Duban _____ (Profession:) agriculteur
de Grandcour _____ domicilié à Grandcour _____
et de Elise née Puchot _____
de Grandcour _____

Inscrit au présent registre le onze avril _____
mil huit cent huitante neuf sur la déclaration du père
Frédéric Duban _____

Confirmé après lecture faite :

Frédéric Duban

L'officier de l'état civil :

C. Duban

^{N° 21}
Quillet
Jules David

Le dup. huit Avril mil huit cent quatre
vingt Neuf à deux heures après midi est né
à Misy
Quillet Jules David fils légitime
de Paul Constant Quillet (Profession:) agriculteur
de Misy domicilié à Misy
et de Louise née Chevoz
de Misy

Inscrit au présent registre le vingt Avril
mil huit cent huitante Neuf sur la déclaration de son père
Paul Quillet

Confirmé après lecture faite :

Paul Quillet

L'officier de l'état civil :

C. Duban

^{N° 22}
Mayer
Ernest

Le vingt trois Avril mil huit cent quatre
vingt Neuf à une heure avant midi est né
à Pressuvers
Mayer Ernest fils illégitime
de Fanny Emma Mayer (Profession:) Ménagère
de Grandcour domiciliée à Pressuvers
et de elle même de Philippe Constant Mayer
de Lulie née Enthorey

Inscrit au présent registre le vingt trois avril
mil huit cent huitante neuf sur la déclaration de la sage femme
Louise Mayer, de Grandcour y domiciliée qui a assisté à
l'accouchement

Confirmé après lecture faite :

Louise Mayer

L'officier de l'état civil :

C. Duban

^{N^o 23}
 Marcuard
 Valerie Susanne

Le vingt et un avril mil huit cent quatre
vingt neuf à dix heures avant midi est née
 à Grandcour
Marcuard Valerie Susanne fil le légitime
 de Eugène Auguste Marcuard (Profession:) agriculteur
 de Grandcour domicilié à Grandcour
 et de Fanny Sophie née Gachet
 de Grandcour

Inscrit au présent registre le vingt quatre avril
 mil huit cent soixante neuf sur la déclaration du père
Eugène Marcuard

Confirmé après lecture faite :
Eugène Marcuard

L'officier de l'état civil :
C. Duban

^{N^o 24}
 Cosardey
 William

Le vingt deux avril mil huit cent quatre
vingt neuf à cinq heures avant midi est né
 à Missy
Cosardey William fil légitime
 de Emile Cosardey (Profession:) agriculteur
 de Gassel domicilié à Missy
 et de Elise née Delacour
 de Missy

Inscrit au présent registre le vingt quatre avril
 mil huit cent soixante neuf sur la déclaration du père
Emile Cosardey

Confirmé après lecture faite :
Cosardey Emile

L'officier de l'état civil :
C. Duban

Communiqué à l'officier de l'état civil de
Gassel à Granges

N^o 25
Cuany
Amanda Elise

Le vingt neuf Avril mil huit cent quatre
vingt neuf à une heure trente minutes, après midi est né e
à Chevroux

Cuany Amanda Elise fil le légitime
de Auguste Louis Cuany (Profession:) Charpentier
de Chevroux domicilié à Chevroux
et de Marie Schaller née Germond
de Seueneegg, Berne,

Inscrit au présent registre le premier Mai
mil huit cent huitante Neuf sur la déclaration du père
Auguste Louis Cuany

Confirmé après lecture faite :

Cuany Auguste Louis

L'officier de l'état civil :

C. Duban

N^o 26
Bonny
Emma Elise

Le huit Avril mil huit cent quatre
vingt neuf à huit heures avant midi est né e
à Chevroux

Bonny Emma Elise fil le légitime
de Abraham Auguste Bonny (Profession:) Charpentier
de Chevroux domicilié à Chevroux
et de Elise Emilie née Hermann
de Cocelles près Fayerne

Inscrit au présent registre le premier Mai
mil huit cent huitante Neuf sur la déclaration du père
Auguste Bonny

Confirmé après lecture faite :

Auguste Bonny Hermann

L'officier de l'état civil :

C. Duban

^{N^o 27}
Combreumont
Angèle Elisa

Le dix Mai _____ mil huit cent quatre
vingt Neuf, à une heure _____ après midi est née
à Grandcour
Combreumont Angèle Elisa fille légitime
de Aléo Auguste Combreumont (Profession) Valet de Chambre
de Grandcour domicilié à Paris _____
et de Aline née Berthoud _____
de Bofflens, domiciliée à Grandcour _____

Inscrit au présent registre le seize mai _____
mil huit cent huitante Neuf sur la déclaration de Marguerite
Combreumont grand Mère paternelle de l'enfant

Confirmé après lecture faite :

Marguerite Combreumont

L'officier de l'état civil :

C. Guvan

^{N^o 28}
Marcuard
Ida

Le douze Mai _____ mil huit cent quatre
vingt Neuf à quatre heures _____ après midi est née
à Grandcour
Marcuard Ida _____ fille légitime
de Adolphe Marcuard (Profession) agriculteur
de Grandcour domicilié à Grandcour _____
et de Louise née Gardes _____
de Gessenay, Berne, _____

Inscrit au présent registre le quinze mai _____
mil huit cent huitante Neuf sur la déclaration de père
Adolphe Marcuard _____

Confirmé après lecture faite :

Adolphe Marcuard

L'officier de l'état civil :

C. Guvan

^{N^o 29}
Clot
Jenny Elise

Le dix huit Mai _____ mil huit cent quatre
vingt neuf à deux heures _____ avant midi est né e
à Misy _____
Clot Jenny Elise _____ fille légitime
de Jean Louis Clot _____ (Profession:) Charbon
de Courtilles _____ domicilié à Misy _____
et de Elise Marguerite née Blanc _____
de Misy _____

Inscrit au présent registre le vingt mai _____
mil huit cent huitante neuf sur la déclaration du père
Jean Louis Clot _____

Confirmé après lecture faite :

Clot Jean Louis _____

L'officier de l'état civil :

Communiqué à l'officier de l'état civil
de Courtilles à Sucent _____

C. Guvan _____

^{N^o 30}
Müller
Charlotte

Le dix huit Mai _____ mil huit cent quatre
vingt neuf à quatre heures _____ avant midi est né e
à Chevroux _____
Müller Charlotte _____ fille légitime
de Auguste François Müller (Profession:) agriculteur
de Hofingen, Argovie, domicilié à Chevroux _____
et de Marie Louise née Jordan _____
de Savigny et de Forel, Lavaux, _____

Inscrit au présent registre le vingt mai _____
mil huit cent huitante neuf sur la déclaration du père
Auguste Müller _____

Confirmé après lecture faite :

Auguste Müller _____

L'officier de l'état civil :

Communiqué à l'officier de l'état civil de
de Hofingen _____

C. Guvan _____

N^o 31
Blanc
Cécile

Le dix Neuf Mai _____ mil huit cent quatre
vingt Neuf à onze heures _____ avant midi est née
à Missy _____
Blanc Cécile _____ fil illégitime
de Elisa Blanc _____ (Profession:) ménagère
de Missy _____ domiciliée à Missy _____
~~et de~~ fille elle même d'Emile Blanc et
de Marguerite née Besson _____

Inscrit au présent registre le vingt deux Mai _____
mil huit cent huitante Neuf sur la déclaration de la sage femme
Marianne Marcuard de Grandcour y domiciliée qui a assisté
à l'accouchement.

Confirmé après lecture faite :

Marianne Marcuard

L'officier de l'état civil :

C. Guvan

N^o 32
Vey
Ami

Le vingt Neuf Mai _____ mil huit cent quatre
vingt Neuf à Minuit ~~heure~~ vingt Minutes _____ midi est né
à Pressuvers, titre Grandcour _____
Vey Ami _____ fil légitime
de Jules Frederic Vey _____ (Profession:) agriculteur
de Parvaine _____ domicilié à Pressuvers _____
et de Paline née Estoppey _____
de Vey _____

Inscrit au présent registre le premier Juin _____
mil huit cent huitante Neuf sur la déclaration du père
Jules Vey _____

Confirmé après lecture faite :

Jules Vey

L'officier de l'état civil :

Communiqué à l'officier de l'état civil
de Parvaine

C. Guvan

N^o 33
 Krümmen
 Ida

Le trois Juin mil huit cent quatre
vingt-neuf à deux heures avant midi est né e
 à Chesard, rière Grandcour
Krümmen Ida fil le légitime
 de Jean Krümmen (Profession:) agriculteur
 de Gempnach, Fribourg domicilié à Chesard
 et de Anna née Fürst
 de Chietres, Fribourg,

Inscrit au présent registre le cinq Juin
 mil huit cent soixante-neuf sur la déclaration du père
Jean Krümmen

Confirmé après lecture faite :

Jos. Krümmen

L'officier de l'état civil :

Communié à l'officier de l'état civil
de Gempnach

C. Duban

N^o 34
 Blanc
 Berthe Marie

Le dix-neuf Juin mil huit cent quatre
vingt-neuf à sept heures après midi est né e
 à Missy
Blanc Berthe Marie fil le légitime
 de Louis Emile Blanc (Profession:) agriculteur
 de Missy domicilié à Missy
 et de Marie Sophie née Delacour
 de Missy

Inscrit au présent registre le vingt-un Juin
 mil huit cent soixante-neuf sur la déclaration du père
Louis Blanc

Confirmé après lecture faite :

Blanc Louis Delacour

L'officier de l'état civil :

C. Duban

N^o 35
Cuany
Adri Gustave Auguste

Le vingt trois Juin mil huit cent quatre
vingt neuf à Midi _____ heures _____ midi est né
à Chevroux
Cuany Adri Gustave Auguste fils légitime
de Gustave Auguste Cuany (Profession:) agriculteur
de Chevroux domicilié à Chevroux
et de Jeanne Esther née Comte
de Chevroux et de Tazewine

Inscrit au présent registre le vingt cinq Juin
mil huit cent huitante neuf sur la déclaration du père
Gustave Cuany

Confirmé après lecture faite :

Gustave Cuany

L'officier de l'état civil :

C. Guvan

N^o 36
Indermühle
Emile

Le vingt sept Juin mil huit cent quatre
vingt neuf à deux heures trente minutes, avant midi est né
à Misy
Indermühle Emile fils légitime
de Abraham Indermühle (Profession:) domestique
de Ansolvingen, Berne domicilié à Misy
et de Anna Barbara née Spring
de Schüpfen, Berne,

Inscrit au présent registre le vingt neuf Juin
mil huit cent huitante neuf sur la déclaration du père
Abraham Indermühle

Confirmé après lecture faite :

Abraham Indermühle

L'officier de l'état civil :

C. Guvan

Communiqué à l'officier de l'état civil
de Ansolvingen

N^o 37
Combremont
Marie Ida

Le vingt huit Juin mil huit cent quatre
vingt Neuf à dix heures après midi est né
à Chesard
Combremont Marie Ida fil le légitime
de Henri Eugène Combremont (Profession : agriculteur)
de Grandcour domicilié à Chesard
et de Julie née Duwan
de Grandcour

Inscrit au présent registre le premier Juillet
mil huit cent huitante Neuf sur la déclaration du père
Henri Combremont

Confirmé après lecture faite :
Henri Combremont Duwan

L'officier de l'état civil :
C. Duwan

N^o 38
Cuany
enfant mort-né

Le Huitième Juin mil huit cent quatre
vingt Neuf à dix heures Trente Minutes, après midi est né
à Chevroux
Cuany fil légitime
de Henri Louis Cuany (Profession : agriculteur)
de Chevroux domicilié à Chevroux
et de Lisette Marianne née Cuany
de Chevroux

Inscrit au présent registre le premier Juillet
mil huit cent huitante Neuf sur la déclaration du père
Henri Louis Cuany

Confirmé après lecture faite :
Henri Louis Cuany

L'officier de l'état civil :
C. Duwan

N^o 39
 Hermann
 Méry Ida

Le cinq Juillet mil huit cent quatre
vingt Neuf à cinq heures avant midi est né e

à Chevroux
Hermann Méry Ida fil le légitime
 de Jules Auguste Hermann (Profession:) boulangier
 de Corcelles, près Fayenne domicilié à Chevroux
 et de Ida née Papin
 de Corcelles, près Fayenne,

Inscrit au présent registre le Six Juillet
 mil huit cent quatre-vingt Neuf sur la déclaration de son père
Jules Hermann

Confirmé après lecture faite :

Jules Hermann

L'officier de l'état civil :

Commisiqui de l'officier de l'état
civil de Corcelles C. Duval

N^o 40
 Ruchat
 Cécile Ida

Le six Juillet mil huit cent quatre
vingt Neuf à cinq heures avant midi est né e

à Grandcour
Ruchat Cécile Ida fil le légitime
 de Charles Ruchat (Profession:) Maréchal
 de Grandcour domicilié à Grandcour
 et de Cécile Emma née Thivolle
 de Misy

Inscrit au présent registre le Sept Juillet
 mil huit cent quatre-vingt Neuf sur la déclaration de son père
Charles Ruchat

Confirmé après lecture faite :

Ruchat

L'officier de l'état civil :

C. Duval

N^o 41

Marcuard
Mina Cécile Augusta

Le quinze Juillet mil huit cent quatre
vingt neuf à trois heures avant midi est né e
à Chevroux

Marcuard Mina Cécile Augusta fil le légitime
de Jules Auguste Louis Marcuard (Profession:) Charpentier
de Grandcourt domicilié à Chevroux
et de Marie née Keller
de Reichenbach, Berne,

Inscrit au présent registre le seize Juillet
mil huit cent soixante neuf sur la déclaration du père
Jules Marcuard

Confirmé après lecture faite :

Jules Marcuard Zeller

L'officier de l'état civil :

C. Duban

N^o 42

Clement
Charles

Le dix sept Juillet mil huit cent quatre
vingt neuf à cinq heures avant midi est né
à Missy

Clement Charles fil légitime
de Alexis Clement (Profession:) agriculteur
de Granges domicilié à Missy
et de Elise née Falconnier
de Pulliens

Inscrit au présent registre le vingt deux Juillet
mil huit cent soixante neuf sur la déclaration du père
Alexis Clement

Confirmé après lecture faite :

Alexis Clement

L'officier de l'état civil :

Communiqué à l'officier de l'état
civil de Granges

C. Duban

N^o 43
Clement
Louis

Le dix Sept Juillet mil huit cent quatre
vingt Neuf à dix heures quinze minutes ^{avant} midi est né
à Mussy
Clement Louis fil légitime
de Alexis Clement (Profession:) agriculteur
de Granges domicilié à Mussy
et de Elise née Falconnier
de Pulliens

Inscrit au présent registre le vingt deux Juillet
mil huit cent huitante Neuf sur la déclaration du père
Alexis Clement

Confirmé après lecture faite :

Alexis Clement

L'officier de l'état civil :

Communiqué à l'officier de l'état
civil de Granges C. Guvan

N^o 44
Bonny
Henri Eugène

Le dix neuf Juillet mil huit cent quatre
vingt Neuf à quatre heures ^{avant} midi est né
à Chevroux
Bonny Henri Eugène fil légitime
de Henri François Bonny (Profession:) agriculteur
de Chevroux domicilié à Chevroux
et de Marianne Louise née Comte
de Chevroux et de Payrene

Inscrit au présent registre le vingt deux Juillet
mil huit cent huitante Neuf sur la déclaration du père
Henri Bonny

Confirmé après lecture faite :

Henri Bonny Comte

L'officier de l'état civil :

C. Guvan

^{N^o 45}
Ruchat
Cécile

Le vingt six Juillet mil huit cent quatre
vingt neuf à une heure après midi est née
à Grandcour
Ruchat Cécile _____ fille légitime
de Daniel François Ruchat (Profession:) agriculteur
de Grandcour domicilié à Grandcour
et de Fanny née Beck
de Champmartin

Inscrit au présent registre le vingt huit Juillet
mil huit cent soixante neuf sur la déclaration du père
François Ruchat

Confirmé après lecture faite :

François Ruchat

L'officier de l'état civil :

C. Duban

^{N^o 46}
Gonet
Emma

Le vingt six Juillet mil huit cent quatre
vingt neuf à Neuf heures après midi est née
au Esport Rivu Grandcour
Gonet Emma _____ fille légitime
de Edouard Gonet (Profession:) agriculteur
de Vuarrens domicilié à Grandcour
et de Lina née Nicolier
de Oleyres

Inscrit au présent registre le vingt huit Juillet
mil huit cent soixante neuf sur la déclaration du père
Edouard Gonet

Confirmé après lecture faite :

Edouard Gonet

L'officier de l'état civil :

C. Duban

Communiq^{ue} de l'officier de l'état civil
de Vuarrens

^{N^o 47}
Gachet
Jules Henri Auguste

Le vingt six Juillet mil huit cent quatre
vingt neuf à onze heures après midi est né
à Grandcourt
Gachet Jules Henri Auguste fils légitime
de Jules Henri Gachet (Profession:) Couronnier
de Grandcourt domicilié à Grandcourt
et de Marie Lina née Mayor
de Grandcourt

Inscrit au présent registre le vingt six Juillet
mil huit cent quatre vingt neuf sur la déclaration de la sage femme
Louise Mayor, de Grandcourt y domiciliée, qui a assisté à l'accouchement

Confirmé après lecture faite :

Louise Mayor

L'officier de l'état civil :

C. Duban

^{N^o 48}
Bonny
Louise Nancy

Le deux Août mil huit cent quatre
vingt neuf à huit heures avant midi est née
à Chevroux
Bonny Louise Nancy fille légitime
de Charles Louis Daniel Bonny (Profession:) agriculteur
de Chevroux domicilié à Chevroux
et de Mavelaine Rosette née Guillot
de Sugiez, Freiburg

Inscrit au présent registre le deux Août
mil huit cent quatre vingt neuf sur la déclaration du père

Louis Bonny

Confirmé après lecture faite :

Louis Bonny

L'officier de l'état civil :

C. Duban

N^o 19
Jordan
Lucie Nancy

Le huitième sept mil huit cent quatre
vingt neuf à cinq heures après midi est né e
à Chevroux
Jordan Lucie Nancy fille légitime
de Piiles Jordan (Profession: agriculteur
de Harigny et Forel domicilié à Chevroux
et de Yvonne Louise née Comte
de Chevroux et de Payerne

Inscrit au présent registre le dix Oubé
mil huit cent huitante Neuf sur la déclaration de piere
Piiles Jordan

Confirmé après lecture faite :

Jules Jordan Comte

L'officier de l'état civil :

Communiqué à l'officier de l'état

C. Guisan

N^o 50
Klepp
Alfred
Odin A.

Le Conseil d'état du Canton de Vaud, dans sa séance
du 8 Octobre 1920, a donné acte à Alfred Odin, de
Vevey, né à Grandcour le 11 Septembre 1889, de
sa renonciation à la nationalité vaudoise et à
sa qualité de Bourgeois de la Commune de Vevey,
la nationalité allemande lui étant assurée.
Cette renonciation entraîne également la perte
de la nationalité suisse.

Inscrit le 16 Octobre 1920.

L'officier de l'état civil

Fr. Marion



Louise Mayer

L'officier de l'état civil :

Communiqué à la Chancellerie d'état
et au Département de Justice et Police

C. Guisan

En suite de
naissance volontaire
faite par Alfred
françois Odin
fesseur de Vevey
fant Alfred Klep
inscrit ci-contre
le nom de: Odin.
Cet enfant a en
été légitime par
age subséquent
parents Alfred
Francois Odin
Kleppig, célibaire
le huitième novembre
huit cent huitante
Inscrit le deux
mil huit cent quatre
vingt seize par Ordre
Département Justice & Police
L'officier d'état civil
Machet
Communiqué au Départe
ment Justice et Police, à
l'officier d'état civil de
Vevey et à la Municipalité
desdits lieux.

N^o 49
Jordan
Lucie Nancy

Le huit huit mil huit cent quatre
vingt neuf à cinq heures après midi est né e
à Chevroux
Jordan Lucie Nancy fil le légitime
de Jules Jordan (Profession:) agriculteur
de Harigny et Forel domicilié à Chevroux
et de Sophie Louise née Comte
de Chevroux et de Fayenne

Inscrit au présent registre le dix huit
mil huit cent huitante neuf sur la déclaration du père
Jules Jordan

Confirmé après lecture faite :
Jules Jordan Comte

L'officier de l'état civil :
C. Guvan

Communiqué à l'officier de l'état
civil de Harigny et Forel

N^o 50
Kleppzig
Alfred
Odin Alfred

Le onze septembre mil huit cent quatre
vingt neuf à neuf heures après midi est né
à Grandcour
Kleppzig Alfred fil illégitime
de Ida Kleppzig (Profession:) pensionnaire
de Leipzig, Royaume de Prusse, domicilié à Grandcour
et de fille elle même de Friedrich Rudolph Kleppzig, et
de Milhelmine Henriette née Presdorf, sa femme

Inscrit au présent registre le dix sept septembre
mil huit cent huitante neuf sur la déclaration de la dame femme
Louise Mayor de Grandcour y domiciliée, qui a assisté à l'accouchement

Confirmé après lecture faite :
Louise Mayor

L'officier de l'état civil :
C. Guvan

Communiqué à la Chancellerie d'état
et au Département de justice et Police

En suite de recon-
naissance volontaire
faite par Alfred Robert
françois Odin, pro-
fesseur de Vivers, l'en-
fant Alfred Kleppzig,
inscrit ci-contre, prend
le nom de: Odin Alfred.
Cet enfant a en outre
été légitimé par le mari-
age subséquent de ses
parents Alfred Robert
Francois Odin et Ida
Kleppzig, célébré à Leipzig
le huit novembre, mil
huit cent huitante neuf
Inscrit le deux juillet
mil huit cent quatre
vingt seize par Orde du
Département Justice & Police
L'officier d'état civil
Gachet.
Communiqué au Départe-
ment Justice et Police, à
l'officier d'état civil de
Vivers et à la Municipalité
des dit lieux.

^{N^o 51}
Cottier
Louise Marie

Le Seize Septembre mil huit cent quatre
vingt neuf à onze heures après midi est né e
à Missy
Cottier Louise Marie fille légitime
de Louis Frédéric Cottier (Profession:) agriculteur
de Dailens et Rougemont domicilié à Missy
et de Marie Julie née Guillet
de Missy

Inscrit au présent registre le vingt Septembre
mil huit cent huitante neuf sur la déclaration du père
Louis Cottier

Confirmé après lecture faite :

Louis Cottier

L'officier de l'état civil :

Communiqué aux officiers de l'état civil
de Dailens et de Rougemont

C. Suvaud

^{N^o 52}
Viardet
Adeline Elise

Le vingt quatre Septembre mil huit cent quatre
vingt neuf à neuf heures cinquante minutes avant midi est née
à Grandcour
Viardet Adeline Elise fille légitime
de Ferdinand Auguste Viardet (Profession:) agriculteur
de Font, Fribourg, domicilié à Grandcour
et de Julie née Matthys
de Kirchdorf, Berne,

Inscrit au présent registre le vingt dix Septembre
mil huit cent huitante neuf sur la déclaration du père
Ferdinand Viardet

Confirmé après lecture faite :

Viardet Ferdinand

L'officier de l'état civil :

Communiqué à l'officier de l'état
civil de Font

C. Suvaud

^{N° 53}
Blanche
enfant mort-né

Le vingt cinq septembre mil huit cent quatre
vingt neuf à sept heures avant midi est né
Mort-né au Parret, Vire Grandcour
Blanche fille illégitime
de Rosine Caroline Blanche (Profession:) Ménagère
L'Yonne, en France
d' Migny, département de domicilié au Parret Vire Grandcour
et de elle même de Christoph Blanche et O
de Ferrière Vire Gauthier

Inscrit au présent registre le vingt six septembre
mil huit cent quatre vingt neuf sur la déclaration de la Madame
Madelaine Guinnard de Glettoens y domiciliée, qui a assisté à l'accou-
chement

Confirmé après lecture faite :

Madelaine Guinnard

L'officier de l'état civil :

C. Guvan

^{N° 54}
Combremont
Marie Elise

Le vingt six septembre mil huit cent quatre
vingt neuf à une heure avant midi est née
à Chesard
Combremont Marie Elise fille légitime
de Emile Constant Combremont (Profession:) agriculteur
de Grandcour domicilié à Chesard
et de Marie Elise née Paurin
de Villars-le-Grand

Inscrit au présent registre le vingt huit septembre
mil huit cent quatre vingt neuf sur la déclaration du père
Constant Combremont

Confirmé après lecture faite :

Constant Combremont

L'officier de l'état civil :

C. Guvan

^{N° 55}
Desmeules
Henri

Le dix Octobre _____ mil huit cent quatre
vingt-neuf, à dix heures _____ après midi est né
à Grandcour _____
Desmeules Henri fil légitime
de Jean Desmeules _____ (Profession:) agriculteur
de Propraz _____ domicilié à Grandcour
et de Fanny née Puchat _____
de Grandcour _____

Inscrit au présent registre le quatorze Octobre _____
mil huit cent huitante-neuf sur la déclaration du père
Jean Desmeules _____

Confirmé après lecture faite :

Jean Desmeules

L'officier de l'état civil :

Communiqué à l'officier de
l'état civil de Propraz

C. Duban

^{N° 56}
Mayor
Louisa Elise

Le douze Octobre _____ mil huit cent quatre
vingt-neuf à onze heures _____ avant midi est née
à Grandcour _____
Mayor Louisa Elise fil légitime
de Daniel Frédéric Mayor (Profession:) agriculteur
de Grandcour _____ domicilié à Grandcour
et de Julie Fanny née Mayor _____
de Grandcour _____

Inscrit au présent registre le quinze Octobre _____
mil huit cent huitante-neuf sur la déclaration du père
Daniel Mayor _____

Confirmé après lecture faite :

Daniel Mayor

L'officier de l'état civil :

C. Duban

No 57
Jordan
Henri

Le vingt deux Octobre mil huit cent quatre
vingt neuf à six heures _____ après midi est né
à Chevroux _____
Jordan Henri _____ fils légitime
de Paul Jordan _____ (Profession:) agriculteur
de Savigny et Forel, Savant domicilié à Chevroux _____
et de Saline Louise née Perriard _____
de Chevroux _____

Inscrit au présent registre le vingt cinq Octobre _____
mil huit cent huitante neuf sur la déclaration du père
Paul Jordan _____

Confirmé après lecture faite :

Paul Jordan

L'officier de l'état civil :

C. Duval

Communiqué à l'officier de l'état civil
de Savigny et à celui de Forel

No 58
Morel
Marguerite Julie

Le vingt trois Octobre mil huit cent quatre
vingt neuf à quatre heures trente minutes, avant midi est née
à Missy _____
Morel Marguerite Julie _____ fille légitime
de Frédéric Auguste Morel _____ (Profession:) agriculteur
de Missy _____ domicilié à Missy _____
et de Julie Lina née Chevoz _____
de Missy _____

Inscrit au présent registre le vingt cinq Octobre _____
mil huit cent huitante neuf sur la déclaration du père
Frédéric Morel _____

Confirmé après lecture faite :

Frédéric Morel

L'officier de l'état civil :

C. Duval

^{N° 59}
 Gilomen
 Rosalie

Le premier Novembre mil huit cent quatre
 vingt-neuf à deux heures avant midi est né e
 à Grandcour
 Gilomen Rosalie fille légitime
 de Jules Emile Gilomen (Profession:) agriculteur
 de Scheunenberg, Berne, domicilié à Grandcour
 et de Marianne Adèle née Amiguet
 de Mathod

Inscrit au présent registre le Neuf Novembre
 mil huit cent huitante-neuf sur la déclaration du père
 Jules Gilomen

Confirmé après lecture faite :

Jules Gilomen

L'officier de l'état civil :

Communiqué à l'officier de l'état civil de
 Scheunenberg à Wengi

(C. Duran)

^{N° 60}
 Groth
 Lina Laura

Le Cinq Novembre mil huit cent quatre
 vingt-neuf à Midi heure midi est né e
 à Grandcour
 Groth Lina Laura fille légitime
 de Michael Léon Groth (Profession:) Charpentier
 de Berikon, Sargovie, domicilié à Grandcour
 et de Elise née Marmier
 de Grandcour

Inscrit au présent registre le Neuf Novembre
 mil huit cent huitante-neuf sur la déclaration du père
 Léon Groth

Confirmé après lecture faite :

Léon Groth

L'officier de l'état civil :

Communiqué à l'officier de l'état civil de
 Berikon

(C. Duran)

^{N° 61}
Nicollier
Emma

Le huit Novembre _____ mil huit cent quatre
vingt-neuf à Sept heures _____ après midi est né e
à Pressuvers _____
Nicollier Emma _____ fil le légitime
de Ulysse Nicollier _____ (Profession: agriculteur
de Oleyres _____ domicilié à Pressuvers _____
et de Louisa Fortense née Vädermann
de Epalinges et du Mont _____

Inscrit au présent registre le Neuf Novembre _____
mil huit cent huitante-neuf sur la déclaration du père
Ulysse Nicollier _____

Confirmé après lecture faite :

Ulysse Nicollier

L'officier de l'état civil :

Communiqué à l'officier de l'état civil
d'Oleyres à Yverches

(C. Duban)

^{N° 62}
Gachet
Charles

Le vingt-deux Novembre _____ mil huit cent quatre
vingt-neuf à trois heures _____ avant midi est né
à Grandcour _____
Gachet Charles _____ fil légitime
de Auguste Gachet _____ (Profession: agriculteur
de Biolley-Orjulaz domicilié à Clarens-Montreux
et de Nancy née Mayor _____
de Grandcour et y domicilié _____

Inscrit au présent registre le vingt-cinq Novembre _____
mil huit cent huitante-neuf sur la déclaration du père
Auguste Gachet _____

Confirmé après lecture faite :

Auguste Gachet

L'officier de l'état civil :

Communiqué aux officiers de l'état civil de
Biolley-Orjulaz et de Montreux

(C. Duban)

N^o 63
Marmier
Louisa

Le vingt-cinq Novembre mil huit cent quatre
vingt-neuf à huit heures _____ après midi est né e
à Crandours
Marmier Louisa _____ fille légitime
de Jean Louis Marmier (Profession:) Maréchal
de Crandours domicilié à Crandours
et de Lina Néé Rapin _____
de Cocelles, près Fayenne _____

Inscrit au présent registre le vingt-neuf Novembre
mil huit cent huitante-neuf sur la déclaration du père
Jean Louis Marmier _____

Confirmé après lecture faite :

Jean Louis Marmier _____

L'officier de l'état civil :

C. Duval _____

N^o 64
Dudan
enfant mort-né

Le vingt-neuf Novembre mil huit cent quatre
vingt-neuf à deux heures _____ après midi est né
~~à~~ Mort-né à Crandours
Dudan _____ fils légitime
de Fritz Dudan (Profession:) agriculteur
de Crandours domicilié à Crandours
et de Sophie néé Dudan _____
de Crandours _____

Inscrit au présent registre le vingt-neuf Novembre
mil huit cent huitante-neuf sur la déclaration du père
Fritz Dudan _____

Confirmé après lecture faite :

Fritz Dudan _____

L'officier de l'état civil :

C. Duval _____

N^o 65
Blanc
Aida Julie

Le cinq Décembre mil huit cent quatre
vingt Neuf à Neuf heures après midi est né e
à Missy
Blanc Aida Julie fil le légitime
de Jules Gustave Blanc (Profession:) agriculteur
de Missy domicilié à Missy
et de Marie Elise Née Chévoz
de Missy

Inscrit au présent registre le Sept Décembre
mil huit cent huitante Neuf sur la déclaration du père
Jules Blanc

Confirmé après lecture faite :

Jules Blanc.

L'officier de l'état civil :

C. Auban

N^o 66
Bonny
Robert Oscar

Le quinze Décembre mil huit cent quatre
vingt Neuf à cinq heures avant midi est né
à Chevroux
Bonny Robert Oscar fil légitime
de Charles Henri Bonny (Profession:) agriculteur
de Chevroux domicilié à Chevroux
et de Lucie Née Mayor
de Grandcour

Inscrit au présent registre le dix Sept Décembre
mil huit cent huitante Neuf sur la déclaration du père
Charles Bonny

Confirmé après lecture faite :

Charles Bonny

L'officier de l'état civil :

C. Auban

^{N° 67}
Blanc
Elise Emma

Le vingt deux Décembre mil huit cent quatre
vingt neuf à deux heures avant midi est né e
à Missy
Blanc Elise Emma fil le légitime
de Louis Constant Blanc (Profession:) agriculteur
de Missy domicilié à Missy
et de Charlotte Bélie née Bonny
de Chevroux

Inscrit au présent registre le vingt quatre Décembre
mil huit cent huitante neuf sur la déclaration du père
Constant Blanc

Confirmé après lecture faite :

Constant Blanc

L'officier de l'état civil :

C. Audan

^{N° 68}
Quivour

Le vingt trois Décembre mil huit cent quatre
vingt neuf à trois heures après midi est né
à Chevroux
Quivour fil le légitime
de Francis Quivour (Profession:) Sauspier
de Cronay domicilié à Chevroux
et de Fanny Julie née Chapuis
de Epalinges

Cet enfant est décédé le vingt quatre Décembre à l'heure de l'enterrement

Inscrit au présent registre le vingt six Décembre
mil huit cent huitante neuf sur la déclaration du père
Francis Quivour

Confirmé après lecture faite :

Francis Quivour

L'officier de l'état civil :

Communiqué à l'officier de l'état civil de
Cronay à Mollanvins

C. Audan

N^o 69
Chevoz
Albert Auguste

Le vingt quatre Décembre mil huit cent quatre
vingt neuf à cinq heures trente minutes, après midi est né

à Missy
Chevoz Albert Auguste fils légitime
de Charles Auguste Chevoz (Profession:) agriculteur
de Missy domicilié à Missy
et de Anna Elise Guilleb née Chevoz
de Missy

Inscrit au présent registre le vingt dix Décembre
mil huit cent huitante neuf sur la déclaration du père
Auguste Chevoz

Confirmé après lecture faite :

Auguste Chevoz Chevoz

L'officier de l'état civil :

C. Duwan

N^o

Le Numéro 69 ci-dessus mil huit cent est celui
de la dernière heure inscription midi est né
faites dans l'année 1889

Les deux doubles du présent registre
sont conformes

de l'atteste domicilié à l'officier de l'état civil
C. Duwan

de Grandcour le 31 Décembre 1889
un double a été remis le 10 Janvier
Inscrit au présent registre le 1890 à l'autorité cantonale,
mil huit cent en exécution de sur la déclaration de
l'article 2 de la loi

Confirmé après lecture faite :



L'officier de l'état civil :

C. Duwan



N^o 1
Ruchat
Amélie

Le quatre Janvier mil huit cent quatre
vingt dix à huit heures ~~rente Minutes~~, avant midi est né e
à Grandcour
Ruchat Amélie fille légitime
de Fritz Daniel Ruchat (Profession:) agriculteur
de Grandcour domicilié à Grandcour
et de Julienne Née Chevalley
de Senezy

Inscrit au présent registre le Sept Janvier
mil huit cent Monante sur la déclaration du père
Fritz Ruchat

Confirmé après lecture faite :

Fritz Ruchat

L'officier de l'état civil :

C. Guvan

N^o 2
Gudan
Alida Augustine

Le Seize février mil huit cent quatre
vingt dix à cinq heures ~~rente Minutes~~, après midi est né e
à Grandcour
Gudan Alida Augustine fille légitime
de Auguste Gudan (Profession:) agriculteur
de Grandcour domicilié à Grandcour
et de Julie Louise Née Roulet
de Nisy

Inscrit au présent registre le quinze février
mil huit cent Monante sur la déclaration du père
Auguste Gudan

Confirmé après lecture faite :

A. Gudan

L'officier de l'état civil :

C. Guvan

No 3
Judan
Susanne Valérie

Le Seize février _____ mil huit cent quatre
vingt dix à cinq heures quarante Minutes, après midi est né
à Grandcour
Judan Susanne Valérie fille légitime
de Auguste Judan (Profession: agriculteur)
de Grandcour domicilié à Grandcour
et de Julie Louise née Poulet
de Nissy

Inscrit au présent registre le quinze février
mil huit cent nonante sur la déclaration du père
Auguste Judan

Confirmé après lecture faite :

Alte Judan

L'officier de l'état civil :

C. Judan

No 11
Gachet
Albert Aloys

Le Seize février _____ mil huit cent quatre
vingt dix à une heure _____ après midi est né
à Grandcour
Gachet Albert Aloys fils légitime
de Charles Albert Gachet (Profession: agriculteur)
de Grandcour domicilié à Grandcour
et de Charlotte née Bonny
de Chevroux

Inscrit au présent registre le dix huit février
mil huit cent nonante sur la déclaration du père
Charles Albert Gachet

Confirmé après lecture faite :

Albert Gachet

L'officier de l'état civil :

C. Judan

^{N° 5}
Mayor

Le vingt trois février mil huit cent quatre
vingt dix à Midi ~~heure~~ midi est né
Mort: né Chevroux
Mayor fil légitime
de Auguste Mayor (Profession:) agriculteur
de Chevroux domicilié à Chevroux
et de Susanne Anna né Bonny
de Chevroux

Inscrit au présent registre le vingt cinq février
mil huit cent quatre vingt dix sur la déclaration du père
Auguste Mayor

Confirmé après lecture faite :

Auguste Mayor Bonny

L'officier de l'état civil :

C. Guéan

^{N° 6}
Pochon
Ernest Frédéric

Le vingt cinq février mil huit cent quatre
vingt dix à Neuf heures vingt Minutes, après midi est né
à Chevroux
Pochon Ernest Frédéric fil légitime
de Ernest Pochon (Profession:) agriculteur
de Cortailloz, Neuchâtel domicilié à Chevroux
et de Elise né Comte
de Chevroux et de Payerne

Inscrit au présent registre le vingt six février
mil huit cent quatre vingt dix sur la déclaration du père
Ernest Pochon

Confirmé après lecture faite :

Ernest Pochon Comte

L'officier de l'état civil :

C. Guéan

Communiqué à l'officier de l'état civil
de Cortailloz

No 7
Cuany
Ami Robert

Le premier Mars _____ mil huit cent quatre
vingt dix à six heures _____ après midi est né
à Pressuens _____
Cuany Ami Robert fils légitime
de Jules Daniel Cuany (Profession:) agriculteur
de Chevroux _____ domicilié à Pressuens _____
et de Elise Marie née Cuany _____
de Chevroux _____

Inscrit au présent registre le quatre Mars _____
mil huit cent nonante sur la déclaration du père
Jules Cuany _____

Confirmé après lecture faite :

Jules Cuany

L'officier de l'état civil :

C. Audan

No 8
Wys
Cécile

Le seize Mars _____ mil huit cent quatre
vingt dix à huit heures _____ après midi est né e
à Pressuens _____
Wys Cécile _____ fille légitime
de Friedrich Wys (Profession:) agriculteur
de Piggisberg, Boene domicilié à Pressuens _____
et de Louise née Paumin _____
de Villars-le-Grand _____

Inscrit au présent registre le quatorze Mars _____
mil huit cent nonante sur la déclaration du père
Friedrich Wys _____

Confirmé après lecture faite :

Wys Francis

L'officier de l'état civil :

C. Audan

Communiqué à l'officier de l'état civil
de Piggisberg

^{N^o 9}
Thévoz
Sylvie Ida

Le trois Avril mil huit cent quatre
vingt dix à une heure avant midi est né e
à Missy
Thévoz Sylvie Ida fil légitime
de Henri Louis Thévoz (Profession:) agriculteur
de Missy domicilié à Missy
et de Elise Lina née Thévoz
de Missy

Inscrit au présent registre le cinq Avril
mil huit cent quatre vingt dix sur la déclaration du père
Henri Thévoz

Confirmé après lecture faite :

Henri Thévoz

L'officier de l'état civil :

C. Guian

^{N^o 10}
Cuany
Constant

Le onze Avril mil huit cent quatre
vingt dix à Cinq heures et deux minutes, avant midi est né
à Grandcour
Cuany Constant fil légitime
de Constant Auguste Cuany (Profession:) agriculteur
de Cherroux domicilié à Grandcour
et de Marie Lina née Marcuard
de Grandcour

Inscrit au présent registre le quatorze Avril
mil huit cent nonante sur la déclaration du père
Constant Cuany

Confirmé après lecture faite :

C. Cuany

L'officier de l'état civil :

C. Guian

N^o 11
Puchat
Fils Henri

Le dix-huit avril _____ mil huit cent quatre-vingt-dix à Minuit _____ heure _____ midi est né
à Grandcour
Puchat Fils Henri _____ fils légitime
de Henri Frédéric Puchat (Profession:) Charbon
de Grandcour domicilié à Grandcour
et de Sylvie Charlotte née Guan
de Grandcour

Inscrit au présent registre le dix-neuf avril _____
mil huit cent Nonante sur la déclaration du père
Henri Puchat

Confirmé après lecture faite :

Henri Puchat

L'officier de l'état civil :

C. Guan

N^o 12
Kramer
Louis

Le seize Mai _____ mil huit cent quatre-vingt-dix à Dix heures _____ avant midi est né
à Chevroux
Kramer Louis _____ fils légitime
de Henri Louis Kramer (Profession:) Tailleur
de Chevroux domicilié à Chevroux
et de Marie Madelaine née Fuchs
de Altbendorf, Wurtemberg,

Inscrit au présent registre le seize Mai _____
mil huit cent Nonante sur la déclaration du père
Henri Louis Kramer

Confirmé après lecture faite :

Henri Louis Kramer

L'officier de l'état civil :

C. Guan

N^o 13
Favre
Rachel

Le dix-neuf Mai mil huit cent quatre-vingt-dix à Sept heures avant midi est née à Misy
Favre Rachel fille légitime de Paul Favre (Profession:) agriculteur de Davigney et Villette domicilié à Misy et de Elise née Gaillote de Sapel

Inscrit au présent registre le dix-neuf Mai mil huit cent Nonante sur la déclaration du père Paul Favre

Confirmé après lecture faite :
Paul Favre

L'officier de l'état civil :

Communiqué aux officiers de l'état civil de Davigney et de Villette
C. Duran

N^o 14
~~Matthys~~
~~Matthys~~
Charles

Le vingt-dix Mai mil huit cent quatre-vingt-dix à onze heures trente minutes, avant midi est né à Grandcour
Matthys Charles Matthys fils illégitime de Marie Matthys (Profession:) Ménagère de Kirchdorf, Berne domicilié à Grandcour et de fille elle-même de feu Joseph Matthys de Louise née Duran, sa femme

Inscrit au présent registre le vingt-sept Mai mil huit cent Nonante sur la déclaration de la sage femme Louise Mayor, de Grandcour y domiciliée, qui a assisté à l'accouchement

Confirmé après lecture faite :
Louise Mayor

L'officier de l'état civil :

Communiqué à l'officier de l'état civil de Kirchdorf
C. Duran

Par décision du 17.8.1950 le Det. de justice-solice du Canton de Vaud a ordonné la rectification de l'acte ci-contre en ce sens que le nom patronymique de la mère et de l'enfant soit orthographié Matthys au lieu de Matthias.

GRANDCOUR le 21. XI. 1950
Leavon

^{N° 15}
Cuany
Ami Louis

Le vingt sept Mai mil huit cent quatre
vingt dix à Miro heure midi est né
à Chevroux
Cuany Ami Louis fil légitime
de Jacques Louis Cuany (Profession:) fecteur
de Chevroux domicilié à Chevroux
et de Marie née Kraft
de Chevroux

Inscrit au présent registre le vingt Neuf Mai
mil huit cent Nonante sur la déclaration du père
Jacques L. Cuany

Confirmé après lecture faite :

Jacques L. Cuany Kraft

L'officier de l'état civil :

C. Sudan

^{N° 16}
Cuany
Lucie Ida

Le Sept Juin mil huit cent quatre
vingt dix à Une heure après midi est née
à Chevroux
Cuany Lucie Ida fille légitime
de Auguste Louis Cuany (Profession:) Charpentier
de Chevroux domicilié à Chevroux
et de Marie Schaller née Germond
de Neuenegg, C. de Berne

Inscrit au présent registre le Neuf Juin
mil huit cent Nonante sur la déclaration du père
Auguste Louis Cuany

Confirmé après lecture faite :

Cuany Auguste

L'officier de l'état civil :

C. Sudan



Le volume de dernière par le N° 16
des inscriptions de l'année 1890.
Sa suite se trouve dans le volume Com.
Meyranch par le N° 17.
L'officier de l'état civil
C. Sudan

M. le Maire Grandjean le 5 Juin 1891
de Prefe
Chevroux

^{N° 15}
Cuany
Ami Louis

Le vingt sept Mai mil huit cent quatre
vingt dix à Muri heure midi est né
à Chevroux
Cuany Ami Louis fil légitime
de Jacques Louis Cuany (Profession:) fecteur
de Chevroux domicilié à Chevroux
et de Marie née Kraft
de Chevroux

Inscrit au présent registre le vingt Neuf Mai
mil huit cent Nonante sur la déclaration du père
Jacques L. Cuany

Confirmé après lecture faite :

Jacques L. Cuany Kraft

L'officier de l'état civil :

C. Sudan

^{N° 16}
Cuany
Lucie Ida

Le Sept Juin mil huit cent quatre
vingt dix à Une heure après midi est née
à Chevroux
Cuany Lucie Ida file légitime
de Auguste Louis Cuany (Profession:) Charpentier
de Chevroux domicilié à Chevroux
et de Marie Schaller née Germond
de Neuenegg, C. de Berne

Inscrit au présent registre le Neuf Juin
mil huit cent Nonante sur la déclaration du père
Auguste Louis Cuany

Confirmé après lecture faite :

Cuany Auguste

L'officier de l'état civil :

C. Sudan



Le volume de dernière par le N° 16
des inscriptions de l'année 1890.
Sa suite de suivre dans le volume Com.
Meyersbach par le N° 17.
L'officier de l'état civil
C. Sudan

M. le Maire Grandjean le 5 Juin 1891
de Prefe
Chevroux

Assegnare Madeline

Folio
248

Folio 248 A

B
C
D
E
F
G
H
J
K
L
M
N
O
P
Q
R
S
T
U
V
X
Y
Z

page 248

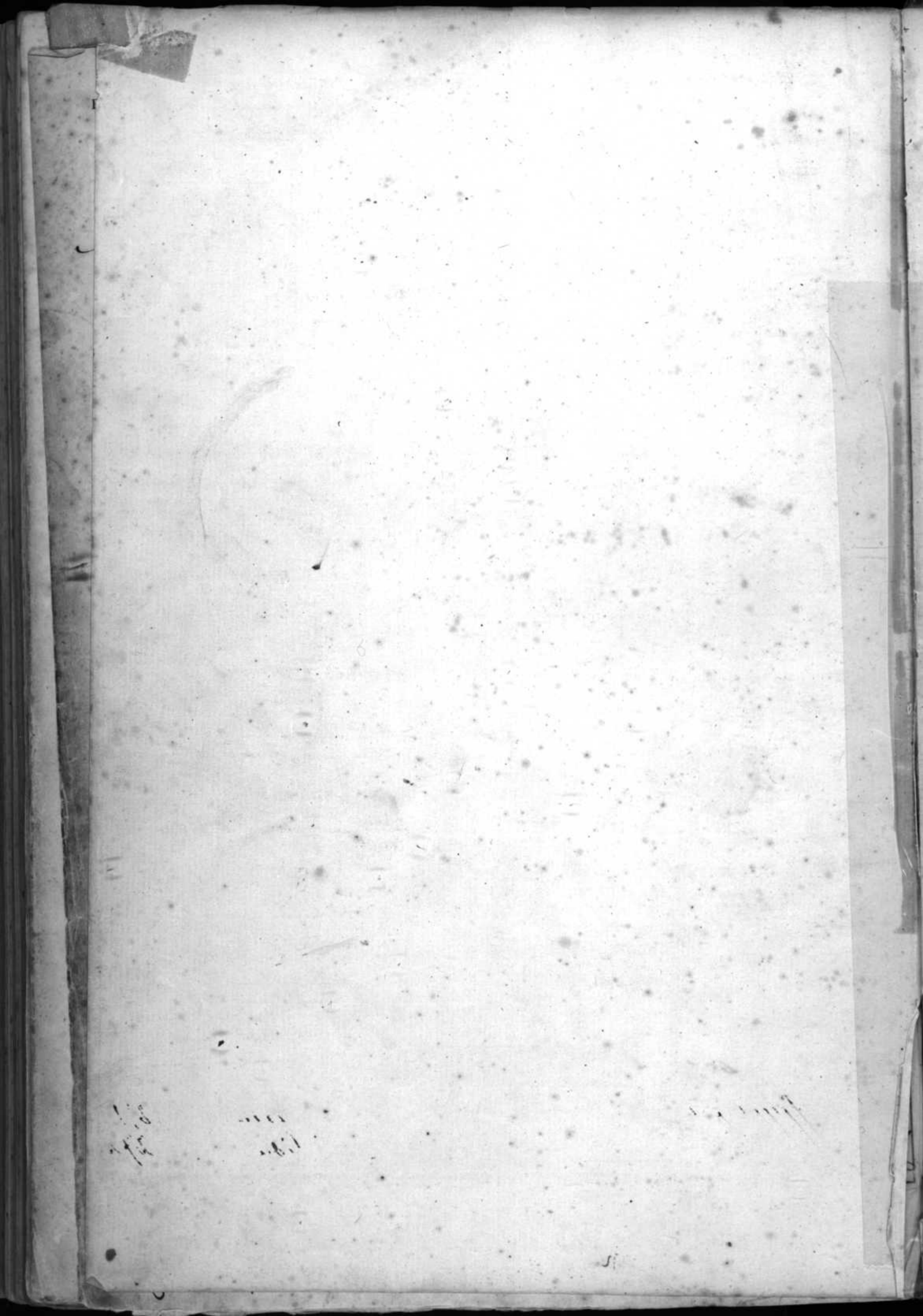

	folio		folio
Blanc ne-mort	1	Blanc Alexis	148
Blanche Emma	6	Blanc ne-mort	148
Blanc Constant Louis	10	Bonny Charlotte	154
Bücher Marie Lina	3	Bonny Marie Visette	155
Bonny Augusta Rosine	18	Blanc Adèle Angeline +	165
Blanc Susanne Marie	20	Blanc Alida Elise	169
Bonny Elise Jenny	22	Blanc Léon	180
Blanc Constant Louis	23	Bonny Valérie	187
" Jean Frédéric	26	Bonny ^{David Auguste 189} Eugénie	196
Bonny Clara	28	Bonny Louis Auguste	196
Bücher Emma Rosa	35	Blanc Paul Emile	197
Blanc Jules Louis	40	Bonny Auguste	203
Blanche Louis Auguste	47	Bonny Elise Marianne	204
Bonny Paul Louis	48	Blanc Eugène François	208
Blanc Auguste Ami	49	Bonny Nancy Elise	215
Bonny Jules François	53	Blanc Alida Elise	216
" Auguste Edouard	54	Bonny Louise	219
" Rose	58	Blanc mort-née	222
Blanc Isaac	66	Büchler Ida	223
" Louise Emma	66	Bonny Ulisse Louis	227
Bonny Caroline	68	Bonny Charlotte	228
" Louise	71	Bonny Elise Lucie	232
Blanc ne-mort	71	Bonny Jacques Louis	235
Blanc Jules Emile	79	Bonny David Auguste	189
Bonny ne-mort	87	Bonny Charles Henry	243
Büchler Marie Alice	94	Blanc Lucie Emma	244
Bonny Adolphe Louis	96	Blanc Jules Gustave	245
" Jeannette Lucie	100	Blanc Constant François	247
Blanc ne-mort	102	Bonny Daniel César	250
Bonny Laure Louis	108	Büchi Bertha	252
Blanche Valérie Alice	110	Bonny Henri	254
Blanc Marie Elise	115	^{Bonny Blanche Auguste} Blanc Alfred Alexis	264
Bonny Charles	119	Blanc Charles Ami	270
Blanc Alice Berthe	125	Bonny Alois David	271
" Paul Alfred	129	Blanc Emma	271
Bonny Chéa	129	Blanc Alida	272
Bonny Elisa	131	Blanc Nancy Alice	275
Blanc Marie Susanne	136	Bonny César	276
Blanc Alice	137	Bonny Camie	282
Billet Marie Violette Carmen	139	suite à la page ci-contre	

B
C
D
E
F
G
H
J
K
L
M
N
O
P
R
S
T
V
W
X
Y
Z

Bonny Henri Paul	286
Bonny mort-né	290
Bonny mort-né	291
Bonny Henri Auguste	292
Blanc Alice Julie	294
Bonny Anna Ernest	303
Bonny Hermance	310
Blanc Louise Julie	312
Bridel Annette Marie	316
Bonny Lia Louise	318
Bonny Jeanne Julie	319
Béguin Edmond Raoul	320
Bonny Charles David	324
Bonny Eugénie Marguerite	324
Blanc Louise Alice	329
Combrément Martin Constant	348
Blanc Cécile Susanne	333
Blanc Ida	337
Bonny Hélène Amélie	341
Bonny Célestin Henri	343
Blanche Gaston Alfreo	346
Bonny Léon	347
Bonny Marie Olive	362
Bridel Marie Angèle Pauline	352
Bach Adolphe	353
Brunner Marie	356
Bonny Nancy Jeanne	362
Bonny Fanny Blanche	364
Bonny Hélène	365
Bonny Emma Elise	368
Blanc Cécile	371
Blanc Berthe Marie	372
Bonny Henri Eugène	377
Bonny Louise Nancy	379
Blanche enfant mort-né	382
Blanc Alida Julie	388
Bonny Robert Oscar	388
Blanc Elise Emma	389

	folio		folio
Combreumont Fritz Auguste	7	Cuany Martine Ester	117
Cuany Isaac Louis	8	Combreumont Henry Augusta	117
Combreumont Arien Constante	9	" Valerie Elise	120
Cuany Helene	14	Collomb Ernest Louis	123
Combreumont Leon Arien	16	Combreumont Eugene Adolphe	124
Combreumont Emile Gustave	18	Cosanday Marie Ida	130
Cuany Oscar	21	Christinat Samuel Auguste	133
Charles Emile	25	Clot Nancy	134
Crausaz Henri	26	Cuany Cecile	135
Cuany Elise Marie Louis	30	" ne-mort	135
Clot Helene Louise	36	Combreumont Gerold Auguste	140
Cuany Louise	43	Curchod Eugene	144
" Emilie	43	Cuany Cesar	146
" Sophie Henriette	45	Combreumont Jules Constant	147
" Edouard Louis	46	Cuany Bertha Marie	151
Curchod ne-mort	48	Combreumont Julie Marie	152
" Edouard	48	Curty Lucide Louis	158
Clerc Marie Rosine	51	Cuany Elie Louis	159
Combreumont Adèle Nina	52	Combreumont Henri Gaston	160
" Edouard	53	Cuany Charles	164
Cuany Oscar Louis	56	Combreumont Auguste Henri	177
Crausaz Emile	60	Cuany Louise Eugene	181
Combreumont Ernest Louis	65	Cuany Louise Charlotte	182
Clerc Berthe Adèle	68	Curty Constant	188
Cuany Eugene	69	Cuany Henri Louis	191
" Leon	72	Cuany Adèle	195
" Marie Lina	75	Combreumont Jeanne Augusta	202
Curchod Marguerite Louise	80	Chesaux Edouard Alfred	204
Clot Ulisse Louis	81	Christinat Alfred	207
Combreumont Louise Lydie	87	Cuany Lea Louise	207
Cuany Henri David	89	Combreumont Marie Mathilde	208
Combreumont William Auguste	91	Cuany Georges Francois	211
" Jules Louis	97	Cottier Georges Louis	212
Cuany Henriette Helie	104	Combreumont Cesar Auguste	224
Coste Berthe	106	Clot Gustave Louis	225
Cuany Nancy	109	Combreumont Daniel Auguste	231
" Nina Charlotte	112	Chesaux Maurice Henri	233
	113	Cuany Jenny Amelie	234

pour la suite - Courmes

C
D
E
F
G
H
J
K
L
M
N
O
P
R
S
T
U
V
W
X
Y
Z

Cuany Wisse	Folio 235	Cuany Ami Robert	Folio 394
Cuany Charles	239	Cuany Constant	395
Cuany Constant Francois	246	Cuany Ami Louis	398
Cuany Jules Alfred	250	Cuany Lucie Ida	398
Cuany Albert David	256		
Cottier Paul Charles #	258		
Curcheor mort-ne'	269		
Clot Lina Louise	269		
Cuany Daniel Louis	272		
Cuany Bertha Alice	274		
Cuany	276		
Combremont Samuel Francois	283		
Cuany Lea	294		
Christinet Marie Julie	299		
Comte Paul Louis	304		
Cuany enfant	304		
Clot Paul Louis	305		
Cottier Louis Auguste	309		
Cuany Charlotte Lea	321		
Chesaut Alice Emma Helene Elsa	323		
Cosandey Alfred Ferui	326		
Combremont Martin Constant #	258		
Cuany Alice	336		
Clot Louis Frederic	337		
Cuany Paul Robert P	339		
Comte Julie Marianne	342		
Crisinel Albert	344		
Chevalley Auguste Ernest	356		
Cosandey William	367		
Cuany Amanda Elise	368		
Combremont Angèle Elisa	369		
Clot Jenny Elise	370		
Cuany Andre Gustave Auguste	373		
Combremont Marie Ida	374		
Cuany enfants mort-ne'	374		
Clement Charles	376		
Clement Louis	377		
Cottier Louise Marie	381		
Combremont Marie Elise	382		

	folio
Delacour Emma Elise	20
Delessert Constante Louise	41
Dubey Lea Célestine	75
Delacour Jules Auguste	78
Dubey Marie Joséphine	86
Duban Marie Elise	138
Delacour Lina Susanne	144
Dubey Marie Ester	157
Duban Constant Auguste	167
Delacour Alice	179
Delacour Constant	185
Duban Daniel Constant	197
Dubey Lucie Thérèse	205
Delacour Ami	211
Dixereux Jules Louis	230
Delessert Fritz	237
Duret Maurice	253
Delacour Félicie	259
Duban Henri Constant	266
Dubey Alice Louise	267
Duban Paul Jules	293
Domon Marie Elise	303
Duban Constant Auguste	305
Duban enfant mort né	311
Delacour Fernand	314
Duban enfant mort né	328
Delacour enfant mort né	349
Duban Emma Sophie	352
Duban Ida Hélie	353
Desarzens Emile	354
Desmeules Sophie Louise	354
Duban Ida Elise	365
Desmeules Fernand	383
Duban enfant mort né	387
Duban Alida Augustine	391
Duban Susanne Valérie	392

D
E
F
G
H
J
K
L
M
N
O
P
Q
R
S
T
U
V
W
X
Y
Z



11



[Faint, illegible handwriting, likely bleed-through from the reverse side of the page.]

E

F

G

H

J

K

L

M

N

O

P

Q

R

S

T

U

V

X

Y

Z

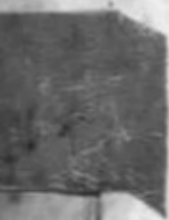

The page contains extremely faint and illegible text, likely bleed-through from the reverse side. The text is scattered across the page and is not readable.

	folio
Fontanella Cecile	60
" Olga	92
Ferrari Fortuné	147
Favre César Etienne	156
Ferrari Flenu	180
Ferrari Frédéric Auguste	228
Formero, Rasoul Ernest	261
Ferrari Marie Lucie	284
Favre Charles Robert	288
Ferrari Adèle Anastasie	317
Formero Mathilde Camille Elisa	332
Ferrari Elise Madelaine	350
Fährni Adolphe	353
Favre Léa	359
Favre Jules Alfred	364
Favre Rachel	397

F
G
H
J
K
L
M
N
O
P
Q
R
S
T
U
V
W
X
Y
Z



111

[Faint, illegible handwriting]



	folio		folio
Guillouid Laure		11. Gilomen Jean Louis	322
Goumaz Eugene Gustave	33	Gachet Nancy Louise	330 x
Gachet Emile Daniel x	39	Gentil Auguste	3118
" Amélie Louise x	67	Guilloid Sydie Julie	360
" Emma Louise x	72	Gachet Julie	363 x
" Auguste x	102	Gonet Emma	378
" Marianne Fanny x	104	Gachet Jules Henri Auguste	379 x
" Eugénie Christine x	125	Goumaz Emile	354
Gander Alfred	131	Gilomen Rosalie	385
Gilomen Julie Emma	142	Groth Lina Laura	385
Gachet Louise Sophie Judith x	146	Gachet Charles x	386
Gander Rosa Marie	166	Quidou	389
Gachet Marie Elise x	173	Gachet Albert Aloys	392 x
Goumaz Louise	184		
" Marie	184		
" Jeanne	185		
Gyger Frédéric - 1883 -	190		
Gilomen Marie Ida	192		
Goumaz Marie Louise	195		
Gachet Louise Julie x	198		
Guilloid Louis Constant	216		
Groth Alice Marie	226		
Gilomen Samuel	233		
Gyger Robert	240.		
Gentil Charles	241.		
Graf Edouard	249		
Groth Sara Pauline	262		
Gachet Daniel Constante x	263		
Guilloid Edouard Albert	266		
Gonet Emma	273		
Gentil David	278		
Gachet Ernest Louis x	290		
Geiser Emma Alice	291		
Gentil Samuel	308		
Gonet Marie Louise	313		
Geiser Ernest	316		
Groth Paul Daniel	319		

G
H
J
K
L
M
N
O
P
Q
R
S
T
U
V
W
X
Y
Z

Faint handwritten text at the top of the page.

Faint handwritten text in the upper section.

Faint handwritten text in the upper section.

Faint handwritten text in the upper section.

Faint handwritten text in the upper section.

Faint handwritten text in the upper section.

Faint handwritten text in the upper section.

Faint handwritten text in the upper section.

Handwritten mark or signature on the right side.

6

Faint handwritten text at the bottom of the page.

	<u>folio</u>
Hartmann Marie Lina	3.
Honsberger Nancy	11.
Heffer Elisa Rosa	29.
Hug Helene	57
Honsberger Lina	63
Heffer Frederic	78
Honsberger Alice	115.
Honsberger mort-né	162
Hermann Charles	239
Hermann Gustave	284
Honsberger enfant mort-né	323
Hermann Gustave Edouard	334
Hermann Mary Ida	375

H
J
K
L
M
N
O
P
Q
R
S
T
U
V
W
X
Y
Z



[Faint, illegible handwriting or bleed-through from the reverse side of the page.]

	folia
Jordan Hilera	25.
Saurin Berthe Augusta	34.
Sost Henri	44
Pomini Nancy Elise	67
Saurin Emile Robert	80
Jordan Laure Vermy	98
Jordan David Louis	145
Pomini Charlotte Elise	149
Saurin Marie Fanny	166
Indermühle Marie	172
Jordan Louis Abram	178
Saurin Edmond William	190
Johannot Robert Louis	200
Jordan Lion	202
Indermühle Bertha	210
Jordan Jules	226
Pomini Fritz	245
Saurin Hympe Elisa	255
Jordan Marie Lina	280
Indermühle Alfred	281
San Louise Caroline	296
Jordan Jenny Julie	307
Indermühle Gottfried	325
Jordan Marie	337
Indermühle Emile	373
Jordan Vici Nancy	380
Jordan Henri	384

J
K
L
M
N
O
P
Q
R
S
T
U
V
W
X
Y
Z



[Faint, illegible handwriting in the upper right quadrant of the page.]

[Faint, illegible handwriting in the lower right quadrant of the page.]

	folio
Kraft ni. mont	133
Kraft Charles Louis	154
Kraft Clara Marie	183
Kraft Berthe	209
Krummen Rosina	252
Kernen Gottfried, Frederic	265
Kraft Laure	312
Kraft, Cesar Auguste Louis	363
Krummen Ida	372
Kleppzig Alfred	380
Kramer Louis	396

folio

K
L
M
N
O
P
Q
R
S
T
U
V
W
X
Y
Z



Lerch Rose Elise	folio 32.
Liechti Alfred	206
Liechti Anna	213
Süvi Olga	230
Liechti Elise	241
Liechti Gotofried	251
Liechti	275
Liechti Albert	281
Süvi Mina	295
Savanchy Louise	320
Liechti Ernest	321
Liechti enfant	336
Liechti Edouard	361
Liardet Adeline Elise	381

L
M
N
O
P
Q
R
S
T
U
V
W
X
Y
Z



	folio		folio
Mayor Constant, et Louise		2. Meier Susanne	76
Marcuand Cecile Fanny Julie		4. Mayor ni-mort	82
Matthis Emma		5. Marcuand Adèle Fanny	84
Marmier ni-mort		6. Mayor Jean Louis	85
Meier Eugène		7. Marti Henri	90
Marcuand Alfred		8. Mayor Julie Louise	91
" Paul Henri		10. Moret Emile	92
" Emilie Louise		12. Mayor Louis Susanne	93
" Fritz Robert		12. Marcuand César Charles François	95
Mayor Louise Suwette	21	" Jules Louis	95
" Nancy Léa	22	" Gustave Louis	96
" Marie Ida	24	" ni-mort	98
Marmier Auguste Louis		24. Menetrey Marie Louise	100
Marcuand Elise Sophie	27	Mayor Valérie Julie	101
" Louis Adolphe	28	" Mathilde Sophie	103
Mayor Gustave Alexis	30	Mayor Fritz Robert	12
Marcuand Jules Constant	33	" Rud ^{ph} Albert Emile	105
Mayor Auguste Henri	38	Marcuand Berthe Elisa	107
" Gustave Adolphe	38	Mayor Martin Henri	108
Meeyer Léa Charlotte	42	" Marie Elisa	113
Marmier Oscar	44	" Laure Marie	114
Mayor Fritz Henri	46	" Charles Auguste	114
Marmier Eugène Alfred	50	Meier Susanne Marie	116
Mayor Louise Alice	51	Marcuand Auguste Louis	118
Marcuand Ernest Eugène	54	Moret Constant Auguste	118
" Fritz	55	Mayor Gustave Albert	120
" Frédéric Alexis	55	" Chouise Alice	122
Mayor Susanne Lucie	56	Mentha Charles François	122
" Chouise Valérie	57	Marcuand Jules Constant	124
Moret Alfred Charles	58	" Laure Elite	126
Marmier Sophie Marguerite	59	" Victor Adolphe	126
Marcuand Léonie Rose	59	" Alice Marie Charlotte	127
Mayor Henri	61	Mayor Constant Henri	128
Marcuand Paul Constant	69	Moret Jules Ernest	130
" ni-mort	70	Marcuand Eva Marie	132
" enfants du sexe féminin	70	" Jules Alfred	132
Mayor Louis Gustave	73	Mayor Paul Emile	136
Marcuand Jeanne Adèle	73	Matthis ni-mort	137
Menetrey Emile Louis	74	Marcuand Valérie Susanne	141
Meier Marguerite	76	Marcuand Elise Fanny	141

M
N
O
P
Q
R
S
T
U
V
W
X
Y
Z

Mayor Louise Henriette
 Marcuard Henri
 Marcuard Louise Marie
 Meun Benjamin
 Menetrey Louise Lulie
 Mayor Oscar Eugene
 Mayor Julie Olga
 Mayor Alfred
 Mayor Laure Eva Marguerite
 Marcuard Jean Gustave
 Meyer Edouard Charles
 Marcuard Eugénie
 Marcuard Marius Jules
 Mayor Amélie
 Marcuard Berthe Lulie
 Moret Edouard
 Mayor Alice Marguerite
 Mayor Julie Emma
 Marcuard Jean Louis
 Meyer Berthe
 Mayor Emma Julie
 Marcuard Robert Henri
 Mayor Ami Oscar
 Marcuard Charles Albert
 Mayor Sophie
 Mayor Jules Henri
 Mayor Charles Alfred
 Mayor Louis Charles
 Meyer Eugene
 Marcuard Edmond Henri
 Marcuard Auguste Robert
 Mayor Emma Julie
 Mayor Louise Elise
 Marcuard Helène
 Marcuard Adolphe
 Marcuard Henri Frédéric
 Mayor Marguerite Julie
 Moret Julie Louise
 Mayor Berthe
 Müller Charles Auguste
 Marcuard, enfant
 Marcuard
 Marcuard Vicien Alfred
 Mayor Charles Constant

folio		folio
143	Müller Louise Susanne	251
149	Marmier Bertha	256
151	Marmier Rosa	257
155	Méroz Rose-Aura	254
158	Mayor Jules	259
159	Marcuard Emma	260
160	Moret Alice Lina	261
161	Marcuard Berthe Elise	264
161	Marcuard Anna	267
164	Mayor Julie Fanny	270
165	Mayor Henri	273
171	Moret Emma Elise	278
171	Marcuard Elise Adette	282
174	Marcuard Jules Simone	285
175	Mayor Edouard	285
176	Marmier Jules	287
177	Moret Eugene Elie	289
179	Menetrey Cécile Alice	293
182	Mayor Louise Julie	294
191	Müller Henri Auguste	295
192	Mayor Gustave Henri	298
193	Mayor Alice Louise	299
199	Mayor Louis Auguste	300
199	Mayor Emma	300
200	Mayor Arthur	301
206	Marcuard Rosa Louise	301
212	Marcuard Louise Alice	302
218	Müller Julie Charlotte	306
219	Mayor Ernest Louis	314
220	Mayor Louis Henri	315
220	Mayor Emma	322
221	Marcuard enfant	328
221	Marmier Charles Henri	330
223	Müller Marthe	332
227	Marcuard Auguste Henri	333
229	Moret Cécile Louise	335
231	Marmier Jean Louis	339
234	Mayor Rachel Fanny	340.
238	Mayor Julie Fanny	342
242	Marcuard Rose Louise	343
243	Moret Elise Eugénie	344
246	<u>Pour la suite voyez la 2^{me} page</u>	
249	<u>de la lettre N.</u>	

	folio
Nicollier Adèle Hélène	169
Nicollier François	198
Nicollier Louis Ulisse	236
Nicollier Paul	261
Nicollier Julie	296
Nicollier Charles François	308
Niederhäuser Marie	318
Nicollier Adeline	338
Nicollier Jean François	341
Niederhäuser Elise	348
Wey Ami	371
Nicollier Emma	386

folio

N
O
P
Q
R
S
T
U
V
W
X
Y
Z

Suite à la lettre M. Page

Morel Marie Lucie	350
Marcuard Cécile Lina	351
Mayor Julie Marianne	357
Mayor William Auguste	358
Marcuard Elisa	360
Mayor Ernest P	366
Marcuard Valérie Susanne	367
Marcuard Ida	369
Müller Charlotte	370
Marcuard Mina Cécile Augusta	376
Mayor Louisa Elise	383
Morel Marguerite Julie	384
Marmier Louisa	387
Mayor enfant mort-né	393
Matthis Charles	397

	folio
Oulevey Robert Frederic	16
" Berthe	49
" Elise Marie	83
" Cesar Auguste	111
Mulevey Paul	253
Odin Alfred	380

O
P
D
E
S
T
I
M
A
Y
Z



	folio
Perriard Numa Frederic	11.
Peneveyre Lea Florence	14
Pieta Charles Auguste	15.
Plumetta Marie Louise	19
Petitpierre Susanna Eva	23
Perriard Jules	41
Peneveyre Georges Louis ^{J. Henri}	47
Ferriard Jean Louis	50
" Alphonsine Olga	109
Pasche Marie Louise	195
Pathey Henri	209
Pasche Theodore	306
Pochon Augusta Fanny Ernestine	313
Pathey Charles	335
Poffet Ernest Emile	346.
Pochon Lucy Esther	349
Pochon Ernest Frederic	393



	folio
Quivort Rose Olive	84
Quillet Henri David	103
" Lucie	111
Quivort Valerie	119
Quillet Auguste	145
Quillet enfant du sexe masculin	194
Quillet Ernest	248
Quivort Marie Olive	262
Quivort Aurelie Blanche	303
Quillet Jules David	366

Q
R
S
T
U
V
W
X
Y
Z



	folio	folio
Puchat Jules Louis	3	Puchat mort-ne 232
Poulet Emile	5	Prod Auguste Louis 263
Puchat Jenny Lisa	9	Puchat Nancy 265
" Adolphe	13	Puchat Oscar ^{freres} Auguste 274
Holland ni-mort	13	Puchat Jules 277
Poulet Elisa	35	Puchat Henri Constant 307
Puchat enfant, male	36	Puchat Marie Emma 314
" Adele Fanny	37	Prod Amelie 338
" Jules Louis	39	Puchat Frank Emile 340
" Louise	45	Puchat Marthe Alice 359
Poulet Louis Samuel	61	Puchat Cecile Ida 375
Puchat Marthe Valerie	64	Puchat Cecile 378
" Sylvie	77	Puchat Amelie 391
Poulet Martin Gustave	77	Puchat Fritz Henri 396
Puchat Fritz Louis	82	Puchat Albert Emile 105
Holland Marie Olympie	85	
Puchat ni-mort	94	
" Emile	105	
" Marie Louise	107	
Prod Henri Louis	121	
^{Puchat} ^{Emile} ^{Louis} Puchat Fritz	150	
" Charles	150	
Poulet Martin Gustave	153	
Puchat Fritz Emile	167	
Puchat Anna Sophie	168	
Prod Charles Louis	170	
Poulet Ida Marianne	172	
Puchat Robert Constant	170	
Puchat Cicie Valerie	181	
Puchat Julie Louise	189	
Puchat Nancy Rosa	201	
Puchat Albert Constante	205	
Puchat Charles Henri	217	
Prod Helene Charlotte	214	
Prod Charles Auguste	218	
Puchat Marie Julie	222	



	folios
Schaller, Augusta, Marie, Emma	2
Schwartzwalde Jules Henri	74
" Oscar Louis	127
Sahli enfant mort-ne	178
Sahli Louise	237
Spätig Ulisse	235
^{Schwartzwalde - Rose - Louise} Schwartzwalde Charles Edouard	351
Schwartzwalde Charles	361

S
T
U
V
W
X
Y
Z

[Faint, illegible handwriting]

[Faint, illegible handwriting]



	folio		folio
Thuillard Marie Louise	1	Uivoz Henri Ernest	326
Centhorey Charles Jules	4	Uivoz Hermann	331
Sombey Cecile Berthe	18	Uivoz Julie Marguerite	334
Uivoz Bertha Geraldine	19	Uivoz Marie Elise	345
Uivoz Gustave Albert	27	Uivoz Emile Louis	347
Uivoz Elise Marie	34	Uivoz Henri	357
Thuillard Alice	48	Uivoz Sophie Louise	362
Centhorey Paul Auguste	52	Uivoz Albert Auguste	390
Uivoz Louis David	63	Uivoz Sylvie Ida	395
Uivoz Samuel	65		
Thuillard Gustave Edouard	79		
Uivoz Pauline Isabelle	83		
Uivoz Ernest	93		
Uivoz Alice Marianne	97		
Centhorey Jules Edmond	99		
Uivoz David Louis	99		
Thuillard Sophie Louise	111		
Uivoz Charles Louis	142		
Uivoz Louise Julie	143		
Uivoz Valerie Emma	153		
Uivoz Jules Gustave	168		
Uivoz Alice Josephine	174		
Uivoz Louise Julie	175		
Uivoz Albert Jules Francois	176		
Uivoz Ernest	205		
Uivoz Alphonsine Olga	210		
Uivoz Cecile	225		
Uivoz Vanette Elida	236		
Uivoz David Louis	238		
Thuillard Marie Elise	242		
Uivoz Ida Louise	244		
Uivoz Gustave Henri	253		
Uivoz Albert Auguste	277		
Uivoz Louis Francois	286		
Uivoz Alice Octavie	288		
Uivoz Marie Elise	289		
Uivoz Julie Wasey	292		
Thuillard enfant mort-ne	309		
Uivoz Samuel	310		
Uivoz Bertha	315		

[Faint, illegible handwriting, possibly bleed-through from the reverse side of the page.]



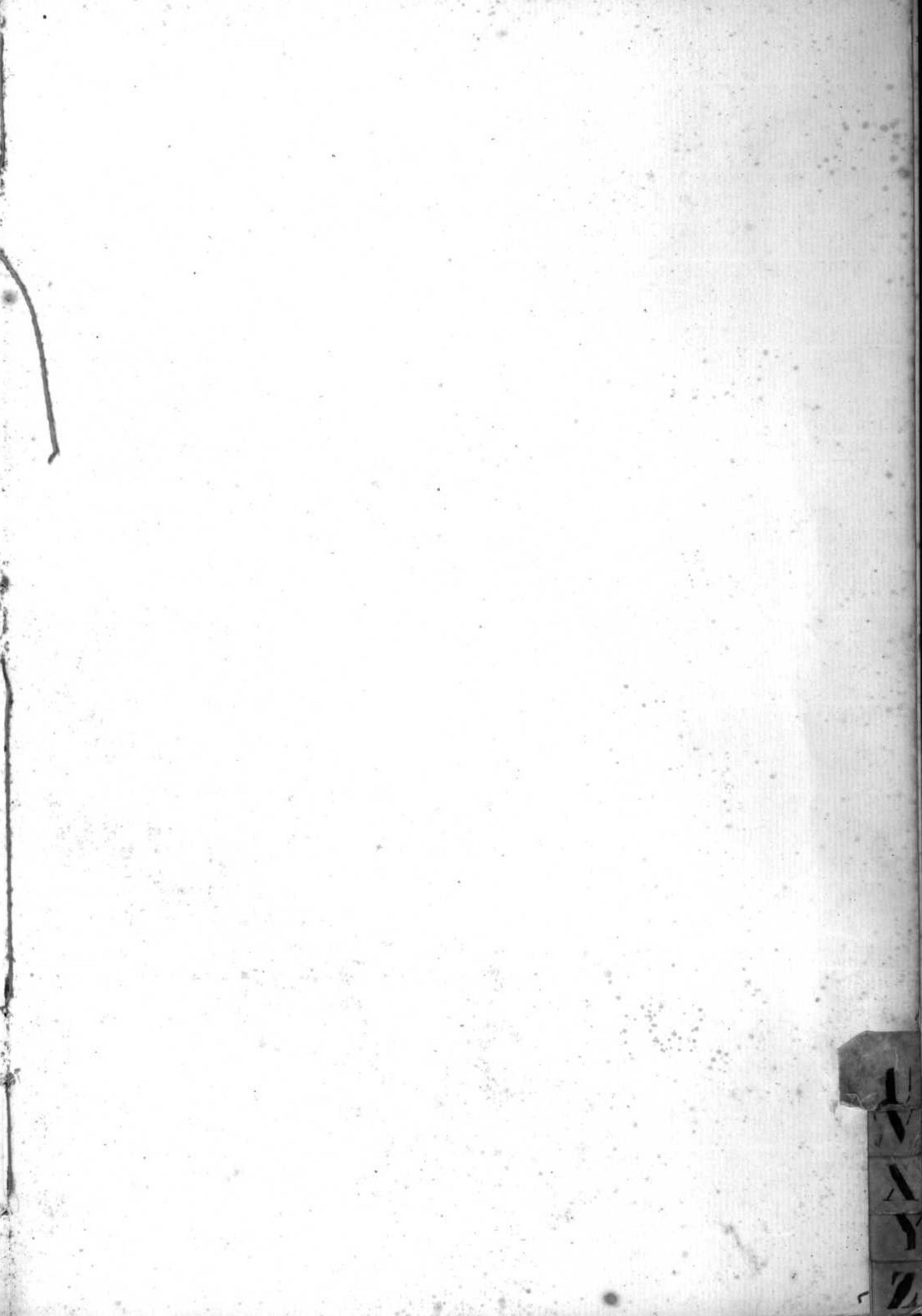

U
V
W
X
Y
Z



Wolf Charles	15.
Wyss Emma	29.
Wolf Jules	64
Walther Christian	81
Wyss Frederic	89
Vinard Georges	101.
Walther Marie Bertha	112
Wyss Oscar	121
Wolf Robert	128
Walther Anna Elisabeth	134
Wyss Bertha	156
Wyss enfant mort-ne	187
Walther Marie Catherine	188
Wolf Albert Julien	195
Wolf Auguste	194
Wyss Lina	224
Manóflüh William	279
Wolf Arnold	280.
Wyss enfant mort-ne	283
Meisser Paul Henri	287
Wyss Louisa	298
Wolf Elise	310
Wolf William Alfred	279
Wyss Ruth Susanne	325
Wolf Ernest	345
Wyss Ida	358
Wyss Cécile	394

V
A
Y
Z

AYZ

Keller Samuel
" Marie Louise
" Elise

folio
37
86
123

