



2



# REGISTRE DES NAISSANCES

A

POUR LES NAISSANCES

de l'arrondissement d'état civil de Cully.

Le Département de Justice et Police  
déclare

que le présent registre renferme deux cents folios.

Lausanne, le 21 avril 1886

Par le Département:

Le Secrétaire,

Favre



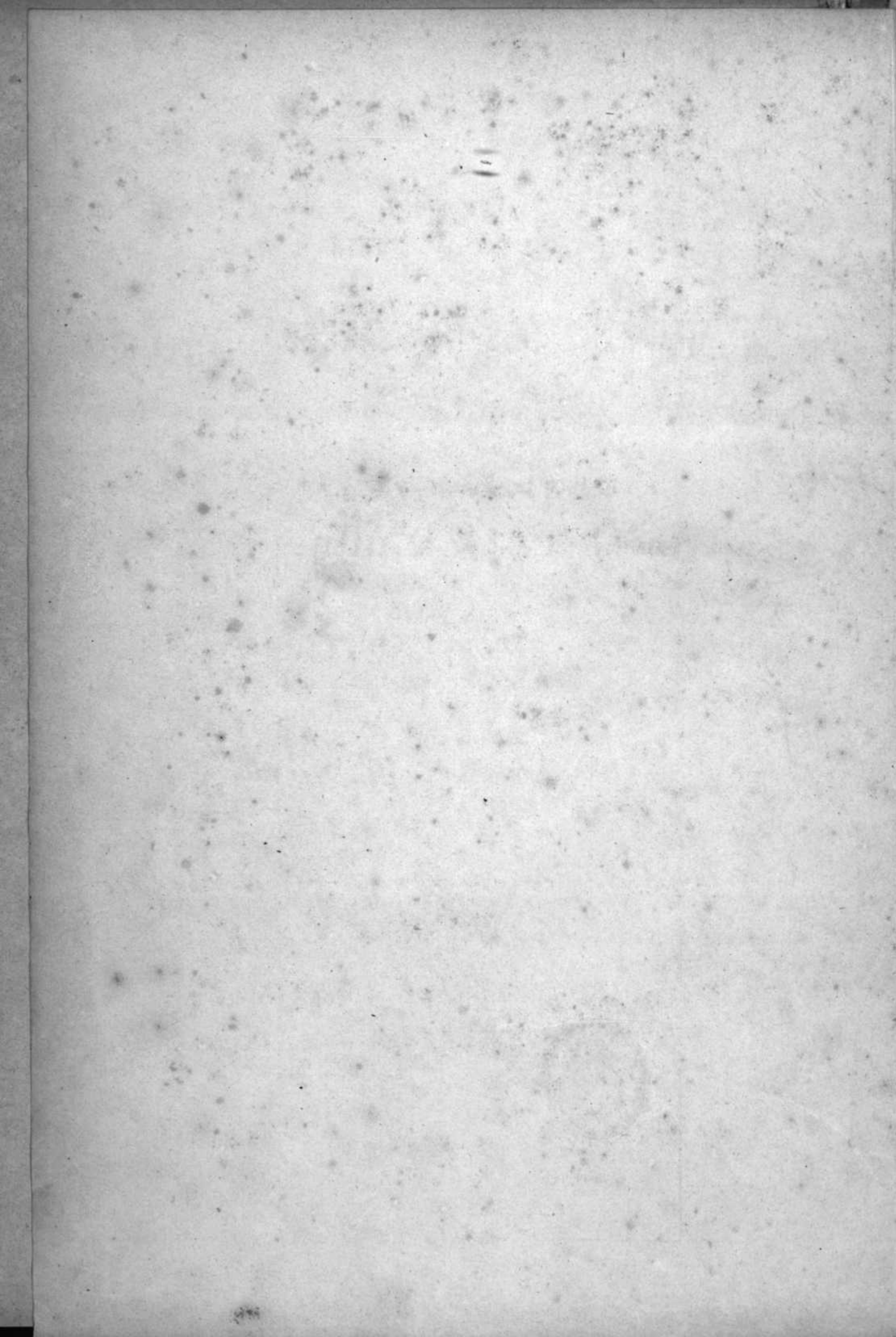



N° 47.  
Rouge  
Lucie

Le trois juin \_\_\_\_\_ mil huit cent quatre-vingt-  
 six \_\_\_\_\_ à sept heures \_\_\_\_\_ minutes du matin  
 est \_\_\_\_\_ née à Epesses \_\_\_\_\_  
 Rouge Lucie \_\_\_\_\_ fil le légitime \_\_\_\_\_  
 de Charles Louis Rouge \_\_\_\_\_ Profession : vigneron \_\_\_\_\_  
 de Epesses et Lutry \_\_\_\_\_ domicilié à Epesses \_\_\_\_\_  
 et de Julia née Manigley \_\_\_\_\_  
 de Evannes \_\_\_\_\_

Inscrit au présent registre le quatre juin \_\_\_\_\_  
 mil huit cent quatre-vingt- six \_\_\_\_\_ sur la déclaration d u père \_\_\_\_\_

Confirmé après lecture faite :

Ch. Louis Rouge

L'OFFICIER DE L'ÉTAT CIVIL :

Communiqué à Lutry.

W. Bidault

N° 48  
Duboux  
Louis

Le huit juin \_\_\_\_\_ mil huit cent quatre-vingt-  
 six \_\_\_\_\_ à neuf heures \_\_\_\_\_ minutes du soir  
 est \_\_\_\_\_ né à Champartin sur Grandvaux. \_\_\_\_\_  
 Duboux Louis \_\_\_\_\_ fil le légitime \_\_\_\_\_  
 de Louis Frédéric Duboux \_\_\_\_\_ Profession : agriculteur \_\_\_\_\_  
 de Lutry et Grandvaux domicilié à Champartin sur Grandvaux \_\_\_\_\_  
 et de Fernette Louise née Bobony la femme. \_\_\_\_\_  
 de Lutry et Joril \_\_\_\_\_

Inscrit au présent registre le dix juin \_\_\_\_\_  
 mil huit cent quatre-vingt- six \_\_\_\_\_ sur la déclaration d u père \_\_\_\_\_

Confirmé après lecture faite :

L. Duboux

L'OFFICIER DE L'ÉTAT CIVIL :

Communiqué à Lutry \_\_\_\_\_

W. Bidault



N<sup>o</sup> 29  
Cornu.  
Florian Constant.

Le douze juin \_\_\_\_\_ mil huit cent quatre-vingt-  
six à huit heures \_\_\_\_\_ trente minutes du matin  
est \_\_\_\_\_ né à \_\_\_\_\_  
Cornu Florian Constant \_\_\_\_\_ fil <sup>l</sup> légitime \_\_\_\_\_  
de Constant Cornu \_\_\_\_\_ Profession : vigneron \_\_\_\_\_  
de Corcelles et des Ponts de Marais <sup>(domicilié à)</sup> \_\_\_\_\_  
et de Mariette Guinoud sa femme \_\_\_\_\_  
de Cully et Lutry \_\_\_\_\_

Inscrit au présent registre le douze juin \_\_\_\_\_  
mil huit cent quatre-vingt- six sur la déclaration du père \_\_\_\_\_

Confirmé après lecture faite :

Constant Cornu

L'OFFICIER DE L'ÉTAT CIVIL :

Communiqué à Corcelles \_\_\_\_\_

M. Bidault

N<sup>o</sup> 30  
Thomney  
Léa Augusta

Le onze juin \_\_\_\_\_ mil huit cent quatre-vingt-  
six à \_\_\_\_\_ heure \_\_\_\_\_ minute \_\_\_\_\_ minutes du \_\_\_\_\_  
est \_\_\_\_\_ né à \_\_\_\_\_  
Thomney Léa Augusta \_\_\_\_\_ fil le légitime \_\_\_\_\_  
de Jules Lucien Thomney \_\_\_\_\_ Profession : cordonnier \_\_\_\_\_  
de Villiers \_\_\_\_\_ domicilié à Cully \_\_\_\_\_  
et de Marie Julie ni Charlot sa femme \_\_\_\_\_  
de Remaufens \_\_\_\_\_

Inscrit au présent registre le quatorze juin \_\_\_\_\_  
mil huit cent quatre-vingt- six sur la déclaration du père \_\_\_\_\_

Confirmé après lecture faite :

Jules Thomney

L'OFFICIER DE L'ÉTAT CIVIL :

Communiqué à Moeuvres \_\_\_\_\_

M. Bidault



N° 31  
Blanche  
Marie

Le *treize* *juin* \_\_\_\_\_ mil huit cent quatre-vingt-  
*Six* \_\_\_\_\_ à *Sept* heures \_\_\_\_\_ minutes du *Soir* \_\_\_\_\_  
est \_\_\_\_\_ née à *Bahyse sur Gully*.  
*Blanche Marie* \_\_\_\_\_ fille légitime \_\_\_\_\_  
de *Jean Louis Blanche* \_\_\_\_\_ Profession : *agriculteur* \_\_\_\_\_  
de *Gully et Lutry* \_\_\_\_\_ domicilié à *Bahyse sur Gully* \_\_\_\_\_  
et de *Lina née Babbat sa femme* \_\_\_\_\_  
de *Auxi et Savigny* \_\_\_\_\_

Inscrit au présent registre le *quatorze* *juin* \_\_\_\_\_  
mil huit cent quatre-vingt-*Six* \_\_\_\_\_ sur la déclaration d*u* *peu* \_\_\_\_\_

Confirmé après lecture faite :

*Louis Blanche*

L'OFFICIER DE L'ÉTAT CIVIL :

Communiqué *à Lutry*

*Bidaud*

N° 32  
Dupertuis  
Louis Félix

Le *quinze* *juin* \_\_\_\_\_ mil huit cent quatre-vingt-  
*Six* \_\_\_\_\_ à *Six* heures \_\_\_\_\_ minutes du *Soir* \_\_\_\_\_  
est \_\_\_\_\_ né à *Gully*.  
*Dupertuis Louis Félix* \_\_\_\_\_ fil *l* légitime \_\_\_\_\_  
de *Emile Félix Emmanuel Dupertuis* Profession : *instituteur* \_\_\_\_\_  
de *Ormont-dessous* \_\_\_\_\_ domicilié à *Gully* \_\_\_\_\_  
et de *Julie née Dozat sa femme* \_\_\_\_\_  
de *Vuarnans* \_\_\_\_\_

Inscrit au présent registre le *seize* *juin* \_\_\_\_\_  
mil huit cent quatre-vingt-*Six* \_\_\_\_\_ sur la déclaration d*u* *peu* \_\_\_\_\_

Confirmé après lecture faite :

*Dupertuis*

L'OFFICIER DE L'ÉTAT CIVIL :

Communiqué *à Ormont-dessous*

*Bidaud*



N<sup>o</sup> 33  
Corboz  
Jules Aloïs

Le *vingt trois juin* \_\_\_\_\_ mil huit cent quatre-vingt-  
*six* à *dix* heures \_\_\_\_\_ *trente* minutes du *soir* \_\_\_\_\_  
est \_\_\_\_\_ né à *Cully* \_\_\_\_\_  
*Corboz Jules Aloïs* \_\_\_\_\_ fil  légitime \_\_\_\_\_  
de *Henri Louis Corboz* \_\_\_\_\_ Profession : *gendarme* \_\_\_\_\_  
de *Chesalles et Maracon* domicilié à *Cully*. \_\_\_\_\_  
et de *Adèle Fanny née Habel sa femme* \_\_\_\_\_  
de *Crinod-dessus*. \_\_\_\_\_

Inscrit au présent registre le *vingt cinq juin* \_\_\_\_\_  
mil huit cent quatre-vingt-*six* \_\_\_\_\_ sur la déclaration d *u père* \_\_\_\_\_

Confirmé après lecture faite :

*Corboz Guis*

L'OFFICIER DE L'ÉTAT CIVIL :

Communiqué *Crinod et Polzeuz*

*Widmann*

N<sup>o</sup> 34  
Pidoux  
Emma

Le *deux juillet* \_\_\_\_\_ mil huit cent quatre-vingt-  
*six* à *huit* heures \_\_\_\_\_ *trente* minutes du *matin* \_\_\_\_\_  
est \_\_\_\_\_ née à *Cully*. \_\_\_\_\_  
*Pidoux Emma* \_\_\_\_\_ fil  légitime \_\_\_\_\_  
de *Adèle Pidoux*, en séjour à *Cully*. Profession : *domestique* \_\_\_\_\_  
de *Josel sur Lucens* \_\_\_\_\_ domiciliée à *Lucens*. \_\_\_\_\_  
et de *fille elle-même de Charles Pidoux et de Jeannette* \_\_\_\_\_  
de *ni Tache*. \_\_\_\_\_

Inscrit au présent registre le *Trois juillet* \_\_\_\_\_  
mil huit cent quatre-vingt-*six* \_\_\_\_\_ sur la déclaration de *Jean Louis*  
*Jaurin beau-père de la mère domicilié à Cully*. \_\_\_\_\_

Confirmé après lecture faite :

*Jean Louis Jaurin*

L'OFFICIER DE L'ÉTAT CIVIL :

Communiqué *à Lucens*.

*Widmann*



N° 35  
*Mégroz*  
*Jules Maurice*

Le *treize* juillet \_\_\_\_\_ mil huit cent quatre-vingt-  
*dix* \_\_\_\_\_ à *neuf* heures \_\_\_\_\_ minutes du *matin*  
 est \_\_\_\_\_ né à *Gully* \_\_\_\_\_  
*Mégroz Jules Maurice* \_\_\_\_\_ fils légitime \_\_\_\_\_  
 de *Louis Mégroz* \_\_\_\_\_ Profession : *vigneron* \_\_\_\_\_  
 de *Lutry et d'Espesses* domicilié à *Gully* \_\_\_\_\_  
 et de *Marie Pauline née Monnier sa femme* \_\_\_\_\_  
 de *Villars-le-Grand* \_\_\_\_\_

Inscrit au présent registre le *treize* juillet \_\_\_\_\_  
 mil huit cent quatre-vingt-*dix* \_\_\_\_\_ sur la déclaration de *peu* \_\_\_\_\_

Confirmé après lecture faite :

*Louis Nizog*

L'OFFICIER DE L'ÉTAT CIVIL :

Communiqué à *Lutry*

*Bidant*

N° 36  
*Parisod*  
*Eugénie*

Le *vingt-une* juillet \_\_\_\_\_ mil huit cent quatre-vingt-  
*dix* \_\_\_\_\_ à *quatre* heures \_\_\_\_\_ minutes du *matin*  
 est \_\_\_\_\_ né à *Espesses* \_\_\_\_\_  
*Parisod Eugénie* \_\_\_\_\_ fille légitime \_\_\_\_\_  
 de *Aloys Parisod* \_\_\_\_\_ Profession : *vigneron* \_\_\_\_\_  
 de *Villette et Lutry* \_\_\_\_\_ domicilié à *Espesses* \_\_\_\_\_  
 et de *Abéty née Bovard sa femme* \_\_\_\_\_  
 de *Espesses* \_\_\_\_\_

Inscrit au présent registre le *vingt-une* juillet \_\_\_\_\_  
 mil huit cent quatre-vingt-*dix* \_\_\_\_\_ sur la déclaration de *peu* \_\_\_\_\_

Confirmé après lecture faite :

*Aloys Parisod*

L'OFFICIER DE L'ÉTAT CIVIL :

Communiqué à *Lutry*

*Bidant*

N<sup>o</sup> 37  
Guénoué  
Elisa

Le *trois août* \_\_\_\_\_ mil huit cent quatre-vingt-  
*six* à *une* heure \_\_\_\_\_ minutes du *soir* \_\_\_\_\_  
est \_\_\_\_\_ né(e) à *Chenaux sur Bully* \_\_\_\_\_  
*Guénoué Elisa* \_\_\_\_\_ fil *le* légitime \_\_\_\_\_  
de *Jean Frédéric Guénoué* Profession : *signeur* \_\_\_\_\_  
de *Bully et Lutry* \_\_\_\_\_ domicilié à *Chenaux sur Bully* \_\_\_\_\_  
et de *Jeanne Marguerite Adrien née Abélard de Jemine* \_\_\_\_\_  
de *Belmont* \_\_\_\_\_

Inscrit au présent registre le *trois août* \_\_\_\_\_  
mil huit cent quatre-vingt- *six* \_\_\_\_\_ sur la déclaration d*e* *peu* \_\_\_\_\_

Confirmé après lecture faite :

*Frédéric Guénoué*

L'OFFICIER DE L'ÉTAT CIVIL :

Communiqué *Lutry*

*Bidaup*

N<sup>o</sup> 38  
Levray  
Marie Louise

Le *premier août* \_\_\_\_\_ mil huit cent quatre-vingt-  
*six* à *deux* heures \_\_\_\_\_ *henta* minutes du *matin* \_\_\_\_\_  
est \_\_\_\_\_ né(e) à *au Pilon sous Epesses* \_\_\_\_\_  
*Levray Marie Louise* \_\_\_\_\_ fil *le* légitime \_\_\_\_\_  
de *Marie Modeste Levray* \_\_\_\_\_ Profession : *pecheur* \_\_\_\_\_  
de *Dugrin (Savoie)* domicilié *sous Epesses* \_\_\_\_\_  
et de *Mouillon Marie Louise* \_\_\_\_\_  
de *Neuvecelle (Savoie)* \_\_\_\_\_

Inscrit au présent registre le *cinq août* \_\_\_\_\_  
mil huit cent quatre-vingt- *six* \_\_\_\_\_ sur la déclaration d*e* *peu* \_\_\_\_\_

Confirmé après lecture faite :

*Modeste Levray*

L'OFFICIER DE L'ÉTAT CIVIL :

Communiqué *à la Chancellerie*

*Pantonal à Lausanne*

*Bidaup*



N° 69  
Jacques  
Achille Henri

Le sept août \_\_\_\_\_ mil huit cent quatre-vingt-  
six à sept heures \_\_\_\_\_ minutes du matin  
est \_\_\_\_\_ né à Bois-Gentil rive Grandvaux.  
Jacques Achille Henri \_\_\_\_\_ fil s légitime \_\_\_\_\_  
de Alfred Jacques \_\_\_\_\_ Profession : agriculteur \_\_\_\_\_  
de Farel et Luty \_\_\_\_\_ domicilié rive Grandvaux \_\_\_\_\_  
et de Jenny née Barthelemy sa femme \_\_\_\_\_  
de Moudon et Bourtilles \_\_\_\_\_  
Inscrit au présent registre le huit août \_\_\_\_\_  
mil huit cent quatre-vingt-six \_\_\_\_\_ sur la déclaration d'un \_\_\_\_\_

Confirmé après lecture faite :

Alfred Jacques.

L'OFFICIER DE L'ÉTAT CIVIL :

Communiqué Farel et Luty

Widmann

N° 60  
Dufloin  
Claire Léa

Le douze août \_\_\_\_\_ mil huit cent quatre-vingt-  
six à trois heures \_\_\_\_\_ minutes du soir  
est \_\_\_\_\_ né à Pixer  
Dufloin Claire Léa \_\_\_\_\_ fille légitime \_\_\_\_\_  
de Aimé Frédéric Dufloin \_\_\_\_\_ Profession : vigneron \_\_\_\_\_  
de Pixer \_\_\_\_\_ domicilié à Pixer \_\_\_\_\_  
et de Emma née Pochat sa femme \_\_\_\_\_  
de Betigny St Morrens et l'Abbaye \_\_\_\_\_  
Inscrit au présent registre le douze août \_\_\_\_\_  
mil huit cent quatre-vingt-six \_\_\_\_\_ sur la déclaration d'un \_\_\_\_\_

Confirmé après lecture faite :

Dufloin

L'OFFICIER DE L'ÉTAT CIVIL :

Communiqué \_\_\_\_\_

Widmann

N° 61  
Duboux  
Marguerite

Le *treize* août \_\_\_\_\_ mil huit cent quatre-vingt-  
*six* \_\_\_\_\_ à *neuf* heures \_\_\_\_\_ minutes du *matin*  
est \_\_\_\_\_ né à *Cully*.  
*Duboux Marguerite* \_\_\_\_\_ fille légitime \_\_\_\_\_  
de *James Duboux* \_\_\_\_\_ Profession : *vigneron*  
de *Cully et Lutry* \_\_\_\_\_ domicilié à *Cully* \_\_\_\_\_  
et de *Charlotte Louise née Bény sa femme* \_\_\_\_\_  
de *La Cour de Pully* \_\_\_\_\_

Inscrit au présent registre le *quatorze* août \_\_\_\_\_  
mil huit cent quatre-vingt-*six* \_\_\_\_\_ sur la déclaration d*u* *père* \_\_\_\_\_

Confirmé après lecture faite :

*James Duboux-Bény*

L'OFFICIER DE L'ÉTAT CIVIL :

Communiqué à *Lutry* \_\_\_\_\_

*Bidaud*

N° 62  
Liederrey  
Charles Eugène

Le *quinze* août \_\_\_\_\_ mil huit cent quatre-vingt-  
*six* \_\_\_\_\_ à *deux* heures \_\_\_\_\_ minutes du *matin*  
est \_\_\_\_\_ né à *Grandvaux*.  
*Liederrey Charles Eugène* \_\_\_\_\_ fils légitime \_\_\_\_\_  
de *Charles Eugène Liederrey* \_\_\_\_\_ Profession : *vigneron*  
de *Grandvaux et Lutry* \_\_\_\_\_ domicilié à *Grandvaux*. \_\_\_\_\_  
et de *Louise Victoline née Bolomey sa femme* \_\_\_\_\_  
de *Lutry*. \_\_\_\_\_

Inscrit au présent registre le *dix-sept* août \_\_\_\_\_  
mil huit cent quatre-vingt-*six* \_\_\_\_\_ sur la déclaration d*u* *père* \_\_\_\_\_

Confirmé après lecture faite :

*Eug. Liederrey*

L'OFFICIER DE L'ÉTAT CIVIL :

Communiqué à *Lutry* \_\_\_\_\_

*Bidaud*



N° 63  
Giroud  
Cécile

Le vingt août \_\_\_\_\_ mil huit cent quatre-vingt-  
 six à trois heures \_\_\_\_\_ minutes du soir \_\_\_\_\_  
 est né à Toton sur Villette  
Giroud Cécile fil le légitime \_\_\_\_\_  
 de Charles-François Giroud Profession : signetur \_\_\_\_\_  
 de Lesattus domicilié à Toton \_\_\_\_\_  
 et de Elise née Giddey sa femme \_\_\_\_\_  
 de Grandvaux et Lutry \_\_\_\_\_  
 Inscrit au présent registre le vingt-un août \_\_\_\_\_  
 mil huit cent quatre-vingt-six \_\_\_\_\_ sur la déclaration du père \_\_\_\_\_

Confirmé après lecture faite :

Ch. F. Giroud

L'OFFICIER DE L'ÉTAT CIVIL :

Communiqué à Lucens

M. Bidaud

N° 64  
Zbinden  
Frida

Le vingt trois août \_\_\_\_\_ mil huit cent quatre-vingt-  
 six à dix heures \_\_\_\_\_ trente minutes du soir \_\_\_\_\_  
 est \_\_\_\_\_ né à Gully; sur la plaine d'Arènes \_\_\_\_\_  
Zbinden Frida fil le légitime \_\_\_\_\_  
 de Frédéric Zbinden Profession : industriel ambulante \_\_\_\_\_  
 de Wahler (District de Schwarzenburg) domicilié à Langnau (1<sup>er</sup> Canton de Zurich) \_\_\_\_\_  
 et de Barbare née Bittel sa femme \_\_\_\_\_  
 de Stallikon, en passage à Gully \_\_\_\_\_  
 Inscrit au présent registre le vingt quatre août \_\_\_\_\_  
 mil huit cent quatre-vingt-six \_\_\_\_\_ sur la déclaration du père \_\_\_\_\_

Confirmé après lecture faite :

F. Zbinden

L'OFFICIER DE L'ÉTAT CIVIL :

Communiqué à Schwarzenburg

M. Bidaud

à Langnau (Zurich)

N<sup>o</sup> 65  
Martin  
Victor Emile

Le vingt-trois août \_\_\_\_\_ mil huit cent quatre-vingt-  
trois \_\_\_\_\_ à quatre heures \_\_\_\_\_ trente minutes du matin  
est \_\_\_\_\_ né à \_\_\_\_\_  
Martin Victor Emile \_\_\_\_\_ fils légitime \_\_\_\_\_  
de Frédéric Henri Martin \_\_\_\_\_ Profession : agriculteur  
de Etagnières \_\_\_\_\_ domicilié à \_\_\_\_\_  
et de Julie Marguerite-Durussel née Pichoux sa femme  
de Seigneux \_\_\_\_\_  
Inscrit au présent registre le vingt-sept août \_\_\_\_\_  
mil huit cent quatre-vingt-trois \_\_\_\_\_ sur la déclaration du père \_\_\_\_\_

Confirmé après lecture faite :

Frédéric Martin

L'OFFICIER DE L'ÉTAT CIVIL :

Communiqué à Etagnières

M. Bidaup

N<sup>o</sup> 66  
Fayet  
Valentine Clara Elise

Le trois septembre \_\_\_\_\_ mil huit cent quatre-vingt-  
trois \_\_\_\_\_ à une heure \_\_\_\_\_ minutes du jour \_\_\_\_\_  
est \_\_\_\_\_ né(e) au Plan des Chênes rive Villetta \_\_\_\_\_  
Fayet Valentine Clara Elise fille légitime \_\_\_\_\_  
de Jules Henri Fayet \_\_\_\_\_ Profession : agriculteur  
de Forêt et Lutry \_\_\_\_\_ domicilié au Plan des Chênes rive Villetta  
et de Elise née Pichoud sa femme \_\_\_\_\_  
de Lutry et forêt \_\_\_\_\_  
Inscrit au présent registre le quatorze septembre \_\_\_\_\_  
mil huit cent quatre-vingt-trois \_\_\_\_\_ sur la déclaration du père \_\_\_\_\_

Confirmé après lecture faite :

Jules Henri Fayet

L'OFFICIER DE L'ÉTAT CIVIL :

Communiqué à Forêt et Lutry

M. Bidaup



N° 67  
Mégroz  
Julienne

Le vingt-deux septembre \_\_\_\_\_ mil huit cent quatre-vingt-  
six \_\_\_\_\_ à quatre heures \_\_\_\_\_ minutes du soir \_\_\_\_\_  
est \_\_\_\_\_ né à Gresses. \_\_\_\_\_  
Mégroz, Julienne \_\_\_\_\_ fille légitime \_\_\_\_\_  
de Frédéric Mégroz \_\_\_\_\_ Profession : vigneron \_\_\_\_\_  
de Gresses et Lutry \_\_\_\_\_ domicilié à Gresses \_\_\_\_\_  
et de Sophie née Fonjallaz sa femme \_\_\_\_\_  
de Gresses et Lutry. \_\_\_\_\_

Inscrit au présent registre le vingt-trois septembre \_\_\_\_\_  
mil huit cent quatre-vingt-six \_\_\_\_\_ sur la déclaration d'un père \_\_\_\_\_

Confirmé après lecture faite :

*F. Meunier*

L'OFFICIER DE L'ÉTAT CIVIL :

Communiqué à Lutry

*W. Bidaud*

N° 68  
Fonjallaz  
Eugène Louis

Le vingt-trois septembre \_\_\_\_\_ mil huit cent quatre-vingt-  
six \_\_\_\_\_ à onze heures \_\_\_\_\_ minutes du matin \_\_\_\_\_  
est \_\_\_\_\_ né à la Bret-dessus à Gresses \_\_\_\_\_  
Fonjallaz Eugène Louis \_\_\_\_\_ fils légitime \_\_\_\_\_  
de Charles Eugène Fonjallaz \_\_\_\_\_ Profession : vigneron \_\_\_\_\_  
de Gresses et Lutry \_\_\_\_\_ domicilié à Gresses \_\_\_\_\_  
et de Suzanne née Palaz sa femme \_\_\_\_\_  
de Lutry et Lutry. \_\_\_\_\_

Inscrit au présent registre le vingt-trois septembre \_\_\_\_\_  
mil huit cent quatre-vingt-six \_\_\_\_\_ sur la déclaration d'un père \_\_\_\_\_

Confirmé après lecture faite :

*Eug. Fonjallaz*

L'OFFICIER DE L'ÉTAT CIVIL :

Communiqué à Lutry

*W. Bidaud*

N<sup>o</sup> 69  
Gillieron  
William Walter

Le cinq octobre \_\_\_\_\_ mil huit cent quatre-vingt-  
six \_\_\_\_\_ à six heures \_\_\_\_\_ minutes du soir  
est \_\_\_\_\_ né à Cully \_\_\_\_\_  
Gillieron William Walter \_\_\_\_\_ fil s légitime \_\_\_\_\_  
de Paul Philippe Gillieron \_\_\_\_\_ Profession : instituteur  
de Gervion \_\_\_\_\_ domicilié à Cully \_\_\_\_\_  
et de Ida née Duboué sa femme \_\_\_\_\_  
de Cully et Lutry \_\_\_\_\_

Inscrit au présent registre le sept octobre \_\_\_\_\_  
mil huit cent quatre-vingt-six \_\_\_\_\_ sur la déclaration de sa mère \_\_\_\_\_

Confirmé après lecture faite :

*Suzanne Duboué*

L'OFFICIER DE L'ÉTAT CIVIL :

Communiqué à Cron-la-Ville

*Widmann*

N<sup>o</sup> 70  
Massard  
Marius Emile

Le sept octobre \_\_\_\_\_ mil huit cent quatre-vingt-  
six \_\_\_\_\_ à neuf heures \_\_\_\_\_ minutes du matin  
est \_\_\_\_\_ né à Cully \_\_\_\_\_  
Massard Marius Emile \_\_\_\_\_ fil s légitime \_\_\_\_\_  
de Louis Massard \_\_\_\_\_ Profession : vigneron  
de Plessiniers et Chardonne domicilié à Cully \_\_\_\_\_  
et de Marie Suzanne née Farel sa femme \_\_\_\_\_  
de Cully et Lutry \_\_\_\_\_

Inscrit au présent registre le huit octobre \_\_\_\_\_  
mil huit cent quatre-vingt-six \_\_\_\_\_ sur la déclaration de sa mère \_\_\_\_\_

Confirmé après lecture faite :

*Jeanne S.*

L'OFFICIER DE L'ÉTAT CIVIL :

Communiqué à Plessiniers et

*Corsin*

*Widmann*



N° 81  
Blanchet  
Albert Louis

Le dix octobre \_\_\_\_\_ mil huit cent quatre-vingt-  
six \_\_\_\_\_ à cinq heures \_\_\_\_\_ trente minutes du matin  
est \_\_\_\_\_ né à Gresses. \_\_\_\_\_

Blanchet Albert Louis \_\_\_\_\_ fil / légitime \_\_\_\_\_  
de Jules Henri Louis Blanchet Profession : vigneron \_\_\_\_\_  
de Lutry & Bully \_\_\_\_\_ domicilié à Gresses \_\_\_\_\_  
et de Marie née Foyjallaz sa femme \_\_\_\_\_  
de Gresses et Lutry. \_\_\_\_\_

Inscrit au présent registre le onze octobre \_\_\_\_\_  
mil huit cent quatre-vingt-six \_\_\_\_\_ sur la déclaration du père \_\_\_\_\_

Confirmé après lecture faite :

Jules Blanchet

L'OFFICIER DE L'ÉTAT CIVIL :

Communiqué à Lutry

Widmann

N° 82  
Pellet  
Constant Isaac.

Le quatorze octobre \_\_\_\_\_ mil huit cent quatre-vingt-  
six \_\_\_\_\_ à huit heures \_\_\_\_\_ minutes du soir \_\_\_\_\_  
est \_\_\_\_\_ né à Bully \_\_\_\_\_

Pellet Constant Isaac \_\_\_\_\_ fil / légitime \_\_\_\_\_  
de Marc Isaac Pellet Profession : vinturier \_\_\_\_\_  
de Saint-Louis \_\_\_\_\_ domicilié à Bully \_\_\_\_\_  
et de Anna née Hartmann sa femme \_\_\_\_\_  
de Huttwil (Canton de Berne) \_\_\_\_\_

Inscrit au présent registre le seize octobre \_\_\_\_\_  
mil huit cent quatre-vingt-six \_\_\_\_\_ sur la déclaration du père \_\_\_\_\_

Confirmé après lecture faite :

Isaac Pellet

L'OFFICIER DE L'ÉTAT CIVIL :

Communiqué à Aubonne

Widmann

N<sup>o</sup> 73  
Chaubert  
Valentine

Le *quinze* octobre \_\_\_\_\_ mil huit cent quatre-vingt-  
*six* à *trois* heures \_\_\_\_\_ minutes du *soir* \_\_\_\_\_

est \_\_\_\_\_ né(e) à *Grandvaux* \_\_\_\_\_

*Chaubert Valentine* \_\_\_\_\_ fille légitime \_\_\_\_\_

de *Jules Chaubert* \_\_\_\_\_ Profession : *signetier* \_\_\_\_\_

de *Corsier Jules Vesey* \_\_\_\_\_ domicilié à *Grandvaux* \_\_\_\_\_

et de *Emma Elise née Puffow sa femme* \_\_\_\_\_

de *Paris* \_\_\_\_\_

Inscrit au présent registre le *quinze* octobre \_\_\_\_\_  
mil huit cent quatre-vingt-*six* \_\_\_\_\_ sur la déclaration du *père* \_\_\_\_\_

Confirmé après lecture faite :

*Jules Chaubert*

L'OFFICIER DE L'ÉTAT CIVIL :

Communiqué à *Corsier*

*Abidaur*

N<sup>o</sup> 74  
Barbey  
Rachel Anna

Le *dix-sept* octobre \_\_\_\_\_ mil huit cent quatre-vingt-  
*six* à *cinq* heures \_\_\_\_\_ minutes du *soir* \_\_\_\_\_

est \_\_\_\_\_ née(e) à *Gully* \_\_\_\_\_

*Barbey Rachel Anna* \_\_\_\_\_ fille légitime \_\_\_\_\_

de *Paul Louis Barbey* \_\_\_\_\_ Profession : *municipal* \_\_\_\_\_

de *Cherbes* \_\_\_\_\_ domicilié à *Gully* \_\_\_\_\_

et de *Henriette Rose Emile Emma née Bernard sa femme* \_\_\_\_\_

de *Isle* \_\_\_\_\_

Inscrit au présent registre le *dix-huit* octobre \_\_\_\_\_  
mil huit cent quatre-vingt-*six* \_\_\_\_\_ sur la déclaration d'un *père* \_\_\_\_\_

Confirmé après lecture faite :

*Paul Barbey*

L'OFFICIER DE L'ÉTAT CIVIL :

Communiqué à *Cherbes*

*Abidaur*



N<sup>o</sup> 43.  
Parisod  
Marguerite

Le vingt-un octobre \_\_\_\_\_ mil huit cent quatre-vingt-  
 six à six heures \_\_\_\_\_ minutes du matin  
 est \_\_\_\_\_ né à Crêt-Mouton s<sup>ur</sup> Grandvaux \_\_\_\_\_  
 Parisod Marguerite \_\_\_\_\_ fils légitime \_\_\_\_\_  
 de Isaac, François Parisod \_\_\_\_\_ Profession : journalier agricole  
 de Villette et Savigny \_\_\_\_\_ domicilié à Crêt-Mouton \_\_\_\_\_  
 et de Lise née Picard sa femme \_\_\_\_\_  
 de Luty et Grandvaux \_\_\_\_\_  
 Inscrit au présent registre le vingt-deux octobre \_\_\_\_\_  
 mil huit cent quatre-vingt-six \_\_\_\_\_ sur la déclaration du père \_\_\_\_\_

Confirmé après lecture faite :

Isaac fu Parisod

L'OFFICIER DE L'ÉTAT CIVIL :

Communiqué à Savigny

Bichard

N<sup>o</sup> 46  
Doxat  
Constant

Le vingt-sept octobre \_\_\_\_\_ mil huit cent quatre-vingt-  
 six à neuf heures \_\_\_\_\_ trente minutes du matin  
 est \_\_\_\_\_ né à Trapperey sur Sully \_\_\_\_\_  
 Doxat Constant \_\_\_\_\_ fils légitime \_\_\_\_\_  
 de Henri Louis Doxat \_\_\_\_\_ Profession : agriculteur  
 de Nuarens \_\_\_\_\_ domicilié à Trapperey \_\_\_\_\_  
 et de Marie née Bessat sa femme \_\_\_\_\_  
 de Savigny et Pies \_\_\_\_\_  
 Inscrit au présent registre le vingt-neuf octobre \_\_\_\_\_  
 mil huit cent quatre-vingt-six \_\_\_\_\_ sur la déclaration du père \_\_\_\_\_

Confirmé après lecture faite :

Henri Doxat

L'OFFICIER DE L'ÉTAT CIVIL :

Communiqué à Nuarens

Bichard

N<sup>o</sup> 77  
Lambelet  
Mathilde Louise

Le *trente-uns octobre* \_\_\_\_\_ mil huit cent quatre-vingt-  
*Six* \_\_\_\_\_ à *neuf* heures \_\_\_\_\_ minutes du *matin*  
est \_\_\_\_\_ née à *Epesses* \_\_\_\_\_  
*Lambelet Mathilde Louise* fil le légitime \_\_\_\_\_  
de *Louis Lambelet* \_\_\_\_\_ Profession : *vigneron* \_\_\_\_\_  
de *Epesses et Froid (Grand)* domicilié à *Epesses* \_\_\_\_\_  
et de *Louise Françoise née Rouge sa femme* \_\_\_\_\_  
de *Epesses et Lutry* \_\_\_\_\_

Inscrit au présent registre le *premier novembre* \_\_\_\_\_  
mil huit cent quatre-vingt-*Six* \_\_\_\_\_ sur la déclaration du *père* \_\_\_\_\_

Confirmé après lecture faite :

*Louis Lambelet*

L'OFFICIER DE L'ÉTAT CIVIL :

Communiqué à *Froid (Grand)* *Bidaud*

N<sup>o</sup> 78  
Palaz  
Elise Saline

Le *quatre novembre* \_\_\_\_\_ mil huit cent quatre-vingt-  
*Six* \_\_\_\_\_ à *quatre* heures \_\_\_\_\_ *trente* minutes du *matin*  
est \_\_\_\_\_ né à *Puis* \_\_\_\_\_  
*Palaz Elise Saline* fil le légitime \_\_\_\_\_  
de *Charles, François Palaz* \_\_\_\_\_ Profession : *vigneron* \_\_\_\_\_  
de *Puis et Lutry* \_\_\_\_\_ domicilié à *Puis* \_\_\_\_\_  
et de *Sophia née Parisod sa femme* \_\_\_\_\_  
de *Villette et Lutry* \_\_\_\_\_

Inscrit au présent registre le *quatre novembre* \_\_\_\_\_  
mil huit cent quatre-vingt-*Six* \_\_\_\_\_ sur la déclaration du *père* \_\_\_\_\_

Confirmé après lecture faite :

*J. Palaz*

L'OFFICIER DE L'ÉTAT CIVIL :

Communiqué à *Lutry* *Bidaud*



N° 29.  
Gilliard  
Aimé

Le quatre novembre \_\_\_\_\_ mil huit cent quatre-vingt-  
six à neuf heures \_\_\_\_\_ trente minutes du matin  
est \_\_\_\_\_ né à Priez \_\_\_\_\_

Gilliard Aimé \_\_\_\_\_ fil s. légitime \_\_\_\_\_  
de Daniel Gilliard \_\_\_\_\_ Profession : *cordonnier* \_\_\_\_\_  
de Mézières et Montpreveyres domicilié à Priez \_\_\_\_\_  
et de Victorine née Létraz sa femme \_\_\_\_\_  
de Savigny \_\_\_\_\_

Inscrit au présent registre le cinq novembre \_\_\_\_\_  
mil huit cent quatre-vingt-six \_\_\_\_\_ sur la déclaration de Samuel Crat  
signeron à Grandvaux; on le va baptiser. \_\_\_\_\_

Confirmé après lecture faite :

*Samuel Crat*

L'OFFICIER DE L'ÉTAT CIVIL :

Communiqué à Mézières et  
Corelles-le-Fort.

*W. Bidaup*

N° 30.  
Noverraz  
Eugène Charles

Le six novembre \_\_\_\_\_ mil huit cent quatre-vingt-  
six à trois heures \_\_\_\_\_ minutes du matin  
est \_\_\_\_\_ né à Cully. \_\_\_\_\_

Noverraz Eugène Charles \_\_\_\_\_ fil s. légitime \_\_\_\_\_  
de Benjamin Louis Noverraz \_\_\_\_\_ Profession : *signeron* \_\_\_\_\_  
de Cully et Lutry \_\_\_\_\_ domicilié à Cully. \_\_\_\_\_  
et de Marthe née Götte sa femme \_\_\_\_\_  
de Finsterlingen (Grand-Duché de Baden). \_\_\_\_\_

Inscrit au présent registre le huit novembre \_\_\_\_\_  
mil huit cent quatre-vingt-six \_\_\_\_\_ sur la déclaration du père \_\_\_\_\_

Confirmé après lecture faite :

*Benjamin Noverraz*

L'OFFICIER DE L'ÉTAT CIVIL :

Communiqué à Lutry

*W. Bidaup*

N° 81  
Paley  
Ernest

Le treize novembre \_\_\_\_\_ mil huit cent quatre-vingt-  
six à neuf heures \_\_\_\_\_ minutes du matin  
est \_\_\_\_\_ né à Gesses \_\_\_\_\_  
Paley Ernest \_\_\_\_\_ fil \_\_\_\_\_ légitime \_\_\_\_\_  
de Henri Paley \_\_\_\_\_ Profession : vigneron \_\_\_\_\_  
de Puclos \_\_\_\_\_ domicilié à Gesses \_\_\_\_\_  
et de Elise ni Blanc sa femme \_\_\_\_\_  
de Belmont sur Lutry \_\_\_\_\_  
Inscrit au présent registre le treize novembre \_\_\_\_\_  
mil huit cent quatre-vingt-six \_\_\_\_\_ sur la déclaration du père \_\_\_\_\_

Confirmé après lecture faite :

Henri Paley.

L'OFFICIER DE L'ÉTAT CIVIL :

Communiqué à Gesses

W. Bidaire

N° 82  
Ponnaz  
Rose Jeanne Susanne

Le quatorze novembre \_\_\_\_\_ mil huit cent quatre-vingt-  
six à six heures \_\_\_\_\_ minutes du matin  
est \_\_\_\_\_ né(e) à Cully \_\_\_\_\_  
Ponnaz Rose Jeanne Susanne fille \_\_\_\_\_ légitime \_\_\_\_\_  
de Auguste Ponnaz \_\_\_\_\_ Profession : vigneron \_\_\_\_\_  
de Cully et Lutry \_\_\_\_\_ domicilié à Cully \_\_\_\_\_  
et de Louise Hélière ni Béboux sa femme \_\_\_\_\_  
de Cully et Lutry \_\_\_\_\_  
Inscrit au présent registre le quatorze novembre \_\_\_\_\_  
mil huit cent quatre-vingt-six \_\_\_\_\_ sur la déclaration du père \_\_\_\_\_

Confirmé après lecture faite :

Aug. Ponnaz.

L'OFFICIER DE L'ÉTAT CIVIL :

Communiqué à Lutry

W. Bidaire



N° 83  
Brot  
Jeanne

Le quinze novembre \_\_\_\_\_ mil huit cent quatre-vingt-  
six à une heure \_\_\_\_\_ minutes du matin  
est \_\_\_\_\_ né à Cully \_\_\_\_\_  
Brot Jeanne \_\_\_\_\_ fil le légitime \_\_\_\_\_  
de Henri Brot \_\_\_\_\_ Profession : agriculteur \_\_\_\_\_  
de Gesses, Cully et Lutry domicilié à Cully. \_\_\_\_\_  
et de Eugénie née Bonnaz sa femme \_\_\_\_\_  
de Cully et Lutry \_\_\_\_\_  
Inscrit au présent registre le seize novembre \_\_\_\_\_  
mil huit cent quatre-vingt-six \_\_\_\_\_ sur la déclaration d'écrit \_\_\_\_\_

Confirmé après lecture faite :

H. Brot.

L'OFFICIER DE L'ÉTAT CIVIL :

Communiqué à Lutry

Bicour

N° 84  
Pache  
Henri François

Le dix-neuf novembre \_\_\_\_\_ mil huit cent quatre-vingt-  
six à une heure \_\_\_\_\_ minutes du matin  
est \_\_\_\_\_ né à Lalle sur Grandvaux. \_\_\_\_\_  
Pache Henri François \_\_\_\_\_ fil le légitime \_\_\_\_\_  
de Charles Louis Daniel Pache Profession : vigneron \_\_\_\_\_  
de Jersion \_\_\_\_\_ domicilié à Lalle sur Grandvaux  
et de Jenny Louise née Villiamy sa femme \_\_\_\_\_  
de Culand \_\_\_\_\_  
Inscrit au présent registre le dix-neuf novembre \_\_\_\_\_  
mil huit cent quatre-vingt-six \_\_\_\_\_ sur la déclaration d'écrit \_\_\_\_\_

Confirmé après lecture faite :

Pasche Charles

L'OFFICIER DE L'ÉTAT CIVIL :

Communiqué à Chev. la Ville

Bicour

Dans sa séance du  
25 mars 1898 le Conseil  
d'Etat a ordonné que  
le nom Pache soit  
écrit avec un s soit  
Pasche  
Insout le 27 mars 1898  
Bicour

N<sup>o</sup> 85.  
Bovard  
Julie

Le vingt-six novembre \_\_\_\_\_ mil huit cent quatre-vingt-  
six à onze heures \_\_\_\_\_ trente minutes du matin  
est \_\_\_\_\_ né à Piz \_\_\_\_\_  
Bovard Julie \_\_\_\_\_ fil le légitime \_\_\_\_\_  
de Samuel Bovard \_\_\_\_\_ Profession : vigneron \_\_\_\_\_  
de Piz \_\_\_\_\_ domicilié à Piz \_\_\_\_\_  
et de Emma Louise née Brausay sa femme \_\_\_\_\_  
de Chavannes sur Moudon \_\_\_\_\_  
Inscrit au présent registre le vingt-sept novembre \_\_\_\_\_  
mil huit cent quatre-vingt-six \_\_\_\_\_ sur la déclaration du père \_\_\_\_\_

Confirmé après lecture faite :

*J. Bovard*

L'OFFICIER DE L'ÉTAT CIVIL :

Communiqué

*W. Bidaud*

N<sup>o</sup> 86.  
Murisier  
Marguerite

Le vingt-sept novembre \_\_\_\_\_ mil huit cent quatre-vingt-  
six à trois heures \_\_\_\_\_ minutes du soir  
est \_\_\_\_\_ né à Epesses \_\_\_\_\_  
Murisier Marguerite \_\_\_\_\_ file légitime \_\_\_\_\_  
de Jules-Victor-François Murisier \_\_\_\_\_ Profession : agriculteur \_\_\_\_\_  
de Pichoux \_\_\_\_\_ domicilié à Epesses \_\_\_\_\_  
et de Euphrasie née Badoux sa femme \_\_\_\_\_  
de Nonpierre \_\_\_\_\_  
Inscrit au présent registre le vingt-neuf novembre \_\_\_\_\_  
mil huit cent quatre-vingt-six \_\_\_\_\_ sur la déclaration du père \_\_\_\_\_

Confirmé après lecture faite :

*François Murisier*

L'OFFICIER DE L'ÉTAT CIVIL :

Communiqué à Chéabus

*W. Bidaud*



N<sup>o</sup> 88  
Parisod  
Ida

Le *vingt-neuf* novembre \_\_\_\_\_ mil huit cent quatre-vingt-  
*deux* à *dix* heures \_\_\_\_\_ minutes du *matin*  
est \_\_\_\_\_ née à *Villetta* \_\_\_\_\_  
*Parisod Ida* \_\_\_\_\_ fil *le* légitime \_\_\_\_\_  
de *Aimé Louis Parisod* \_\_\_\_\_ Profession : *vigneron* \_\_\_\_\_  
de *Lutry et Villetta* \_\_\_\_\_ domicilié à *Villetta* \_\_\_\_\_  
et de *Adeline Hortense Sophie née Pestoz sa femme* \_\_\_\_\_  
de *Lutry et Villetta* \_\_\_\_\_

Inscrit au présent registre le *premier* décembre \_\_\_\_\_  
mil huit cent quatre-vingt-*deux* \_\_\_\_\_ sur la déclaration d*u* *père* \_\_\_\_\_

Confirmé après lecture faite :

*Aimé Parisod*  
\_\_\_\_\_

L'OFFICIER DE L'ÉTAT CIVIL :

Communiqué à *Lutry* \_\_\_\_\_

*W. Bidaud*

N<sup>o</sup> 88  
Brossy  
César Auguste

Le *vingt-neuf* novembre \_\_\_\_\_ mil huit cent quatre-vingt-  
*deux* à *sept* heure \_\_\_\_\_ minutes du *matin*  
est \_\_\_\_\_ né à *Montagny sur Villetta* \_\_\_\_\_  
*Brossy César Auguste* \_\_\_\_\_ fil *le* légitime \_\_\_\_\_  
de *Frédéric Brossy* \_\_\_\_\_ Profession : *agriculteur* \_\_\_\_\_  
de *Payme* \_\_\_\_\_ domicilié à *Montagny sur Villetta* \_\_\_\_\_  
et de *Jeanne Louise née Kuboux sa femme* \_\_\_\_\_  
de *Grandvaux et Lutry* \_\_\_\_\_

Inscrit au présent registre le *premier* décembre \_\_\_\_\_  
mil huit cent quatre-vingt-*deux* \_\_\_\_\_ sur la déclaration d*u* *père* \_\_\_\_\_

Confirmé après lecture faite :

*Frédéric Brossy*  
\_\_\_\_\_

L'OFFICIER DE L'ÉTAT CIVIL :

Communiqué à *Payme* \_\_\_\_\_

*W. Bidaud*



N° 89

Noverraz  
Augusta AliceLe Dix décembre \_\_\_\_\_ mil huit cent quatre-vingt-  
Six \_\_\_\_\_ à quatre heures \_\_\_\_\_ minutes du Soir

est \_\_\_\_\_ né e à Grandvaux \_\_\_\_\_

Noverraz Augusta Alice \_\_\_\_\_ fille \_\_\_\_\_ légitime \_\_\_\_\_

de Vincent Noverraz \_\_\_\_\_ Profession : vigneron \_\_\_\_\_

de Cully et Lutry \_\_\_\_\_ domicilié à Grandvaux \_\_\_\_\_

et de Marie Charlotte née Lavanchy la femme \_\_\_\_\_

de Savigny et Forel (Charvaux) \_\_\_\_\_

Inscrit au présent registre le Sept décembre \_\_\_\_\_

mil huit cent quatre-vingt-<sup>2</sup>sur \_\_\_\_\_ sur la déclaration d <sup>2</sup>une \_\_\_\_\_

Confirmé après lecture faite :

*V. Noverraz*

L'OFFICIER DE L'ÉTAT CIVIL :

Communiqué à Lutry \_\_\_\_\_

*W. Bidault*

N° 90

Guénouet  
MarieLe Seize décembre \_\_\_\_\_ mil huit cent quatre-vingt-  
Six \_\_\_\_\_ à dix heures \_\_\_\_\_ minutes du Soir

est \_\_\_\_\_ né e à Cully \_\_\_\_\_

Guénouet Marie \_\_\_\_\_ fille \_\_\_\_\_ et légitime \_\_\_\_\_

de Constante Guénouet \_\_\_\_\_ Profession : point \_\_\_\_\_

de Piex et Lutry \_\_\_\_\_ domiciliée à Cully \_\_\_\_\_

~~et de~~ fille elle-même de François Samuel Guénouet et

de Marie née Barraud \_\_\_\_\_

Inscrit au présent registre le 18 décembre \_\_\_\_\_

mil huit cent quatre-vingt-<sup>2</sup>sur \_\_\_\_\_ sur la déclaration d e F. de Forel

Sage-femme à Cully; présente à l'accouchement; \_\_\_\_\_

Confirmé après lecture faite :

*F. de Forel*

L'OFFICIER DE L'ÉTAT CIVIL :

Communiqué à Lutry \_\_\_\_\_

*W. Bidault*



N° 91  
Crot  
Elise

Le dix-huit décembre \_\_\_\_\_ mil huit cent quatre-vingt-  
six \_\_\_\_\_ à deux heures \_\_\_\_\_ minutes du matin

est \_\_\_\_\_ née au Trahyriev Grandvoux \_\_\_\_\_

Crot Elise \_\_\_\_\_ fil le légitime \_\_\_\_\_

de Adrien Marc Jean Isaac Crot Profession : *aymuletan*

de Villette et Lutry \_\_\_\_\_ domicilié au Trahyriev Grandvoux \_\_\_\_\_

et de Louise Marguerite née Pochet sa femme \_\_\_\_\_

de Corcelles-le-Jorat \_\_\_\_\_

Inscrit au présent registre le *vingt décembre* \_\_\_\_\_  
mil huit cent quatre-vingt-*six* \_\_\_\_\_ sur la déclaration d*u père* \_\_\_\_\_

Confirmé après lecture faite :

*Crot Adrien*

L'OFFICIER DE L'ÉTAT CIVIL :

Communiqué à *Lutry*

*W. Bidan*

N°

Le *numéro 91* à la page *23* est celui \_\_\_\_\_ mil huit cent quatre-vingt-  
de la dernière ~~inscription~~ *heure* faite pendant \_\_\_\_\_ minutes du *l'année*  
*1886* \_\_\_\_\_ né à \_\_\_\_\_

Les deux doubles du présent registre \_\_\_\_\_ sont légitime conformes  
ce que nous certifions aujourd'hui à Profession *aymuletan 1886*

de \_\_\_\_\_ domicilié à *L'officier de l'état civil*

et de \_\_\_\_\_ *W. Bidan*

de \_\_\_\_\_

Inscrit au présent registre le \_\_\_\_\_  
mil huit cent quatre-vingt- \_\_\_\_\_ sur la déclaration d \_\_\_\_\_



Confirmé après lecture faite : *Un double a été remis le 22 janvier*

*1887* à l'autorité cantonale en exécution de l'article 2 de la loi

L'OFFICIER DE L'ÉTAT CIVIL :

Communiqué \_\_\_\_\_

*W. Bidan*

N° 1  
Fonjallaz  
Emma

Le *Sept* janvier \_\_\_\_\_ mil huit cent quatre-vingt-  
*Sept* à quatre heures \_\_\_\_\_ minutes du matin  
est \_\_\_\_\_ né(e) à *Crêt-dessous rive Epesses*  
*Fonjallaz Emma* \_\_\_\_\_ fil *le* légitime \_\_\_\_\_  
de *Henri Fonjallaz* \_\_\_\_\_ Profession : *vigneron*  
de *Lutry et Epesses* \_\_\_\_\_ domicilié à *Crêt-dessous rive Epesses*  
et de *Jenny ni Fonjallaz sa femme* \_\_\_\_\_  
de *Lutry et Epesses* \_\_\_\_\_

Inscrit au présent registre le *huit* janvier \_\_\_\_\_  
mil huit cent quatre-vingt-*Sept* \_\_\_\_\_ sur la déclaration d *u père* \_\_\_\_\_

Confirmé après lecture faite :

*Henri Fonjallaz*

L'OFFICIER DE L'ÉTAT CIVIL :

Communiqué à *Lutry*

*W. Bidault*

N° 2.  
Parisod  
Robert Albert

Le *treize* janvier \_\_\_\_\_ mil huit cent quatre-vingt-  
*Sept* à *midi* heure \_\_\_\_\_ minutes du \_\_\_\_\_  
est \_\_\_\_\_ né à *Acran. près Villette*  
*Parisod Robert Albert* \_\_\_\_\_ fil *le* légitime \_\_\_\_\_  
de *David Parisod* \_\_\_\_\_ Profession : *vigneron*  
de *Lutry et Villette* \_\_\_\_\_ domicilié à *Acran*  
et de *Rose Jenny Louise ni Baatard sa femme* \_\_\_\_\_  
de *Demois.* \_\_\_\_\_

Inscrit au présent registre le *quatorze* janvier \_\_\_\_\_  
mil huit cent quatre-vingt-*Sept* \_\_\_\_\_ sur la déclaration d *u père* \_\_\_\_\_

Confirmé après lecture faite :

*Parisod David*

L'OFFICIER DE L'ÉTAT CIVIL :

Communiqué à *Lutry*

*W. Bidault*



N<sup>o</sup> 3  
 Mercier  
 Marie Virginie

Le *treize janvier* \_\_\_\_\_ mil huit cent quatre-vingt-  
*sept* \_\_\_\_\_ à *onze* heures \_\_\_\_\_ minutes du *soir*,  
 est \_\_\_\_\_ né à *Bully* \_\_\_\_\_  
*Mercier Marie Virginie* \_\_\_\_\_ fille légitime \_\_\_\_\_  
 de *Paul Julien Mercier* \_\_\_\_\_ Profession : *menuisier* \_\_\_\_\_  
 de *La Firouse (Tina-Franz)* domicilié à *Bully* \_\_\_\_\_  
 et de *Fusette Marie mi Hœckli sa femme* \_\_\_\_\_  
 de *Guggisberg (Canton de Berne)* \_\_\_\_\_  
 Inscrit au présent registre le *quinze janvier* \_\_\_\_\_  
 mil huit cent quatre-vingt- *sept* \_\_\_\_\_ sur la déclaration d'*un* \_\_\_\_\_

Confirmé après lecture faite :

*Paul Mercier*

L'OFFICIER DE L'ÉTAT CIVIL :

Communiqué à la *Chancellerie*  
*cantonale à Lausanne*

*A. Bidan*

N<sup>o</sup> 4  
 Simon  
 Isaline Emma

Le *singt-doux janvier* \_\_\_\_\_ mil huit cent quatre-vingt-  
*sept* \_\_\_\_\_ à *cinq* heures \_\_\_\_\_ minutes du *matin*  
 est \_\_\_\_\_ née à *Epesses* \_\_\_\_\_  
*Simon Isaline Emma* \_\_\_\_\_ fille légitime \_\_\_\_\_  
 de *Victor Simon* \_\_\_\_\_ Profession : *agriculteur* \_\_\_\_\_  
 de *Rudoux* \_\_\_\_\_ domicilié à *Epesses* \_\_\_\_\_  
 et de *Marguerite Marie née Jonnay* \_\_\_\_\_  
 de *Coteaux et de la Rogive* \_\_\_\_\_  
 Inscrit au présent registre le *singt-doux janvier* \_\_\_\_\_  
 mil huit cent quatre-vingt- *sept* \_\_\_\_\_ sur la déclaration d'*un* \_\_\_\_\_

Confirmé après lecture faite :

*Victor Simon*

L'OFFICIER DE L'ÉTAT CIVIL :

Communiqué à *Cherbas*

*A. Bidan*

N<sup>o</sup> 3  
Manigley  
enfant mort-né

Le *vingt huit janvier* \_\_\_\_\_ mil huit cent quatre-vingt-  
*Sept* à *une* heure \_\_\_\_\_ minutes du *Soir*  
est *mort* née à *Passet sur Pirex* \_\_\_\_\_  
Un enfant du sexe *féminin* \_\_\_\_\_ fil *le* légitime \_\_\_\_\_  
de *Henri Louis Manigley* \_\_\_\_\_ Profession : *vigneron* \_\_\_\_\_  
de *Savernes* \_\_\_\_\_ domicilié *à Pirex* \_\_\_\_\_  
et de *Elise Marguerite ni Nicolet La femme* \_\_\_\_\_  
de *Villeneuve* \_\_\_\_\_

Inscrit au présent registre le *tronte janvier* \_\_\_\_\_  
mil huit cent quatre-vingt-*Sept* \_\_\_\_\_ sur la déclaration d'*u père* \_\_\_\_\_

Confirmé après lecture faite :

*Henri Manigley*

L'OFFICIER DE L'ÉTAT CIVIL :

Communiqué \_\_\_\_\_

*M. Bidault*

N<sup>o</sup> 6  
Gillieron  
Paul Victor

Le *vingt huit janvier* \_\_\_\_\_ mil huit cent quatre-vingt-  
*Sept* à *dix* heures \_\_\_\_\_ minutes du *Soir* \_\_\_\_\_  
est \_\_\_\_\_ né à *Gully* \_\_\_\_\_  
*Gillieron Paul Victor* \_\_\_\_\_ fil *le* légitime \_\_\_\_\_  
de *Henri Gillieron* \_\_\_\_\_ Profession : *vigneron* \_\_\_\_\_  
de *Corcelles-le-Torat* \_\_\_\_\_ domicilié à *Gully* \_\_\_\_\_  
et de *Pasine Marie ni Guignot* \_\_\_\_\_  
de *Essertes* \_\_\_\_\_

Inscrit au présent registre le *tronte un janvier* \_\_\_\_\_  
mil huit cent quatre-vingt-*Sept* \_\_\_\_\_ sur la déclaration d'*u père* \_\_\_\_\_

Confirmé après lecture faite :

*Henri Gillieron Guignot*

L'OFFICIER DE L'ÉTAT CIVIL :

Communiqué *à Corcelles-le-Torat*

*M. Bidault*



N° 7  
 Guignard  
 Marie Louise Cicile

Le vingt janvier \_\_\_\_\_ mil huit cent quatre-vingt-  
sept à neuf heures \_\_\_\_\_ minutes du soir  
 est \_\_\_\_\_ née à Bully.

Guignard Marie Louise Cicile fille légitime \_\_\_\_\_  
 de Jules Edouard Guignard Profession : agriculteur  
 de Lieu domicilié à Bully  
 et de Adèle Marie ni Cavel sa femme  
 de Bully sur Morges

Inscrit au présent registre le premier février  
 mil huit cent quatre-vingt-sept sur la déclaration du père

Confirmé après lecture faite :

Edouard Guignard

L'OFFICIER DE L'ÉTAT CIVIL :

Communiqué au Lieu

W. Bidault

N° 8  
 Grandchamp  
 Mathilde

Le Dix février \_\_\_\_\_ mil huit cent quatre-vingt-  
sept à Dix heures \_\_\_\_\_ rente minutes du matin  
 est \_\_\_\_\_ née à Moratel rive Bully.

Grandchamp Mathilde fille légitime \_\_\_\_\_  
 de Louis Daniel Grandchamp Profession : contournier à la S.A.  
 de Chexbres domicilié à Morotel rive Bully  
 et de Sophie ni Briloz sa femme  
 de Bully et Luby

Inscrit au présent registre le Sept février  
 mil huit cent quatre-vingt-sept sur la déclaration du père

Confirmé après lecture faite :

Grandchamp Louis

L'OFFICIER DE L'ÉTAT CIVIL :

Communiqué à Chexbres

W. Bidault

N<sup>o</sup> 9  
 Noverraz  
 Henri

Le *neuf février* \_\_\_\_\_ mil huit cent quatre-vingt-  
*sept* à *onze heures* \_\_\_\_\_ *trente* minutes du *soir*  
 est \_\_\_\_\_ né à *aux Granges rière Villette* \_\_\_\_\_  
*Noverraz Henri* \_\_\_\_\_ fil *s* légitime \_\_\_\_\_  
 de *Aimé Noverraz* \_\_\_\_\_ Profession : *agriculteur*  
 de *Cully et Lutry* \_\_\_\_\_ domicilié à *aux Granges rière Villette*  
 et de *Elise Marie née Pomaz* \_\_\_\_\_  
 de *Cully et Lutry* \_\_\_\_\_

Inscrit au présent registre le *onze février* \_\_\_\_\_  
 mil huit cent quatre-vingt-*sept* \_\_\_\_\_ sur la déclaration du *père* \_\_\_\_\_

Confirmé après lecture faite :

*Aimé Noverraz*

L'OFFICIER DE L'ÉTAT CIVIL :

Communiqué à *Lutry*

*W Bidaut*

N<sup>o</sup> 10  
 Noverraz  
 Aimé

Le *quatorze février* \_\_\_\_\_ mil huit cent quatre-vingt-  
*sept* à *trois heures* \_\_\_\_\_ minutes du *matin*  
 est \_\_\_\_\_ né à *Villette* \_\_\_\_\_  
*Noverraz Aimé* \_\_\_\_\_ fil *s* légitime \_\_\_\_\_  
 de *Charles Henri Noverraz* \_\_\_\_\_ Profession : *tailleur d'habits*  
 de *Cully et Lutry* \_\_\_\_\_ domicilié à *Villette* \_\_\_\_\_  
 et de *Suzanne Bertha Bijard née Weingarten* \_\_\_\_\_  
 de *Piez et Lutry* \_\_\_\_\_

Inscrit au présent registre le *quatorze février* \_\_\_\_\_  
 mil huit cent quatre-vingt-*sept* \_\_\_\_\_ sur la déclaration du *père* \_\_\_\_\_

Confirmé après lecture faite :

*Henri Noverraz*

L'OFFICIER DE L'ÉTAT CIVIL :

Communiqué à *Lutry*

*W Bidaut*



N<sup>o</sup> 11  
*Barbaz*  
*Louise Henriette*  
*Paulixénie*

Le *seize février* \_\_\_\_\_ mil huit cent quatre-vingt-  
*sept* à *quatre heures* \_\_\_\_\_ minutes du *soir*  
 est \_\_\_\_\_ né à *Arca* \_\_\_\_\_

*Barbaz Louise Henriette Paulixénie* fils légitime \_\_\_\_\_  
 de *Louise Henriette Barbaz* Profession : *crèmière* \_\_\_\_\_  
 de *Epalinges* \_\_\_\_\_ domicilié à *Arca* \_\_\_\_\_  
 et de *filles elle-même de Marc Auguste Barbaz et*  
 de *Jusanne Sophie née Yidey* \_\_\_\_\_

Inscrit au présent registre le *dix-huit février* \_\_\_\_\_  
 mil huit cent quatre-vingt- *sept* \_\_\_\_\_ sur la déclaration de *Félix Forel*  
*soye femme: présente à l'accouchement* \_\_\_\_\_

Confirmé après lecture faite :

*Félix Forel*

L'OFFICIER DE L'ÉTAT CIVIL :

Communiqué à *Epalinges* \_\_\_\_\_

*Widmann*

N<sup>o</sup> 12  
*Crot*  
*Robert Louis*

Le *vingt-un février* \_\_\_\_\_ mil huit cent quatre-vingt-  
*sept* à *une heure* \_\_\_\_\_ minutes du *soir* \_\_\_\_\_  
 est \_\_\_\_\_ né à *Signal sur Grandvaux* \_\_\_\_\_

*Crot Robert Louis* fils légitime \_\_\_\_\_  
 de *Samuel Frédéric Crot* Profession : *agriculteur* \_\_\_\_\_  
 de *Arca et Lutry* \_\_\_\_\_ domicilié à *Signal sur Grandvaux* \_\_\_\_\_  
 et de *Jenny née Détraaz sa femme* \_\_\_\_\_  
 de *Saigny et Forel* \_\_\_\_\_

Inscrit au présent registre le *vingt-deux février* \_\_\_\_\_  
 mil huit cent quatre-vingt- *sept* \_\_\_\_\_ sur la déclaration de *usur* \_\_\_\_\_

Confirmé après lecture faite :

*Samuel Frédéric Crot*

L'OFFICIER DE L'ÉTAT CIVIL :

Communiqué à *Lutry* \_\_\_\_\_

*Widmann*

N<sup>o</sup> 13  
Gorjat  
Fanny.

Le *singt-six février* \_\_\_\_\_ mil huit cent quatre-vingt-  
*sept* à *trois heures* \_\_\_\_\_ *trente* minutes du *matin*  
est né à *Cully*.  
*Gorjat Fanny* \_\_\_\_\_ fil *le* légitime \_\_\_\_\_  
de *Charles Gorjat* \_\_\_\_\_ Profession : *signieur* \_\_\_\_\_  
de *Villette, Cully et Lutry* domicilié à *Cully*.  
et de *Louise né Delessert sa femme* \_\_\_\_\_  
de *Savigny, Jodel et Froy* \_\_\_\_\_

Inscrit au présent registre le *singt-six février* \_\_\_\_\_  
mil huit cent quatre-vingt-*sept* \_\_\_\_\_ sur la déclaration d*e* *pu* \_\_\_\_\_

Confirmé après lecture faite :

*Charles Gorjat*

L'OFFICIER DE L'ÉTAT CIVIL :

Communiqué à *Lutry*

*Widmann*

N<sup>o</sup> 14.  
Fonjallaz  
George Constant.

Le *Six mars* \_\_\_\_\_ mil huit cent quatre-vingt-  
*sept* à *dix heures* \_\_\_\_\_ minutes du *matin*  
est né à *Epesses*.  
*Fonjallaz George Constant* fil *le* légitime \_\_\_\_\_  
de *Fritz Fonjallaz* \_\_\_\_\_ Profession : *signieur* \_\_\_\_\_  
de *Epesses et Lutry* domicilié à *Epesses*.  
et de *Adèle né Pages sa femme* \_\_\_\_\_  
de *Drey* \_\_\_\_\_

Inscrit au présent registre le *Sept mars* \_\_\_\_\_  
mil huit cent quatre-vingt-*sept* \_\_\_\_\_ sur la déclaration d*e* *pu* \_\_\_\_\_

Confirmé après lecture faite :

*Fritz Fonjallaz*

L'OFFICIER DE L'ÉTAT CIVIL :

Communiqué à *Lutry*

*Widmann*



N<sup>o</sup> 15  
Golay  
Julia Louisa

Le dix mars \_\_\_\_\_ mil huit cent quatre-vingt-  
sept \_\_\_\_\_ à six heures \_\_\_\_\_ minutes du matin  
est \_\_\_\_\_ née à Bully. \_\_\_\_\_  
Golay Julia Louisa \_\_\_\_\_ fil l<sup>e</sup> légitime \_\_\_\_\_  
de Louis Auguste Mars Golay \_\_\_\_\_ Profession : pêcheur \_\_\_\_\_  
des Chéris \_\_\_\_\_ domicilié à Bully \_\_\_\_\_  
et de Jeanne Julie née Dierstein sa femme \_\_\_\_\_  
des Chéris \_\_\_\_\_

Inscrit au présent registre le onze mars \_\_\_\_\_  
mil huit cent quatre-vingt-sept \_\_\_\_\_ sur la déclaration d<sup>e</sup> père \_\_\_\_\_

Confirmé après lecture faite :

Golay Louis

L'OFFICIER DE L'ÉTAT CIVIL :

Communiqué au Tontier \_\_\_\_\_

Widaup

N<sup>o</sup> 16  
Gorjat  
Fernand

Le onze mars \_\_\_\_\_ mil huit cent quatre-vingt-  
sept \_\_\_\_\_ à dix heures \_\_\_\_\_ minutes du matin  
est \_\_\_\_\_ né à Grandvaux. \_\_\_\_\_  
Gorjat Fernand \_\_\_\_\_ fil s<sup>e</sup> légitime \_\_\_\_\_  
de Charles Louis Gorjat \_\_\_\_\_ Profession : vigneron \_\_\_\_\_  
de Villette et Lutry \_\_\_\_\_ domicilié à Grandvaux \_\_\_\_\_  
et de Louise Adèle née Prot sa femme \_\_\_\_\_  
de Villette et Lutry \_\_\_\_\_

Inscrit au présent registre le douze mars \_\_\_\_\_  
mil huit cent quatre-vingt-sept \_\_\_\_\_ sur la déclaration d<sup>e</sup> père \_\_\_\_\_

Confirmé après lecture faite :

Gorjat

L'OFFICIER DE L'ÉTAT CIVIL :

Communiqué à Lutry \_\_\_\_\_

Widaup

N<sup>o</sup> 17  
Forestier  
Ernest

Le quinze mars \_\_\_\_\_ mil huit cent quatre-vingt-  
sept \_\_\_\_\_ à dix heures \_\_\_\_\_ trente minutes du soir \_\_\_\_\_  
est \_\_\_\_\_ né à Cully \_\_\_\_\_  
Forestier Ernest \_\_\_\_\_ fil s. légitime \_\_\_\_\_  
des François Forestier \_\_\_\_\_ Profession : notaire \_\_\_\_\_  
de Cully et Lutry \_\_\_\_\_ domicilié à Cully \_\_\_\_\_  
et de Julie mi Guinoud sa femme \_\_\_\_\_  
de Cully et Lutry \_\_\_\_\_

Inscrit au présent registre le dix-huit mars \_\_\_\_\_  
mil huit cent quatre-vingt-sept \_\_\_\_\_ sur la déclaration d u père \_\_\_\_\_

Confirmé après lecture faite :

*J. Forestier*

L'OFFICIER DE L'ÉTAT CIVIL :

Communiqué à Lutry.

*W. Bidan*

N<sup>o</sup> 18  
Mathys  
Jean Rodolphe.

Le dix-neuf mars \_\_\_\_\_ mil huit cent quatre-vingt-  
sept \_\_\_\_\_ à dix heures \_\_\_\_\_ quinze minutes du matin \_\_\_\_\_  
est \_\_\_\_\_ né à Cully \_\_\_\_\_  
Mathys Jean Rodolphe fil s. légitime \_\_\_\_\_  
de Jakob Mathys \_\_\_\_\_ Profession : tonnelier \_\_\_\_\_  
de Koppigen (Bernes) domicilié à Cully \_\_\_\_\_  
et de Maria Elisabeth Pütz sa femme \_\_\_\_\_  
de Kuppolsried (Bernes) \_\_\_\_\_

Inscrit au présent registre le vingt-trois mars \_\_\_\_\_  
mil huit cent quatre-vingt-sept \_\_\_\_\_ sur la déclaration d u père \_\_\_\_\_

Confirmé après lecture faite :

*Jacob Mathys*

L'OFFICIER DE L'ÉTAT CIVIL :

Communiqué à Koppigen

*W. Bidan*



N<sup>o</sup> 19  
Genier  
Auguste

Le premier avril \_\_\_\_\_ mil huit cent quatre-vingt-  
sept à huit heures \_\_\_\_\_ minutes du matin  
est \_\_\_\_\_ né à au Bret Monton rive Grandvaux \_\_\_\_\_  
Genier Auguste \_\_\_\_\_ fil <sup>s</sup> légitime \_\_\_\_\_  
de Jean Louis Genier \_\_\_\_\_ Profession : domestique \_\_\_\_\_  
de Thiers \_\_\_\_\_ domicilié à Jorillon rive Villette \_\_\_\_\_  
et de Julie née Brond sa femme \_\_\_\_\_  
de Savigny et Prie \_\_\_\_\_  
Inscrit au présent registre le deux avril \_\_\_\_\_  
mil huit cent quatre-vingt-sept \_\_\_\_\_ sur la déclaration de \_\_\_\_\_

Confirmé après lecture faite :

Jean Louis Genier

L'OFFICIER DE L'ÉTAT CIVIL :

Communiqué à Thiers

Bidaud

N<sup>o</sup> 20  
Bron  
Julie Henriette

Le trois avril \_\_\_\_\_ mil huit cent quatre-vingt-  
sept à dix heures \_\_\_\_\_ trente minutes du soir  
est \_\_\_\_\_ né à Cully \_\_\_\_\_  
Bron Julie Henriette \_\_\_\_\_ fil <sup>le</sup> légitime \_\_\_\_\_  
de François Louis Bron \_\_\_\_\_ Profession : agriculteur \_\_\_\_\_  
de Saint-Saphorin \_\_\_\_\_ domicilié à Cully \_\_\_\_\_  
et de Adèle née Bastian sa femme \_\_\_\_\_  
de Savigny et Forel \_\_\_\_\_  
Inscrit au présent registre le quatre avril \_\_\_\_\_  
mil huit cent quatre-vingt-sept \_\_\_\_\_ sur la déclaration de \_\_\_\_\_

Confirmé après lecture faite :

Bron François

L'OFFICIER DE L'ÉTAT CIVIL :

Communiqué à Saint-Saphorin

Bidaud

N<sup>o</sup> 21  
Bovard  
François Auguste

Le huit avril \_\_\_\_\_ mil huit cent quatre-vingt-  
sept \_\_\_\_\_ à trois heures \_\_\_\_\_ minutes du matin  
est \_\_\_\_\_ né à Prix \_\_\_\_\_  
Bovard François Auguste fil ✓ légitime \_\_\_\_\_  
de Emile Samuel Bovard \_\_\_\_\_ Profession : vigneron \_\_\_\_\_  
de Prix \_\_\_\_\_ domicilié à Prix \_\_\_\_\_  
et de Joséphine Marie née Bolomy sa femme \_\_\_\_\_  
de Lutry et Forel \_\_\_\_\_  
Inscrit au présent registre le neuf avril \_\_\_\_\_  
mil huit cent quatre-vingt-sept \_\_\_\_\_ sur la déclaration du peu \_\_\_\_\_

Confirmé après lecture faite :

Emile Bovard Bolomy

L'OFFICIER DE L'ÉTAT CIVIL :

Communiqué \_\_\_\_\_

Wickens

N<sup>o</sup> 22  
Bovard  
Marie

Le douze avril \_\_\_\_\_ mil huit cent quatre-vingt-  
sept \_\_\_\_\_ à huit heures \_\_\_\_\_ minutes du soir \_\_\_\_\_  
est \_\_\_\_\_ né à Prix \_\_\_\_\_  
Bovard Marie \_\_\_\_\_ fil le légitime \_\_\_\_\_  
de Félix Bovard \_\_\_\_\_ Profession : vigneron \_\_\_\_\_  
de Prix \_\_\_\_\_ domicilié à Prix \_\_\_\_\_  
et de Fanny née Lii sa femme \_\_\_\_\_  
de Prix et Lutry \_\_\_\_\_  
Inscrit au présent registre le treize avril \_\_\_\_\_  
mil huit cent quatre-vingt-sept \_\_\_\_\_ sur la déclaration du peu \_\_\_\_\_

Confirmé après lecture faite :

Bovard Félix

L'OFFICIER DE L'ÉTAT CIVIL :

Communiqué \_\_\_\_\_

Wickens



N<sup>o</sup> 23  
*Budry*  
*Marthe Marie*

Le dix-sept avril \_\_\_\_\_ mil huit cent quatre-vingt-  
 Sept à six heures quinze \_\_\_\_\_ minutes du matin  
 est \_\_\_\_\_ né à *Cully* \_\_\_\_\_  
*Budry Marthe Marie* \_\_\_\_\_ fille légitime \_\_\_\_\_  
 de *Louis Edmond Budry* \_\_\_\_\_ Profession : *pasteur*  
 de *Scoteaux* \_\_\_\_\_ domicilié à *Cully* \_\_\_\_\_  
 et de *Maria Annomé von Meyenburg* \_\_\_\_\_  
 de *Schaffhouse* \_\_\_\_\_

Inscrit au présent registre le dix-neuf avril \_\_\_\_\_  
 mil huit cent quatre-vingt-Sept \_\_\_\_\_ sur la déclaration de \_\_\_\_\_

Confirmé après lecture faite :

*Edmond Budry*

L'OFFICIER DE L'ÉTAT CIVIL :

Communiqué à *Palézioux*

*Widmann*

N<sup>o</sup> 24  
*Lin*  
*Sophie*

Le vingt avril \_\_\_\_\_ mil huit cent quatre-vingt-  
 Sept à une heure \_\_\_\_\_ minutes du matin  
 est \_\_\_\_\_ née à *Piex* \_\_\_\_\_  
*Lin Sophie* \_\_\_\_\_ fille légitime \_\_\_\_\_  
 de *Jules Lin* \_\_\_\_\_ Profession : *signeton*  
 de *Piex et Lutry* \_\_\_\_\_ domicilié à *Piex* \_\_\_\_\_  
 et de *Louise Marié Piccard* \_\_\_\_\_  
 de *Lutry et Grandvaux* \_\_\_\_\_

Inscrit au présent registre le vingt-deux avril \_\_\_\_\_  
 mil huit cent quatre-vingt-Sept \_\_\_\_\_ sur la déclaration de \_\_\_\_\_

Confirmé après lecture faite :

*Jules Lin*

L'OFFICIER DE L'ÉTAT CIVIL :

Communiqué à *Lutry*

*Widmann*

N<sup>o</sup> 25.  
Trollux  
André Ernest.

Le vingt-huit avril \_\_\_\_\_ mil huit cent quatre-vingt-  
Sept \_\_\_\_\_ à Sept heures \_\_\_\_\_ minutes du matin

est \_\_\_\_\_ né à Cully \_\_\_\_\_

Trollux André Ernest fil \_\_\_\_\_ légitime \_\_\_\_\_

de Eugène Henri Trollux \_\_\_\_\_ Profession : cafetier \_\_\_\_\_

de Nozille et Pennaz domicilié à Cully \_\_\_\_\_

et de Henriette née Fernet \_\_\_\_\_

de Nozille, Pennaz et Amont-dessus \_\_\_\_\_

Inscrit au présent registre le trente avril \_\_\_\_\_

mil huit cent quatre-vingt-Sept \_\_\_\_\_ sur la déclaration d'un \_\_\_\_\_

Confirmé après lecture faite :

E. Trollux

L'OFFICIER DE L'ÉTAT CIVIL :

Communiqué à Villeneuve

A. Bidault

N<sup>o</sup> 26.  
Frey  
Stéphanie

Le vingt-neuf avril \_\_\_\_\_ mil huit cent quatre-vingt-  
Sept \_\_\_\_\_ à Sept heures \_\_\_\_\_ minutes du matin

est \_\_\_\_\_ né à Cully \_\_\_\_\_

Frey Stéphanie \_\_\_\_\_ fil \_\_\_\_\_ légitime \_\_\_\_\_

de Samuel Frey \_\_\_\_\_ Profession : tonnelier \_\_\_\_\_

de Ohmarsingen (Alsace) domicilié à Cully \_\_\_\_\_

et de Maria née Frei sa femme \_\_\_\_\_

de Untertentfelden (Alsace) \_\_\_\_\_

Inscrit au présent registre le trente avril \_\_\_\_\_

mil huit cent quatre-vingt-Sept \_\_\_\_\_ sur la déclaration d'un \_\_\_\_\_

Confirmé après lecture faite :

Samuel Frey

L'OFFICIER DE L'ÉTAT CIVIL :

Communiqué à Ohmarsingen

A. Bidault



N° 27  
*Fouly*  
 enfant mort né

Le deux mai \_\_\_\_\_ mil huit cent quatre-vingt-  
 Sept à cinq heures \_\_\_\_\_ minutes du Soir \_\_\_\_\_  
 est mort né à *Villette* \_\_\_\_\_

Un enfant du sexe féminin fil le légitime \_\_\_\_\_  
 de *Jean Louis Daniel Fouly* Profession : *signifion*  
 de *Montpreux et des Lullays* domicilié à *Villette* \_\_\_\_\_  
 et de *Yophie Louise née Brot* \_\_\_\_\_  
 de *Piez et Lutry* \_\_\_\_\_

Inscrit au présent registre le *trois mai* \_\_\_\_\_  
 mil huit cent quatre-vingt-Sept \_\_\_\_\_ sur la déclaration de *Aimé Parisod*  
*signifion à Villette* \_\_\_\_\_

Confirmé après lecture faite :

*Aimé Parisod*

L'OFFICIER DE L'ÉTAT CIVIL :

Communiqué \_\_\_\_\_

*Bidame*

N° 28  
*Giddey*  
*Engénie Marguerite*

Le quatre mai \_\_\_\_\_ mil huit cent quatre-vingt-  
 Sept à Dix heures \_\_\_\_\_ minutes du matin \_\_\_\_\_  
 est \_\_\_\_\_ né à *Grandvaux* \_\_\_\_\_

*Giddey Engénie Marguerite* fil le légitime \_\_\_\_\_  
 de *François Samuel Giddey* Profession : *agriculteur*  
 de *Lutry et Grandvaux* domicilié à *Grandvaux* \_\_\_\_\_  
 et de *Lydie née Choppuit* \_\_\_\_\_  
 de *Villette et Savigny* \_\_\_\_\_

Inscrit au présent registre le *quatre mai* \_\_\_\_\_  
 mil huit cent quatre-vingt-Sept \_\_\_\_\_ sur la déclaration du père \_\_\_\_\_

Confirmé après lecture faite :

*Giddey François Samuel*

L'OFFICIER DE L'ÉTAT CIVIL :

Communiqué à *Lutry* \_\_\_\_\_

*Bidame*

N<sup>o</sup> 29  
Parisod  
Charles françois

Le quatre mai \_\_\_\_\_ mil huit cent quatre-vingt-  
sept à une heure \_\_\_\_\_ minutes du matin  
est \_\_\_\_\_ né à Villette  
Parisod Charles françois fil s légitime \_\_\_\_\_  
de Samuel Parisod Profession: vigneron  
de Villette et Lutry domicilié à Villette  
et de Fanny ni Grobety  
de Dallores et de la Côte aux feis  
Inscrit au présent registre le vingt mai  
mil huit cent quatre-vingt-sept sur la déclaration d'apue

Confirmé après lecture faite :

Samuel Parisod

L'OFFICIER DE L'ÉTAT CIVIL :

Communiqué à Lutry

Bidaup

N<sup>o</sup> 30.  
Parisod  
enfant mort-né

Le Six mai \_\_\_\_\_ mil huit cent quatre-vingt-  
sept à deux heures \_\_\_\_\_ minutes du soir  
est mort né à Villette  
Un enfant du sexe masculin fil s légitime \_\_\_\_\_  
de Edouard Henri Parisod Profession: vigneron  
de Lutry et Villette domicilié à Villette  
et de Julie ni Frugues  
de Prix et Lutry  
Inscrit au présent registre le Sept mai  
mil huit cent quatre-vingt-sept sur la déclaration d'apue

Confirmé après lecture faite :

Parisod Yvan

L'OFFICIER DE L'ÉTAT CIVIL :

Communiqué \_\_\_\_\_

Bidaup



N<sup>o</sup> 31  
Duboux  
Marius

Le quatre juin \_\_\_\_\_ mil huit cent quatre-vingt-  
sept \_\_\_\_\_ à deux heures \_\_\_\_\_ minutes du matin  
est \_\_\_\_\_ né à Grandvaux \_\_\_\_\_  
Duboux Marius \_\_\_\_\_ fil *s* légitime \_\_\_\_\_  
de Constant Duboux \_\_\_\_\_ Profession : *signieur* \_\_\_\_\_  
de Lutry et Grandvaux domicilié à Grandvaux \_\_\_\_\_  
et de Jeannette Louise Elise née Paccard \_\_\_\_\_  
de Trévouloz \_\_\_\_\_

Inscrit au présent registre le cinq juin \_\_\_\_\_  
mil huit cent quatre-vingt-sept \_\_\_\_\_ sur la déclaration d*u* père \_\_\_\_\_

Confirmé après lecture faite :

Duboux Paccard

L'OFFICIER DE L'ÉTAT CIVIL :

Communiqué à Lutry

Abidaume

N<sup>o</sup> 32  
Daccord  
Louis Emile

Le huit juin \_\_\_\_\_ mil huit cent quatre-vingt-  
sept \_\_\_\_\_ à huit heures \_\_\_\_\_ minutes du matin  
est \_\_\_\_\_ né à Epesses \_\_\_\_\_  
Daccord Louis Emile \_\_\_\_\_ fil *s* légitime \_\_\_\_\_  
de Louis Emile Daccord \_\_\_\_\_ Profession : *signieur* \_\_\_\_\_  
de Lutry et Cully \_\_\_\_\_ domicilié à Boit d'Epesses \_\_\_\_\_  
et de Thérèse Augustine née Détraz \_\_\_\_\_  
de Lutry et forel \_\_\_\_\_

Inscrit au présent registre le neuf juin \_\_\_\_\_  
mil huit cent quatre-vingt-sept \_\_\_\_\_ sur la déclaration d*u* père \_\_\_\_\_

Confirmé après lecture faite :

Daccord Emile

L'OFFICIER DE L'ÉTAT CIVIL :

Communiqué à Lutry

Abidaume

N<sup>o</sup> 33  
Cornu  
Dora Elise

Le dix huit \_\_\_\_\_ mil huit cent quatre-vingt-  
sept \_\_\_\_\_ à cinq heures \_\_\_\_\_ minutes du soir \_\_\_\_\_

est né à \_\_\_\_\_

Cornu Dora Elise \_\_\_\_\_ fil le légitime \_\_\_\_\_

de Constant Cornu \_\_\_\_\_ Profession : vigneron \_\_\_\_\_

de Corcelles, et des Fontaines de Martelle, domicilié à \_\_\_\_\_

et de Marie née Guenouet sa femme \_\_\_\_\_

de Cully et Lutry \_\_\_\_\_

Inscrit au présent registre le onze juin \_\_\_\_\_

mil huit cent quatre-vingt-sept \_\_\_\_\_ sur la déclaration d'un père \_\_\_\_\_

Confirmé après lecture faite :

Constant Cornu

L'OFFICIER DE L'ÉTAT CIVIL :

Communiqué à Corcelles de Martelle

Bidaire

N<sup>o</sup> 34  
Corboz  
Berthe

Le quatorze juin \_\_\_\_\_ mil huit cent quatre-vingt-

sept \_\_\_\_\_ à dix heures \_\_\_\_\_ minutes du soir \_\_\_\_\_

est né à \_\_\_\_\_

Corboz Berthe \_\_\_\_\_ fil le légitime \_\_\_\_\_

de Henri Auguste Corboz \_\_\_\_\_ Profession : propriétaire vigneron \_\_\_\_\_

de Epesses \_\_\_\_\_ domicilié à \_\_\_\_\_

et de Caroline née Foyjallaz \_\_\_\_\_

de Epesses et Lutry \_\_\_\_\_

Inscrit au présent registre le quinze juin \_\_\_\_\_

mil huit cent quatre-vingt-sept \_\_\_\_\_ sur la déclaration d'un père \_\_\_\_\_

Confirmé après lecture faite :

H. Foyjallaz

L'OFFICIER DE L'ÉTAT CIVIL :

Communiqué \_\_\_\_\_

Bidaire



N° 35  
Parisod  
Henri Louis

Le quinze juin \_\_\_\_\_ mil huit cent quatre-vingt-  
sept à dix heures \_\_\_\_\_ trente minutes du soir \_\_\_\_\_  
est \_\_\_\_\_ né à Epesses \_\_\_\_\_  
Parisod Henri Louis \_\_\_\_\_ fil s. légitime \_\_\_\_\_  
de Aloys Parisod \_\_\_\_\_ Profession : vigneron \_\_\_\_\_  
de Villette et Lutry \_\_\_\_\_ domicilié à Epesses \_\_\_\_\_  
et de Méry ni Bosard \_\_\_\_\_  
de \_\_\_\_\_ Epesses \_\_\_\_\_

Inscrit au présent registre le seize juin \_\_\_\_\_  
mil huit cent quatre-vingt-sept \_\_\_\_\_ sur la déclaration d u père \_\_\_\_\_

Confirmé après lecture faite :

Aloys Parisod

L'OFFICIER DE L'ÉTAT CIVIL :

Communiqué à Lutry

A. Bidamp

N° 36  
Davel  
Charles Frédéric  
Auguste Lucien

Le dix-huit juin \_\_\_\_\_ mil huit cent quatre-vingt-  
sept à sept heures \_\_\_\_\_ trente minutes du matin \_\_\_\_\_  
est \_\_\_\_\_ né à Cully \_\_\_\_\_  
Davel Charles Frédéric Auguste Lucien fil s. légitime \_\_\_\_\_  
de Charles Henri Davel \_\_\_\_\_ Profession maître charpentier \_\_\_\_\_  
de Cully et Lutry \_\_\_\_\_ domicilié à Cully \_\_\_\_\_  
et de Augustine ni Verdet dite Pellegrin \_\_\_\_\_  
de Genève \_\_\_\_\_

Inscrit au présent registre le vingt juin \_\_\_\_\_  
mil huit cent quatre-vingt-sept \_\_\_\_\_ sur la déclaration d u père \_\_\_\_\_

Confirmé après lecture faite :

H. Davel

L'OFFICIER DE L'ÉTAT CIVIL :

Communiqué à Lutry

A. Bidamp

N<sup>o</sup> 37  
Lavraud  
Eugène

Le vingt trois juin mil huit cent quatre-vingt-  
sept à dix heures minutes du matin  
est né à Pies.

Lavraud Eugène fil légitime  
de Jean Lavraud Profession : cocher.  
d'origine française domicilié à Champrou (C<sup>m</sup> de Bouzy  
et de Béche ni l'un sa femme  
de Pies et Lutry; aussi domiciliés à Champrou.

Inscrit au présent registre le vingt quatre juin  
mil huit cent quatre-vingt-sept sur la déclaration de peu

Confirmé après lecture faite :

Lavraud Jean

L'OFFICIER DE L'ÉTAT CIVIL :

Communiqué à La Chancellerie  
Cantonale à Lausanne

Widame

N<sup>o</sup> 38  
Tauxe  
Susanne Henriette

Le huit juilet mil huit cent quatre-vingt-  
sept à midi heure trente minutes du soir  
est né à Epesses.

Tauxe Susanne Henriette fil le. légitime  
de Jules Tauxe Profession : agriculteur  
de Leysin et Cernant-dessous domicilié à Epesses  
et de Ursule ni Forestier  
de Thierrens

Inscrit au présent registre le huit juilet  
mil huit cent quatre-vingt-sept sur la déclaration de peu

Confirmé après lecture faite :

Jules Tauxe

L'OFFICIER DE L'ÉTAT CIVIL :

Communiqué à St-Lizges  
Leysin et Cernant-dessous

Widame



N° 39  
Bovard  
Sophie Marie

Le quinze juillet \_\_\_\_\_ mil huit cent quatre-vingt-  
sept à trois heures \_\_\_\_\_ minutes du soir  
est \_\_\_\_\_ né à Epesses \_\_\_\_\_

Bovard Sophie Marie fil le légitime \_\_\_\_\_

de Anne Bovard \_\_\_\_\_ Profession : vigneron \_\_\_\_\_

de Epesses \_\_\_\_\_ domicilié à Epesses \_\_\_\_\_

et de Marie Louise ni Chappuis \_\_\_\_\_

de Jassigny et fond \_\_\_\_\_

Inscrit au présent registre le seize juillet \_\_\_\_\_  
mil huit cent quatre-vingt-sept \_\_\_\_\_ sur la déclaration d'un père \_\_\_\_\_

Confirmé après lecture faite :

Bovard Clément

L'OFFICIER DE L'ÉTAT CIVIL :

Communiqué \_\_\_\_\_

M. Bidault

N° 40  
Corboz  
Gustave

Le dix-sept juillet \_\_\_\_\_ mil huit cent quatre-vingt-  
sept à dix heures \_\_\_\_\_ minutes du matin  
est \_\_\_\_\_ né à Epesses \_\_\_\_\_

Corboz Gustave \_\_\_\_\_ fil / légitime \_\_\_\_\_

de Emile Corboz \_\_\_\_\_ Profession : vigneron \_\_\_\_\_

de Epesses \_\_\_\_\_ domicilié à Epesses \_\_\_\_\_

et de Louise Célestine Corboz ni Richonnet sa femme \_\_\_\_\_

de Epesses \_\_\_\_\_

Inscrit au présent registre le dix-huit juillet \_\_\_\_\_  
mil huit cent quatre-vingt-sept \_\_\_\_\_ sur la déclaration d'un père \_\_\_\_\_

Confirmé après lecture faite :

Corboz Emile

L'OFFICIER DE L'ÉTAT CIVIL :

Communiqué \_\_\_\_\_

M. Bidault

N° 11  
Pasche  
Emma

Le dix-huit juillet \_\_\_\_\_ mil huit cent quatre-vingt-  
sept à six heures \_\_\_\_\_ minutes du matin  
est \_\_\_\_\_ né à Brix Berthoum sur Cully \_\_\_\_\_  
Pasche Emma \_\_\_\_\_ fil le légitime \_\_\_\_\_  
de Eugène Pasche \_\_\_\_\_ Profession : agriculteur  
de Ferrens \_\_\_\_\_ domicilié à Brix Berthoum sur Cully  
et de Henriette née Gindroz \_\_\_\_\_  
de Montpreyres \_\_\_\_\_  
Inscrit au présent registre le dix-neuf juillet \_\_\_\_\_  
mil huit cent quatre-vingt-sept \_\_\_\_\_ sur la déclaration de \_\_\_\_\_

Confirmé après lecture faite :

Pasche Eugène

L'OFFICIER DE L'ÉTAT CIVIL :

Communiqué à Chou-la-Ville

A Bidault

N° 12  
Bapt  
Marguerite

Le dix-neuf juillet \_\_\_\_\_ mil huit cent quatre-vingt-  
sept à cinq heures \_\_\_\_\_ minutes du soir  
est \_\_\_\_\_ né à Bois de Romont sur Epesses \_\_\_\_\_  
Bapt Marguerite \_\_\_\_\_ fil le légitime \_\_\_\_\_  
de Emile Bapt \_\_\_\_\_ Profession : vigneron  
des Chenit \_\_\_\_\_ domicilié à Bois de Romont  
et de Bernette Louise née Michod la femme  
de Lucien \_\_\_\_\_  
Inscrit au présent registre le vingt-un juillet \_\_\_\_\_  
mil huit cent quatre-vingt-sept \_\_\_\_\_ sur la déclaration de \_\_\_\_\_

Confirmé après lecture faite :

Emile Bapt

L'OFFICIER DE L'ÉTAT CIVIL :

Communiqué au Chenit

A Bidault



N<sup>o</sup> 43.  
 Carminati  
 Emile Victor

Le vingt juillet \_\_\_\_\_ mil huit cent quatre-vingt-  
 Sept à Six heures \_\_\_\_\_ minutes du matin  
 est \_\_\_\_\_ né à Aron.

Carminati Emile Victor fils légitime \_\_\_\_\_  
 de Michel Carminati Profession : tailleur de pierres  
 de M<sup>r</sup> Fidèle Comenstat domicilié à Aron.  
 et de Thièrse née Cavalli  
 de M<sup>r</sup> Fidèle.

Inscrit au présent registre le vingt-deux juillet  
 mil huit cent quatre-vingt- Sept sur la déclaration d<sup>e</sup> pu

Confirmé après lecture faite :

Carminati Michel

L'OFFICIER DE L'ÉTAT CIVIL :

Communiqué à la Chancellerie  
 Cantonale à Lausanne

Widame

N<sup>o</sup> 44.  
 Crot  
 Eugénie

Le vingt-cinq juillet \_\_\_\_\_ mil huit cent quatre-vingt-  
 Sept à cinq heures \_\_\_\_\_ minutes du soir  
 est \_\_\_\_\_ né à Epesses.

Crot Eugénie fille légitime \_\_\_\_\_  
 de François Crot Profession : signeron  
 de Villette et Posigny domicilié à Epesses  
 et de Thérèse née Pélly sa femme  
 de Pindore

Inscrit au présent registre le vingt-sept juillet  
 mil huit cent quatre-vingt- Sept sur la déclaration d<sup>e</sup> pu

Confirmé après lecture faite :

François Crot

L'OFFICIER DE L'ÉTAT CIVIL :

Communiqué à Posigny

Widame

N<sup>o</sup> 45  
Fonjallaz  
Elisabeth

Le *vingt trois juillet* \_\_\_\_\_ mil huit cent quatre-vingt-  
*sept* à *quatre* heures \_\_\_\_\_ minutes du *soir* \_\_\_\_\_  
est \_\_\_\_\_ né(e) au *Bret dessus à Epesses* \_\_\_\_\_  
*Fonjallaz Elisabeth* \_\_\_\_\_ fille légitime *posthume*  
de *Charles Fonjallaz* \_\_\_\_\_ Profession: *aubergiste* \_\_\_\_\_  
de *Epesses et Lutry* \_\_\_\_\_ domicilié à \_\_\_\_\_  
et de *Fanny Antoinette Fonjallaz sa femme* \_\_\_\_\_  
de *Epesses et Lutry*; domiciliés au *Bret dessus à Epesses*.  
Inscrit au présent registre le *vingt sept juillet* \_\_\_\_\_  
mil huit cent quatre-vingt-*sept* \_\_\_\_\_ sur la déclaration de *M. le docteur*  
*Pasquier*; lequel a assisté à l'accouchement \_\_\_\_\_  
Confirmé après lecture faite :  
*L. Pasquier*  
L'OFFICIER DE L'ÉTAT CIVIL :  
Communiqué à *Lutry* \_\_\_\_\_ *Abidant*

N<sup>o</sup> 46  
Chapuis  
Berthe

Le *trente-une juillet* \_\_\_\_\_ mil huit cent quatre-vingt-  
*sept* à *trois* heures \_\_\_\_\_ minutes du *soir* \_\_\_\_\_  
est \_\_\_\_\_ né(e) au *Bret Monton sur Grandvaux* \_\_\_\_\_  
*Chapuis Berthe* \_\_\_\_\_ fille légitime \_\_\_\_\_  
de *Marie Chapuis* \_\_\_\_\_ Profession: *lingère* \_\_\_\_\_  
de *Epalinges* \_\_\_\_\_ domiciliée à *Lausanne* \_\_\_\_\_  
~~est~~ *fille elle-même de Jean Louis dit Saas Chapuis et*  
de *Marguerite François née Pache* \_\_\_\_\_  
Inscrit au présent registre le *deux août* \_\_\_\_\_  
mil huit cent quatre-vingt-*sept* \_\_\_\_\_ sur la déclaration de *Charlotte*  
*Bovard*; *sage-femme à Grandvaux*; qui a assisté à l'accouchement \_\_\_\_\_  
Confirmé après lecture faite :  
*Charlotte Bovard*  
*sage-femme*  
L'OFFICIER DE L'ÉTAT CIVIL :  
Communiqué à *Epalinges* \_\_\_\_\_ *Abidant*



N<sup>o</sup> 47  
Guénoué  
Julie

Le deux août \_\_\_\_\_ mil huit cent quatre-vingt-  
sept à deux heures \_\_\_\_\_ minutes du matin  
est \_\_\_\_\_ né à Cully. \_\_\_\_\_  
Guénoué Julie \_\_\_\_\_ fil le légitime \_\_\_\_\_  
de Louis Guénoué \_\_\_\_\_ Profession : cordonnier \_\_\_\_\_  
de Cully et Lutry \_\_\_\_\_ domicilié à Cully. \_\_\_\_\_  
et de Fanchette Sophie Louise ni Schoffer sa femme \_\_\_\_\_  
de Lapraz et Lauenan (Bernard). \_\_\_\_\_  
Inscrit au présent registre le trois août \_\_\_\_\_  
mil huit cent quatre-vingt-sept \_\_\_\_\_ sur la déclaration du père \_\_\_\_\_

Confirmé après lecture faite :

Louis Guénoué

L'OFFICIER DE L'ÉTAT CIVIL :

Communiqué à Lutry

Bidaup

N<sup>o</sup> 48  
Weilliquet  
Constant

Le huit août \_\_\_\_\_ mil huit cent quatre-vingt-  
sept à deux heures \_\_\_\_\_ minutes du soir  
est \_\_\_\_\_ né à Grandvaux. \_\_\_\_\_  
Weilliquet Constant \_\_\_\_\_ fils légitime \_\_\_\_\_  
de Louis Frédéric Weilliquet Profession : vigneron \_\_\_\_\_  
de Grandvaux et Lutry domicilié à Grandvaux \_\_\_\_\_  
et de Tony Louise ni Waridel sa femme \_\_\_\_\_  
de Pralins et de Chaniaz. \_\_\_\_\_  
Inscrit au présent registre le dix août \_\_\_\_\_  
mil huit cent quatre-vingt-sept \_\_\_\_\_ sur la déclaration du père \_\_\_\_\_

Confirmé après lecture faite :

Louis Frédéric Weilliquet

L'OFFICIER DE L'ÉTAT CIVIL :

Communiqué à Lutry

Bidaup

N° 49.  
Meister  
enfant mort-né

Le *Sept* août \_\_\_\_\_ mil huit cent quatre-vingt-  
*Sept* à *Sept* heures \_\_\_\_\_ minutes du *soir*  
est *mort* né à *Grand rive Villette*  
Un enfant du sexe *féminin* \_\_\_\_\_ fil *le* légitime \_\_\_\_\_  
de *Charles Meister* \_\_\_\_\_ Profession : *laitier*  
de *Sumiswald. (Bain)* domicilié à *Grand* \_\_\_\_\_  
et de *Julie née Lavanchy sa femme* \_\_\_\_\_  
de *Savigny, Jurel de Montpueyres* \_\_\_\_\_  
Inscrit au présent registre le *dix huit* août \_\_\_\_\_  
mil huit cent quatre-vingt-*Sept* \_\_\_\_\_ sur la déclaration d'*une* \_\_\_\_\_

Confirmé après lecture faite :

*Charles Meister*

L'OFFICIER DE L'ÉTAT CIVIL :

Communiqué \_\_\_\_\_

*W. Bidaut*

N° 50.  
Thonney  
Louisa

Le *dix Sept* août \_\_\_\_\_ mil huit cent quatre-vingt-  
*Sept.* à *dix* heures \_\_\_\_\_ minutes du *matin*  
est \_\_\_\_\_ né à *Cully* \_\_\_\_\_  
*Thonney Louisa* \_\_\_\_\_ fil *le* légitime \_\_\_\_\_  
de *Jules Lucien Thonney* \_\_\_\_\_ Profession : *cordonnier*  
de *Vulliens* \_\_\_\_\_ domicilié à *Cully* \_\_\_\_\_  
et de *Marie Julie née Charles sa femme* \_\_\_\_\_  
de *Remaufens. (Siboury)* \_\_\_\_\_  
Inscrit au présent registre le *dix neuf* août \_\_\_\_\_  
mil huit cent quatre-vingt-*Sept* \_\_\_\_\_ sur la déclaration d'*une* \_\_\_\_\_

Confirmé après lecture faite :

*Jules Thonney*

L'OFFICIER DE L'ÉTAT CIVIL :

Communiqué à *Mezieres*

*W. Bidaut*



N° 31.  
Jordan  
Mathilde

Le vingt-huit août \_\_\_\_\_ mil huit cent quatre-vingt-  
sept \_\_\_\_\_ à quatre heures \_\_\_\_\_ trente minutes du matin  
est \_\_\_\_\_ né à Arand \_\_\_\_\_

Jordan Mathilde \_\_\_\_\_ fille. légitime \_\_\_\_\_  
de Abram Louis Jordan. Profession : vigneron  
de Savigny et foel \_\_\_\_\_ domicilié à Arand \_\_\_\_\_  
et de Julie née Parisod sa femme \_\_\_\_\_  
de Villetta et Lutry \_\_\_\_\_

Inscrit au présent registre le vingt-huit août \_\_\_\_\_  
mil huit cent quatre-vingt-sept \_\_\_\_\_ sur la déclaration d'un père \_\_\_\_\_

Confirmé après lecture faite :

Louis Jordan

L'OFFICIER DE L'ÉTAT CIVIL :

Communiqué foel et Savigny

Abidaup

N° 32.  
Fonjallaz  
enfant mort né

Le vingt-cinq août \_\_\_\_\_ mil huit cent quatre-vingt-  
sept \_\_\_\_\_ à dix heures \_\_\_\_\_ minutes du matin  
est mort né à Epesses; au Crêt d'Enheruit \_\_\_\_\_

Un enfant d'un sexe féminin \_\_\_\_\_ fille. légitime \_\_\_\_\_  
de Constantin Fonjallaz \_\_\_\_\_ Profession : vigneron \_\_\_\_\_  
de Epesses et Lutry domicilié à Epesses \_\_\_\_\_  
et de Emma née Fonjallaz sa femme \_\_\_\_\_  
de Epesses et Lutry \_\_\_\_\_

Inscrit au présent registre le vingt-cinq août \_\_\_\_\_  
mil huit cent quatre-vingt-sept \_\_\_\_\_ sur la déclaration d'un père \_\_\_\_\_

Confirmé après lecture faite :

C. Fonjallaz

L'OFFICIER DE L'ÉTAT CIVIL :

Communiqué \_\_\_\_\_

Abidaup

N<sup>o</sup> 33  
 Noverraz  
 Marcel Félix

Le Sept Septembre \_\_\_\_\_ mil huit cent quatre-vingt-  
Sept \_\_\_\_\_ à quatre heures \_\_\_\_\_ minutes du matin  
 est \_\_\_\_\_ né \_\_\_\_\_ à aux Granges vieres Villette  
Noverraz Marcel Félix fil s. légitime \_\_\_\_\_  
 de Oberd Noverraz \_\_\_\_\_ Profession : agriculteur  
 de Cully & Lutry \_\_\_\_\_ domicilié à aux Granges vieres Villette  
 et de Marianne Chappuis \_\_\_\_\_  
 de Villette & Lutry \_\_\_\_\_

Inscrit au présent registre le Sept Septembre \_\_\_\_\_  
 mil huit cent quatre-vingt-Sept \_\_\_\_\_ sur la déclaration du père \_\_\_\_\_

Confirmé après lecture faite :

Charles Noverraz

Communiqué à Lutry

L'OFFICIER DE L'ÉTAT CIVIL :

Widmann

N<sup>o</sup> 34  
 Duflon  
 Ernest

Le quinze Septembre \_\_\_\_\_ mil huit cent quatre-vingt-  
Sept \_\_\_\_\_ à trois heures \_\_\_\_\_ minutes du matin  
 est \_\_\_\_\_ né \_\_\_\_\_ à Arand  
Duflon Ernest \_\_\_\_\_ fil s. légitime \_\_\_\_\_  
 de Eugène Duflon \_\_\_\_\_ Profession : boulangère  
 de Arand \_\_\_\_\_ domicilié à Arand \_\_\_\_\_  
 et de Eugénie Chappuis sa femme \_\_\_\_\_  
 de Villette & Lutry \_\_\_\_\_

Inscrit au présent registre le Seizi Septembre \_\_\_\_\_  
 mil huit cent quatre-vingt-Sept \_\_\_\_\_ sur la déclaration du père \_\_\_\_\_

Confirmé après lecture faite :

Eug Duflon

Communiqué \_\_\_\_\_

L'OFFICIER DE L'ÉTAT CIVIL :

Widmann



N° 55.  
Wenger  
Charles Frédéric

Le vingt deux Septembre \_\_\_\_\_ mil huit cent quatre-vingt-  
Sept \_\_\_\_\_ à cinq heures \_\_\_\_\_ minutes du matin  
est \_\_\_\_\_ né à Tréport sur Vilette \_\_\_\_\_  
Wenger Charles Frédéric \_\_\_\_\_ fil & légitime \_\_\_\_\_  
de Charles Wenger \_\_\_\_\_ Profession : agriculteur \_\_\_\_\_  
de Thiracheu (Beno) domicilié sur Vilette \_\_\_\_\_  
et de Clusette née Diberens sa femme \_\_\_\_\_  
de Parigny \_\_\_\_\_  
Inscrit au présent registre le 23 Septembre \_\_\_\_\_  
mil huit cent quatre-vingt-Sept \_\_\_\_\_ sur la déclaration d'un père \_\_\_\_\_

Confirmé après lecture faite :

Wenger Charles

L'OFFICIER DE L'ÉTAT CIVIL :

Communiqué à Thiracheu

Bidaup

N° 56.  
Bach  
Anna Marie

Le vingt quatre Septembre \_\_\_\_\_ mil huit cent quatre-vingt-  
Sept \_\_\_\_\_ à cinq heures \_\_\_\_\_ minutes du matin  
est \_\_\_\_\_ né à Grandvaux \_\_\_\_\_  
Bach Anna Marie \_\_\_\_\_ fil le légitime \_\_\_\_\_  
de Gottlieb Bach \_\_\_\_\_ Profession : laitier \_\_\_\_\_  
de Gesserry \_\_\_\_\_ domicilié à Grandvaux \_\_\_\_\_  
et de Anna née Corboz \_\_\_\_\_  
de Châtelot \_\_\_\_\_  
Inscrit au présent registre le vingt six Septembre \_\_\_\_\_  
mil huit cent quatre-vingt-Sept \_\_\_\_\_ sur la déclaration d'un père \_\_\_\_\_

Confirmé après lecture faite :

Gottlieb Bach

L'OFFICIER DE L'ÉTAT CIVIL :

Communiqué à Gesserry

Bidaup

N<sup>o</sup> 57  
Bujard  
Alicia

Le vingt-cinq septembre \_\_\_\_\_ mil huit cent quatre-vingt-  
sept à dix heures \_\_\_\_\_ minutes du matin  
est \_\_\_\_\_ né à Aix \_\_\_\_\_  
Bujard Alicia \_\_\_\_\_ fil le légitime \_\_\_\_\_  
de Eugène Jules Bujard \_\_\_\_\_ Profession: vigneron \_\_\_\_\_  
de Pierre et Lucey \_\_\_\_\_ domicilié à Aix \_\_\_\_\_  
et de Marie née Cossy sa femme \_\_\_\_\_  
de Claudine \_\_\_\_\_

Inscrit au présent registre le vingt-cinq septembre \_\_\_\_\_  
mil huit cent quatre-vingt-sept \_\_\_\_\_ sur la déclaration de \_\_\_\_\_

Confirmé après lecture faite :

Jules Bujard

L'OFFICIER DE L'ÉTAT CIVIL :

Communiqué

P. Lucey

A. Bidault

N<sup>o</sup> 58  
Manigley  
William Louis

Le premier octobre \_\_\_\_\_ mil huit cent quatre-vingt-  
sept à dix heures \_\_\_\_\_ minutes du soir  
est \_\_\_\_\_ né à Cully \_\_\_\_\_  
Manigley William Louis fil le légitime \_\_\_\_\_  
de François Louis Alois Manigley Profession: vigneron \_\_\_\_\_  
de J. Favard \_\_\_\_\_ domicilié à Cully \_\_\_\_\_  
et de Natalie née Dorat \_\_\_\_\_  
de Marianne \_\_\_\_\_

Inscrit au présent registre le trois octobre \_\_\_\_\_  
mil huit cent quatre-vingt-sept \_\_\_\_\_ sur la déclaration de \_\_\_\_\_

Confirmé après lecture faite :

Alois Manigley

L'OFFICIER DE L'ÉTAT CIVIL :

Communiqué

P. Chev. de Ville

A. Bidault



N<sup>o</sup> 54  
Baatar  
Mario Emile

Le cinq octobre \_\_\_\_\_ mil huit cent quatre-vingt-  
sept à deux heures \_\_\_\_\_ minutes du soir \_\_\_\_\_  
est \_\_\_\_\_ né à Aranc \_\_\_\_\_

Baatar Mario Emile \_\_\_\_\_ fil le légitime \_\_\_\_\_  
de Louis François Baatar \_\_\_\_\_ Profession : vigneron  
de Demoret \_\_\_\_\_ domicilié à Aranc \_\_\_\_\_  
et de Esther Bochaty (sa femme) \_\_\_\_\_  
de Martigny, ville (Valais) \_\_\_\_\_

Inscrit au présent registre le six octobre \_\_\_\_\_  
mil huit cent quatre-vingt-sept \_\_\_\_\_ sur la déclaration de \_\_\_\_\_

Confirmé après lecture faite :

Louis Baatar

L'OFFICIER DE L'ÉTAT CIVIL :

Communiqué d' \_\_\_\_\_

Bidaup

N<sup>o</sup> 60  
Noverraz  
Victor

Le onze octobre \_\_\_\_\_ mil huit cent quatre-vingt-  
sept à une heure \_\_\_\_\_ minutes du soir \_\_\_\_\_  
est \_\_\_\_\_ né à Pray, Grand, rive Grandbaud \_\_\_\_\_

Noverraz Victor \_\_\_\_\_ fil le légitime \_\_\_\_\_  
de Samuel François Noverraz \_\_\_\_\_ Profession : agriculteur  
de Cully et Lutry \_\_\_\_\_ domicilié à Pray, Grand \_\_\_\_\_  
et de Rosalie née Goyat (sa femme) \_\_\_\_\_  
de Villetta et Lutry \_\_\_\_\_

Inscrit au présent registre le onze octobre \_\_\_\_\_  
mil huit cent quatre-vingt-sept \_\_\_\_\_ sur la déclaration de \_\_\_\_\_

Confirmé après lecture faite :

Samuel Fr. Noverraz

L'OFFICIER DE L'ÉTAT CIVIL :

Communiqué d' \_\_\_\_\_

Bidaup

N<sup>o</sup> 61  
Baatar  
Marie Louise

Le quatorze octobre \_\_\_\_\_ mil huit cent quatre-vingt-  
Sept à deux heures \_\_\_\_\_ minutes du Soir \_\_\_\_\_  
est \_\_\_\_\_ né à Cully \_\_\_\_\_  
Baatar Marie Louise \_\_\_\_\_ fille légitime \_\_\_\_\_  
de Constant Baatar \_\_\_\_\_ Profession : vigneron \_\_\_\_\_  
de Demoret \_\_\_\_\_ domicilié à Cully \_\_\_\_\_  
et de Louise née Lini Lafemme \_\_\_\_\_  
de Piss et Lutry \_\_\_\_\_

Inscrit au présent registre le quinze octobre \_\_\_\_\_  
mil huit cent quatre-vingt-Sept \_\_\_\_\_ sur la déclaration du père \_\_\_\_\_

Confirmé après lecture faite :

Constant Baatar

L'OFFICIER DE L'ÉTAT CIVIL :

Communiqué à Mollerand

Bidaux

N<sup>o</sup> 62  
Schöttlin  
Louisa

Le treize octobre \_\_\_\_\_ mil huit cent quatre-vingt-  
Sept à cinq heures \_\_\_\_\_ minutes du matin \_\_\_\_\_  
est \_\_\_\_\_ né à Piss \_\_\_\_\_  
Schöttlin Louisa \_\_\_\_\_ fille légitime \_\_\_\_\_  
de Frédéric Schöttlin \_\_\_\_\_ Profession : tailleur \_\_\_\_\_  
de Unterhallau (Schaffhouse) domicilié à Piss \_\_\_\_\_  
et de Adèle née Lanchy sa femme \_\_\_\_\_  
de Parigny et Jorel (Lorraine) \_\_\_\_\_

Inscrit au présent registre le quinze octobre \_\_\_\_\_  
mil huit cent quatre-vingt-Sept \_\_\_\_\_ sur la déclaration du père \_\_\_\_\_

Confirmé après lecture faite :

Frédéric Schöttli

L'OFFICIER DE L'ÉTAT CIVIL :

Communiqué à Unterhallau

Bidaux



N<sup>o</sup> 63  
Parisod  
Robert François

Le dix sept octobre \_\_\_\_\_ mil huit cent quatre-vingt-  
sept \_\_\_\_\_ à deux heures \_\_\_\_\_ minutes du matin  
est \_\_\_\_\_ né à Epesses \_\_\_\_\_  
Parisod Robert François \_\_\_\_\_ fil \_\_\_\_\_ légitime \_\_\_\_\_  
de François Parisod \_\_\_\_\_ Profession : vigneron \_\_\_\_\_  
de Dillette et Lutry \_\_\_\_\_ domicilié à Epesses \_\_\_\_\_  
et de Saline ni Chapallaz sa femme \_\_\_\_\_  
de Chapelles sur Mondov. \_\_\_\_\_  
Inscrit au présent registre le dix huit octobre \_\_\_\_\_  
mil huit cent quatre-vingt- sept \_\_\_\_\_ sur la déclaration d u <sup>p</sup> \_\_\_\_\_

Confirmé après lecture faite :

François Parisod

L'OFFICIER DE L'ÉTAT CIVIL :

Communiqué à Lutry

Abidaup

N<sup>o</sup> 64  
Coeytaux  
Marguerite Blanche

Le dix huit octobre \_\_\_\_\_ mil huit cent quatre-vingt-  
sept \_\_\_\_\_ à huit heures \_\_\_\_\_ trente minutes du matin  
est \_\_\_\_\_ né à Cully \_\_\_\_\_  
Coeytaux Marguerite Blanche fil \_\_\_\_\_ légitime \_\_\_\_\_  
de Charles Marc Coeytaux \_\_\_\_\_ Profession : vigneron \_\_\_\_\_  
de Daillens \_\_\_\_\_ domicilié à Cully \_\_\_\_\_  
et de François Louis ni Bovard sa femme \_\_\_\_\_  
de Epesses \_\_\_\_\_  
Inscrit au présent registre le dix neuf octobre \_\_\_\_\_  
mil huit cent quatre-vingt- sept \_\_\_\_\_ sur la déclaration d u <sup>p</sup> \_\_\_\_\_

Confirmé après lecture faite :

Ch<sup>s</sup> Coeytaux

L'OFFICIER DE L'ÉTAT CIVIL :

Communiqué à Daillens

Abidaup

N<sup>o</sup> 65.  
Paschoud  
Aloïs

Le dix-neuf octobre \_\_\_\_\_ mil huit cent quatre-vingt-  
Sept \_\_\_\_\_ à cinq heures \_\_\_\_\_ trente minutes du matin  
est \_\_\_\_\_ né à la Grangette rive Cresset \_\_\_\_\_  
Paschoud Aloïs \_\_\_\_\_ fil \_\_\_\_\_ légitime \_\_\_\_\_  
de Henri Paschoud \_\_\_\_\_ Profession.: vigneron \_\_\_\_\_  
de Forêt et Saigny \_\_\_\_\_ domicilié à rive Cresset \_\_\_\_\_  
et de Léa ni Anthof sa femme \_\_\_\_\_  
de Schwangenegg (Beauv.) \_\_\_\_\_

Inscrit au présent registre le vingt octobre \_\_\_\_\_  
mil huit cent quatre-vingt-Sept \_\_\_\_\_ sur la déclaration du père \_\_\_\_\_

Confirmé après lecture faite :

Henri Paschoud

L'OFFICIER DE L'ÉTAT CIVIL :

Communiqué à Forêt et Saigny

Widaup

N<sup>o</sup> 66.  
Chausy  
Louis Marie

Le huit novembre \_\_\_\_\_ mil huit cent quatre-vingt-  
Sept \_\_\_\_\_ à Sept heures \_\_\_\_\_ minutes du soir \_\_\_\_\_  
est \_\_\_\_\_ né à Pécis \_\_\_\_\_  
Chausy Louis Marie \_\_\_\_\_ fil \_\_\_\_\_ légitime \_\_\_\_\_  
de Jules Louis Chausy \_\_\_\_\_ Profession.: vigneron \_\_\_\_\_  
de Yens \_\_\_\_\_ domicilié à Pécis \_\_\_\_\_  
et de Céline ni David sa femme \_\_\_\_\_  
de Fey \_\_\_\_\_

Inscrit au présent registre le neuf novembre \_\_\_\_\_  
mil huit cent quatre-vingt-Sept \_\_\_\_\_ sur la déclaration du père \_\_\_\_\_

Confirmé après lecture faite :

Jules Chausy

L'OFFICIER DE L'ÉTAT CIVIL :

Communiqué à Villars sous Yens

Widaup



X  
N° 68  
Noverray  
François

Le dix novembre \_\_\_\_\_ mil huit cent quatre-vingt-  
sept à minuit heure \_\_\_\_\_ minutes du \_\_\_\_\_  
est \_\_\_\_\_ né à Epesses \_\_\_\_\_  
Noverray François \_\_\_\_\_ fils illégitime \_\_\_\_\_  
de Marie Noverray \_\_\_\_\_ Profession : vigneron  
de Bully et Savigny domicilié à Epesses \_\_\_\_\_  
et de fille elle-même de François Louis Noverray; et  
de Jeanne Louise Henriette née Pilet \_\_\_\_\_

Inscrit au présent registre le douze novembre \_\_\_\_\_  
mil huit cent quatre-vingt-sept \_\_\_\_\_ sur la déclaration de François Louis  
Noverray, domicilié à Epesses; son grand-père. \_\_\_\_\_

Confirmé après lecture faite :  
François Louis Noverray

L'OFFICIER DE L'ÉTAT CIVIL :

Communiqué à Savigny

Widauy

N° 68.  
Bovard  
Hélène

Le vingt deux novembre \_\_\_\_\_ mil huit cent quatre-vingt-  
sept à une heure \_\_\_\_\_ minutes du matin \_\_\_\_\_  
est \_\_\_\_\_ né à Grandvaux. \_\_\_\_\_  
Bovard Hélène \_\_\_\_\_ fille légitime \_\_\_\_\_  
de François Frédéric Bovard \_\_\_\_\_ Profession : mason \_\_\_\_\_  
de Villette \_\_\_\_\_ domicilié à Grandvaux \_\_\_\_\_  
et de Jenny née Zeller sa femme \_\_\_\_\_  
de Savigny et St. Étienne (Bard). \_\_\_\_\_

Inscrit au présent registre le vingt trois novembre \_\_\_\_\_  
mil huit cent quatre-vingt-sept \_\_\_\_\_ sur la déclaration de son \_\_\_\_\_

Confirmé après lecture faite :  
François Frédéric Bovard

L'OFFICIER DE L'ÉTAT CIVIL :

Communiqué

Widauy

N<sup>o</sup> 69  
Guignard  
Emile Robert

Le *vingt huit novembre* \_\_\_\_\_ mil huit cent quatre-vingt-  
*sept* à *huit* heures \_\_\_\_\_ minutes du *matin*  
est \_\_\_\_\_ né à *Bully* \_\_\_\_\_  
*Guignard Emile Robert* fil *s.* légitime \_\_\_\_\_  
de *Emile Guignard* \_\_\_\_\_ Profession : *employé à l'É.S.A.S.*  
de *Lieu* \_\_\_\_\_ domicilié à *Bully* \_\_\_\_\_  
et de *Mariette Lesiger sa femme* \_\_\_\_\_  
de *Hermigier (Berru)* \_\_\_\_\_

Inscrit au présent registre le *vingt neuf novembre* \_\_\_\_\_  
mil huit cent quatre-vingt-*sept* \_\_\_\_\_ sur la déclaration de *son* \_\_\_\_\_

Confirmé après lecture faite :

*Emile Guignard*

L'OFFICIER DE L'ÉTAT CIVIL :

Communiqué *au Lieu*

*P. Bichard*

N<sup>o</sup> 70  
Lambelet  
Julien Louis

Le *Trois décembre* \_\_\_\_\_ mil huit cent quatre-vingt-  
*sept* à *Six* heures \_\_\_\_\_ minutes du *matin*  
est \_\_\_\_\_ né à *Epesses* \_\_\_\_\_  
*Lambelet Julien Louis* fil *s.* légitime \_\_\_\_\_  
de *Louis Lambelet* \_\_\_\_\_ Profession : *vigneron* \_\_\_\_\_  
de *Epesses & Forêt (Laraine)* domicilié à *Epesses* \_\_\_\_\_  
et de *Louise Françoise née Pouppe sa femme* \_\_\_\_\_  
de *Epesses & Lutry* \_\_\_\_\_

Inscrit au présent registre le *Six décembre* \_\_\_\_\_  
mil huit cent quatre-vingt-*sept* \_\_\_\_\_ sur la déclaration de *sa femme* \_\_\_\_\_

Confirmé après lecture faite :

*Louis Lambelet*

L'OFFICIER DE L'ÉTAT CIVIL :

Communiqué *à Forêt (Laraine)*

*P. Bichard*



N° 71  
Arnaud  
Paul Henri

Le quatre décembre \_\_\_\_\_ mil huit cent quatre-vingt-  
sept à deux heures \_\_\_\_\_ minutes du matin  
est \_\_\_\_\_ né à Paris \_\_\_\_\_  
Arnaud Paul Henri \_\_\_\_\_ fil l. légitime \_\_\_\_\_  
de Henri Louis Arnaud \_\_\_\_\_ Profession : chef d'équipe charbon.  
de Condé-le-Château \_\_\_\_\_ domicilié à Paris \_\_\_\_\_  
et de Fanny née Polony de femme \_\_\_\_\_  
de Lutry \_\_\_\_\_  
Inscrit au présent registre le six décembre \_\_\_\_\_  
mil huit cent quatre-vingt-sept \_\_\_\_\_ sur la déclaration d'acte \_\_\_\_\_

Confirmé après lecture faite :

H. Arnaud

L'OFFICIER DE L'ÉTAT CIVIL :

Communiqué à Paris

W. Bidault

N° 72  
Fournay Crot  
enfant mort né.

Le vingt deux décembre \_\_\_\_\_ mil huit cent quatre-vingt-  
sept à une heure \_\_\_\_\_ minutes du soir  
est mort né à Cully \_\_\_\_\_  
un enfant du sexe féminin \_\_\_\_\_ fil l. légitime \_\_\_\_\_  
de Henri Crot agriculteur \_\_\_\_\_ Profession : \_\_\_\_\_  
de Cully et Lutry \_\_\_\_\_ domicilié à Cully \_\_\_\_\_  
et de Eugénie née Fournay \_\_\_\_\_  
de Cully et Lutry \_\_\_\_\_  
Inscrit au présent registre le vingt quatre décembre \_\_\_\_\_  
mil huit cent quatre-vingt-sept \_\_\_\_\_ sur la déclaration de pu \_\_\_\_\_

Confirmé après lecture faite :

H. Crot

L'OFFICIER DE L'ÉTAT CIVIL :

Communiqué \_\_\_\_\_

W. Bidault

Approuvé la rédaction de  
mon Fournay; unplace par l'act.  
Cully le 24<sup>ème</sup> 1887  
W. Bidault

N<sup>o</sup> 43  
Riccard  
Elisabeth

Le vingt-trois décembre \_\_\_\_\_ mil huit cent quatre-vingt-  
sept à midi heure \_\_\_\_\_ cinquante minutes du \_\_\_\_\_  
est \_\_\_\_\_ né à Grandvaux.

Riccard Elisabeth \_\_\_\_\_ fil le légitime \_\_\_\_\_  
de François Benjamin Riccard Profession : agriculteur  
de Grandvaux \_\_\_\_\_ domicilié à Grandvaux \_\_\_\_\_  
et de Mélanie Charlotte Louise ni Poveroy \_\_\_\_\_  
de Cully & Lutry \_\_\_\_\_

Inscrit au présent registre le vingt quatre décembre \_\_\_\_\_  
mil huit cent quatre-vingt- \_\_\_\_\_ sur la déclaration d \_\_\_\_\_

Confirmé après lecture faite :

*F. Riccard*

L'OFFICIER DE L'ÉTAT CIVIL :

Communiqué \_\_\_\_\_

*W. Bidaux*

N<sup>o</sup>

Le Numéro 43 à la page 60 est celui mil huit cent quatre-vingt-  
de la dernière inscription faite pendant \_\_\_\_\_  
est né \_\_\_\_\_ de la \_\_\_\_\_ double du présent registre sont conformes.

Ce que nous certifions aujourdhui \_\_\_\_\_

de \_\_\_\_\_ Profession : \_\_\_\_\_  
de \_\_\_\_\_ domicilié à \_\_\_\_\_  
et de \_\_\_\_\_  
de \_\_\_\_\_



Inscrit au présent registre le \_\_\_\_\_  
mil huit cent quatre-vingt- \_\_\_\_\_ sur la déclaration d \_\_\_\_\_

Confirmé après lecture faite : *Acte double a été remis à l'autorité cantonale, en exécution de l'article 2 de la loi*

L'OFFICIER DE L'ÉTAT CIVIL :

Communiqué \_\_\_\_\_

*W. Bidaux*





N<sup>o</sup> 1  
Hédérrey  
Marthe

Le *Dix* janvier \_\_\_\_\_ mil huit cent quatre-vingt-  
*huit* \_\_\_\_\_ à *une* heure \_\_\_\_\_ minutes du *jour* \_\_\_\_\_  
est \_\_\_\_\_ né à *Cully* \_\_\_\_\_  
*Hédérrey Marthe* \_\_\_\_\_ fil *l* légitime \_\_\_\_\_  
de *Frédéric Hédérrey* \_\_\_\_\_ Profession : *signieur* \_\_\_\_\_  
de *Cully et Lutry* \_\_\_\_\_ domicilié à *Cully* \_\_\_\_\_  
et de *Simon né Eugène Saffin* \_\_\_\_\_  
de *Lutry et Villette* \_\_\_\_\_

Inscrit au présent registre le *Sept* janvier \_\_\_\_\_  
mil huit cent quatre-vingt-*huit* \_\_\_\_\_ sur la déclaration d*u* *père* \_\_\_\_\_

Confirmé après lecture faite :

*Hédérrey*

L'OFFICIER DE L'ÉTAT CIVIL :

Communiqué à *Lutry*

*Bidaire*

N<sup>o</sup> 2  
Capt *décédé*  
Robert *le 9 juillet 1898*

Le *dix* janvier \_\_\_\_\_ mil huit cent quatre-vingt-  
*huit* \_\_\_\_\_ à *Six* heures \_\_\_\_\_ *vingt* minutes du *soir* \_\_\_\_\_  
est \_\_\_\_\_ né au *Bois de Romont sur Epesses* \_\_\_\_\_  
*Capt Robert* \_\_\_\_\_ fil *l* légitime \_\_\_\_\_  
de *Constant Capt* \_\_\_\_\_ Profession : *agriculteur* \_\_\_\_\_  
de *Chenit* \_\_\_\_\_ domicilié à *Epesses* \_\_\_\_\_  
et de *Abelard Robin né Margairaz Saffin* \_\_\_\_\_  
de *Forel* \_\_\_\_\_

Inscrit au présent registre le *onze* janvier \_\_\_\_\_  
mil huit cent quatre-vingt-*huit* \_\_\_\_\_ sur la déclaration d*u* *père* \_\_\_\_\_

Confirmé après lecture faite :

*Constant Capt*

L'OFFICIER DE L'ÉTAT CIVIL :

Communiqué au *Chenit*

*Bidaire*

N<sup>o</sup> 3  
Pahud  
Lina Blanche.

Le vingt cinq janvier \_\_\_\_\_ mil huit cent quatre-vingt-  
huit à neuf heures \_\_\_\_\_ minutes du matin  
est \_\_\_\_\_ né à Bully \_\_\_\_\_  
Pahud Lina Blanche \_\_\_\_\_ fil le légitime \_\_\_\_\_  
de Charles Pahud \_\_\_\_\_ Profession : gendarme  
de Ogenb \_\_\_\_\_ domicilié à Nyon \_\_\_\_\_  
et de Colette Marguerite ni Dubou \_\_\_\_\_  
de Lutry et Grandvaux, domiciliée à Bully \_\_\_\_\_  
Inscrit au présent registre le vingt cinq janvier \_\_\_\_\_  
mil huit cent quatre-vingt-huit \_\_\_\_\_ sur la déclaration d'un père \_\_\_\_\_

Confirmé après lecture faite :

*Pahud J. Gend.*

L'OFFICIER DE L'ÉTAT CIVIL :

Communiqué à St. Leger

*Widanz*

N<sup>o</sup> 4  
Cordey  
Vincent

Le vingt trois janvier \_\_\_\_\_ mil huit cent quatre-vingt-  
huit à sept heures \_\_\_\_\_ trente minutes du soir \_\_\_\_\_  
est \_\_\_\_\_ né à la Présenterie Villette \_\_\_\_\_  
Cordey Vincent \_\_\_\_\_ fil le légitime \_\_\_\_\_  
de Jules Daniel Cordey \_\_\_\_\_ Profession : agriculteur \_\_\_\_\_  
de Savigny \_\_\_\_\_ domicilié à Villette \_\_\_\_\_  
et de Lucie ni Ponby la femme \_\_\_\_\_  
de Sullay et de Montpreveaux \_\_\_\_\_  
Inscrit au présent registre le vingt trois janvier \_\_\_\_\_  
mil huit cent quatre-vingt-huit \_\_\_\_\_ sur la déclaration d'un père \_\_\_\_\_

Confirmé après lecture faite :

*Jules Daniel Cordey*

L'OFFICIER DE L'ÉTAT CIVIL :

Communiqué à Savigny

*Widanz*



N<sup>o</sup> 5  
Parisod  
Gia

Le trois février \_\_\_\_\_ mil huit cent quatre-vingt-  
huit \_\_\_\_\_ à midi heure \_\_\_\_\_ minutes du \_\_\_\_\_  
est \_\_\_\_\_ née à Villette \_\_\_\_\_  
Parisod Gia \_\_\_\_\_ fil le légitime \_\_\_\_\_  
de Armi Louis Parisod \_\_\_\_\_ Profession : sergent \_\_\_\_\_  
de Lutry et Villette \_\_\_\_\_ domicilié à Villette \_\_\_\_\_  
et de Adeline Hortense Josephine Festuz sa femme \_\_\_\_\_  
de Lutry et Villette \_\_\_\_\_

Inscrit au présent registre le quatre février \_\_\_\_\_  
mil huit cent quatre-vingt-huit \_\_\_\_\_ sur la déclaration du père \_\_\_\_\_

Confirmé après lecture faite :

Armi Parisod

L'OFFICIER DE L'ÉTAT CIVIL :

Communiqué à Lutry

A. Bidault

N<sup>o</sup> 6  
Mégroz  
Blanche Adèle

Le douze février \_\_\_\_\_ mil huit cent quatre-vingt-  
huit \_\_\_\_\_ à quatre heures \_\_\_\_\_ trente minutes du matin \_\_\_\_\_  
est \_\_\_\_\_ né à Grandvaux \_\_\_\_\_  
Mégroz Blanche Adèle \_\_\_\_\_ fil le légitime \_\_\_\_\_  
de Henri Mégroz \_\_\_\_\_ Profession : sergent \_\_\_\_\_  
de Lutry et d'Espesses \_\_\_\_\_ domicilié à Grandvaux \_\_\_\_\_  
et de Louise Marguerite ni Déombas \_\_\_\_\_  
de Lutry \_\_\_\_\_

Inscrit au présent registre le quatorze février \_\_\_\_\_  
mil huit cent quatre-vingt-huit \_\_\_\_\_ sur la déclaration du père \_\_\_\_\_

Confirmé après lecture faite :

Henri Mégroz

L'OFFICIER DE L'ÉTAT CIVIL :

Communiqué à Lutry

A. Bidault

N° 7  
Chaubert  
Ernest Henri

Le *singt quatre février* \_\_\_\_\_ mil huit cent quatre-vingt-  
*huit* à *vingt* heure \_\_\_\_\_ minutes du *matin*  
est \_\_\_\_\_ né à *Grandvaux* \_\_\_\_\_  
*Chaubert Ernest Henri* \_\_\_\_\_ fil ✓ légitime \_\_\_\_\_  
de *Jules Chaubert* \_\_\_\_\_ Profession : *vigneron* \_\_\_\_\_  
de *Corsies près Vesey* \_\_\_\_\_ domicilié à *Grandvaux* \_\_\_\_\_  
et de *Emilie Elise née Kuffler* \_\_\_\_\_  
de *Puis* \_\_\_\_\_

Inscrit au présent registre le *singt quatre février* \_\_\_\_\_  
mil huit cent quatre-vingt-*huit* \_\_\_\_\_ sur la déclaration de *voies* \_\_\_\_\_

Confirmé après lecture faite :

*Jules Chaubert*

L'OFFICIER DE L'ÉTAT CIVIL :

Communiqué à *Corsies* \_\_\_\_\_

*Bidaud*

N° 8  
Deprez  
Georges Henri

Le *Sept mai* \_\_\_\_\_ mil huit cent quatre-vingt-  
*huit* à *Sept* heures \_\_\_\_\_ *vingt* minutes du *matin*  
est \_\_\_\_\_ né à *Cully* \_\_\_\_\_  
*Deprez Georges Henri* \_\_\_\_\_ fil ✓ légitime \_\_\_\_\_  
de *Jean Louis Victor Deprez* \_\_\_\_\_ Profession : *procureur près*  
de *Lutry* \_\_\_\_\_ domicilié à *Cully* \_\_\_\_\_  
et de *Jeanne Caroline Arthémise née Leyraz la femme* \_\_\_\_\_  
de *Saint Saphorin (Chavaux)* \_\_\_\_\_

Inscrit au présent registre le *Sept mai* \_\_\_\_\_  
mil huit cent quatre-vingt-*huit* \_\_\_\_\_ sur la déclaration de *voies* \_\_\_\_\_

Confirmé après lecture faite :

*J. Deprez J.H.*

L'OFFICIER DE L'ÉTAT CIVIL :

Communiqué à *Lutry* \_\_\_\_\_

*Bidaud*





N<sup>o</sup> 11  
Gillieron.  
Germain Diolette  
Mita.

Le vingt huit mai \_\_\_\_\_ mil huit cent quatre-vingt-  
huit à trois heures \_\_\_\_\_ trente minutes du soir \_\_\_\_\_  
est \_\_\_\_\_ né à Gully \_\_\_\_\_  
Gillieron Germain Diolette Mita fil le légitime \_\_\_\_\_  
de Paul Philippe Gillieron \_\_\_\_\_ Profession Secrétaire de Station  
de Servin \_\_\_\_\_ domicilié à Gully \_\_\_\_\_  
et de Ida mi Duboué sa femme \_\_\_\_\_  
de Gully et Gully \_\_\_\_\_

Inscrit au présent registre le vingt six mai \_\_\_\_\_  
mil huit cent quatre-vingt-huit \_\_\_\_\_ sur la déclaration de Batha Duboué  
banquière à Gully, No trente \_\_\_\_\_

Confirmé après lecture faite :

Batha Duboué

L'OFFICIER DE L'ÉTAT CIVIL :

Communiqué à Cron-la-Ville

Michaud

N<sup>o</sup> 12  
Marmillon  
Louis  
frayons

Le vingt quatre mai \_\_\_\_\_ mil huit cent quatre-vingt-  
huit à onze heures \_\_\_\_\_ minutes du soir \_\_\_\_\_  
est \_\_\_\_\_ né à Gully \_\_\_\_\_  
Marmillon Louis \_\_\_\_\_ fil le légitime \_\_\_\_\_  
de François Marmillon \_\_\_\_\_ Profession : pêcheur \_\_\_\_\_  
de Guyrin (Sainte Perou) domicilié à Gully \_\_\_\_\_  
et de Felice Julie mi Dejirent sa femme \_\_\_\_\_  
de Sauter \_\_\_\_\_

Inscrit au présent registre le vingt six mai \_\_\_\_\_  
mil huit cent quatre-vingt-huit \_\_\_\_\_ sur la déclaration de Albertine  
Michaud sage femme à Gully \_\_\_\_\_

Confirmé après lecture faite :

Albertine Michaud Bujard  
sage femme.

L'OFFICIER DE L'ÉTAT CIVIL :

Communiqué à la Charcoalerie  
à Louvain.

Michaud



N<sup>o</sup> 13  
Giddey  
Oscar.

Le *trois* *avril* \_\_\_\_\_ mil huit cent quatre-vingt-  
*huit* \_\_\_\_\_ à *sept* heures \_\_\_\_\_ *trente* minutes du *soir* \_\_\_\_\_  
est \_\_\_\_\_ né \_\_\_\_\_ à *u Graboz sive Grandvaux* \_\_\_\_\_  
*Giddey Oscar* \_\_\_\_\_ fil *l.* légitime \_\_\_\_\_  
de *François Louis Giddey* \_\_\_\_\_ Profession : *agriculteur* \_\_\_\_\_  
de *Grandvaux et Lutry* \_\_\_\_\_ domicilié à *u Graboz sive Grandvaux* \_\_\_\_\_  
et de *Marie ni Buisson sa femme* \_\_\_\_\_  
de *Maxilly (Sainte Colombe)* \_\_\_\_\_

Inscrit au présent registre le *trois* *avril* \_\_\_\_\_  
mil huit cent quatre-vingt-*huit* \_\_\_\_\_ sur la déclaration d'*un* \_\_\_\_\_

Confirmé après lecture faite :

*Giddey François L<sup>d</sup>*

L'OFFICIER DE L'ÉTAT CIVIL :

Communiqué à *l'officier* \_\_\_\_\_

*Bidault*

N<sup>o</sup> 14  
Fayet  
Gina Eugénie

Le *dix-sept* *avril* \_\_\_\_\_ mil huit cent quatre-vingt-  
*huit* \_\_\_\_\_ à *trois* heures \_\_\_\_\_ minutes du *matin* \_\_\_\_\_  
est \_\_\_\_\_ né \_\_\_\_\_ à *u Graboz sive Grandvaux* \_\_\_\_\_  
*Fayet Gina Eugénie* \_\_\_\_\_ fil *l.* légitime \_\_\_\_\_  
de *Samuel Henri Fayet* \_\_\_\_\_ Profession : *marchand* \_\_\_\_\_  
de *Villette et Lutry* \_\_\_\_\_ domicilié *sive Grandvaux* \_\_\_\_\_  
et de *Charlotte ni Bastian sa femme* \_\_\_\_\_  
de *Lutry et Forel* \_\_\_\_\_

Inscrit au présent registre le *dix-sept* *avril* \_\_\_\_\_  
mil huit cent quatre-vingt-*huit* \_\_\_\_\_ sur la déclaration d'*un* \_\_\_\_\_

Confirmé après lecture faite :

*Fayet H<sup>r</sup>*

L'OFFICIER DE L'ÉTAT CIVIL :

Communiqué à *l'officier* \_\_\_\_\_

*Bidault*

N° 15

Lin

Rodolphe  
classé à  
30 juin 1888Le dix-sept avril \_\_\_\_\_ mil huit cent quatre-vingt-  
huit à huit heures \_\_\_\_\_ minutes du soir

est \_\_\_\_\_ né à Pies \_\_\_\_\_

Lin Rodolphe \_\_\_\_\_ fil \_\_\_\_\_ légitime \_\_\_\_\_

de Victor Lin \_\_\_\_\_ Profession : vigneron \_\_\_\_\_

de Pies et Lutry \_\_\_\_\_ domicilié à Pies \_\_\_\_\_

et de Marie Louise ni Bymois sa femme \_\_\_\_\_

de Belmont sur Chauxanne \_\_\_\_\_

Inscrit au présent registre le dix-sept avril \_\_\_\_\_

mil huit cent quatre-vingt-huit \_\_\_\_\_ sur la déclaration du père \_\_\_\_\_

Confirmé après lecture faite :

Victor Lin

L'OFFICIER DE L'ÉTAT CIVIL :

Communiqué P. Lutry.

Bidaire

N° 16

Bessat

Marie Louise

Le dix-neuf avril \_\_\_\_\_ mil huit cent quatre-vingt-  
huit à cinq heures \_\_\_\_\_ minutes du matin

est \_\_\_\_\_ né à Cully \_\_\_\_\_

Bessat Marie Louise \_\_\_\_\_ fil le \_\_\_\_\_ légitime \_\_\_\_\_

de Emile Bessat \_\_\_\_\_ Profession : vigneron \_\_\_\_\_

de Lutry et Forel (Lavaux) domicilié à Cully \_\_\_\_\_

et de Marie Alexandrine ni Ceiller, sa femme \_\_\_\_\_

de Evionnaz \_\_\_\_\_

Inscrit au présent registre le dix-neuf avril \_\_\_\_\_

mil huit cent quatre-vingt-huit \_\_\_\_\_ sur la déclaration du père \_\_\_\_\_

Confirmé après lecture faite :

Emile Bessat

L'OFFICIER DE L'ÉTAT CIVIL :

Communiqué Lutry et Forel

Bidaire



N<sup>o</sup> 17  
Duboux  
Paul

Le vingt deux avril \_\_\_\_\_ mil huit cent quatre-vingt-  
huit \_\_\_\_\_ à six heures \_\_\_\_\_ minutes du matin  
est \_\_\_\_\_ né à Cully \_\_\_\_\_  
Duboux Paul \_\_\_\_\_ fil \_\_\_\_\_ légitime \_\_\_\_\_  
de James Duboux \_\_\_\_\_ Profession : vigneron \_\_\_\_\_  
de Cully et Lutry \_\_\_\_\_ domicilié à Cully \_\_\_\_\_  
et de Charlotte Louise née Bény \_\_\_\_\_  
de La Cour-de-Py \_\_\_\_\_

Inscrit au présent registre le vingt quatre avril \_\_\_\_\_  
mil huit cent quatre-vingt-huit \_\_\_\_\_ sur la déclaration du père \_\_\_\_\_

Confirmé après lecture faite :

James Duboux-Bény  
Communiqué à Lutry

L'OFFICIER DE L'ÉTAT CIVIL :

*A. Bidault*

N<sup>o</sup> 18  
Guénou  
Georgine

Le vingt trois avril \_\_\_\_\_ mil huit cent quatre-vingt-  
huit \_\_\_\_\_ à onze heures \_\_\_\_\_ minutes du matin  
est \_\_\_\_\_ né à Cully \_\_\_\_\_  
Guénou Georgine \_\_\_\_\_ fil \_\_\_\_\_ légitime \_\_\_\_\_  
de Constance Guénou \_\_\_\_\_ Profession : pout  
de Paris et Lutry \_\_\_\_\_ domicilié à Cully \_\_\_\_\_  
et de fille elle-même de François Emmanuel Guénou  
de Maximilien Bernard \_\_\_\_\_

Inscrit au présent registre le vingt sept avril \_\_\_\_\_  
mil huit cent quatre-vingt-huit \_\_\_\_\_ sur la déclaration de François  
Emmanuel Guénou son grand père \_\_\_\_\_

Confirmé après lecture faite :

Frs J<sup>e</sup> Guénou.

L'OFFICIER DE L'ÉTAT CIVIL :

Communiqué à Lutry

*A. Bidault*

N<sup>o</sup> 19  
Fonjallaz  
Françoise Marie

Le *huit* *avril* \_\_\_\_\_ mil huit cent quatre-vingt-  
*huit* à *neuf* heure *et* \_\_\_\_\_ *vingt* minutes du *soir* \_\_\_\_\_  
est \_\_\_\_\_ né(e) à *la Croix d'Enchaux & Epesses* \_\_\_\_\_  
*Fonjallaz Françoise Marie* \_\_\_\_\_ fil *le* légitime \_\_\_\_\_  
de *Charles Eugène Fonjallaz* \_\_\_\_\_ Profession : *vigneron* \_\_\_\_\_  
de *Epesses & Lutry* \_\_\_\_\_ domicilié à *Epesses* \_\_\_\_\_  
et de *Justine Marie Pabry de Jussy* \_\_\_\_\_  
de *Pisoy & Lutry* \_\_\_\_\_

Inscrit au présent registre le *deux* *mai* \_\_\_\_\_  
mil huit cent quatre-vingt-*huit* \_\_\_\_\_ sur la déclaration d*u* *père* \_\_\_\_\_

Confirmé après lecture faite :

*F. Fonjallaz*

L'OFFICIER DE L'ÉTAT CIVIL :

Communiqué *à* *Lutry*

*Abidaur*

N<sup>o</sup> 20  
Pouly  
Julie

Le *quatre* *mai* \_\_\_\_\_ mil huit cent quatre-vingt-  
*huit* à *neuf* heure \_\_\_\_\_ minutes du *matin* \_\_\_\_\_  
est \_\_\_\_\_ né(e) à *Les Besses vers Villette* \_\_\_\_\_  
*Pouly Julie* \_\_\_\_\_ fil *le* légitime \_\_\_\_\_  
de *Louis Henri Pouly* \_\_\_\_\_ Profession : *agriculteur* \_\_\_\_\_  
de *Les Besses & Montpreveyres* domicilié *à* *Villette* \_\_\_\_\_  
et de *Joseph Fournier Bossat de Jussy* \_\_\_\_\_  
de *Leiden, Lutry & Forel* \_\_\_\_\_

Inscrit au présent registre le *cinq* *mai* \_\_\_\_\_  
mil huit cent quatre-vingt-*huit* \_\_\_\_\_ sur la déclaration d*u* *père* \_\_\_\_\_

Confirmé après lecture faite :

*Louis Henri Pouly*

L'OFFICIER DE L'ÉTAT CIVIL :

Communiqué *à* *Mozier*  
*à* *Corcelles-b. Jorat*

*Abidaur*



N<sup>o</sup> 21  
Gillieron  
Aime Emile

Le Dix mai \_\_\_\_\_ mil huit cent quatre-vingt-  
huit \_\_\_\_\_ à neuf heures \_\_\_\_\_ minutes du soir \_\_\_\_\_  
est \_\_\_\_\_ né à Pillette \_\_\_\_\_  
Gillieron Aime Emile \_\_\_\_\_ fil l légitime \_\_\_\_\_  
de Emile Gillieron \_\_\_\_\_ Profession : signieur \_\_\_\_\_  
de Pison & Perrion \_\_\_\_\_ domicilié à Pillette \_\_\_\_\_  
et de Rosalie Ferry ni Livi sa femme \_\_\_\_\_  
de Piez, Pillette & Guty \_\_\_\_\_  
Inscrit au présent registre le Sept mai \_\_\_\_\_  
mil huit cent quatre-vingt-huit \_\_\_\_\_ sur la déclaration de piez \_\_\_\_\_

Confirmé après lecture faite :

Gillieron Emile

L'OFFICIER DE L'ÉTAT CIVIL :

Communiqué à Charles &  
de Com. B. Velle

W. Bidaire

N<sup>o</sup> 22  
Noverraz  
Augusta Louise

Le deux mai \_\_\_\_\_ mil huit cent quatre-vingt-  
huit \_\_\_\_\_ à midi heures \_\_\_\_\_ minutes du \_\_\_\_\_  
est \_\_\_\_\_ né à Cully \_\_\_\_\_  
Noverraz Augusta Louise \_\_\_\_\_ fil l légitime \_\_\_\_\_  
de Benjamin Louis Noverraz \_\_\_\_\_ Profession : signieur \_\_\_\_\_  
de Cully & Guty \_\_\_\_\_ domicilié à Cully \_\_\_\_\_  
et de Martha ni Götte sa femme \_\_\_\_\_  
de Finstertingue (Grand Duché de Bado) \_\_\_\_\_  
Inscrit au présent registre le onze mai \_\_\_\_\_  
mil huit cent quatre-vingt-huit \_\_\_\_\_ sur la déclaration de piez \_\_\_\_\_

Confirmé après lecture faite :

Benjamin Noverraz

L'OFFICIER DE L'ÉTAT CIVIL :

Communiqué à Guty

W. Bidaire

N<sup>o</sup> 23  
Favez  
Auguste Arthur

Le neuf mai \_\_\_\_\_ mil huit cent quatre-vingt-  
huit à neuf heures \_\_\_\_\_ minutes du soir \_\_\_\_\_  
est \_\_\_\_\_ né à Cully \_\_\_\_\_  
Favez Auguste Arthur \_\_\_\_\_ fil \_\_\_\_\_ légitime \_\_\_\_\_  
de Charles Frédéric Auguste Favez \_\_\_\_\_ Profession : vigneron \_\_\_\_\_  
de Ponthierry \_\_\_\_\_ domicilié à Cully \_\_\_\_\_  
et de Emmanuèle Durisset sa femme \_\_\_\_\_  
de Bonnefoy et Busby pas Mondou \_\_\_\_\_  
Inscrit au présent registre le neuf mai \_\_\_\_\_  
mil huit cent quatre-vingt-huit \_\_\_\_\_ sur la déclaration de \_\_\_\_\_

Confirmé après lecture faite :

Auguste Favez

L'OFFICIER DE L'ÉTAT CIVIL :

Communiqué à Ponthierry

Widame

N<sup>o</sup> 24  
Manigley  
Julie Hélène

Le dix mai \_\_\_\_\_ mil huit cent quatre-vingt-  
huit à sept heures \_\_\_\_\_ minutes du matin \_\_\_\_\_  
est \_\_\_\_\_ né à Rosset sur Pise \_\_\_\_\_  
Manigley Julie Hélène \_\_\_\_\_ fil \_\_\_\_\_ légitime \_\_\_\_\_  
de Henri Louis Manigley \_\_\_\_\_ Profession : vigneron \_\_\_\_\_  
des Tavernes \_\_\_\_\_ domicilié à Pise \_\_\_\_\_  
et de Elise Marguerite née Nicolet sa femme \_\_\_\_\_  
de Villeneuve \_\_\_\_\_  
Inscrit au présent registre le dix mai \_\_\_\_\_  
mil huit cent quatre-vingt-huit \_\_\_\_\_ sur la déclaration de \_\_\_\_\_

Confirmé après lecture faite :

Henri Manigley

L'OFFICIER DE L'ÉTAT CIVIL :

Communiqué à Combe-la-Ville

Widame



N<sup>o</sup> 25  
Parisod  
Aloys Aimé

écrite  
le 24 mai 1881

Le quatorze mai \_\_\_\_\_ mil huit cent quatre-vingt-  
huit à une heure \_\_\_\_\_ minutes du soir

est \_\_\_\_\_ né à Epesses \_\_\_\_\_

Parisod Aloys Aimé \_\_\_\_\_ fil s légitime \_\_\_\_\_

de Aloys Parisod \_\_\_\_\_ Profession : vigneron \_\_\_\_\_

de Villette et Lutry \_\_\_\_\_ domicilié à Epesses \_\_\_\_\_

et de Méry né Bovard sa femme \_\_\_\_\_

de Epesses \_\_\_\_\_

Inscrit au présent registre le seize mai \_\_\_\_\_

mil huit cent quatre-vingt-huit \_\_\_\_\_ sur la déclaration d u père \_\_\_\_\_

Confirmé après lecture faite :

Aloys Parisod

L'OFFICIER DE L'ÉTAT CIVIL :

Communiqué à Lutry

Widmann

N<sup>o</sup> 26  
Gorjat  
Mathilde

Le seize mai \_\_\_\_\_ mil huit cent quatre-vingt-  
huit à neuf heures \_\_\_\_\_ minutes du matin

est \_\_\_\_\_ né à Grandvaux \_\_\_\_\_

Gorjat Mathilde \_\_\_\_\_ fil l légitime \_\_\_\_\_

de Henri Louis Gorjat \_\_\_\_\_ Profession : vigneron \_\_\_\_\_

de Villette et Lutry \_\_\_\_\_ domicilié à Grandvaux \_\_\_\_\_

et de Emma Léonine Pommaz sa femme \_\_\_\_\_

de Cully et Lutry \_\_\_\_\_

Inscrit au présent registre le dix-sept mai \_\_\_\_\_

mil huit cent quatre-vingt-huit \_\_\_\_\_ sur la déclaration d u père \_\_\_\_\_

Confirmé après lecture faite :

L. Henri Gorjat

L'OFFICIER DE L'ÉTAT CIVIL :

Communiqué à Lutry

Widmann

N<sup>o</sup> 27  
Linder  
Alfred

Le *Sept* mai \_\_\_\_\_ mil huit cent quatre-vingt-  
*huit* \_\_\_\_\_ à *neuf* heures \_\_\_\_\_ minutes du *soir* \_\_\_\_\_  
est \_\_\_\_\_ né \_\_\_\_\_ à *Cully* \_\_\_\_\_  
*Linder Alfred* \_\_\_\_\_ fil \_\_\_\_\_ légitime \_\_\_\_\_  
de *Jacob Linder* \_\_\_\_\_ Profession : *Etverand* \_\_\_\_\_  
de *Kunzenberg (Barru)* domicilié à *Cully* \_\_\_\_\_  
et de *Posine ni Wylu sa femme* \_\_\_\_\_  
de *Yuzensu (Barru)* \_\_\_\_\_

Inscrit au présent registre le *des-Sept* mai \_\_\_\_\_  
mil huit cent quatre-vingt-*huit* \_\_\_\_\_ sur la déclaration du *pu* \_\_\_\_\_

Confirmé après lecture faite :

*Jacob Linder*

L'OFFICIER DE L'ÉTAT CIVIL :

Communiqué à *Kunzenburg*

*Bidaud*

N<sup>o</sup> 28  
Volet  
Jules Marcel

inscrit le  
25 Sept 1884

Le *des-Sept* mai \_\_\_\_\_ mil huit cent quatre-vingt-  
*huit* \_\_\_\_\_ à *deux* heures \_\_\_\_\_ minutes du *soir* \_\_\_\_\_  
est \_\_\_\_\_ né \_\_\_\_\_ à *Grandvaux* \_\_\_\_\_  
*Volet Jules Marcel* \_\_\_\_\_ fil \_\_\_\_\_ légitime \_\_\_\_\_  
de *Henri Volet* \_\_\_\_\_ Profession : *ouvrier* \_\_\_\_\_  
de *Chioleyes & Châtillens* domicilié à *Grandvaux* \_\_\_\_\_  
et de *Elis ni Chappuis sa femme* \_\_\_\_\_  
de *Pillatte & Hutty* \_\_\_\_\_

Inscrit au présent registre le *des-Sept* mai \_\_\_\_\_  
mil huit cent quatre-vingt-*huit* \_\_\_\_\_ sur la déclaration d'un *pu* \_\_\_\_\_

Confirmé après lecture faite :

*Henri Volet*

L'OFFICIER DE L'ÉTAT CIVIL :

Communiqué à *Cron-la-Ville*

*Bidaud*



N<sup>o</sup> 29  
Paley  
Ernest Robert.

Le dix-neuf mai \_\_\_\_\_ mil huit cent quatre-vingt-  
huit \_\_\_\_\_ à onze heures \_\_\_\_\_ minutes du soir \_\_\_\_\_  
est \_\_\_\_\_ né à Epesses \_\_\_\_\_  
Paley Ernest Robert \_\_\_\_\_ fil & légitime \_\_\_\_\_  
de Henri Paley \_\_\_\_\_ Profession : vigneron \_\_\_\_\_  
de Puidoux \_\_\_\_\_ domicilié à Epesses \_\_\_\_\_  
et de Blaise m<sup>e</sup> Blanc la femme \_\_\_\_\_  
de Belmont sur Lutry \_\_\_\_\_  
Inscrit au présent registre le vingt mai \_\_\_\_\_  
mil huit cent quatre-vingt-huit \_\_\_\_\_ sur la déclaration d'un père \_\_\_\_\_

Confirmé après lecture faite :

Henri Paley.

L'OFFICIER DE L'ÉTAT CIVIL :

Communiqué à M<sup>rs</sup> Chabas

M. Bédouin

N<sup>o</sup> 30  
Hooveray  
Arthur

Le vingt mai \_\_\_\_\_ mil huit cent quatre-vingt-  
huit \_\_\_\_\_ à trois heures \_\_\_\_\_ minutes du matin \_\_\_\_\_  
est \_\_\_\_\_ né à aux Granges vers Villatte \_\_\_\_\_  
Hooveray Arthur \_\_\_\_\_ fil & légitime \_\_\_\_\_  
de Aimé Hooveray \_\_\_\_\_ Profession : agriculteur \_\_\_\_\_  
de Lutry et Culby \_\_\_\_\_ domicilié à aux Granges vers Villatte \_\_\_\_\_  
et de Blaise Marie m<sup>e</sup> Pannaz la femme \_\_\_\_\_  
de Lutry et Culby \_\_\_\_\_  
Inscrit au présent registre le vingt mai \_\_\_\_\_  
mil huit cent quatre-vingt-huit \_\_\_\_\_ sur la déclaration d'un père \_\_\_\_\_

Confirmé après lecture faite :

Aimé Hooveray

L'OFFICIER DE L'ÉTAT CIVIL :

Communiqué à M<sup>rs</sup> Lutry

M. Bédouin

N<sup>o</sup> 31  
Wegmuller  
Marie

Le deux juin \_\_\_\_\_ mil huit cent quatre-vingt-  
huit \_\_\_\_\_ à une heure \_\_\_\_\_ quinze minutes du matin  
est \_\_\_\_\_ né à Cully \_\_\_\_\_  
Wegmuller Marie \_\_\_\_\_ fil le légitime \_\_\_\_\_  
de Jean Wegmuller \_\_\_\_\_ Profession : *condamné* \_\_\_\_\_  
de Walhingen (Barru) domicilié à Cully \_\_\_\_\_  
et de Marie Pusoli né Bohren \_\_\_\_\_  
de Jeanne (Barru) \_\_\_\_\_

Inscrit au présent registre le deux juin \_\_\_\_\_  
mil huit cent quatre-vingt- huit \_\_\_\_\_ sur la déclaration de *peu* \_\_\_\_\_

Confirmé après lecture faite :

*Jean Wegmuller*

L'OFFICIER DE L'ÉTAT CIVIL :

Communiqué à *Walhingen*

*W. Bidoux*

N<sup>o</sup> 32  
Gorjat  
Henri *déclaré à  
Lutry*

Le six juin \_\_\_\_\_ mil huit cent quatre-vingt-  
huit \_\_\_\_\_ à une heure \_\_\_\_\_ minutes du matin  
est \_\_\_\_\_ né à Cully \_\_\_\_\_  
Gorjat Henri \_\_\_\_\_ fil *l* légitime \_\_\_\_\_  
de Charles Gorjat \_\_\_\_\_ Profession : *ouvrier* \_\_\_\_\_  
de Dillette, Cully & Lutry domicilié à Cully \_\_\_\_\_  
et de Louis né Delebert de Lutry \_\_\_\_\_  
de Savigny, font et Tenay \_\_\_\_\_

Inscrit au présent registre le sept juin \_\_\_\_\_  
mil huit cent quatre-vingt- huit \_\_\_\_\_ sur la déclaration de *peu* \_\_\_\_\_

Confirmé après lecture faite :

*Charles Gorjat*

L'OFFICIER DE L'ÉTAT CIVIL :

Communiqué à *Lutry*

*W. Bidoux*



N<sup>o</sup> 33  
 Borthésy  
 Jules Aimé

Le dix-sept juin \_\_\_\_\_ mil huit cent quatre-vingt-  
 huit \_\_\_\_\_ à sept heures \_\_\_\_\_ trente minutes du matin  
 est \_\_\_\_\_ né à Bully \_\_\_\_\_  
 Borthésy Jules Aimé \_\_\_\_\_ fil  légitime \_\_\_\_\_  
 de Jules Constant Borthésy \_\_\_\_\_ Profession : Agent d'affaires  
 de Gargues & Compagnie domicilié à Bully \_\_\_\_\_  
 et de Anne Marie Jeanne ni Villonnet sa femme \_\_\_\_\_  
 de Payan \_\_\_\_\_

Inscrit au présent registre le dix-huit juin \_\_\_\_\_  
 mil huit cent quatre-vingt-huit \_\_\_\_\_ sur la déclaration d'après \_\_\_\_\_

Confirmé après lecture faite :

*J. Borthésy*

L'OFFICIER DE L'ÉTAT CIVIL :

Communiqué à Gargues & Compagnie

*Widau*

N<sup>o</sup> 34  
 Budry  
 Jean

Le vingt quatre juin \_\_\_\_\_ mil huit cent quatre-vingt-  
 huit \_\_\_\_\_ à dix heures \_\_\_\_\_ quarante cinq minutes du matin  
 est \_\_\_\_\_ né à Bully \_\_\_\_\_  
 Budry Jean \_\_\_\_\_ fil  légitime \_\_\_\_\_  
 de Louis Edmond Budry \_\_\_\_\_ Profession : Pasteur  
 de Ecotoux \_\_\_\_\_ domicilié à Bully \_\_\_\_\_  
 et de Marie Anne Von Meyenburg sa femme \_\_\_\_\_  
 de Schoffhous \_\_\_\_\_

Inscrit au présent registre le vingt cinq juin \_\_\_\_\_  
 mil huit cent quatre-vingt-huit \_\_\_\_\_ sur la déclaration d'après \_\_\_\_\_

Confirmé après lecture faite :

*Edm. Budry*

L'OFFICIER DE L'ÉTAT CIVIL :

Communiqué à Palézieux

*Widau*

N° 35  
Bovard  
Marguerite

Le premier juillet \_\_\_\_\_ mil huit cent quatre-vingt-  
huit à une heure \_\_\_\_\_ minutes du matin  
est \_\_\_\_\_ né à Epesses \_\_\_\_\_  
Bovard Marguerite \_\_\_\_\_ fil l légitime \_\_\_\_\_  
de Auguste Bovard \_\_\_\_\_ Profession : signeur \_\_\_\_\_  
de Epesses \_\_\_\_\_ domicilié à Epesses \_\_\_\_\_  
et de Emma Rohrbach sa femme \_\_\_\_\_  
de Valubrecht (Pru) \_\_\_\_\_

Inscrit au présent registre le deux juillet \_\_\_\_\_  
mil huit cent quatre-vingt-huit \_\_\_\_\_ sur la déclaration du pu \_\_\_\_\_

Confirmé après lecture faite :

Bovard Auguste

L'OFFICIER DE L'ÉTAT CIVIL :

Communiqué \_\_\_\_\_

P. Bidaire

N° 36  
Lédérrey  
Charles Eugène  
Pierre

Le trois juillet \_\_\_\_\_ mil huit cent quatre-vingt-  
huit à deux heures \_\_\_\_\_ minutes du matin  
est \_\_\_\_\_ né à Grandvaux \_\_\_\_\_  
Lédérrey Charles Eugène Pierre fil l légitime \_\_\_\_\_  
de Charles Eugène Lédérrey \_\_\_\_\_ Profession : signeur \_\_\_\_\_  
de Grandvaux et Lutry domicilié à Grandvaux \_\_\_\_\_  
et de Luise Victoria née Bolroy sa femme \_\_\_\_\_  
de Lutry \_\_\_\_\_

Inscrit au présent registre le quatre juillet \_\_\_\_\_  
mil huit cent quatre-vingt-huit \_\_\_\_\_ sur la déclaration du pu \_\_\_\_\_

Confirmé après lecture faite :

Eug. Lédérrey

L'OFFICIER DE L'ÉTAT CIVIL :

Communiqué \_\_\_\_\_

P. Bidaire



N° 37  
Giroud  
Abraham Samuel

Le trois juillet \_\_\_\_\_ mil huit cent quatre-vingt-  
huit \_\_\_\_\_ à quatre heures \_\_\_\_\_ minutes du soir \_\_\_\_\_

est \_\_\_\_\_ né à Aransière Villette \_\_\_\_\_

Giroud Abraham Samuel \_\_\_\_\_ fil l. légitime \_\_\_\_\_

de Emile Giroud \_\_\_\_\_ Profession : vigneron \_\_\_\_\_

de Lovattens \_\_\_\_\_ domicilié à Aransière \_\_\_\_\_

et de Adèle née Blondel sa femme \_\_\_\_\_

de Villette \_\_\_\_\_

Inscrit au présent registre le quatre juillet \_\_\_\_\_

mil huit cent quatre-vingt-huit \_\_\_\_\_ sur la déclaration du père \_\_\_\_\_

Confirmé après lecture faite :

Emile Giroud

L'OFFICIER DE L'ÉTAT CIVIL :

Communiqué à Lucens

Widmann

N° 38  
Ray  
Francis

Le quatre juillet \_\_\_\_\_ mil huit cent quatre-vingt-  
huit \_\_\_\_\_ à onze heures \_\_\_\_\_ minutes du matin \_\_\_\_\_

est \_\_\_\_\_ né à Gully \_\_\_\_\_

Ray Francis \_\_\_\_\_ fil l. légitime \_\_\_\_\_

de Jules Ray \_\_\_\_\_ Profession : cultivateur \_\_\_\_\_

de Echichens \_\_\_\_\_ domicilié à Gully \_\_\_\_\_

et de Jenny Glise née Cart sa femme \_\_\_\_\_

de Gully et de l'abbaye \_\_\_\_\_

Inscrit au présent registre le cinq juillet \_\_\_\_\_

mil huit cent quatre-vingt-huit \_\_\_\_\_ sur la déclaration du père \_\_\_\_\_

Confirmé après lecture faite :

Jules Ray

L'OFFICIER DE L'ÉTAT CIVIL :

Communiqué à Tuffens. G. Château.

Widmann

N<sup>o</sup> 69.  
Faugues  
Hermann  
decease le  
Sept 1874

Le dix juillet \_\_\_\_\_ mil huit cent quatre-vingt-  
huit à huit heures \_\_\_\_\_ minutes du \_\_\_\_\_

est \_\_\_\_\_ né à \_\_\_\_\_

Faugues Hermann \_\_\_\_\_ fil *S* légitime \_\_\_\_\_

de Gustave Faugues \_\_\_\_\_ Profession : *signeur* \_\_\_\_\_

de \_\_\_\_\_ domicilié à \_\_\_\_\_

et de Elisabeth née Blösch, sa femme \_\_\_\_\_

de \_\_\_\_\_ (Paris) \_\_\_\_\_

Inscrit au présent registre le dix juillet \_\_\_\_\_  
mil huit cent quatre-vingt-huit \_\_\_\_\_ sur la déclaration de \_\_\_\_\_

Confirmé après lecture faite :

Gustave Faugues

L'OFFICIER DE L'ÉTAT CIVIL :

Communiqué à \_\_\_\_\_

\_\_\_\_\_

N<sup>o</sup> 40  
Grandchamp  
Berthe

Le trois juillet \_\_\_\_\_ mil huit cent quatre-vingt-  
huit à sept heures \_\_\_\_\_ minutes du matin

est \_\_\_\_\_ né à \_\_\_\_\_

Grandchamp Berthe \_\_\_\_\_ fil *L* légitime \_\_\_\_\_

de Louis Daniel Grandchamp \_\_\_\_\_ Profession : *contonnier* \_\_\_\_\_

de \_\_\_\_\_ domicilié à \_\_\_\_\_

et de Sophie née Bilay, sa femme \_\_\_\_\_

de \_\_\_\_\_

Inscrit au présent registre le trois juillet \_\_\_\_\_  
mil huit cent quatre-vingt-huit \_\_\_\_\_ sur la déclaration de \_\_\_\_\_

Confirmé après lecture faite :

Grandchamp Louis

L'OFFICIER DE L'ÉTAT CIVIL :

Communiqué à \_\_\_\_\_

\_\_\_\_\_



N<sup>o</sup> 11  
Fonjallaz  
Emile

Le *Sept* juillet \_\_\_\_\_ mil huit cent quatre-vingt-  
*huit* à *Sept* heures \_\_\_\_\_ minutes du *matin*  
est \_\_\_\_\_ né à *Epesses* \_\_\_\_\_  
*Fonjallaz Emile* \_\_\_\_\_ fil *l* légitime \_\_\_\_\_  
de *Fritz Fonjallaz* \_\_\_\_\_ Profession : *agriculteur*  
de *Epesses et Lutry* \_\_\_\_\_ domicilié à *Epesses* \_\_\_\_\_  
et de *Abelie ni Pögel* \_\_\_\_\_  
de *Drey* \_\_\_\_\_

Inscrit au présent registre le *Sept* juillet \_\_\_\_\_  
mil huit cent quatre-vingt-*huit* \_\_\_\_\_ sur la déclaration de *son* \_\_\_\_\_

Confirmé après lecture faite :

*Fritz Fonjallaz*

L'OFFICIER DE L'ÉTAT CIVIL :

Communiqué à *Lutry*

*W. Bidaut*

N<sup>o</sup> 14  
Duboux  
Emma

Le *quatre* août \_\_\_\_\_ mil huit cent quatre-vingt-  
*huit* à *Six* heures \_\_\_\_\_ minutes du *matin*  
est \_\_\_\_\_ né à *Grandvaux* \_\_\_\_\_  
*Duboux Emma* \_\_\_\_\_ fil *le* légitime \_\_\_\_\_  
de *Constant Duboux* \_\_\_\_\_ Profession : *signeur*  
de *Lutry et Grandvaux* domicilié à *Grandvaux* \_\_\_\_\_  
et de *Françoise Louise Elise ni Paccard* \_\_\_\_\_  
de *Prévouloz* \_\_\_\_\_

Inscrit au présent registre le *cinq* août \_\_\_\_\_  
mil huit cent quatre-vingt-*huit* \_\_\_\_\_ sur la déclaration de *son* \_\_\_\_\_

Confirmé après lecture faite :

*Dubouy Paccard*

L'OFFICIER DE L'ÉTAT CIVIL :

Communiqué à *Lutry*

*W. Bidaut*

N° 43.

Manigley  
Lauré LinaLe huit août \_\_\_\_\_ mil huit cent quatre-vingt-  
huit \_\_\_\_\_ à huit heures \_\_\_\_\_ minutes du matin

est \_\_\_\_\_ né à la Thiolyre sur Cully \_\_\_\_\_

Manigley Lauré Lina \_\_\_\_\_ fil le légitime \_\_\_\_\_

de François Louis Manigley \_\_\_\_\_ Profession : agriculteur

de Savans \_\_\_\_\_ domicilié sur Cully \_\_\_\_\_

et de Rosalini Pasche sa femme \_\_\_\_\_

de Vieboys et Serion \_\_\_\_\_

Inscrit au présent registre le neuf août \_\_\_\_\_

mil huit cent quatre-vingt-huit \_\_\_\_\_ sur la déclaration du père \_\_\_\_\_

Confirmé après lecture faite :

Louis Manigley

L'OFFICIER DE L'ÉTAT CIVIL :

Communiqué à Chev. de Ville

Bidaire

N° 44

Rubin  
Marie AdineLe huit août \_\_\_\_\_ mil huit cent quatre-vingt-  
huit \_\_\_\_\_ à trois heures \_\_\_\_\_ minutes du matin

est \_\_\_\_\_ né à la Crest-de-fus à Epesses \_\_\_\_\_

Rubin Marie Adine \_\_\_\_\_ fil le légitime \_\_\_\_\_

de Charles Louis Rubin \_\_\_\_\_ Profession : vigneron

de Pichembach (Eob. Benj) domicilié à Epesses \_\_\_\_\_

et de Elise Guyinié née Brelaz sa femme \_\_\_\_\_

de Luty et Joël \_\_\_\_\_

Inscrit au présent registre le neuf août \_\_\_\_\_

mil huit cent quatre-vingt-huit \_\_\_\_\_ sur la déclaration du père \_\_\_\_\_

Confirmé après lecture faite :

Charles Rubin

L'OFFICIER DE L'ÉTAT CIVIL :

Communiqué à Pichembach

Bidaire



N° 45  
Bovard  
Constant

Le neuf août \_\_\_\_\_ mil huit cent quatre-vingt-  
huit à onze heures \_\_\_\_\_ minutes du soir \_\_\_\_\_  
est \_\_\_\_\_ né à Paris \_\_\_\_\_  
Bovard Constant \_\_\_\_\_ fil ✓ légitime \_\_\_\_\_  
de Emile Samuel Bovard \_\_\_\_\_ Profession : signeur \_\_\_\_\_  
de Paris \_\_\_\_\_ domicilié à Paris \_\_\_\_\_  
et de Joséphine Marie née Bolomey sa femme \_\_\_\_\_  
de Lutry et fond \_\_\_\_\_  
Inscrit au présent registre le dix août \_\_\_\_\_  
mil huit cent quatre-vingt-huit \_\_\_\_\_ sur la déclaration d'un père \_\_\_\_\_

Confirmé après lecture faite :

Emile Bovard Bolomey

L'OFFICIER DE L'ÉTAT CIVIL :

Communiqué \_\_\_\_\_

W. Bidault

N° 46  
Möri  
Erwin

Le quatorze août \_\_\_\_\_ mil huit cent quatre-vingt-  
huit à dix heures \_\_\_\_\_ minutes du matin \_\_\_\_\_  
est \_\_\_\_\_ né à Cully \_\_\_\_\_  
Möri Erwin \_\_\_\_\_ fil ✓ légitime \_\_\_\_\_  
de Emile Möri \_\_\_\_\_ Profession : signeur \_\_\_\_\_  
de Hennegim (Cully) domicilié à Cully \_\_\_\_\_  
et de Marie Joséphine sa femme \_\_\_\_\_  
de Signiswyl (Basel) \_\_\_\_\_  
Inscrit au présent registre le quinze août \_\_\_\_\_  
mil huit cent quatre-vingt-huit \_\_\_\_\_ sur la déclaration d'un père \_\_\_\_\_

Confirmé après lecture faite :

Emile Möri

L'OFFICIER DE L'ÉTAT CIVIL :

Communiqué \_\_\_\_\_

W. Bidault

N<sup>o</sup> 127  
Liu  
Felix

Le vingt août \_\_\_\_\_ mil huit cent quatre-vingt-  
huit \_\_\_\_\_ à \_\_\_\_\_ heures \_\_\_\_\_ minutes du \_\_\_\_\_  
est \_\_\_\_\_ né \_\_\_\_\_ à \_\_\_\_\_  
Liu Felix \_\_\_\_\_ fil  légitime \_\_\_\_\_  
de Jules Liu \_\_\_\_\_ Profession : vigneron \_\_\_\_\_  
de Alexis et Juliette \_\_\_\_\_ domicilié à \_\_\_\_\_  
et de Louise Marie née Picard sa femme \_\_\_\_\_  
de Juliette et Grandvaux \_\_\_\_\_

Inscrit au présent registre le vingt-neuf août \_\_\_\_\_  
mil huit cent quatre-vingt-huit \_\_\_\_\_ sur la déclaration d'un père \_\_\_\_\_

Confirmé après lecture faite :

Jules Liu.

L'OFFICIER DE L'ÉTAT CIVIL :

Communiqué à Juliette

Widmann

N<sup>o</sup> 128  
Pasche  
Eugène Frédéric

Le vingt cinq août \_\_\_\_\_ mil huit cent quatre-vingt-  
huit \_\_\_\_\_ à trois heures \_\_\_\_\_ minutes du matin  
est \_\_\_\_\_ né \_\_\_\_\_ à Lalla sur Grandvaux \_\_\_\_\_  
Pasche Eugène Frédéric \_\_\_\_\_ fil  légitime \_\_\_\_\_  
de Charles Louis David Pasche \_\_\_\_\_ Profession : vigneron \_\_\_\_\_  
de Perrine \_\_\_\_\_ domicilié à Grandvaux \_\_\_\_\_  
et de Jenny Louise née Villain sa femme \_\_\_\_\_  
de Jules \_\_\_\_\_

Inscrit au présent registre le vingt sept août \_\_\_\_\_  
mil huit cent quatre-vingt-huit \_\_\_\_\_ sur la déclaration d'un père \_\_\_\_\_

Confirmé après lecture faite :

Pasche Charles

L'OFFICIER DE L'ÉTAT CIVIL :

Communiqué à Chou. la ville

Widmann

Dans la séance du  
25 Mars 1898 le Conseil  
d'Etat a ordonné que  
le nom de Pasche doit  
être écrit avec un s et sont  
Pasche  
Inscrit le 27 Mars 1898  
Widmann



N<sup>o</sup> 49.  
 Thorney  
 Ami Constant  
 né le 29 sept 1847

Le vingt-neuf août \_\_\_\_\_ mil huit cent quatre-vingt-  
 huit à deux heures \_\_\_\_\_ minutes du soir \_\_\_\_\_  
 est \_\_\_\_\_ né à Bully \_\_\_\_\_  
Thorney Ami Constant \_\_\_\_\_ fil s légitime \_\_\_\_\_  
 de Jules Lucien Thorney \_\_\_\_\_ Profession : cordonnier \_\_\_\_\_  
 de Dulhies \_\_\_\_\_ domicilié à Bully \_\_\_\_\_  
 et de Mari Julie ni Charlet sa femme \_\_\_\_\_  
 de Pernaudens (Fribourg) \_\_\_\_\_  
 Inscrit au présent registre le 1<sup>er</sup> Septembre \_\_\_\_\_  
 mil huit cent quatre-vingt-huit \_\_\_\_\_ sur la déclaration de pu \_\_\_\_\_

Confirmé après lecture faite :

Jules Thorney

L'OFFICIER DE L'ÉTAT CIVIL :

Communiqué à M. Mézières

Widame

N<sup>o</sup> 50  
 Noverraz  
 Rosa

Le trente-un août \_\_\_\_\_ mil huit cent quatre-vingt-  
 huit à huit heures \_\_\_\_\_ minutes du soir \_\_\_\_\_  
 est \_\_\_\_\_ né à aux Granges près Villette \_\_\_\_\_  
Noverraz Rosa \_\_\_\_\_ fil l légitime \_\_\_\_\_  
 de Constant Noverraz \_\_\_\_\_ Profession : ouvrier \_\_\_\_\_  
 de Bully et Lutry \_\_\_\_\_ domicilié à aux Granges près Villette \_\_\_\_\_  
 et de Mari ni Pöchet sa femme \_\_\_\_\_  
 de Covelles-b.-Torat \_\_\_\_\_  
 Inscrit au présent registre le 1<sup>er</sup> Septembre \_\_\_\_\_  
 mil huit cent quatre-vingt-huit \_\_\_\_\_ sur la déclaration de pu \_\_\_\_\_

Confirmé après lecture faite :

Constant Noverraz

L'OFFICIER DE L'ÉTAT CIVIL :

Communiqué à Lutry

Widame

N<sup>o</sup> 54  
Girardet  
Samuel Frédéric

Le deux Septembre \_\_\_\_\_ mil huit cent quatre-vingt-  
huit à midi heure \_\_\_\_\_ trente minutes du \_\_\_\_\_

est \_\_\_\_\_ né à Cully \_\_\_\_\_

Girardet Samuel Frédéric fil / légitime \_\_\_\_\_

de Henri Girardet \_\_\_\_\_ Profession : maître serrurier

de Billy \_\_\_\_\_ domicilié à Cully \_\_\_\_\_

et de Emma Louise née Davel Soigneur \_\_\_\_\_

de Cully et Lutry \_\_\_\_\_

Inscrit au présent registre le quatre Septembre \_\_\_\_\_  
mil huit cent quatre-vingt- huit \_\_\_\_\_ sur la déclaration de \_\_\_\_\_

Confirmé après lecture faite :

*Henri Girardet*

L'OFFICIER DE L'ÉTAT CIVIL :

Communiqué à Hubschard

*M. Bidault*

N<sup>o</sup> 54  
Biboux  
Jeanne

Le deux Septembre \_\_\_\_\_ mil huit cent quatre-vingt-  
huit à six heures \_\_\_\_\_ trente minutes du matin

est \_\_\_\_\_ née à Cully \_\_\_\_\_

Biboux Jeanne \_\_\_\_\_ fil / légitime \_\_\_\_\_

de Emile Biboux \_\_\_\_\_ Profession : vigneron

de Cully et Lutry \_\_\_\_\_ domicilié à Cully \_\_\_\_\_

et de Françoise Louise née Daccord \_\_\_\_\_

de Lutry et d'Épesses \_\_\_\_\_

Inscrit au présent registre le dix-sept Septembre \_\_\_\_\_  
mil huit cent quatre-vingt- huit \_\_\_\_\_ sur la déclaration de \_\_\_\_\_

Confirmé après lecture faite :

*Biboux Emile*

L'OFFICIER DE L'ÉTAT CIVIL :

Communiqué à Lutry

*M. Bidault*



N° 53  
Bovard  
Marguerite Suzanne

Le vingt septembre \_\_\_\_\_ mil huit cent quatre-vingt-  
huit \_\_\_\_\_ à onze heures \_\_\_\_\_ minutes du matin  
est \_\_\_\_\_ né à Epesses \_\_\_\_\_

Bovard Marguerite Suzanne fil le légitime \_\_\_\_\_  
de Victor Bovard \_\_\_\_\_ Profession : *seigneur* \_\_\_\_\_  
de Epesses \_\_\_\_\_ domicilié à Epesses \_\_\_\_\_  
et de Julie Anna ni Pasche \_\_\_\_\_  
de Chev.-le-Ville \_\_\_\_\_

Inscrit au présent registre le vingt-neuf septembre \_\_\_\_\_  
mil huit cent quatre-vingt-huit \_\_\_\_\_ sur la déclaration d'un \_\_\_\_\_

Confirmé après lecture faite :

Bovard Victor Pasche

L'OFFICIER DE L'ÉTAT CIVIL :

Communiqué \_\_\_\_\_

*W. Bidaine*

N° 54  
Jaques  
Jean Louis

Le vingt deux septembre \_\_\_\_\_ mil huit cent quatre-vingt-  
huit \_\_\_\_\_ à deux heures \_\_\_\_\_ minutes du matin  
est \_\_\_\_\_ né à Bois-Gentil rue Grandjean \_\_\_\_\_

Jaques Jean Louis fil le légitime \_\_\_\_\_  
de Alfred Jaques \_\_\_\_\_ Profession : *agriculteur* \_\_\_\_\_  
de Forêt et Lutry \_\_\_\_\_ domicilié à Bois-Gentil \_\_\_\_\_  
et de Jenny ni Badoeur sa femme \_\_\_\_\_  
de Moudon et Bonstilles \_\_\_\_\_

Inscrit au présent registre le vingt deux septembre \_\_\_\_\_  
mil huit cent quatre-vingt-huit \_\_\_\_\_ sur la déclaration d'un \_\_\_\_\_

Confirmé après lecture faite :

Alfred Jaques

L'OFFICIER DE L'ÉTAT CIVIL :

Communiqué *Forêt et Lutry*

*W. Bidaine*

N<sup>o</sup> 55  
Pellet  
Emma

Le sept octobre \_\_\_\_\_ mil huit cent quatre-vingt-  
huit à une heure \_\_\_\_\_ minutes du matin  
est \_\_\_\_\_ né à Cully \_\_\_\_\_  
Pellet Emma \_\_\_\_\_ fil le légitime  
de Mme Isaac Pellet \_\_\_\_\_ Profession : *soigneur*  
de Saint-Livres \_\_\_\_\_ domicilié à Cully \_\_\_\_\_  
et de Anne, née Hartmann, sa femme \_\_\_\_\_  
de Huttery (Bernard) \_\_\_\_\_

Inscrit au présent registre le *sept* octobre \_\_\_\_\_  
mil huit cent quatre-vingt-*huit* \_\_\_\_\_ sur la déclaration d*u père* \_\_\_\_\_

Confirmé après lecture faite :

*Isaac Pellet*

L'OFFICIER DE L'ÉTAT CIVIL :

Communiqué à *Aubrun*

*M. Bidault*

N<sup>o</sup> 56  
Fonjallaz  
Marius André

Le *sept* octobre \_\_\_\_\_ mil huit cent quatre-vingt-  
*huit* à *minuit* \_\_\_\_\_ *quatre* minutes du matin  
est \_\_\_\_\_ né à *Le Crest d'Enchaux* *vicie Epesses* \_\_\_\_\_  
Fonjallaz Marius André \_\_\_\_\_ fil le légitime \_\_\_\_\_  
de *Emile Fonjallaz* \_\_\_\_\_ Profession : *signeur*  
de *Epesses et Lutry* \_\_\_\_\_ domicilié à *Epesses* \_\_\_\_\_  
et de *Mari Adèle née Chappuis* sa femme \_\_\_\_\_  
de *Purcy* \_\_\_\_\_

Inscrit au présent registre le *sept* octobre \_\_\_\_\_  
mil huit cent quatre-vingt-*huit* \_\_\_\_\_ sur la déclaration d*u père* \_\_\_\_\_

Confirmé après lecture faite :

*E. Fonjallaz*

L'OFFICIER DE L'ÉTAT CIVIL :

Communiqué à *Lutry*

*M. Bidault*



N<sup>o</sup> 57  
Golay  
Louis Julien

Le onze octobre \_\_\_\_\_ mil huit cent quatre-vingt-  
huit à onze heures \_\_\_\_\_ minutes du soir  
est \_\_\_\_\_ né à Cully \_\_\_\_\_  
Golay Louis Julien \_\_\_\_\_ fil l légitime \_\_\_\_\_  
de Louis Auguste Marc Golay \_\_\_\_\_ Profession : pêcheur \_\_\_\_\_  
de Cherit \_\_\_\_\_ domicilié à Cully \_\_\_\_\_  
et de Françoise Julienne Decosterd \_\_\_\_\_  
de Chibouy \_\_\_\_\_

Inscrit au présent registre le treize octobre \_\_\_\_\_  
mil huit cent quatre-vingt-huit \_\_\_\_\_ sur la déclaration de lui \_\_\_\_\_

Confirmé après lecture faite :

Louis Aug<sup>te</sup> Marc Golay

L'OFFICIER DE L'ÉTAT CIVIL :

Communiqué au Cherit

M. Bidault

N<sup>o</sup> 58  
Chêne

Charles Henri

Par lettre du Département de  
Justice et Police du 3 Mars 1831,  
Charles-Henri Chêne est  
originaire non seulement  
d'Éclandens mais encore de  
Tilet

5 mars 31

Pd. Julien

Le dix-neuf octobre \_\_\_\_\_ mil huit cent quatre-vingt-  
huit à huit heures \_\_\_\_\_ minutes du matin  
est \_\_\_\_\_ né à Aran \_\_\_\_\_  
Chêne Charles Henri \_\_\_\_\_ fil l légitime \_\_\_\_\_  
de Louis Constant Chêne \_\_\_\_\_ Profession : signeur \_\_\_\_\_  
de Éclandens \_\_\_\_\_ domicilié à Aran \_\_\_\_\_  
et de Fanny Charlottine Lavanchy sa femme \_\_\_\_\_  
de Larigny, Forel et Montferrière \_\_\_\_\_

Inscrit au présent registre le vingt-quatre octobre \_\_\_\_\_  
mil huit cent quatre-vingt-huit \_\_\_\_\_ sur la déclaration de lui \_\_\_\_\_

Confirmé après lecture faite :

Louis Chêne

L'OFFICIER DE L'ÉTAT CIVIL :

Communiqué à Larigny

M. Bidault

N<sup>o</sup> 59.  
Margairaz  
enfant mort né.

Le vingt trois octobre \_\_\_\_\_ mil huit cent quatre-vingt-  
huit à trois heures \_\_\_\_\_ minutes du soir \_\_\_\_\_  
est mort né au Bois de Pomont sur Epesses \_\_\_\_\_  
Un enfant du sexe masculin fil & légitime \_\_\_\_\_  
de Edm. Pauline Margairaz Profession : agriculteur  
de Forel domicilié à Forel  
de Mlle Albine de Charles Abraham & de Anna Barber  
des Brudeli

Inscrit au présent registre le vingt cinq octobre \_\_\_\_\_  
mil huit cent quatre-vingt-huit \_\_\_\_\_ sur la déclaration de Constant Capst  
domicilié au Bois de Pomont: beau père de la mère \_\_\_\_\_

Confirmé après lecture faite :

Constant Capst

L'OFFICIER DE L'ÉTAT CIVIL :

Communiqué

W. Bidault

N<sup>o</sup> 60  
Mathys  
Marie Ida

Le trente octobre \_\_\_\_\_ mil huit cent quatre-vingt-  
huit à neuf heures \_\_\_\_\_ trente minutes du matin \_\_\_\_\_  
est \_\_\_\_\_ né à Cully \_\_\_\_\_  
Mathys Marie Ida fil le légitime \_\_\_\_\_  
de Jacob Mathys Profession : tonnelier  
de Koppfuzen (Bour) domicilié à Cully \_\_\_\_\_  
et de Marie Elisabeth Kätz femme \_\_\_\_\_  
de Puppolsuic (Bour) \_\_\_\_\_

Inscrit au présent registre le trente un octobre \_\_\_\_\_  
mil huit cent quatre-vingt-huit \_\_\_\_\_ sur la déclaration de son père \_\_\_\_\_

Confirmé après lecture faite :

Jacob Mathys

L'OFFICIER DE L'ÉTAT CIVIL :

Communiqué Koppfuzen

W. Bidault



N° 61  
 Noverraz  
 Louise Felise

Le premier Novembre \_\_\_\_\_ mil huit cent quatre-vingt-  
 huit à trois heures \_\_\_\_\_ trente minutes du matin  
 est \_\_\_\_\_ né à \_\_\_\_\_ Granges sur Pilette \_\_\_\_\_  
 Noverraz Louise Felise \_\_\_\_\_ fil le légitime \_\_\_\_\_  
 de Oscar Noverraz \_\_\_\_\_ Profession : agriculteur  
 de Gully et Guty \_\_\_\_\_ domicilié à \_\_\_\_\_ Granges sur Pilette  
 et de Marie née Chappuis sa femme \_\_\_\_\_  
 de Pilette et Guty \_\_\_\_\_

Inscrit au présent registre le premier novembre \_\_\_\_\_  
 mil huit cent quatre-vingt-huit \_\_\_\_\_ sur la déclaration du père \_\_\_\_\_

Confirmé après lecture faite :

Oscar Noverraz

L'OFFICIER DE L'ÉTAT CIVIL :

Communiqué à Guty

M. Richard

N° 62  
 Duboux  
 Henri

Le Deux novembre \_\_\_\_\_ mil huit cent quatre-vingt-  
 huit à deux heures \_\_\_\_\_ minutes du matin  
 est \_\_\_\_\_ né à \_\_\_\_\_ Epesses \_\_\_\_\_  
 Duboux Henri \_\_\_\_\_ fil le légitime \_\_\_\_\_  
 de Eugène Duboux \_\_\_\_\_ Profession : vigneron  
 de Epesses, Grandchaud, Guty domicilié à \_\_\_\_\_ Epesses  
 et de Marie Françoise née Reimonclier \_\_\_\_\_  
 de Pully \_\_\_\_\_

Inscrit au présent registre le Deux novembre \_\_\_\_\_  
 mil huit cent quatre-vingt-huit \_\_\_\_\_ sur la déclaration des père \_\_\_\_\_

Confirmé après lecture faite :

Eugène Duboux

L'OFFICIER DE L'ÉTAT CIVIL :

Communiqué à Guty

M. Richard

En date du 24 Janvier 1889  
 Le Département de Justice  
 et Police ordonne que toute  
 erreur soit rectifiée et  
 que le nom de famille  
 de la femme soit écrit :

Reimonclier et non au  
 sur i Reimonclier.

Fait le 28 Janvier 1889

L'officier de l'état civil

M. Richard

N<sup>o</sup> 63  
Crot  
enfant mort-né

Le *six novembre* \_\_\_\_\_ mil huit cent quatre-vingt-  
*huit* à *deux* heures \_\_\_\_\_ minutes du *matin*  
est mort né à *Cully*.

Un enfant du sexe masculin fil *l* légitime \_\_\_\_\_  
de *Henri Crot* \_\_\_\_\_ Profession : *agriculteur*  
de *Epesses, Cully et Lutry* domicilié à *Cully*.  
et de *Cyprien ni Ponnay* \_\_\_\_\_  
de *Cully et Lutry* \_\_\_\_\_

Inscrit au présent registre le *six novembre* \_\_\_\_\_  
mil huit cent quatre-vingt-*huit* \_\_\_\_\_ sur la déclaration d'*un* \_\_\_\_\_

Confirmé après lecture faite :

*H. Crot*

L'OFFICIER DE L'ÉTAT CIVIL :

Communiqué \_\_\_\_\_

*W. Bidaut*

N<sup>o</sup> 64  
Biboux  
Juliette

Le *vingt deux novembre* \_\_\_\_\_ mil huit cent quatre-vingt-  
*huit* à *onze* heures \_\_\_\_\_ minutes du *matin*  
est \_\_\_\_\_ né à *Cully*.

*Biboux Juliette* \_\_\_\_\_ fil *l* légitime \_\_\_\_\_  
de *Victor Biboux* \_\_\_\_\_ Profession : *signeur*  
de *Cully et Lutry* domicilié à *Cully*  
et de *Louise Fanny ni Palaz sa femme* \_\_\_\_\_  
de *Puis A Lutry* \_\_\_\_\_

Inscrit au présent registre le *vingt deux novembre* \_\_\_\_\_  
mil huit cent quatre-vingt-*huit* \_\_\_\_\_ sur la déclaration d'*un* \_\_\_\_\_

Confirmé après lecture faite :

*Victor Biboux*

L'OFFICIER DE L'ÉTAT CIVIL :

Communiqué à *Lutry*

*W. Bidaut*



N° 65  
Bovard  
Louise

Le vingt sept novembre \_\_\_\_\_ mil huit cent quatre-vingt-  
huit \_\_\_\_\_ à onze heures \_\_\_\_\_ minutes du soir  
est \_\_\_\_\_ né à Aix \_\_\_\_\_

Bovard Louise \_\_\_\_\_ fil le légitime \_\_\_\_\_

de Félia Bovard \_\_\_\_\_ Profession : *sigiccon* \_\_\_\_\_

de Aix \_\_\_\_\_ domicilié à Aix \_\_\_\_\_

et de Fanny née Livi *Sofenne* \_\_\_\_\_

de Aix et Lutry \_\_\_\_\_

Inscrit au présent registre le vingt neuf novembre \_\_\_\_\_  
mil huit cent quatre-vingt-huit \_\_\_\_\_ sur la déclaration de *son* \_\_\_\_\_

Confirmé après lecture faite :

*Bovard Félic*

L'OFFICIER DE L'ÉTAT CIVIL :

Communiqué \_\_\_\_\_

*Michaël*

N° 66.  
Novoraz  
Sophie

Le Dix décembre \_\_\_\_\_ mil huit cent quatre-vingt-  
huit \_\_\_\_\_ à une heure \_\_\_\_\_ *quatre* minutes du matin  
est \_\_\_\_\_ né à *Villette* \_\_\_\_\_

Novoraz Sophie \_\_\_\_\_ fil le légitime \_\_\_\_\_

de Charles Henri Novoraz \_\_\_\_\_ Profession : *tailleur* \_\_\_\_\_

de Cully et Lutry \_\_\_\_\_ domicilié à *Villette* \_\_\_\_\_

et de Susanne Bertha Beyard née Weingarten \_\_\_\_\_

de Aix et Lutry \_\_\_\_\_

Inscrit au présent registre le Sept décembre \_\_\_\_\_  
mil huit cent quatre-vingt-huit \_\_\_\_\_ sur la déclaration de *son* \_\_\_\_\_

Confirmé après lecture faite :

*Henri Novoraz*

L'OFFICIER DE L'ÉTAT CIVIL :

Communiqué *o<sup>d</sup> Lutry*

*Michaël*

N° 67  
 Rochat  
 Louis Emile

Le sept décembre \_\_\_\_\_ mil huit cent quatre-vingt-  
 huit à cinq heures \_\_\_\_\_ quinze minutes du soir  
 est \_\_\_\_\_ né à Cully \_\_\_\_\_  
 Rochat Louis Emile \_\_\_\_\_ fils légitime \_\_\_\_\_  
 de Louis Edouard Rochat \_\_\_\_\_ Profession : gendarme  
 de L'Abbaye et du lieu domicilié à Cully \_\_\_\_\_  
 et de Louise Anna Mouquin sa femme \_\_\_\_\_  
 de L'Abbaye \_\_\_\_\_

Inscrit au présent registre le sept décembre \_\_\_\_\_  
 mil huit cent quatre-vingt- huit \_\_\_\_\_ sur la déclaration d'un père \_\_\_\_\_

Confirmé après lecture faite :

Rochat gendarme

L'OFFICIER DE L'ÉTAT CIVIL :

Communiqué à L'Abbaye  
 et au lieu

W. Bichard

N° 68  
 Duflon  
 Elise Julie

Le douze décembre \_\_\_\_\_ mil huit cent quatre-vingt-  
 huit à trois heures \_\_\_\_\_ minutes du soir  
 est \_\_\_\_\_ né à Aix \_\_\_\_\_  
 Duflon Elise Julie \_\_\_\_\_ fils légitime \_\_\_\_\_  
 de Aimé Frédéric Duflon \_\_\_\_\_ Profession : signieur  
 de Aix \_\_\_\_\_ domicilié à Aix \_\_\_\_\_  
 et de Emma née Rochat \_\_\_\_\_  
 de Breligny sur Merrens et L'Abbaye (Vallée) \_\_\_\_\_

Inscrit au présent registre le treize décembre \_\_\_\_\_  
 mil huit cent quatre-vingt- huit \_\_\_\_\_ sur la déclaration du père \_\_\_\_\_

Confirmé après lecture faite :

Duflon

L'OFFICIER DE L'ÉTAT CIVIL :

Communiqué \_\_\_\_\_

W. Bichard



N<sup>o</sup> 69  
Fonjallaz  
Juliette

Le *vingt un* décembre \_\_\_\_\_ mil huit cent quatre-vingt-  
*huit* à *huit* heures \_\_\_\_\_ *vingt* minutes du *matin*  
est \_\_\_\_\_ né à *Epesses*.  
*Fonjallaz Juliette* \_\_\_\_\_ fil *légitime* \_\_\_\_\_  
de *Constant Fonjallaz* \_\_\_\_\_ Profession : *signeur* \_\_\_\_\_  
de *Epesses et Lutry* \_\_\_\_\_ domicilié à *la Vieille d'en haut à Epesses*  
et de *Emmanuèle Fonjallaz, sa femme* \_\_\_\_\_  
de *Epesses et Lutry* \_\_\_\_\_  
Inscrit au présent registre le *vingt un* décembre \_\_\_\_\_  
mil huit cent quatre-vingt- *huit* \_\_\_\_\_ sur la déclaration d *un* \_\_\_\_\_

Confirmé après lecture faite :

*C. Fonjallaz*

L'OFFICIER DE L'ÉTAT CIVIL :

Communiqué à *Lutry*

*P. Bidoux*

N<sup>o</sup> \_\_\_\_\_

Le *N<sup>o</sup> 69* de la page *95* est celui \_\_\_\_\_ mil huit cent quatre-vingt-  
de la dernière inscription faite pendant \_\_\_\_\_ minutes du \_\_\_\_\_  
est *1888*. né à \_\_\_\_\_

*Les deux doubles du présent registre légitime sont conformes.*  
de *Je vous certifieis au pied d'un* \_\_\_\_\_ Profession : *31 décembre 1888*  
de \_\_\_\_\_ domicilié à \_\_\_\_\_  
et de \_\_\_\_\_  
de \_\_\_\_\_

Inscrit au présent registre le \_\_\_\_\_  
mil huit cent quatre-vingt- \_\_\_\_\_ sur la déclaration d \_\_\_\_\_

*Un double a été remis le 4 janvier 1889 à l'autorité*  
*cantonale en exécution de l'article 2 de la loi*  
Confirmé après lecture faite :

Communiqué

L'OFFICIER DE L'ÉTAT CIVIL :

*P. Bidoux*

N<sup>o</sup> 1  
Brélatz  
Oscar

Le premier jour de \_\_\_\_\_ mil huit cent quatre-vingt-  
neuf à deux heures \_\_\_\_\_ trente minutes du matin  
est \_\_\_\_\_ né à Epesses \_\_\_\_\_

Brélatz Oscar \_\_\_\_\_ fils légitime \_\_\_\_\_  
de Eugène Brélatz \_\_\_\_\_ Profession : *répétiteur* \_\_\_\_\_  
de Chutey et Pécis \_\_\_\_\_ domicilié à Epesses \_\_\_\_\_  
et de Fanny née Bessat sa femme \_\_\_\_\_  
de Foret et Gargny \_\_\_\_\_

Inscrit au présent registre le deux jour de \_\_\_\_\_  
mil huit cent quatre-vingt-neuf \_\_\_\_\_ sur la déclaration d'usage \_\_\_\_\_

Confirmé après lecture faite :

Eugène Brélatz

L'OFFICIER DE L'ÉTAT CIVIL :

Communiqué à Chutey

*M. Bidault*

N<sup>o</sup> 2  
Arnaud  
Henri Albert

Le deux jour de \_\_\_\_\_ mil huit cent quatre-vingt-  
neuf à six heures \_\_\_\_\_ minutes du soir  
est \_\_\_\_\_ né à Sous Pécis \_\_\_\_\_

Arnaud Henri Albert \_\_\_\_\_ fils légitime \_\_\_\_\_  
de Henri Louis Arnaud \_\_\_\_\_ Profession : *chef d'équipe* \_\_\_\_\_  
de Mon-l.-Châtel \_\_\_\_\_ domicilié à Sous Pécis \_\_\_\_\_  
et de Fanny née Bolomey sa femme \_\_\_\_\_  
de Chutey \_\_\_\_\_

Inscrit au présent registre le deux jour de \_\_\_\_\_  
mil huit cent quatre-vingt-neuf \_\_\_\_\_ sur la déclaration d'usage \_\_\_\_\_

Confirmé après lecture faite :

M. L. Arnaud

L'OFFICIER DE L'ÉTAT CIVIL :

Communiqué à Mon-la-Telle

*M. Bidault*



N<sup>o</sup> 9  
Gilliard  
Abel

Le huit janvier \_\_\_\_\_ mil huit cent quatre-vingt-  
neuf \_\_\_\_\_ à quatre heures \_\_\_\_\_ minutes du matin  
est \_\_\_\_\_ né \_\_\_\_\_ à Riva  
Gilliard Abel \_\_\_\_\_ fil l. légitime \_\_\_\_\_  
de Daniel Gilliard \_\_\_\_\_ Profession : cordonnier \_\_\_\_\_  
de Mézières et Montpresvres domicilié à Riva \_\_\_\_\_  
et de Victorine veuve Detray sa femme \_\_\_\_\_  
de Savigny \_\_\_\_\_  
Inscrit au présent registre le neuf janvier \_\_\_\_\_  
mil huit cent quatre-vingt-neuf \_\_\_\_\_ sur la déclaration de père \_\_\_\_\_

Confirmé après lecture faite :

D<sup>r</sup> Gilliard-Detray

L'OFFICIER DE L'ÉTAT CIVIL :

Communiqué Mézières et o<sup>u</sup>  
Lucelles-le-Fort

Bidaire

N<sup>o</sup> A  
Giroud  
Isaac

Le neuf janvier \_\_\_\_\_ mil huit cent quatre-vingt-  
neuf \_\_\_\_\_ à deux heures \_\_\_\_\_ minutes du soir  
est \_\_\_\_\_ né \_\_\_\_\_ à Aran vires Pilette  
Giroud Isaac \_\_\_\_\_ fil l. légitime \_\_\_\_\_  
de Charles François Giroud \_\_\_\_\_ Profession : signeron \_\_\_\_\_  
de Chavannes \_\_\_\_\_ domicilié à Aran \_\_\_\_\_  
et de Blaise veuve Giddey sa femme \_\_\_\_\_  
de Grandvieux et Lutry \_\_\_\_\_  
Inscrit au présent registre le deux janvier \_\_\_\_\_  
mil huit cent quatre-vingt-neuf \_\_\_\_\_ sur la déclaration de père \_\_\_\_\_

Confirmé après lecture faite :

C<sup>h</sup> F<sup>r</sup> Girou

L'OFFICIER DE L'ÉTAT CIVIL :

Communiqué o<sup>u</sup> Lucens

Bidaire

N<sup>o</sup> 5  
 Vestuz  
 Auguste

Le dix janvier \_\_\_\_\_ mil huit cent quatre-vingt-  
 neuf à trois heures \_\_\_\_\_ minutes du matin  
 est \_\_\_\_\_ né à Grandvroux \_\_\_\_\_  
 Vestuz Auguste \_\_\_\_\_ fil <sup>s</sup> légitime \_\_\_\_\_  
 de François Louis Vestuz \_\_\_\_\_ Profession : maréchal  
 de Jassigny, Forcl, Trichaux & Châtelliers domicilié à Grandvroux \_\_\_\_\_  
 et de Lisette née Marguerite Sofermes \_\_\_\_\_  
 de Forcl \_\_\_\_\_

Inscrit au présent registre le onze janvier \_\_\_\_\_  
 mil huit cent quatre-vingt-huit \_\_\_\_\_ sur la déclaration d'un <sup>seul</sup> \_\_\_\_\_

Confirmé après lecture faite :

Jos Louis Vestuz

L'OFFICIER DE L'ÉTAT CIVIL :

Communiqué Jassigny, Forcl,  
 Châtelliers & Trichaux à Oron la Ville

Michaux

N<sup>o</sup> 6  
 Roth  
 Marie Albertine

Le onze janvier \_\_\_\_\_ mil huit cent quatre-vingt-  
 neuf à trois heures \_\_\_\_\_ minutes du matin  
 est \_\_\_\_\_ né à Cully \_\_\_\_\_  
 Roth Marie Albertine \_\_\_\_\_ fil <sup>le</sup> légitime \_\_\_\_\_  
 de Gottlieb Roth \_\_\_\_\_ Profession : menuisier  
 de Saumihle Interlaken domicilié à Cully \_\_\_\_\_  
 et de Henriette Elisa née Beijriest \_\_\_\_\_  
 de Puez et Lutry \_\_\_\_\_

Inscrit au présent registre le douze janvier \_\_\_\_\_  
 mil huit cent quatre-vingt-neuf \_\_\_\_\_ sur la déclaration d'un <sup>seul</sup> \_\_\_\_\_

Confirmé après lecture faite :

The Roth

L'OFFICIER DE L'ÉTAT CIVIL :

Communiqué à Interlaken

Michaux



N° 7  
*Polth*  
 enfant mort né

Le *vingt* janvier \_\_\_\_\_ mil huit cent quatre-vingt-  
*neuf* à *trois* heures \_\_\_\_\_ *trente* minutes du *matin*  
 est *mort* né à *Bully*  
 Un enfant du *sex* masculin \_\_\_\_\_ fil & légitime \_\_\_\_\_  
 de *Gottlieb Polth* Profession : *menuisier*  
 de *Sarnühle (Interlaken)* domicilié à *Bully*  
 et de *Henriette Elisa* née *Reymond*  
 de *Rues et Lutry*

Inscrit au présent registre le *vingt* janvier \_\_\_\_\_  
 mil huit cent quatre-vingt-*neuf* sur la déclaration d*u père*

Confirmé après lecture faite :

*The Polth*

L'OFFICIER DE L'ÉTAT CIVIL :

Communiqué \_\_\_\_\_

*M. Widmann*

N° 8  
*Carin*  
 Louis Jean Armi

Le *vingt* janvier \_\_\_\_\_ mil huit cent quatre-vingt-  
*neuf* à *quatre* heures \_\_\_\_\_ minutes du *matin*  
 est \_\_\_\_\_ né à *Bully*  
*Carin Louis Jean Armi* fil & légitime \_\_\_\_\_  
 de *Louis Jules François Carin* Profession : *menuisier*  
 de *Lausanne* domicilié à *Bully*  
 et de *Gabrielle Françoise* née *Bonnet* sa femme  
 de *Genève*

Inscrit au présent registre le *vingt* janvier \_\_\_\_\_  
 mil huit cent quatre-vingt-*neuf* sur la déclaration d*u père*

Confirmé après lecture faite :

*Louis Carin*

L'OFFICIER DE L'ÉTAT CIVIL :

Communiqué c*'* *Lausanne*

*M. Widmann*

N° 9  
Fonjallaz  
Juliette Marie

Le vingt cinq janvier \_\_\_\_\_ mil huit cent quatre-vingt-  
neuf \_\_\_\_\_ à onze heures \_\_\_\_\_ minutes du soir  
est \_\_\_\_\_ né à Epesses \_\_\_\_\_  
Fonjallaz Juliette Marie \_\_\_\_\_ fil le légitime \_\_\_\_\_  
de Auguste Fonjallaz \_\_\_\_\_ Profession : signeur \_\_\_\_\_  
de Epesses et Lutry \_\_\_\_\_ domicilié à Epesses \_\_\_\_\_  
et de Henriette née Stokler, sa femme \_\_\_\_\_  
de Cristal (Bâle) \_\_\_\_\_

Inscrit au présent registre le vingt six janvier \_\_\_\_\_  
mil huit cent quatre-vingt-neuf \_\_\_\_\_ sur la déclaration d'apua \_\_\_\_\_

Confirmé après lecture faite :

Fonjallaz

L'OFFICIER DE L'ÉTAT CIVIL :

Communiqué à Lutry

Bidaud

N° 10  
Joly  
Aimé Charles

Le vingt cinq janvier \_\_\_\_\_ mil huit cent quatre-vingt-  
neuf \_\_\_\_\_ à deux heures \_\_\_\_\_ minutes du soir  
est \_\_\_\_\_ né à Montagnyrière Villette \_\_\_\_\_  
Joly Aimé Charles \_\_\_\_\_ fil le légitime \_\_\_\_\_  
de Charles François Joly \_\_\_\_\_ Profession : signeur \_\_\_\_\_  
de Savigny et Forel \_\_\_\_\_ domicilié à Montagny \_\_\_\_\_  
et de Charlotte Eugénie née Guenoud sa femme \_\_\_\_\_  
de Grandvaux et Lutry \_\_\_\_\_

Inscrit au présent registre le vingt six janvier \_\_\_\_\_  
mil huit cent quatre-vingt-neuf \_\_\_\_\_ sur la déclaration d'apua \_\_\_\_\_

Confirmé après lecture faite :

Charles Joly

L'OFFICIER DE L'ÉTAT CIVIL :

Communiqué à Savigny et Forel  
Grandvaux

Bidaud



N<sup>o</sup> 11  
Fonjallaz  
Susanne

Le vingt huit janvier \_\_\_\_\_ mil huit cent quatre-vingt-  
neuf \_\_\_\_\_ à quatre heures \_\_\_\_\_ minutes du soir  
est \_\_\_\_\_ né à Epesses \_\_\_\_\_  
Fonjallaz Susanne \_\_\_\_\_ fil l<sup>e</sup> légitime \_\_\_\_\_  
de Henri Fonjallaz \_\_\_\_\_ Profession : vigneron \_\_\_\_\_  
de Lutry et Epesses \_\_\_\_\_ domicilié à Epesses \_\_\_\_\_  
et de Jenny née Fonjallaz \_\_\_\_\_  
de Lutry et Epesses \_\_\_\_\_  
Inscrit au présent registre le trente janvier \_\_\_\_\_  
mil huit cent quatre-vingt-neuf \_\_\_\_\_ sur la déclaration d<sup>e</sup> père \_\_\_\_\_

Confirmé après lecture faite :

Henri Fonjallaz

L'OFFICIER DE L'ÉTAT CIVIL :

Communiqué à Lutry

M. Bidault

N<sup>o</sup> 12  
Gorjat  
Paul Auguste

Le deux février \_\_\_\_\_ mil huit cent quatre-vingt-  
neuf \_\_\_\_\_ à six heures \_\_\_\_\_ minutes du matin  
est \_\_\_\_\_ né à Cully \_\_\_\_\_  
Gorjat Paul Auguste \_\_\_\_\_ fil l<sup>e</sup> légitime \_\_\_\_\_  
de Henri Auguste Gorjat \_\_\_\_\_ Profession : vigneron \_\_\_\_\_  
de Cully, Villette et Lutry domicilié à Cully \_\_\_\_\_  
et de Henriette Alice née Gay, sa femme \_\_\_\_\_  
de Lutry, Belmont et Villette \_\_\_\_\_  
Inscrit au présent registre le quatre février \_\_\_\_\_  
mil huit cent quatre-vingt-neuf \_\_\_\_\_ sur la déclaration d<sup>e</sup> père \_\_\_\_\_

Confirmé après lecture faite :

Auguste Gorjat

L'OFFICIER DE L'ÉTAT CIVIL :

Communiqué à Lutry

M. Bidault

N° 13  
 Noverraz  
 Ami Constant

Le *neuf février* \_\_\_\_\_ mil huit cent quatre-vingt-  
*neuf* \_\_\_\_\_ à *quatre* heures \_\_\_\_\_ minutes du *soir* \_\_\_\_\_  
 est \_\_\_\_\_ né à *Pray-Grange sur Grandvaux* \_\_\_\_\_  
*Noverraz Ami Constant* \_\_\_\_\_ fil *s* légitime \_\_\_\_\_  
 de *Samuel François Noverraz* \_\_\_\_\_ Profession : *agriculteur* \_\_\_\_\_  
 de *Cully et Lutry* \_\_\_\_\_ domicilié à *Pray-Grange* \_\_\_\_\_  
 et de *Rosalie née Goyat sa femme* \_\_\_\_\_  
 de *Villette et Lutry* \_\_\_\_\_

Inscrit au présent registre le *onze février* \_\_\_\_\_  
 mil huit cent quatre-vingt-*neuf* \_\_\_\_\_ sur la déclaration d*u* *peu* \_\_\_\_\_

Confirmé après lecture faite :

*Samuel Fr. Noverraz*

L'OFFICIER DE L'ÉTAT CIVIL :

Communiqué à *s Lutry*

*A. Bidault*

N° 14  
 Palaz  
 Louis Félix

Le *treize février* \_\_\_\_\_ mil huit cent quatre-vingt-  
*neuf* \_\_\_\_\_ à *dix* heures \_\_\_\_\_ *rente* minutes du *matin* \_\_\_\_\_  
 est \_\_\_\_\_ né à *Puix* \_\_\_\_\_  
*Palaz Louis Félix* \_\_\_\_\_ fil *s* légitime \_\_\_\_\_  
 de *Charles François Palaz* \_\_\_\_\_ Profession : *signeur* \_\_\_\_\_  
 de *Puix et Lutry* \_\_\_\_\_ domicilié à *Puix* \_\_\_\_\_  
 et de *Sophie née Parisod sa femme* \_\_\_\_\_  
 de *Villette et Lutry* \_\_\_\_\_

Inscrit au présent registre le *quatorze février* \_\_\_\_\_  
 mil huit cent quatre-vingt-*neuf* \_\_\_\_\_ sur la déclaration d*u* *peu* \_\_\_\_\_

Confirmé après lecture faite :

*Fr. Palaz*

L'OFFICIER DE L'ÉTAT CIVIL :

Communiqué à *s Lutry*

*A. Bidault*



N<sup>o</sup> 15  
*Guénoued  
 Emma*

Le *cinq* mars \_\_\_\_\_ mil huit cent quatre-vingt-  
*neuf* à *une* heure \_\_\_\_\_ minutes du *matin*  
 est \_\_\_\_\_ né à *Gully* \_\_\_\_\_  
*Guénoued Emma* \_\_\_\_\_ fil *légitime* \_\_\_\_\_  
 de *Louis Guénoued* \_\_\_\_\_ Profession : *cordonnier*  
 de *Gully et Guty* \_\_\_\_\_ domicilié à *Gully* \_\_\_\_\_  
 et de *Fanchette Sophie Louise mi Schopper, la femme*  
 de *Lapraz et Rouvenon (Berne)* \_\_\_\_\_  
 Inscrit au présent registre le *sept* mars \_\_\_\_\_  
 mil huit cent quatre-vingt-*neuf* \_\_\_\_\_ sur la déclaration d'*après* \_\_\_\_\_

Confirmé après lecture faite :

*Louis Guénoued*

L'OFFICIER DE L'ÉTAT CIVIL :

Communiqué à *Guty*

*M. Bidault*

N<sup>o</sup> 16  
*Lavanchy  
 Marguerite*

Le *deux* mars \_\_\_\_\_ mil huit cent quatre-vingt-  
*neuf* à *cinq* heures \_\_\_\_\_ minutes du *soir*  
 est \_\_\_\_\_ née à *Ort Monton rière Grandvaux* \_\_\_\_\_  
*Lavanchy Marguerite* \_\_\_\_\_ fil *légitime* \_\_\_\_\_  
 de *François Henri Lavanchy* Profession : *agriculteur*  
 de *Sorigny, forêt de Montpuy* domicilié à *Ort Monton* \_\_\_\_\_  
 et de *Louise mi Bron la femme* \_\_\_\_\_  
 de *Sorigny et Puce* \_\_\_\_\_  
 Inscrit au présent registre le *sept* mars \_\_\_\_\_  
 mil huit cent quatre-vingt-*neuf* \_\_\_\_\_ sur la déclaration d'*après* \_\_\_\_\_

Confirmé après lecture faite :

*Lavanchy François Henri*

L'OFFICIER DE L'ÉTAT CIVIL :

Communiqué à *Sorigny*  
*Soul et à Corcelles. L. Sorat*

*M. Bidault*

N<sup>o</sup> 17  
Wenger  
Ida Jenny

Le douze mars \_\_\_\_\_ mil huit cent quatre-vingt-  
neuf \_\_\_\_\_ à deux heures \_\_\_\_\_ minutes du soir  
est \_\_\_\_\_ né \_\_\_\_\_ à Trévert rive Villette \_\_\_\_\_  
Wenger Ida Jenny \_\_\_\_\_ fil le légitime \_\_\_\_\_  
de Charles Wenger \_\_\_\_\_ Profession : agriculteur  
de Chirachem (Perne) domicilié rive Villette \_\_\_\_\_  
et de Gusette né Diserens \_\_\_\_\_  
de Sarigny \_\_\_\_\_

Inscrit au présent registre le treize mars \_\_\_\_\_  
mil huit cent quatre-vingt-neuf \_\_\_\_\_ sur la déclaration d'un père \_\_\_\_\_

Confirmé après lecture faite :

Charles Wenger

L'OFFICIER DE L'ÉTAT CIVIL :

Communiqué à Chirachem \_\_\_\_\_

W. Bidault

N<sup>o</sup> 18  
Duboux  
Marguerite

Le quinze mars \_\_\_\_\_ mil huit cent quatre-vingt-  
neuf \_\_\_\_\_ à une heure \_\_\_\_\_ trente minutes du soir  
est \_\_\_\_\_ né \_\_\_\_\_ à Grandvaux \_\_\_\_\_  
Duboux Marguerite \_\_\_\_\_ fil le légitime \_\_\_\_\_  
de Charles Alfred Duboux \_\_\_\_\_ Profession : colonel  
de Grandvaux et Lutry domicilié à Grandvaux \_\_\_\_\_  
et de Anne Marie né Michoud \_\_\_\_\_  
de Charannes le Chêne \_\_\_\_\_

Inscrit au présent registre le quinze mars \_\_\_\_\_  
mil huit cent quatre-vingt-neuf \_\_\_\_\_ sur la déclaration d'un père \_\_\_\_\_

Confirmé après lecture faite :

Alfred Duboux

L'OFFICIER DE L'ÉTAT CIVIL :

Communiqué à Lutry \_\_\_\_\_

W. Bidault



N° 14  
 Bovard  
 Louise

Le vingt mars \_\_\_\_\_ mil huit cent quatre-vingt-  
 neuf à six heures \_\_\_\_\_ minutes du soir  
 est \_\_\_\_\_ née à Pucis \_\_\_\_\_

Bovard Louise \_\_\_\_\_ fil le légitime \_\_\_\_\_  
 de Samuel Louis Bovard \_\_\_\_\_ Profession : vigneron  
 de Pucis \_\_\_\_\_ domicilié à Pucis \_\_\_\_\_  
 et de Jenny née Devaud, sa femme \_\_\_\_\_  
 de Gullayes \_\_\_\_\_

Inscrit au présent registre le vingt deux mars \_\_\_\_\_  
 mil huit cent quatre-vingt-neuf \_\_\_\_\_ sur la déclaration d'usage \_\_\_\_\_

Confirmé après lecture faite :

Bovard Samuel Louis

L'OFFICIER DE L'ÉTAT CIVIL :

Communiqué \_\_\_\_\_

W Bidault

N° 20.  
 Guérond  
 enfant mort-né

Le vingt deux mars \_\_\_\_\_ mil huit cent quatre-vingt-  
 neuf à cinq heures \_\_\_\_\_ trente minutes du soir  
 est mort née à Gully \_\_\_\_\_

Guérond \_\_\_\_\_ fil le illégitime \_\_\_\_\_  
 de Constance Guérond \_\_\_\_\_ Profession : vigneronne  
 de Pucis et Gully \_\_\_\_\_ domicilié à Gully; fille elle-même de  
 et de François Samuel Guérond, et de Marie Barrand, \_\_\_\_\_  
 de \_\_\_\_\_

Inscrit au présent registre le vingt trois mars \_\_\_\_\_  
 mil huit cent quatre-vingt-neuf \_\_\_\_\_ sur la déclaration de Louis Charles  
 vigneron à Gully; épouse de la mère \_\_\_\_\_

Confirmé après lecture faite :

Louis Charles

L'OFFICIER DE L'ÉTAT CIVIL :

Communiqué \_\_\_\_\_

W Bidault

N<sup>o</sup> 21  
Bapt  
Aloïs

Le vingt-huit mai \_\_\_\_\_ mil huit cent quatre-vingt-  
neuf à midi heure \_\_\_\_\_ minutes du \_\_\_\_\_  
est \_\_\_\_\_ né à Bois de Romont sur Epesses \_\_\_\_\_  
Bapt Aloïs \_\_\_\_\_ fil s. légitime \_\_\_\_\_  
de Constant Bapt \_\_\_\_\_ Profession : agriculteur  
de Chéruit \_\_\_\_\_ domicilié à Epesses \_\_\_\_\_  
et de Hélène Rosine ni Mayeux, sa femme \_\_\_\_\_  
de Forcl \_\_\_\_\_

Inscrit au présent registre le vingt-huit mai \_\_\_\_\_  
mil huit cent quatre-vingt-neuf \_\_\_\_\_ sur la déclaration d'usage \_\_\_\_\_

Confirmé après lecture faite :

Constant Bapt

L'OFFICIER DE L'ÉTAT CIVIL :

Communiqué au Chéruit

M. Bidault

N<sup>o</sup> 22  
Clot  
Jean Constant

Le vingt-neuf mai \_\_\_\_\_ mil huit cent quatre-vingt-  
neuf à cinq heures \_\_\_\_\_ minutes du matin \_\_\_\_\_  
est \_\_\_\_\_ né à Devri sur Grandvaux \_\_\_\_\_  
Clot Jean Constant \_\_\_\_\_ fil s. légitime \_\_\_\_\_  
de Jean Clot \_\_\_\_\_ Profession : journalier  
de Vilhars-le-Comte domicilié à Grandvaux \_\_\_\_\_  
et de Louise ni Parisod sa femme \_\_\_\_\_  
de Villette et Hutty \_\_\_\_\_

Inscrit au présent registre le trente mai \_\_\_\_\_  
mil huit cent quatre-vingt-neuf \_\_\_\_\_ sur la déclaration d'usage \_\_\_\_\_

Confirmé après lecture faite :

Clot Jean

L'OFFICIER DE L'ÉTAT CIVIL :

Communiqué à Henzy

M. Bidault



N<sup>o</sup> 23.  
*Borard*  
*Mari Berthe*

Le *quinze avril* \_\_\_\_\_ mil huit cent quatre-vingt-  
*neuf* \_\_\_\_\_ à *onze* heures \_\_\_\_\_ minutes du *soir* \_\_\_\_\_  
 est \_\_\_\_\_ né à *Puis* \_\_\_\_\_

*Borard Mari Berthe* \_\_\_\_\_ fil *l* légitime \_\_\_\_\_  
 de *Edouard Borard* \_\_\_\_\_ Profession : *vigneron* \_\_\_\_\_  
 de *Villette* \_\_\_\_\_ domicilié à *Puis* \_\_\_\_\_  
 et de *Louise Antoinette m<sup>e</sup> Bayard* \_\_\_\_\_  
 de *Puis et Lutry* \_\_\_\_\_

Inscrit au présent registre le *des sept avril* \_\_\_\_\_  
 mil huit cent quatre-vingt-*neuf* \_\_\_\_\_ sur la déclaration du *peu* \_\_\_\_\_

Confirmé après lecture faite :

*E. Borard*

L'OFFICIER DE L'ÉTAT CIVIL :

Communiqué \_\_\_\_\_

*Midant*

N<sup>o</sup> 24.  
*Schryber*  
*Gion +*

Par ordre du  
 Département de justice et  
 police du canton de Vaud  
 l'acte ci-dessus est rectifié  
 en ce sens que le nom  
 patronymique des membres  
 de la famille Schryber soit  
 orthographié Schriber.

Sully le 20 mai 1949  
 L'officier de l'état civil



+ du 20 mai 1949

Le *des-neuf avril* \_\_\_\_\_ mil huit cent quatre-vingt-  
*neuf* \_\_\_\_\_ à *deux* heures \_\_\_\_\_ minutes du *matin* \_\_\_\_\_  
 est \_\_\_\_\_ né à *Puis* \_\_\_\_\_

*Schryber Gion* \_\_\_\_\_ fil *l* légitime \_\_\_\_\_  
 de *Ferdinand Schryber* \_\_\_\_\_ Profession : *agriculteur* \_\_\_\_\_  
 de *Shachen (Lucerne)* domicilié à *Puis* \_\_\_\_\_  
 et de *Léonie m<sup>e</sup> Jaquet* \_\_\_\_\_  
 de *Lutry et Villette* \_\_\_\_\_

Inscrit au présent registre le *vingt-un avril* \_\_\_\_\_  
 mil huit cent quatre-vingt-*neuf* \_\_\_\_\_ sur la déclaration du *peu* \_\_\_\_\_

Confirmé après lecture faite :

*Ferd. Schriber*

L'OFFICIER DE L'ÉTAT CIVIL :

Communiqué *o<sup>e</sup> Schachen* \_\_\_\_\_

*Midant*

N<sup>o</sup> 25  
 Bovard  
 Marie Berthe  
 Alice

# Approuvé la rectification du  
 chiffre quinze et des deux noms  
 de Marie, Berthe  
 le 6 20 avril 1889  
 W. Bidault

Le ~~quinze~~<sup>#</sup> ~~avril~~ dix huit avril mil huit cent quatre-vingt-  
 neuf à onze heures \_\_\_\_\_ minutes du soir  
 est \_\_\_\_\_ né à Epesses

Bovard Marie<sup>#</sup> Berthe Alice fil le légitime \_\_\_\_\_  
 de Aimé Bovard \_\_\_\_\_ Profession : signeur  
 de Epesses \_\_\_\_\_ domicilié à Epesses \_\_\_\_\_  
 et de Marie Louise né Chappuis \_\_\_\_\_  
 de Tasigny et Forel \_\_\_\_\_

Inscrit au présent registre le vingt avril \_\_\_\_\_  
 mil huit cent quatre-vingt-neuf \_\_\_\_\_ sur la déclaration du pu \_\_\_\_\_

Confirmé après lecture faite :

Bovard Aimé

L'OFFICIER DE L'ÉTAT CIVIL :

Communiqué \_\_\_\_\_

W. Bidault

N<sup>o</sup> 26  
 Bovard  
 Elisa

Le vingt trois avril \_\_\_\_\_ mil huit cent quatre-vingt-  
 neuf à onze heures \_\_\_\_\_ minutes du soir  
 est \_\_\_\_\_ née à Puce

Bovard Elisa \_\_\_\_\_ fil le légitime \_\_\_\_\_  
 de Samuel Bovard \_\_\_\_\_ Profession : signeur  
 de Puce \_\_\_\_\_ domicilié à Puce \_\_\_\_\_  
 et de Emma Louise né Crausaz \_\_\_\_\_  
 de Chevannes sur Maudon \_\_\_\_\_

Inscrit au présent registre le vingt quatre avril \_\_\_\_\_  
 mil huit cent quatre-vingt-neuf \_\_\_\_\_ sur la déclaration du pu \_\_\_\_\_

Confirmé après lecture faite :

St Bovard

L'OFFICIER DE L'ÉTAT CIVIL :

Communiqué \_\_\_\_\_

W. Bidault



N° 27  
Chauvy  
Henri Jules.

Le vingt quatre avril \_\_\_\_\_ mil huit cent quatre-vingt-  
neuf \_\_\_\_\_ à deux heures \_\_\_\_\_ minutes du soir \_\_\_\_\_  
est \_\_\_\_\_ né à Paris \_\_\_\_\_

Chauvy Henri Jules \_\_\_\_\_ fil s. légitime \_\_\_\_\_  
de Jules Louis Chauvy \_\_\_\_\_ Profession : répétiteur \_\_\_\_\_  
de Yens \_\_\_\_\_ domicilié à Paris \_\_\_\_\_  
et de Chéline née David \_\_\_\_\_  
de Foy \_\_\_\_\_

Inscrit au présent registre le vingt cinq avril \_\_\_\_\_  
mil huit cent quatre-vingt-neuf \_\_\_\_\_ sur la déclaration de pu \_\_\_\_\_

Confirmé après lecture faite :

Jules Chauvy

L'OFFICIER DE L'ÉTAT CIVIL :

Communiqué à Villiers sous Yens

Widauel

N° 28  
Doxat  
Marthe Blanche

Le vingt six avril \_\_\_\_\_ mil huit cent quatre-vingt-  
neuf \_\_\_\_\_ à sept heures \_\_\_\_\_ minutes du soir \_\_\_\_\_  
est \_\_\_\_\_ né à Tray-Pérey sur Culley \_\_\_\_\_

Doxat Marthe Blanche \_\_\_\_\_ fil l. légitime \_\_\_\_\_  
de Henri Louis Doxat \_\_\_\_\_ Profession : agriculteur \_\_\_\_\_  
de Villarsens \_\_\_\_\_ domicilié à Tray-Pérey \_\_\_\_\_  
et de Marie née Bessat sa femme \_\_\_\_\_  
de Saigny et Paris \_\_\_\_\_

Inscrit au présent registre le vingt sept avril \_\_\_\_\_  
mil huit cent quatre-vingt-neuf \_\_\_\_\_ sur la déclaration de pu \_\_\_\_\_

Confirmé après lecture faite :

Henri Doxat

L'OFFICIER DE L'ÉTAT CIVIL :

Communiqué à Villarsens

Widauel





N<sup>o</sup> 81  
Lavauchey  
enfant mort né

Le cinq mai \_\_\_\_\_ mil huit cent quatre-vingt-  
neuf à onze heures \_\_\_\_\_ trente minutes du soir  
est mort né à Grandvaux; aux Trois Chasseurs.  
Un enfant du sexe féminin fil le légitime \_\_\_\_\_  
de Oscar Gustave Lavauchey \_\_\_\_\_ Profession : *signeur* \_\_\_\_\_  
de Lutry et Puzos \_\_\_\_\_ domicilié à Grandvaux \_\_\_\_\_  
et de Florence Adèle née Bovard épouse \_\_\_\_\_  
de Cully \_\_\_\_\_

Inscrit au présent registre le *deux* mai \_\_\_\_\_  
mil huit cent quatre-vingt-*neuf* \_\_\_\_\_ sur la déclaration d*u* *pu* \_\_\_\_\_

Confirmé après lecture faite :

*O. Lavauchey*

L'OFFICIER DE L'ÉTAT CIVIL :

Communiqué \_\_\_\_\_

*P. Bidault*

N<sup>o</sup> 99  
Savary  
Joseph

Le treize mai \_\_\_\_\_ mil huit cent quatre-vingt-  
neuf à cinq heures \_\_\_\_\_ minutes du matin  
est \_\_\_\_\_ né à Cronchet vis-à-vis Grandvaux.  
*Savary Joseph* \_\_\_\_\_ fil s légitime \_\_\_\_\_  
de Claude Joseph Filicien Savary Profession : *journalier* \_\_\_\_\_  
de Sâles (Greyères) \_\_\_\_\_ domicilié à Cronchet \_\_\_\_\_  
et de Marie Caroline De'aud sa femme \_\_\_\_\_  
de Morsel \_\_\_\_\_

Inscrit au présent registre le *quinze* mai \_\_\_\_\_  
mil huit cent quatre-vingt-*neuf* \_\_\_\_\_ sur la déclaration d*u* *pu* \_\_\_\_\_

Confirmé après lecture faite :

*Filicien Savary*

L'OFFICIER DE L'ÉTAT CIVIL :

Communiqué à Sâles \_\_\_\_\_

*P. Bidault*

N° 33  
 Riccard  
 Marthe Olga

Le quatorze mai \_\_\_\_\_ mil huit cent quatre-vingt-  
 neuf à dix heures \_\_\_\_\_ vingt minutes du soir  
 est \_\_\_\_\_ né à Grandvaux \_\_\_\_\_  
 Riccard Marthe Olga \_\_\_\_\_ fille légitime \_\_\_\_\_  
 de François Benjamin Riccard Profession : agriculteur  
 de Grandvaux \_\_\_\_\_ domicilié à Grandvaux \_\_\_\_\_  
 et de Mélanie Charlotte Louise veuve Noverray, sa femme  
 de Cully et Lutry \_\_\_\_\_  
 Inscrit au présent registre le seize mai \_\_\_\_\_  
 mil huit cent quatre-vingt- \_\_\_\_\_ sur la déclaration de \_\_\_\_\_

Confirmé après lecture faite :

*F. Riccard*

Communiqué

L'OFFICIER DE L'ÉTAT CIVIL :

*M. Bidault*

N° 34  
 Wegmüller  
 Marthe

Le dix-sept mai \_\_\_\_\_ mil huit cent quatre-vingt-  
 neuf à dix heures \_\_\_\_\_ minutes du soir  
 est \_\_\_\_\_ né à Cully \_\_\_\_\_  
 Wegmüller Marthe \_\_\_\_\_ fille légitime \_\_\_\_\_  
 de Jean Wegmüller Profession : cordonnier  
 de Walkringen (Bourgeois) domicilié à Cully \_\_\_\_\_  
 et de Marie Rosalie veuve Bohrer, sa femme  
 de Courmou (Bourgeois) \_\_\_\_\_  
 Inscrit au présent registre le dix-huit mai \_\_\_\_\_  
 mil huit cent quatre-vingt- \_\_\_\_\_ sur la déclaration de \_\_\_\_\_

Confirmé après lecture faite :

*Jean Wegmüller*

Communiqué à Walkringen

L'OFFICIER DE L'ÉTAT CIVIL :

*M. Bidault*



N° 35  
Jacques  
Clara

Le dix-huit mai \_\_\_\_\_ mil huit cent quatre-vingt-  
neuf \_\_\_\_\_ à deux heures \_\_\_\_\_ minutes du matin  
est \_\_\_\_\_ né à Bois Gentil rive Grandvaux \_\_\_\_\_  
Jacques Clara \_\_\_\_\_ fil le légitime \_\_\_\_\_  
de Louis Frédéric Jacques \_\_\_\_\_ Profession : agriculteur \_\_\_\_\_  
de Forel et Lutry \_\_\_\_\_ domicilié à Bois Gentil \_\_\_\_\_  
et de Clémence Boerraz sa femme \_\_\_\_\_  
de Lutry et Bully \_\_\_\_\_  
Inscrit au présent registre le dix-huit mai \_\_\_\_\_  
mil huit cent quatre-vingt-neuf \_\_\_\_\_ sur la déclaration d u père \_\_\_\_\_

Confirmé après lecture faite :

*Louis Jacques*

L'OFFICIER DE L'ÉTAT CIVIL :

Communiqué à Forel et Lutry

*W. Bidault*

N° 36  
Mourouid  
Emmanuel  
dév. de

Le vingt quatre mai \_\_\_\_\_ mil huit cent quatre-vingt-  
neuf \_\_\_\_\_ à cinq heures \_\_\_\_\_ minutes du matin  
est \_\_\_\_\_ né à Bully \_\_\_\_\_  
Mourouid Emmanuel \_\_\_\_\_ fil s. légitime \_\_\_\_\_  
de Henri Frédéric Mourouid \_\_\_\_\_ Profession : vigneron \_\_\_\_\_  
des Chioleyres \_\_\_\_\_ domicilié à Bully \_\_\_\_\_  
et de Adèle ni Forel \_\_\_\_\_  
de Bully et Lutry \_\_\_\_\_  
Inscrit au présent registre le vingt cinq mai \_\_\_\_\_  
mil huit cent quatre-vingt-neuf \_\_\_\_\_ sur la déclaration d u père \_\_\_\_\_

Confirmé après lecture faite :

*Henri Mourouid*

L'OFFICIER DE L'ÉTAT CIVIL :

Communiqué à Cron-la-Ville

*W. Bidault*

N<sup>o</sup> 37  
Gillieron  
Paul Henri Désiré

Le vingt huit mai \_\_\_\_\_ mil huit cent quatre-vingt-  
neuf \_\_\_\_\_ à six heures \_\_\_\_\_ trente minutes du soir \_\_\_\_\_  
est \_\_\_\_\_ né \_\_\_\_\_ à Cully \_\_\_\_\_

Gillieron Paul Henri Désiré \_\_\_\_\_ légitime \_\_\_\_\_  
de Paul Philippe Gillieron Profession : *secrétaire de la Station*  
de Perron \_\_\_\_\_ domicilié à Cully \_\_\_\_\_  
et de Jeanne Duboua sa femme \_\_\_\_\_  
de Cully et Lutry \_\_\_\_\_

Inscrit au présent registre le vingt neuf mai \_\_\_\_\_  
mil huit cent quatre-vingt-neuf \_\_\_\_\_ sur la déclaration d *usage* \_\_\_\_\_

Confirmé après lecture faite :  
*Gillieron - Duboua*

L'OFFICIER DE L'ÉTAT CIVIL :

Communiqué à Chon-la-Ville *Widmann*

N<sup>o</sup> 38  
Cornu  
Louise Bertha

Le trois juin \_\_\_\_\_ mil huit cent quatre-vingt-  
neuf \_\_\_\_\_ à midi heure \_\_\_\_\_ trente minutes du \_\_\_\_\_  
est \_\_\_\_\_ né \_\_\_\_\_ à Puez \_\_\_\_\_

Cornu Louise Bertha \_\_\_\_\_ fil \_\_\_\_\_ légitime \_\_\_\_\_  
de Constant Cornu \_\_\_\_\_ Profession : *syndic*  
de *Locelles et des Ports de Martel* domicilié à Puez \_\_\_\_\_  
et de Marie mi Guenoud \_\_\_\_\_  
de Cully et Lutry \_\_\_\_\_

Inscrit au présent registre le cinq juin \_\_\_\_\_  
mil huit cent quatre-vingt-neuf \_\_\_\_\_ sur la déclaration d *usage* \_\_\_\_\_

Confirmé après lecture faite :  
*Constant Cornu*

L'OFFICIER DE L'ÉTAT CIVIL :

Communiqué à *Locelles et*  
*aux Ports de Martel* *Widmann*



N<sup>o</sup> 99.  
Paschoud  
Aline Louise

Le *cinq juin* \_\_\_\_\_ mil huit cent quatre-vingt-  
*neuf* à *huit* heures \_\_\_\_\_ minutes du *matin*  
est \_\_\_\_\_ né à *Chenais sur Cully* \_\_\_\_\_  
*Paschoud Aline Louise* fils \_\_\_\_\_ légitime \_\_\_\_\_  
de *Louis Paschoud* \_\_\_\_\_ Profession : *vigneron* \_\_\_\_\_  
de *Guty et Foul* \_\_\_\_\_ domicilié à *Chenais* \_\_\_\_\_  
et de *Mari Elise ni Guty* \_\_\_\_\_  
de *Guty, Villette et Piray* \_\_\_\_\_  
Inscrit au présent registre le *sept juin* \_\_\_\_\_  
mil huit cent quatre-vingt-*neuf* sur la déclaration de *pu* \_\_\_\_\_

Confirmé après lecture faite :

*Paschoud Louis*

L'OFFICIER DE L'ÉTAT CIVIL :

Communiqué à *Guty et Foul*

*A. Bidault*

N<sup>o</sup> 100.  
Paschoud  
Julis

Le *sept juin* \_\_\_\_\_ mil huit cent quatre-vingt-  
*neuf* à *deux* heures \_\_\_\_\_ minutes du *matin*  
est \_\_\_\_\_ né à *la Grangette sière Epesses* \_\_\_\_\_  
*Paschoud Julis* fils \_\_\_\_\_ légitime \_\_\_\_\_  
de *Henri Paschoud* \_\_\_\_\_ Profession : *vigneron* \_\_\_\_\_  
de *Foul et Sargny* \_\_\_\_\_ domicilié à *sière Epesses* \_\_\_\_\_  
et de *Tha ni Imhof* \_\_\_\_\_  
de *Schwarzenegg (Beuv)* \_\_\_\_\_  
Inscrit au présent registre le *huit juin* \_\_\_\_\_  
mil huit cent quatre-vingt-*neuf* sur la déclaration de *pu* \_\_\_\_\_

Confirmé après lecture faite :

*Henri Paschoud*

L'OFFICIER DE L'ÉTAT CIVIL :

Communiqué à *Foul et Sargny*

*A. Bidault*

N<sup>o</sup> 41  
Duboux  
Gaston  
dépêché

Le *deux sept juin* \_\_\_\_\_ mil huit cent quatre-vingt-  
*neuf* à *neuf* heure *et* *quatre* minutes du *soir*  
est \_\_\_\_\_ né à *Bully* \_\_\_\_\_  
*Duboux Gaston* \_\_\_\_\_ fil *et* légitime \_\_\_\_\_  
de *James Duboux* \_\_\_\_\_ Profession : *signeur* \_\_\_\_\_  
de *Bully et Lutry* domicilié à *Bully* \_\_\_\_\_  
et de *Charlotte Louise ne Beny* \_\_\_\_\_  
de *La Tour de Peily* \_\_\_\_\_

Inscrit au présent registre le *deux neuf juin* \_\_\_\_\_  
mil huit cent quatre-vingt-*neuf* \_\_\_\_\_ sur la déclaration de *peu* \_\_\_\_\_

Confirmé après lecture faite :

*J. Duboux-Bény.*

L'OFFICIER DE L'ÉTAT CIVIL :

Communiqué *o* *Lutry*

*A. Bidault*

N<sup>o</sup> 49  
Williquet  
Julie

Le *vingt juin* \_\_\_\_\_ mil huit cent quatre-vingt-  
*neuf* à *une* heure \_\_\_\_\_ *minutes* du *soir*  
est \_\_\_\_\_ né à *Grandvaux* \_\_\_\_\_  
*Williquet Julie* \_\_\_\_\_ fille légitime \_\_\_\_\_  
de *Louis Frédéric Williquet* \_\_\_\_\_ Profession : *signeur* \_\_\_\_\_  
de *Grandvaux et Lutry* domicilié à *Grandvaux* \_\_\_\_\_  
et de *Jenny Louise ne Waridel* \_\_\_\_\_  
de *Trahin et de Chancay* \_\_\_\_\_

Inscrit au présent registre le *vingt deux juin* \_\_\_\_\_  
mil huit cent quatre-vingt-*neuf* \_\_\_\_\_ sur la déclaration de *peu* \_\_\_\_\_

Confirmé après lecture faite :

*Louis Frédéric Williquet*

L'OFFICIER DE L'ÉTAT CIVIL :

Communiqué *o* *Lutry*

*A. Bidault*



N° 43  
 Manigley  
 enfant mort-né

Le *vingt sept juin* \_\_\_\_\_ mil huit cent quatre-vingt-  
*neuf* à *trois heures* \_\_\_\_\_ minutes du *soir*  
 est mort né à *Cosset sur Aix* \_\_\_\_\_  
*Manigley* \_\_\_\_\_ fil *légitime* \_\_\_\_\_  
 de *Henri Louis Manigley* Profession : *agriculteur*  
 de *Cavernus* \_\_\_\_\_ domicilié à *Cosset sur Aix* \_\_\_\_\_  
 et de *Elise Marguerite Nicolet* \_\_\_\_\_  
 de *Villeneuve* \_\_\_\_\_

Inscrit au présent registre le *vingt huit juin* \_\_\_\_\_  
 mil huit cent quatre-vingt-*neuf* \_\_\_\_\_ sur la déclaration d *un père* \_\_\_\_\_

Confirmé après lecture faite :

*Henri Manigley*

L'OFFICIER DE L'ÉTAT CIVIL :

Communiqué \_\_\_\_\_

*A. Bidault*

N° 44  
 Pasche  
 Fritz Henri

Le *six juillet* \_\_\_\_\_ mil huit cent quatre-vingt-  
*neuf* à *sept heures* \_\_\_\_\_ *trente* minutes du *matin*  
 est \_\_\_\_\_ né à *Epesses* \_\_\_\_\_  
*Pasche Fritz Henri* \_\_\_\_\_ fil *légitime* \_\_\_\_\_  
 de *Daniel Pasche* \_\_\_\_\_ Profession : *vigneron*  
 de *Fulens* \_\_\_\_\_ domicilié à *Epesses* \_\_\_\_\_  
 et de *Mari née Guynet* \_\_\_\_\_  
 de *Epesses* \_\_\_\_\_

Inscrit au présent registre le *sept juillet* \_\_\_\_\_  
 mil huit cent quatre-vingt-*neuf* \_\_\_\_\_ sur la déclaration d *un père* \_\_\_\_\_

Confirmé après lecture faite :

*Daniel Pasche*

L'OFFICIER DE L'ÉTAT CIVIL :

Communiqué à *Cron-à-Ville* \_\_\_\_\_

*A. Bidault*

N<sup>o</sup> 45.  
Parisod  
Clara

Le sept juillet \_\_\_\_\_ mil huit cent quatre-vingt-  
neuf à cinq heures \_\_\_\_\_ minutes du soir  
est \_\_\_\_\_ né à Villette \_\_\_\_\_

Parisod Clara \_\_\_\_\_ fil légitime \_\_\_\_\_  
de Aimé Louis Parisod Profession : signieur  
de Chutry et Villette domicilié à Villette \_\_\_\_\_  
et de Adeline Montense Sophie née Testuz  
de Chutry et Villette \_\_\_\_\_

Inscrit au présent registre le huit juillet \_\_\_\_\_  
mil huit cent quatre-vingt-neuf \_\_\_\_\_ sur la déclaration d'un père \_\_\_\_\_

Confirmé après lecture faite :

Aimé Parisod

Communiqué à Chutry

L'OFFICIER DE L'ÉTAT CIVIL :

M. Bidault

N<sup>o</sup> 46.  
Duflon  
Oscar Aimé

Le dix juillet \_\_\_\_\_ mil huit cent quatre-vingt-  
neuf à trois heures \_\_\_\_\_ trente minutes du soir  
est \_\_\_\_\_ né à Grandvaux \_\_\_\_\_

Duflon Oscar Aimé \_\_\_\_\_ fil légitime \_\_\_\_\_  
de Jules Henri Duflon Profession : boulanger  
de Pico \_\_\_\_\_ domicilié à Grandvaux \_\_\_\_\_  
et de Céline née Chollet \_\_\_\_\_  
de Maracou \_\_\_\_\_

Inscrit au présent registre le onze juillet \_\_\_\_\_  
mil huit cent quatre-vingt-neuf \_\_\_\_\_ sur la déclaration d'un père \_\_\_\_\_

Confirmé après lecture faite :

Jules Duflon

Communiqué

L'OFFICIER DE L'ÉTAT CIVIL :

M. Bidault



N<sup>o</sup> 47.  
Coeytaux  
Emmanuel Louis

Le *sept* juillet \_\_\_\_\_ mil huit cent quatre-vingt-  
*neuf* \_\_\_\_\_ à *neuf* heures \_\_\_\_\_ *vingt* minutes du *matin*  
est \_\_\_\_\_ né \_\_\_\_\_ à *Bully* \_\_\_\_\_  
*Coeytaux Emmanuel Louis* fil *l* légitime \_\_\_\_\_  
de *Charles Marc Coeytaux* \_\_\_\_\_ Profession : *signeron* \_\_\_\_\_  
de *Doullens* \_\_\_\_\_ domicilié à *Bully* \_\_\_\_\_  
et de *Françoise Louise née Borard sa femme* \_\_\_\_\_  
de *Opesses* \_\_\_\_\_  
Inscrit au présent registre le *des sept* juillet \_\_\_\_\_  
mil huit cent quatre-vingt-*neuf* \_\_\_\_\_ sur la déclaration d *un* *père* \_\_\_\_\_

Confirmé après lecture faite :

*Charles Coeytaux*

L'OFFICIER DE L'ÉTAT CIVIL :

Communiqué à *Doullens*

*W. Bidault*

N<sup>o</sup> 48.  
Parisod  
Méry

Le *des neuf* juillet \_\_\_\_\_ mil huit cent quatre-vingt-  
*neuf* \_\_\_\_\_ à *une* heure \_\_\_\_\_ minutes du *matin*  
est \_\_\_\_\_ né \_\_\_\_\_ à *Opesses* \_\_\_\_\_  
*Parisod Méry* \_\_\_\_\_ fil *le* légitime \_\_\_\_\_  
de *Aloys Parisod* \_\_\_\_\_ Profession : *signeron* \_\_\_\_\_  
de *Villette et Lutry* domicilié à *Opesses* \_\_\_\_\_  
et de *Méry née Borard sa femme* \_\_\_\_\_  
de *Opesses* \_\_\_\_\_  
Inscrit au présent registre le *des neuf* juillet \_\_\_\_\_  
mil huit cent quatre-vingt-*neuf* \_\_\_\_\_ sur la déclaration d *un* *père* \_\_\_\_\_

Confirmé après lecture faite :

*Aloys Parisod*

L'OFFICIER DE L'ÉTAT CIVIL :

Communiqué à *Lutry*

*W. Bidault*

N<sup>o</sup> 49.  
Gonnaz  
enfant mort né.

Le Sept août \_\_\_\_\_ mil huit cent quatre-vingt-  
neuf \_\_\_\_\_ à dix heures \_\_\_\_\_ trente minutes du soir  
est mort né à Chenaux sur Bully \_\_\_\_\_  
Un enfant du sexe masculin fils. légitime \_\_\_\_\_  
de Aimé Gonnaz \_\_\_\_\_ Profession : signeron  
de Bully et Lutry domicilié à Chenaux. \_\_\_\_\_  
et de Marie Louise Jaccoud sa femme \_\_\_\_\_  
de Goudon \_\_\_\_\_

Inscrit au présent registre le neuf août \_\_\_\_\_  
mil huit cent quatre-vingt-neuf \_\_\_\_\_ sur la déclaration de Madame  
Albertine Michaud sa femme à Bully \_\_\_\_\_

Confirmé après lecture faite :

Albertine Michaud

L'OFFICIER DE L'ÉTAT CIVIL :

Bidaud

Communiqué

N<sup>o</sup> 50.  
Budry  
Marguerite Constanta

Le dix août \_\_\_\_\_ mil huit cent quatre-vingt-  
neuf \_\_\_\_\_ à minuit \_\_\_\_\_ vingt minutes du \_\_\_\_\_  
est \_\_\_\_\_ né e à Bully \_\_\_\_\_  
Budry Marguerite Constanta fille légitime \_\_\_\_\_  
de Louis Edmond Budry Profession : pasteur \_\_\_\_\_  
de Coteaux \_\_\_\_\_ domicilié à Bully \_\_\_\_\_  
et de Marie Anna von Meyenburg \_\_\_\_\_  
de Schaffhouse \_\_\_\_\_

Inscrit au présent registre le dix août \_\_\_\_\_  
mil huit cent quatre-vingt-neuf \_\_\_\_\_ sur la déclaration de \_\_\_\_\_

Confirmé après lecture faite :

L. L. Budry

L'OFFICIER DE L'ÉTAT CIVIL :

Bidaud

Communiqué à Palejus



N<sup>o</sup> 57  
Goyat  
Julie

à la première ligne  
il faut lire dix-huit  
août et non sept  
indiqué par erreur.  
L'Officier de l'Etat Civil  
Bidaire

Le <sup>#</sup>vingt huit août \_\_\_\_\_ mil huit cent quatre-vingt-  
neuf \_\_\_\_\_ à sept heures \_\_\_\_\_ minutes du matin  
est \_\_\_\_\_ né à Cully \_\_\_\_\_  
Goyat Julie \_\_\_\_\_ fil & légitime \_\_\_\_\_  
de Charles Goyat \_\_\_\_\_ Profession : vigneron  
de Vilette, Cully, Lutry domicilié à Cully \_\_\_\_\_  
et de Louise né Delessert sa femme \_\_\_\_\_  
de Savigny, Forelet Tancy. \_\_\_\_\_  
Inscrit au présent registre le dix-neuf août \_\_\_\_\_  
mil huit cent quatre-vingt-neuf \_\_\_\_\_ sur la déclaration d'un père \_\_\_\_\_

Confirmé après lecture faite :

Charles Goyat

L'OFFICIER DE L'ÉTAT CIVIL :

Communiqué à Lutry

Bidaire

N<sup>o</sup> 58  
Blanc  
François

Le vingt sept août \_\_\_\_\_ mil huit cent quatre-vingt-  
neuf \_\_\_\_\_ à huit heures \_\_\_\_\_ minutes du soir  
est \_\_\_\_\_ né à Epesses. \_\_\_\_\_  
Blanc François \_\_\_\_\_ fil & légitime \_\_\_\_\_  
de Fritz Emile Blanc \_\_\_\_\_ Profession : vigneron  
de Belmont \_\_\_\_\_ domicilié à Epesses \_\_\_\_\_  
et de Marie né Dénéziac sa femme \_\_\_\_\_  
de Lucious et Chardonne \_\_\_\_\_  
Inscrit au présent registre le trente août \_\_\_\_\_  
mil huit cent quatre-vingt-neuf \_\_\_\_\_ sur la déclaration d'un père \_\_\_\_\_

Confirmé après lecture faite :

Blanc

L'OFFICIER DE L'ÉTAT CIVIL :

Communiqué à Lutry

Bidaire

N° 53.  
 Corthésy  
 Edmond Louis  
 Gustave

Le deux Septembre \_\_\_\_\_ mil huit cent quatre-vingt-  
 neuf \_\_\_\_\_ à six heures \_\_\_\_\_ trente minutes du matin  
 est \_\_\_\_\_ né à Cully \_\_\_\_\_  
 Corthésy Edmond Louis Gustave fil s. légitime \_\_\_\_\_  
 de Edmond Louis Corthésy \_\_\_\_\_ Profession : négociant  
 de Dompierre et Sarpent domicilié à Cully \_\_\_\_\_  
 et de Elise Nanette née Turod, sa femme \_\_\_\_\_  
 de Sainte-Croix \_\_\_\_\_  
 Inscrit au présent registre le trois Septembre \_\_\_\_\_  
 mil huit cent quatre-vingt-neuf \_\_\_\_\_ sur la déclaration d'un père \_\_\_\_\_

Confirmé après lecture faite :

*Corthésy Louis*

L'OFFICIER DE L'ÉTAT CIVIL :

Communiqué à Lucens

*Bidaud*

N° 54  
 Lédérrey  
 Paul  
 dévot

Le quinze Septembre \_\_\_\_\_ mil huit cent quatre-vingt-  
 neuf \_\_\_\_\_ à une heure \_\_\_\_\_ trente minutes du matin  
 est \_\_\_\_\_ né à Le Bronchet sur Grandvaux \_\_\_\_\_  
 Lédérrey Paul \_\_\_\_\_ fil s. légitime \_\_\_\_\_  
 de Oscar Lédérrey \_\_\_\_\_ Profession : agriculteur  
 de Lutry, Cully et Grandvaux domicilié à Grandvaux \_\_\_\_\_  
 et de Lisa née Chappuis sa femme \_\_\_\_\_  
 de Lucens et des Thioberges \_\_\_\_\_  
 Inscrit au présent registre le seize Septembre \_\_\_\_\_  
 mil huit cent quatre-vingt-neuf \_\_\_\_\_ sur la déclaration d'un père \_\_\_\_\_

Confirmé après lecture faite :

*Oscar Lédérrey*

L'OFFICIER DE L'ÉTAT CIVIL :

Communiqué à Lutry

*Bidaud*



N<sup>o</sup> 55  
 Noverraz  
 Florian

Le *treize* septembre \_\_\_\_\_ mil huit cent quatre-vingt-  
*neuf* à *six* heures \_\_\_\_\_ minutes du *soir*  
 est \_\_\_\_\_ né à *Cully*  
*Noverraz Florian* \_\_\_\_\_ fils \_\_\_\_\_ légitime \_\_\_\_\_  
 de *Benjamin Louis Noverraz* \_\_\_\_\_ Profession : *signeuron*  
 de *Cully et Lutry* \_\_\_\_\_ domicilié à *Cully*  
 et de *Marthe ni Götte sa femme*  
 de *Fristerlingen (Grand Duché de Bade)*  
 Inscrit au présent registre le *treize* septembre \_\_\_\_\_  
 mil huit cent quatre-vingt-*neuf* \_\_\_\_\_ sur la déclaration d*u père* \_\_\_\_\_

Confirmé après lecture faite :

*Benjamin Noverraz*

L'OFFICIER DE L'ÉTAT CIVIL :

Communiqué à *Lutry*

*W. Bidault*

N<sup>o</sup> 56  
 Bovard  
 Ami

Le *dix sept* septembre \_\_\_\_\_ mil huit cent quatre-vingt-  
*neuf* à *neuf* heures \_\_\_\_\_ *vingt* minutes du *soir*  
 est \_\_\_\_\_ né à *Epesses*  
*Bovard Ami* \_\_\_\_\_ fils \_\_\_\_\_ légitime \_\_\_\_\_  
 de *Auguste Bovard* \_\_\_\_\_ Profession : *signeuron*  
 de *Epesses* \_\_\_\_\_ domicilié à *Epesses*  
 et de *Emma Rohrbach sa femme*  
 de *Columbach (Besse)*  
 Inscrit au présent registre le *dix sept* septembre \_\_\_\_\_  
 mil huit cent quatre-vingt-*neuf* \_\_\_\_\_ sur la déclaration d*u père* \_\_\_\_\_

Confirmé après lecture faite :

*Auguste Bovard*

L'OFFICIER DE L'ÉTAT CIVIL :

Communiqué \_\_\_\_\_

*W. Bidault*

N<sup>o</sup> 57  
Michoud  
Suzanne

Le vingt septembre \_\_\_\_\_ mil huit cent quatre-vingt-  
neuf \_\_\_\_\_ à huit heures trente cinq minutes du matin  
est \_\_\_\_\_ né à Grandvaux \_\_\_\_\_  
Michoud Suzanne \_\_\_\_\_ fil le légitime \_\_\_\_\_  
de Jules Michoud \_\_\_\_\_ Profession : maréchal ferronnier  
de Chavannes-le-Chêne domicilié à Grandvaux \_\_\_\_\_  
et de Georgette Albertine née Parisod sa femme  
de Villette et Lutry \_\_\_\_\_

Inscrit au présent registre le vingt septembre \_\_\_\_\_  
mil huit cent quatre-vingt-neuf \_\_\_\_\_ sur la déclaration du père \_\_\_\_\_

Confirmé après lecture faite :

Jules Michoud

L'OFFICIER DE L'ÉTAT CIVIL :

Communiqué à Monsieur \_\_\_\_\_

Bidaud

N<sup>o</sup> 58  
Barbey  
Emilie Clara

Le vingt septembre \_\_\_\_\_ mil huit cent quatre-vingt-  
neuf \_\_\_\_\_ à cinq heures \_\_\_\_\_ vingt minutes du matin  
est \_\_\_\_\_ née à Cully \_\_\_\_\_  
Barbey Emilie Clara \_\_\_\_\_ fil le légitime \_\_\_\_\_  
de Paul Louis Barbey \_\_\_\_\_ Profession : menuisier  
de Chabres \_\_\_\_\_ domicilié à Cully \_\_\_\_\_  
et de Henriette Rose Emilie Emma née Bernard  
de l'Isle \_\_\_\_\_

Inscrit au présent registre le vingt un septembre \_\_\_\_\_  
mil huit cent quatre-vingt-neuf \_\_\_\_\_ sur la déclaration du père \_\_\_\_\_

Confirmé après lecture faite :

Paul Barbey

L'OFFICIER DE L'ÉTAT CIVIL :

Communiqué à Chabres \_\_\_\_\_

Bidaud



N<sup>o</sup> 59  
Palay  
Louis Charles

Le vingt neuf septembre \_\_\_\_\_ mil huit cent quatre-vingt-  
neuf \_\_\_\_\_ à quatre heures \_\_\_\_\_ minutes du matin  
est \_\_\_\_\_ né à Grandvaux \_\_\_\_\_  
Palay Louis Charles \_\_\_\_\_ fils légitime \_\_\_\_\_  
de Jules Palay \_\_\_\_\_ Profession : vigneron  
de Puez et Lutry \_\_\_\_\_ domicilié à Grandvaux \_\_\_\_\_  
et de Julie Louise Adèle ne Collinot sa femme  
de Rolle \_\_\_\_\_

Inscrit au présent registre le vingt septembre \_\_\_\_\_  
mil huit cent quatre-vingt-neuf \_\_\_\_\_ sur la déclaration d'un père \_\_\_\_\_

Confirmé après lecture faite :

Jules Palay

L'OFFICIER DE L'ÉTAT CIVIL :

Communiqué à P. Lutry

Bidaud

N<sup>o</sup> 60  
Fonjallaz  
Paul Emmanuel

Le vingt trois octobre \_\_\_\_\_ mil huit cent quatre-vingt-  
neuf \_\_\_\_\_ à sept heures \_\_\_\_\_ minutes du matin  
est \_\_\_\_\_ né à Epesses \_\_\_\_\_  
Fonjallaz Paul Emmanuel fils légitime \_\_\_\_\_  
de Oscar Fonjallaz \_\_\_\_\_ Profession : vigneron  
de Lutry et Epesses domicilié à Epesses \_\_\_\_\_  
et de Suzanne ne Notz \_\_\_\_\_  
de Chardonnay \_\_\_\_\_

Inscrit au présent registre le vingt trois octobre \_\_\_\_\_  
mil huit cent quatre-vingt-neuf \_\_\_\_\_ sur la déclaration d'un père \_\_\_\_\_

Confirmé après lecture faite :

Oscar Fonjallaz Notz

L'OFFICIER DE L'ÉTAT CIVIL :

Communiqué à P. Lutry

Bidaud

N<sup>o</sup> 61  
Chappuis  
Charles Henri

Le quinze novembre \_\_\_\_\_ mil huit cent quatre-vingt-  
neuf à deux heures trente minutes du matin  
est né à Epesses \_\_\_\_\_  
Chappuis Charles Henri fils légitime \_\_\_\_\_  
de Henri Chappuis \_\_\_\_\_ Profession : vigneron  
de Puyas \_\_\_\_\_ domicilié à Epesses \_\_\_\_\_  
et de Marie née Papin sa femme \_\_\_\_\_  
de Corcelles près Teyssie \_\_\_\_\_

Inscrit au présent registre le seize novembre \_\_\_\_\_  
mil huit cent quatre-vingt-neuf \_\_\_\_\_ sur la déclaration de Louis  
Porta boulanger à Cully; oncle des époux. \_\_\_\_\_

Confirmé après lecture faite :

Louis Porta

L'OFFICIER DE L'ÉTAT CIVIL :

Communiqué à Chexbres

Midaure

N<sup>o</sup> 62  
Rochat  
Edouard Henri

Le dix sept novembre \_\_\_\_\_ mil huit cent quatre-vingt-  
neuf à deux heures \_\_\_\_\_ minutes du matin  
est né à Cully \_\_\_\_\_  
Rochat Edouard Henri fils légitime \_\_\_\_\_  
de Louis Edouard Rochat \_\_\_\_\_ Profession : gendarme  
de L'Abbaye et du Lini domicilié à Cully \_\_\_\_\_  
et de Louise Gina Mouquini sa femme \_\_\_\_\_  
de L'Abbaye \_\_\_\_\_

Inscrit au présent registre le dix sept novembre \_\_\_\_\_  
mil huit cent quatre-vingt-neuf \_\_\_\_\_ sur la déclaration de \_\_\_\_\_

Confirmé après lecture faite :

Rochat gendarme

L'OFFICIER DE L'ÉTAT CIVIL :

Communiqué à L'Abbaye et  
au Lini

Midaure



N<sup>o</sup> 63  
Distretti  
Jean Vincent

Le vingt deux novembre \_\_\_\_\_ mil huit cent quatre-vingt-  
neuf à huit heures \_\_\_\_\_ minutes du soir  
est \_\_\_\_\_ né à Cully \_\_\_\_\_  
Distretti Jean Vincent \_\_\_\_\_ fils légitime \_\_\_\_\_  
de Louis Distretti \_\_\_\_\_ Profession : maître maçon  
de Curino (Novare Italie) domicilié à Cully \_\_\_\_\_  
et de Marie Majola sa femme \_\_\_\_\_  
de Curino \_\_\_\_\_

Inscrit au présent registre le deux décembre \_\_\_\_\_  
mil huit cent quatre-vingt-neuf \_\_\_\_\_ sur la déclaration du père \_\_\_\_\_

Confirmé après lecture faite :

*Distretti Louis*

L'OFFICIER DE L'ÉTAT CIVIL :

Communiqué à la Mairie  
*Centronale*

*Bidoux*

N<sup>o</sup> 64  
Schmidely  
Cécile Marguerite

Le huit décembre \_\_\_\_\_ mil huit cent quatre-vingt-  
neuf à six heures \_\_\_\_\_ minutes du matin  
est \_\_\_\_\_ né(e) à Cully \_\_\_\_\_  
Schmidely Cécile Marguerite \_\_\_\_\_ fille légitime \_\_\_\_\_  
de Albert Henri Daniel Schmidely \_\_\_\_\_ Profession : instituteur  
des Tourtins Méry \_\_\_\_\_ domicilié à Cully \_\_\_\_\_  
et de Marie ni Marchez sa femme \_\_\_\_\_  
de Tourtins d'Als \_\_\_\_\_

Inscrit au présent registre le neuf décembre \_\_\_\_\_  
mil huit cent quatre-vingt-neuf \_\_\_\_\_ sur la déclaration du père \_\_\_\_\_

Confirmé après lecture faite :

*Del Schmidely*

L'OFFICIER DE L'ÉTAT CIVIL :

Communiqué à la Mairie

*Bidoux*

N° 65.  
Paley  
Marguerite

Le neuf décembre \_\_\_\_\_ mil huit cent quatre-vingt-  
neuf à quatre heures \_\_\_\_\_ minutes du matin  
est \_\_\_\_\_ née à Epesses.

Paley Marguerite \_\_\_\_\_ fille légitime \_\_\_\_\_  
de Henri Paley \_\_\_\_\_ Profession : agriculteur  
de Tricloux \_\_\_\_\_ domicilié à Epesses \_\_\_\_\_  
et de Jeanette dite Rosine ni Pittet sa femme \_\_\_\_\_  
de Luzieux \_\_\_\_\_

Inscrit au présent registre le neuf décembre \_\_\_\_\_  
mil huit cent quatre-vingt-neuf sur la déclaration du père \_\_\_\_\_

Confirmé après lecture faite :

Henri Paley

L'OFFICIER DE L'ÉTAT CIVIL :

Communiqué à Cherbes

Widauer

N° 66  
Baccaglio  
Marie

Le douze décembre \_\_\_\_\_ mil huit cent quatre-vingt-  
neuf à minut heures \_\_\_\_\_ dia minutes du \_\_\_\_\_  
est \_\_\_\_\_ née à Grandvaux

Baccaglio Marie \_\_\_\_\_ fille légitime \_\_\_\_\_  
de Constant Joseph Marie Rodolphe Profession : gypser \_\_\_\_\_  
de Cellio (Vovare en Italie) domicilié à Grandvaux \_\_\_\_\_  
et de Alice Claire ni Cornu sa femme \_\_\_\_\_  
de Corcelles et des Fontaines de Martel (Vevy) \_\_\_\_\_

Inscrit au présent registre le douze décembre \_\_\_\_\_  
mil huit cent quatre-vingt-neuf sur la déclaration du père \_\_\_\_\_

Confirmé après lecture faite :

Constant Baccaglio

L'OFFICIER DE L'ÉTAT CIVIL :

Communiqué à la Chancellerie

Widauer

Cantonale à Luxeuil



N<sup>o</sup> 67  
Duboux

Le Sept décembre \_\_\_\_\_ mil huit cent quatre-vingt-  
neuf à trois heures \_\_\_\_\_ minutes du matin  
est \_\_\_\_\_ né à Grandvaux (à six deux minutes) \_\_\_\_\_  
Un enfant du sexe masculin fil s légitime \_\_\_\_\_  
de Duboux Henri \_\_\_\_\_ Profession : régisseur \_\_\_\_\_  
de Lutry et Grandvaux domicilié à Grandvaux \_\_\_\_\_  
et de Louise née Brot sa femme \_\_\_\_\_  
de Passigny et Villette \_\_\_\_\_  
Inscrit au présent registre le dua sept décembre \_\_\_\_\_  
mil huit cent quatre-vingt-neuf sur la déclaration d'usage \_\_\_\_\_

Confirmé après lecture faite :

Henri Duboux

L'OFFICIER DE L'ÉTAT CIVIL :

Communiqué à Lutry

Michaux

N<sup>o</sup> 68  
Krebs  
Clara Héléne

Le dia huit décembre \_\_\_\_\_ mil huit cent quatre-vingt-  
neuf à deux heures \_\_\_\_\_ minutes du soir  
est \_\_\_\_\_ né à Puis \_\_\_\_\_  
Krebs Clara Héléne \_\_\_\_\_ fil l légitime \_\_\_\_\_  
de Emma Krebs ; fille elle-même Profession de Benedict Krebs  
de Walperswyl (Nidau) domiciliée à Epfach \_\_\_\_\_  
et de Catherine née Bärzi \_\_\_\_\_  
de Lyss \_\_\_\_\_

#  
Haut lieu de Bühlz et Nidau  
Walperswyl est indiqué par erreur  
l'atteste Michaux officier

Inscrit au présent registre le neuf décembre \_\_\_\_\_  
mil huit cent quatre-vingt-neuf sur la déclaration d'Albertine  
Michaud sa femme à Lully \_\_\_\_\_

Confirmé après lecture faite :

Albertine Michaud Bujard

L'OFFICIER DE L'ÉTAT CIVIL :

Communiqué à Walperswyl

Michaux

N° 69  
Bovard  
Mathilde

Le *vingt sept* décembre \_\_\_\_\_ mil huit cent quatre-vingt-  
*neuf* à *sept* heures \_\_\_\_\_ *rente* minutes du *matin*  
est \_\_\_\_\_ née à *aux Granges sur Saix* \_\_\_\_\_  
*Bovard Mathilde* \_\_\_\_\_ fil *le* légitime \_\_\_\_\_  
de *Aimé Bovard* \_\_\_\_\_ Profession : *signeur* \_\_\_\_\_  
de *Villette* \_\_\_\_\_ domicilié à *aux Granges sur Saix* \_\_\_\_\_  
et de *Rose Julie Pasche* \_\_\_\_\_  
de *Gervion* \_\_\_\_\_

Inscrit au présent registre le *vingt sept* décembre \_\_\_\_\_  
mil huit cent quatre-vingt-*neuf* \_\_\_\_\_ sur la déclaration d *apud* \_\_\_\_\_

Confirmé après lecture faite :

*Aimé Bovard*

L'OFFICIER DE L'ÉTAT CIVIL :

Communiqué \_\_\_\_\_

*Bidaire*

N° 70  
Grandchamp  
Emile

Le *vingt huit* décembre \_\_\_\_\_ mil huit cent quatre-vingt-  
*neuf* à *neuf* heures \_\_\_\_\_ *quatre* minutes du *matin*  
est \_\_\_\_\_ né à *au Moratel rière Cully* \_\_\_\_\_  
*Grandchamp Emile* fil *s* légitime \_\_\_\_\_  
de *Louis Daniel Grandchamp* Profession : *cartonnier s. p. s.* \_\_\_\_\_  
de *Cheabres* \_\_\_\_\_ domicilié à *Cully* \_\_\_\_\_  
et de *Sophie née Priby sa femme* \_\_\_\_\_  
de *Cully et Lutry* \_\_\_\_\_

Inscrit au présent registre le *vingt huit* décembre \_\_\_\_\_  
mil huit cent quatre-vingt-*neuf* \_\_\_\_\_ sur la déclaration d *apud* \_\_\_\_\_

Confirmé après lecture faite :

*Grandchamp Ls.*

L'OFFICIER DE L'ÉTAT CIVIL :

Communiqué *Cheabres*

*Bidaire*



N<sup>o</sup> 41  
Gédery  
Emmanuel

Le *trente décembre* \_\_\_\_\_ mil huit cent quatre-vingt-  
*neuf* \_\_\_\_\_ à *cinq* heures \_\_\_\_\_ *trente* minutes du *soir*  
est \_\_\_\_\_ né à *Cully* \_\_\_\_\_  
*Gédery Emmanuel* \_\_\_\_\_ fil *s* légitime \_\_\_\_\_  
de *Charles Gédery* \_\_\_\_\_ Profession : *signeur* \_\_\_\_\_  
de *Cully et Lutry* \_\_\_\_\_ domicilié à *Cully* \_\_\_\_\_  
et de *Elise née Pébous* \_\_\_\_\_  
de *Cully et Lutry* \_\_\_\_\_  
Inscrit au présent registre le *trente-un décembre* \_\_\_\_\_  
mil huit cent quatre-vingt-*neuf* \_\_\_\_\_ sur la déclaration d *usage* \_\_\_\_\_

Confirmé après lecture faite :

*Charles Gédery fils*

L'OFFICIER DE L'ÉTAT CIVIL :

Communiqué *à Lutry*

*M. Bidaut*

N<sup>o</sup> \_\_\_\_\_

Le *N<sup>o</sup> 41* à la page *131* est celui mil huit cent quatre-vingt-  
de la *deuxième* inscription faite pendant l'année *1889*  
est *Ces deux doubles du présent registre sont conformes*  
*Ce que nous certifions aujourd'hui le 3 Janvier 1890*  
de *L'officier de l'Etat Civil de Cully*  
de \_\_\_\_\_ domicilié à *M. Bidaut*  
et de \_\_\_\_\_  
de \_\_\_\_\_  
Inscrit au présent registre le \_\_\_\_\_  
mil huit cent quatre-vingt- \_\_\_\_\_ sur la déclaration d \_\_\_\_\_

Confirmé après lecture faite :

*Un double acte enis le 10 Janvier 1889 est en exécution de l'article 2 de la loi d'authenticité cantonale*

L'OFFICIER DE L'ÉTAT CIVIL :

Communiqué \_\_\_\_\_

*M. Bidaut*

N<sup>o</sup> 1  
Golay  
Julia Louisa

Le neuf janvier \_\_\_\_\_ mil huit cent quatre-vingt-  
dix à huit heures \_\_\_\_\_ minutes du matin

est né à Cully \_\_\_\_\_

Golay Julia Louisa \_\_\_\_\_ fille légitime \_\_\_\_\_

de Louis Auguste Marc Golay — Profession : *picheur* —

de Chenit \_\_\_\_\_ domicilié à Cully \_\_\_\_\_

et de Jeanne Julie née Décosterd sa femme \_\_\_\_\_

de Choleryes \_\_\_\_\_

Inscrit au présent registre le dix janvier \_\_\_\_\_

mil huit cent quatre-vingt-dix sur la déclaration de Jeanette

Décosterd grand-mère de l'enfant \_\_\_\_\_

Confirmé après lecture faite :

Jeanette Décosterd

L'OFFICIER DE L'ÉTAT CIVIL :

Communiqué au Chenit

*M. Bidault*

N<sup>o</sup> 2  
Pomay  
Paul Robert

Le douze janvier \_\_\_\_\_ mil huit cent quatre-vingt-  
dix à une heure \_\_\_\_\_ trente minutes du jour

est né à Cully \_\_\_\_\_

Pomay Paul Robert fils légitime \_\_\_\_\_

de Auguste Pomay \_\_\_\_\_ Profession : *vigneron* —

de Cully et Lutry \_\_\_\_\_ domicilié à Cully \_\_\_\_\_

et de Louise Hélène née Péboux sa femme \_\_\_\_\_

de Cully et Lutry \_\_\_\_\_

Inscrit au présent registre le quatorze janvier \_\_\_\_\_

mil huit cent quatre-vingt-dix sur la déclaration d'un père \_\_\_\_\_

Confirmé après lecture faite :

Auguste Pomay

L'OFFICIER DE L'ÉTAT CIVIL :

Communiqué à Lutry

*M. Bidault*



N<sup>o</sup> 3  
Blanc  
enfant mort né

Le quinze janvier \_\_\_\_\_ mil huit cent quatre-vingt-  
deux à sept heures \_\_\_\_\_ minutes du soir  
est mort né à Courzon sur Grandvaux \_\_\_\_\_  
Un enfant du sexe féminin fille légitime \_\_\_\_\_  
de Blanc François Gustave Profession : *chef de gare*  
de Belmont \_\_\_\_\_ domicilié à Grandvaux \_\_\_\_\_  
et de Jeanne Thérèse née Henry sa femme \_\_\_\_\_  
de Perrens et Blumenstein à Berne \_\_\_\_\_  
Inscrit au présent registre le seize janvier \_\_\_\_\_  
mil huit cent quatre-vingt-deux \_\_\_\_\_ sur la déclaration de *sa mère* \_\_\_\_\_

Confirmé après lecture faite :

*J. Blanc*

L'OFFICIER DE L'ÉTAT CIVIL :

Communiqué \_\_\_\_\_

*M. Bidault*

N<sup>o</sup> 4  
Chappuis  
timé.

Le quatorze janvier \_\_\_\_\_ mil huit cent quatre-vingt-  
deux à deux heures \_\_\_\_\_ minutes du matin  
est né à Cully \_\_\_\_\_  
*Chappuis Timé* \_\_\_\_\_ fils légitime \_\_\_\_\_  
de Léonie Chappuis \_\_\_\_\_ Profession : domestique \_\_\_\_\_  
de Villetta et Lutry \_\_\_\_\_ domicilié à Cully \_\_\_\_\_  
~~et de~~ fille elle-même de Jean Frédéric Chappuis et de  
Henriette née Brot \_\_\_\_\_  
Inscrit au présent registre le seize janvier \_\_\_\_\_  
mil huit cent quatre-vingt-deux \_\_\_\_\_ sur la déclaration de *Albertine*  
*Michaud, sage femme, qui a assisté à l'accouchement*

Confirmé après lecture faite :

*Albertine Michaud Byard*

L'OFFICIER DE L'ÉTAT CIVIL :

Communiqué \_\_\_\_\_

*à Lutry*

*M. Bidault*

N<sup>o</sup> 5  
Bovard  
Félix Adrien

Le vingt trois janvier \_\_\_\_\_ mil huit cent quatre-vingt-  
deux \_\_\_\_\_ à onze heures \_\_\_\_\_ minutes du Soir,

est \_\_\_\_\_ né à Puez \_\_\_\_\_

Bovard Félix Adrien \_\_\_\_\_ fil \_\_\_\_\_ légitime \_\_\_\_\_

de Félix Bovard \_\_\_\_\_ Profession : vigneron \_\_\_\_\_

de Puez \_\_\_\_\_ domicilié à Puez \_\_\_\_\_

et de Fanny née Lini \_\_\_\_\_

de Puez et Lutry \_\_\_\_\_

Inscrit au présent registre le vingt cinq janvier \_\_\_\_\_  
mil huit cent quatre-vingt- deux \_\_\_\_\_ sur la déclaration de \_\_\_\_\_

Confirmé après lecture faite :

Bovard Félix

L'OFFICIER DE L'ÉTAT CIVIL :

Communiqué \_\_\_\_\_

P. Bidaud

N<sup>o</sup> 6  
Bovard  
Emile  
x

Le vingt cinq janvier \_\_\_\_\_ mil huit cent quatre-vingt-  
deux \_\_\_\_\_ à trois heures \_\_\_\_\_ minutes du matin

est \_\_\_\_\_ né à Puez \_\_\_\_\_

Bovard Emile \_\_\_\_\_ fil \_\_\_\_\_ légitime \_\_\_\_\_

de Emile Samuel Bovard \_\_\_\_\_ Profession : vigneron \_\_\_\_\_

de Puez \_\_\_\_\_ domicilié à Puez \_\_\_\_\_

et de Joséphine Marie née Bolomey \_\_\_\_\_

de Lutry et Foul \_\_\_\_\_

Inscrit au présent registre le vingt cinq janvier \_\_\_\_\_  
mil huit cent quatre-vingt- deux \_\_\_\_\_ sur la déclaration de \_\_\_\_\_

Confirmé après lecture faite :

Emile Samuel Bovard

L'OFFICIER DE L'ÉTAT CIVIL :

Communiqué \_\_\_\_\_

P. Bidaud



N° 7  
Mayer  
Maurice

Le vingt sept janvier \_\_\_\_\_ mil huit cent quatre-vingt-  
dix \_\_\_\_\_ à cinq heures \_\_\_\_\_ minutes du matin  
est \_\_\_\_\_ né à Grandvaux \_\_\_\_\_

Mayer Maurice \_\_\_\_\_ fils \_\_\_\_\_ légitime \_\_\_\_\_  
de Louis Marius Mayer \_\_\_\_\_ Profession : pasteur \_\_\_\_\_  
de Echallens \_\_\_\_\_ domicilié à Grandvaux \_\_\_\_\_  
et de Bertha née Gonin sa femme \_\_\_\_\_  
de Essertines près Vuarrens \_\_\_\_\_

Inscrit au présent registre le vingt un janvier \_\_\_\_\_  
mil huit cent quatre-vingt- dix \_\_\_\_\_ sur la déclaration de \_\_\_\_\_

Confirmé après lecture faite :

*Louis Mayer*

L'OFFICIER DE L'ÉTAT CIVIL :

Communiqué à Echallens

*A. Bidault*

N° 8  
Jaques  
Antoine Gustave

Le vingt huit janvier \_\_\_\_\_ mil huit cent quatre-vingt-  
dix \_\_\_\_\_ à une heure \_\_\_\_\_ minutes du matin  
est \_\_\_\_\_ né à Bois Gentil près Grandvaux \_\_\_\_\_

Jaques Antoine Gustave \_\_\_\_\_ fils \_\_\_\_\_ légitime \_\_\_\_\_  
de Alfred Jaques \_\_\_\_\_ Profession : agriculteur \_\_\_\_\_  
de Forel et Lutry \_\_\_\_\_ domicilié à Bois Gentil près Grandvaux \_\_\_\_\_  
et de Jenny née Badoux sa femme \_\_\_\_\_  
de Mondon et Courtilles \_\_\_\_\_

Inscrit au présent registre le vingt huit janvier \_\_\_\_\_  
mil huit cent quatre-vingt- dix \_\_\_\_\_ sur la déclaration de \_\_\_\_\_

Confirmé après lecture faite :

*Alfred Jaques*

L'OFFICIER DE L'ÉTAT CIVIL :

Communiqué à Forel et Lutry

*A. Bidault*

N<sup>o</sup> 9  
Waridel  
Jeanne Marthe

Le vingt huit janvier \_\_\_\_\_ mil huit cent quatre-vingt-  
dix à sept heures \_\_\_\_\_ minutes du soir

est \_\_\_\_\_ né à Grandvaux \_\_\_\_\_

Waridel Jeanne Marthe fils légitime \_\_\_\_\_

de Pierre Philippe Waridel Profession : boulanger

de Trahins et Charny domicilié à Grandvaux \_\_\_\_\_

et de Henriette Marguerite nièce \_\_\_\_\_

de Châtellens \_\_\_\_\_

Inscrit au présent registre le vingt janvier \_\_\_\_\_

mil huit cent quatre-vingt-dix sur la déclaration d'usage \_\_\_\_\_

Confirmé après lecture faite :

Jh Waridel

L'OFFICIER DE L'ÉTAT CIVIL :

Communiqué par Donneloy

Bidaud

N<sup>o</sup> 10  
Béboix  
Louise Madeleine

Le vingt neuf janvier \_\_\_\_\_ mil huit cent quatre-vingt-  
dix à une heure \_\_\_\_\_ minutes du matin

est \_\_\_\_\_ né à Cully. \_\_\_\_\_

Béboix Louise Madeleine fils légitime \_\_\_\_\_

de Victor Béboix Profession : vigneron

de Cully et Lutry domicilié à Cully \_\_\_\_\_

et de Louise Fanny Fabry femme \_\_\_\_\_

de Piz et Lutry \_\_\_\_\_

Inscrit au présent registre le vingt janvier \_\_\_\_\_

mil huit cent quatre-vingt-dix sur la déclaration d'usage \_\_\_\_\_

Confirmé après lecture faite :

Victor Béboix

L'OFFICIER DE L'ÉTAT CIVIL :

Communiqué par Lutry

Bidaud



N<sup>o</sup> 11  
Duboux  
Valentine

Le quatre février \_\_\_\_\_ mil huit cent quatre-vingt-  
 dia \_\_\_\_\_ à une heure \_\_\_\_\_ trente minutes du soir  
 est \_\_\_\_\_ né e à Grandvaux \_\_\_\_\_  
 Duboux Valentine \_\_\_\_\_ fil le légitime \_\_\_\_\_  
 de Constant Duboux \_\_\_\_\_ Profession : vigneron \_\_\_\_\_  
 de Lutry et Grandvaux domicilié à Grandvaux \_\_\_\_\_  
 et de Jeanette Louise Clémence Paccard sa femme  
 de Trébois \_\_\_\_\_  
 Inscrit au présent registre le cinq février \_\_\_\_\_  
 mil huit cent quatre-vingt- dia \_\_\_\_\_ sur la déclaration d'un père \_\_\_\_\_

Confirmé après lecture faite :

Constant Duboux

L'OFFICIER DE L'ÉTAT CIVIL :

Communiqué à Lutry

W. Bidault

N<sup>o</sup> ~~12~~  
Anliker  
enfant mort né

Le sept février \_\_\_\_\_ mil huit cent quatre-vingt-  
 dia \_\_\_\_\_ à onze heures \_\_\_\_\_ minutes du soir \_\_\_\_\_  
 est mort née à Cully \_\_\_\_\_  
 Un enfant du sexe féminin \_\_\_\_\_ fil le légitime \_\_\_\_\_  
 de Louis Anliker \_\_\_\_\_ Profession : vigneron \_\_\_\_\_  
 de Gonolissayl (Berne) domicilié à Cully \_\_\_\_\_  
 et de Constance née Guénoud \_\_\_\_\_  
 de Riex et Lutry \_\_\_\_\_  
 Inscrit au présent registre le dix février \_\_\_\_\_  
 mil huit cent quatre-vingt- dia \_\_\_\_\_ sur la déclaration d. Samuel  
 Guénoud vigneron à Cully, père de la femme \_\_\_\_\_

Confirmé après lecture faite :

Frs S. Guénoud.

L'OFFICIER DE L'ÉTAT CIVIL :

Communiqué \_\_\_\_\_

W. Bidault

N<sup>o</sup> 13  
 Joly  
 Lucie Adèle

Le douze février \_\_\_\_\_ mil huit cent quatre-vingt-  
 dix \_\_\_\_\_ à onze heures \_\_\_\_\_ trente minutes du soir \_\_\_\_\_  
 est \_\_\_\_\_ née à Montagny rière Villette \_\_\_\_\_  
 Joly Lucie Adèle \_\_\_\_\_ fil l. légitime \_\_\_\_\_  
 de Charles François Joly \_\_\_\_\_ Profession : vigneron \_\_\_\_\_  
 de Savigny et Forel \_\_\_\_\_ domicilié à Montagny rière Villette \_\_\_\_\_  
 et de Charlotte Eugénie ni Guénouet sa femme \_\_\_\_\_  
 de Grandvaux et Gutry \_\_\_\_\_  
 Inscrit au présent registre le treize février \_\_\_\_\_  
 mil huit cent quatre-vingt-dix \_\_\_\_\_ sur la déclaration d'un père \_\_\_\_\_

Confirmé après lecture faite :

Charles Joly

L'OFFICIER DE L'ÉTAT CIVIL :

Communiqué à Savigny et Forel \_\_\_\_\_ P. Bidault  
 (Sous-sus)

N<sup>o</sup> 14  
 Chorney  
 Louisa

Le vingt six février \_\_\_\_\_ mil huit cent quatre-vingt-  
 dix \_\_\_\_\_ à \_\_\_\_\_ minutes \_\_\_\_\_ minutes du \_\_\_\_\_  
 est \_\_\_\_\_ née à Cully \_\_\_\_\_  
 Chorney Louisa \_\_\_\_\_ fil l. légitime \_\_\_\_\_  
 de Jules Lucien Chorney \_\_\_\_\_ Profession : cordonnier \_\_\_\_\_  
 de Villiers \_\_\_\_\_ domicilié à Cully \_\_\_\_\_  
 et de Marie Julie ni Charlet, sa femme \_\_\_\_\_  
 de Remaufens (Fribourg) \_\_\_\_\_  
 Inscrit au présent registre le vingt huit février \_\_\_\_\_  
 mil huit cent quatre-vingt-dix \_\_\_\_\_ sur la déclaration d'un père \_\_\_\_\_

Confirmé après lecture faite :

Jules Chorney

L'OFFICIER DE L'ÉTAT CIVIL :

Communiqué à Mézières \_\_\_\_\_ P. Bidault



N<sup>o</sup> 15  
 Duboux  
 Marguerite Amélie

Le quatre mars \_\_\_\_\_ mil huit cent quatre-vingt-  
 dix à quatre heures \_\_\_\_\_ sept minutes du matin  
 est \_\_\_\_\_ né(e) à Grandvaux \_\_\_\_\_  
 Duboux Marguerite Amélie fille \_\_\_\_\_ légitime \_\_\_\_\_  
 de Charles Alfred Duboux \_\_\_\_\_ Profession : Cordonnier  
 de Grandvaux et Lutry domicilié à Grandvaux \_\_\_\_\_  
 et de Anne Marie née Michoud sa femme  
 de Chevannes-le-Chêne \_\_\_\_\_  
 Inscrit au présent registre le six mars \_\_\_\_\_  
 mil huit cent quatre-vingt-dix \_\_\_\_\_ sur la déclaration d'un père \_\_\_\_\_

Confirmé après lecture faite :

Alfred Duboux

L'OFFICIER DE L'ÉTAT CIVIL :

Communiqué à Lutry

W. Bidault

N<sup>o</sup> 16  
 Giddey  
 Louise Aimée

Le huit mars \_\_\_\_\_ mil huit cent quatre-vingt-  
 dix à deux heures \_\_\_\_\_ trente minutes du soir  
 est \_\_\_\_\_ né(e) à Gallez rive Grandvaux \_\_\_\_\_  
 Giddey Louise Aimée \_\_\_\_\_ fille \_\_\_\_\_ légitime \_\_\_\_\_  
 de Juste Aimé Giddey \_\_\_\_\_ Profession : vigneron  
 de Grandvaux et Lutry domicilié à Grandvaux \_\_\_\_\_  
 et de Louise Elise née Goyat sa femme  
 de Villette et Lutry \_\_\_\_\_  
 Inscrit au présent registre le huit mars \_\_\_\_\_  
 mil huit cent quatre-vingt-dix \_\_\_\_\_ sur la déclaration d'un père \_\_\_\_\_

Confirmé après lecture faite :

J. Giddey

L'OFFICIER DE L'ÉTAT CIVIL :

Communiqué à Lutry

W. Bidault

N<sup>o</sup> 17  
Cestuz  
Aimé François

Le quinze mars \_\_\_\_\_ mil huit cent quatre-vingt-  
dix à trois heures \_\_\_\_\_ trente minutes du matin

est \_\_\_\_\_ né à Villetta \_\_\_\_\_

Cestuz Aimé François \_\_\_\_\_ fils légitime \_\_\_\_\_

de François Cestuz \_\_\_\_\_ Profession : vigneron \_\_\_\_\_

de Auzat, Aubry et Villetta domicilié à Villetta \_\_\_\_\_

et de Louise née Richard sa femme \_\_\_\_\_

de Savigny et Forel (Havanna) \_\_\_\_\_

Inscrit au présent registre le quinze mars \_\_\_\_\_

mil huit cent quatre-vingt-dix sur la déclaration d'un \_\_\_\_\_

Confirmé après lecture faite :

Cestuz François

L'OFFICIER DE L'ÉTAT CIVIL :

Communiqué à Chabres et Aubry

M. Bidault

N<sup>o</sup> 18  
Chaubert  
Alice

Le dix sept mars \_\_\_\_\_ mil huit cent quatre-vingt-  
dix à dix heures \_\_\_\_\_ minutes du matin

est \_\_\_\_\_ née à Grandvaux \_\_\_\_\_

Chaubert Alice \_\_\_\_\_ fille légitime \_\_\_\_\_

de Jules Chaubert \_\_\_\_\_ Profession : vigneron \_\_\_\_\_

de Corsier sur Vesvy \_\_\_\_\_ domicilié à Grandvaux \_\_\_\_\_

et de Emma Elise née Duflon sa femme \_\_\_\_\_

de Alice \_\_\_\_\_

Inscrit au présent registre le dix sept mars \_\_\_\_\_

mil huit cent quatre-vingt-dix sur la déclaration d'un \_\_\_\_\_

Confirmé après lecture faite :

Jules Chaubert

L'OFFICIER DE L'ÉTAT CIVIL :

Communiqué à Corsier

M. Bidault



N° 19  
Manigley  
Charles Emile

Le *dieu sept mars* \_\_\_\_\_ mil huit cent quatre-vingt-  
*dieu* à *une* heure \_\_\_\_\_ minutes du *soir*  
est \_\_\_\_\_ né à *la Thiolyre sur Cully* \_\_\_\_\_  
*Manigley Charles Emile* \_\_\_\_\_ fils légitime \_\_\_\_\_  
de *François Louis Manigley* \_\_\_\_\_ Profession : *agriculteur*  
de *Cavernes* \_\_\_\_\_ domicilié à *la Thiolyre* \_\_\_\_\_  
et de *Rosalie née Pasche sa femme* \_\_\_\_\_  
de *Vubroye et de Jervion* \_\_\_\_\_  
Inscrit au présent registre le *dieu huit mars* \_\_\_\_\_  
mil huit cent quatre-vingt-*dieu* \_\_\_\_\_ sur la déclaration d'*un peu* \_\_\_\_\_

Confirmé après lecture faite :

*Louis Manigley*

L'OFFICIER DE L'ÉTAT CIVIL :

Communiqué à *Cron-la-Ville*

*P. Bidault*

N° 20  
Duboux  
Edmond Jules.

Le *vingt mars* \_\_\_\_\_ mil huit cent quatre-vingt-  
*dieu* à *deu* heures *quarante cinq* minutes du *soir*  
est \_\_\_\_\_ né à *Grandvaux* \_\_\_\_\_  
*Duboux Edmond Jules* \_\_\_\_\_ fils légitime \_\_\_\_\_  
de *Gustave Eugène Duboux* \_\_\_\_\_ Profession : *signeron*  
de *Grandvaux et Lutry* domicilié à *Grandvaux* \_\_\_\_\_  
et de *Lucie née Bonard sa femme* \_\_\_\_\_  
de *Oppehes* \_\_\_\_\_  
Inscrit au présent registre le *vingt un mars* \_\_\_\_\_  
mil huit cent quatre-vingt-*dieu* \_\_\_\_\_ sur la déclaration d'*un peu* \_\_\_\_\_

Confirmé après lecture faite :

*Eugène Duboux*

L'OFFICIER DE L'ÉTAT CIVIL :

Communiqué à *Lutry*

*P. Bidault*

N<sup>o</sup> 21  
Marmillon  
Chèrèse

Le *vingt deux mars* \_\_\_\_\_ mil huit cent quatre-vingt-  
*deux* \_\_\_\_\_ à quatre heures \_\_\_\_\_ *trente* minutes du *soir* \_\_\_\_\_  
est \_\_\_\_\_ né à *Cully* \_\_\_\_\_  
*Marmillon Chèrèse* \_\_\_\_\_ fil *le* légitime \_\_\_\_\_  
de *François Marmillon* \_\_\_\_\_ Profession : *pêcheur* \_\_\_\_\_  
de *Lugrin (Haute-Savoie)* domicilié à *Cully* \_\_\_\_\_  
et de *Félicie Julie Déjerens, sa femme* \_\_\_\_\_  
de *Audex (Vaux)* \_\_\_\_\_

Inscrit au présent registre le *vingt quatre mars* \_\_\_\_\_  
mil huit cent quatre-vingt-*deux* \_\_\_\_\_ sur la déclaration d'*un père* \_\_\_\_\_

Confirmé après lecture faite :

*Jos Marmillon*

L'OFFICIER DE L'ÉTAT CIVIL :

Communiqué au Département  
de Justice et Police  
à *Lussembourg*

*P. Bidaine*

N<sup>o</sup> 22  
Fonjallaz  
Urbain Henri

Le *trente mars* \_\_\_\_\_ mil huit cent quatre-vingt-  
*deux* \_\_\_\_\_ à quatre heures \_\_\_\_\_ minutes du *matin* \_\_\_\_\_  
est \_\_\_\_\_ né à *Epesses* \_\_\_\_\_  
*Fonjallaz Urbain Henri* \_\_\_\_\_ fil *s* légitime \_\_\_\_\_  
de *Fritz Henri Fonjallaz* \_\_\_\_\_ Profession : *vigneron* \_\_\_\_\_  
de *Epesses et Lutry* domicilié à *Epesses* \_\_\_\_\_  
et de *Clise Lambellet sa femme* \_\_\_\_\_  
de *Epesses et Forel* \_\_\_\_\_

Inscrit au présent registre le *trente un mars* \_\_\_\_\_  
mil huit cent quatre-vingt-*deux* \_\_\_\_\_ sur la déclaration d'*un père* \_\_\_\_\_

Confirmé après lecture faite :

*Fonjallaz*

L'OFFICIER DE L'ÉTAT CIVIL :

Communiqué à *Lutry*

*P. Bidaine*



N° 23  
Fonjallaz  
Gustave Henri

Le *16* avril \_\_\_\_\_ mil huit cent quatre-vingt-  
*deux* \_\_\_\_\_ à *trois* heures \_\_\_\_\_ minutes du *soir* (soir)  
 est \_\_\_\_\_ né à *Epesses* \_\_\_\_\_  
*Fonjallaz Gustave Henri* fils légitime \_\_\_\_\_  
 de *Fritz Fonjallaz* \_\_\_\_\_ Profession : *expéditeur*  
 de *Epesses et Lutry* \_\_\_\_\_ domicilié à *Epesses* \_\_\_\_\_  
 et de *Alia ni Sage* \_\_\_\_\_  
 de *Prey* \_\_\_\_\_  
 Inscrit au présent registre le *sept* avril \_\_\_\_\_  
 mil huit cent quatre-vingt- *deux* \_\_\_\_\_ sur la déclaration de *sa mère* \_\_\_\_\_

Confirmé après lecture faite :

*Fritz Fonjallaz*

L'OFFICIER DE L'ÉTAT CIVIL :

Communiqué à *Lutry*

*W. Bidaine*

N° 24  
Carin  
Jeanne Fanny.

Le *Neuf* avril \_\_\_\_\_ mil huit cent quatre-vingt-  
*deux* \_\_\_\_\_ à *trois* heures \_\_\_\_\_ minutes du *soir*  
 est \_\_\_\_\_ née à *Cully* \_\_\_\_\_  
*Carin Jeanne Fanny* \_\_\_\_\_ fille légitime \_\_\_\_\_  
 de *Louis Jules François Carin* \_\_\_\_\_ Profession : *menuisier*  
 de *Lausanne* \_\_\_\_\_ domicilié à *Cully* \_\_\_\_\_  
 et de *Gabrielle Françoise ni Bonnet, sa femme* \_\_\_\_\_  
 de *Geneve* \_\_\_\_\_  
 Inscrit au présent registre le *sept* avril \_\_\_\_\_  
 mil huit cent quatre-vingt- *deux* \_\_\_\_\_ sur la déclaration de *Albertine*  
*Michaud Bujard, sage-femme à Cully* \_\_\_\_\_

Confirmé après lecture faite :

*Albertine Michaud Bujard*  
*sage-femme.*

L'OFFICIER DE L'ÉTAT CIVIL :

Communiqué à *Lausanne*

*W. Bidaine*

N<sup>o</sup> 25  
Fonjallaz  
William

Le treize avril \_\_\_\_\_ mil huit cent quatre-vingt-  
dix \_\_\_\_\_ à une heure \_\_\_\_\_ minutes du soir \_\_\_\_\_  
est \_\_\_\_\_ né à Chauderon ried<sup>e</sup> Grandvaux \_\_\_\_\_  
Fonjallaz William \_\_\_\_\_ fil s légitime \_\_\_\_\_  
de Alfred Fonjallaz \_\_\_\_\_ Profession : agriculteur  
de Epesses et Lutry domicilié à Chauderon \_\_\_\_\_  
et de Anna Rosina ni Durij sa femme \_\_\_\_\_  
de Tegenstorf (Canton de Berne) \_\_\_\_\_  
Inscrit au présent registre le quatorze avril \_\_\_\_\_  
mil huit cent quatre-vingt-dix \_\_\_\_\_ sur la déclaration d'usage \_\_\_\_\_

Confirmé après lecture faite :

Fonjallaz Alfred

L'OFFICIER DE L'ÉTAT CIVIL :

Communiqué à Lutry

M. Bidaine

N<sup>o</sup> 26  
Parisod  
Julia

Le seize avril \_\_\_\_\_ mil huit cent quatre-vingt-  
dix \_\_\_\_\_ à midi heure \_\_\_\_\_ minutes du \_\_\_\_\_  
est \_\_\_\_\_ née à Grandvaux \_\_\_\_\_  
Parisod Julia \_\_\_\_\_ fil le légitime \_\_\_\_\_  
de Jean Victor Parisod \_\_\_\_\_ Profession : facteur postal  
de Villetta et Lutry domicilié à Grandvaux \_\_\_\_\_  
et de Elise ni Gir sa femme \_\_\_\_\_  
de Sira et Lutry \_\_\_\_\_  
Inscrit au présent registre le seize avril \_\_\_\_\_  
mil huit cent quatre-vingt-dix \_\_\_\_\_ sur la déclaration d'usage \_\_\_\_\_

Confirmé après lecture faite :

Parisod Victor

L'OFFICIER DE L'ÉTAT CIVIL :

Communiqué à Lutry

M. Bidaine



N° 27  
 Guignet  
 Rose Henriette

Le *deux-neuf* avril \_\_\_\_\_ mil huit cent quatre-vingt-  
*deux* à *sept* heures \_\_\_\_\_ minutes du *soir*

est \_\_\_\_\_ née à *Epesses* \_\_\_\_\_

*Guignet Rose Henriette* fille légitime \_\_\_\_\_

de *Marc Alfred Guignet* Profession : *signeuron*

de *Essertis* \_\_\_\_\_ domicilié à *Epesses* \_\_\_\_\_

et de *Julie Hélène Augustine née Bonjean sa femme*

de *Armont dessous* \_\_\_\_\_

Inscrit au présent registre le *vingt-un* avril \_\_\_\_\_

mil huit cent quatre-vingt- *deux* \_\_\_\_\_ sur la déclaration de *sa mère* \_\_\_\_\_

Confirmé après lecture faite :

*Marc Alfred Guignet*

L'OFFICIER DE L'ÉTAT CIVIL :

Communiqué à *Armont la Ville*

*P. Bidault*

N° 28  
 Lavanchy  
 Alice

Le *vingt-neuf* avril \_\_\_\_\_ mil huit cent quatre-vingt-  
*deux* à *une* heure \_\_\_\_\_ *vingt* minutes du *soir*

est \_\_\_\_\_ née à *Cret mouillon sur Grandvaux* \_\_\_\_\_

*Lavanchy Alice* \_\_\_\_\_ fille légitime \_\_\_\_\_

de *François Henri Lavanchy* Profession : *agriculteur*

de *Savigny, forêt et Montpreux* domicilié à *Cret mouillon* \_\_\_\_\_

et de *Louise née Bron sa femme* \_\_\_\_\_

de *Savigny et Préj* \_\_\_\_\_

Inscrit au présent registre le *vingt* avril \_\_\_\_\_

mil huit cent quatre-vingt- *deux* \_\_\_\_\_ sur la déclaration de *sa mère* \_\_\_\_\_

Confirmé après lecture faite :

*Lavanchy François Henri*

L'OFFICIER DE L'ÉTAT CIVIL :

Communiqué à *Savigny, forêt*  
*de Montpreux*

*P. Bidault*

N<sup>o</sup> 29  
Bovard  
Jean Frédéric

Le *trente avril* \_\_\_\_\_ mil huit cent quatre-vingt-  
*deux* \_\_\_\_\_ à *vingt* heures \_\_\_\_\_ minutes du *soir* \_\_\_\_\_  
est \_\_\_\_\_ né à *Epesses* \_\_\_\_\_  
*Bovard Jean Frédéric* \_\_\_\_\_ fils \_\_\_\_\_ légitime \_\_\_\_\_  
de *Victor Bovard* \_\_\_\_\_ Profession : *signeur* \_\_\_\_\_  
de *Epesses* \_\_\_\_\_ domicilié à *Epesses* \_\_\_\_\_  
et de *Julie Anna née Pasche, sa femme* \_\_\_\_\_  
de *Chon-la-Ville* \_\_\_\_\_  
Inscrit au présent registre le *premier mai* \_\_\_\_\_  
mil huit cent quatre-vingt- *deux* \_\_\_\_\_ sur la déclaration d' *un père* \_\_\_\_\_

Confirmé après lecture faite :

*Victor Bovard Pasche*

L'OFFICIER DE L'ÉTAT CIVIL :

Communiqué

*Abidaure*

N<sup>o</sup> 30  
Bébourx  
Louis

Le *trois mai* \_\_\_\_\_ mil huit cent quatre-vingt-  
*deux* \_\_\_\_\_ à *une* heure \_\_\_\_\_ *trente* minutes du *soir* \_\_\_\_\_  
est \_\_\_\_\_ né \_\_\_\_\_ à *Cully* \_\_\_\_\_  
*Bébourx Louis* \_\_\_\_\_ fils \_\_\_\_\_ légitime \_\_\_\_\_  
de *Emile Bébourx* \_\_\_\_\_ Profession : *signeur* \_\_\_\_\_  
de *Cully et Lutry* \_\_\_\_\_ domicilié à *Cully* \_\_\_\_\_  
et de *Françoise Louise Daccord sa femme* \_\_\_\_\_  
de *Lutry et Epesses* \_\_\_\_\_  
Inscrit au présent registre le *cinq mai* \_\_\_\_\_  
mil huit cent quatre-vingt- *deux* \_\_\_\_\_ sur la déclaration d' *un père* \_\_\_\_\_

Confirmé après lecture faite :

*Emile Bébourx Daccord*

L'OFFICIER DE L'ÉTAT CIVIL :

Communiqué à *Lutry*

*Abidaure*



N<sup>o</sup> 31  
 Burnier  
 Oscar Louis

Le *Cinq mai* \_\_\_\_\_ mil huit cent quatre-vingt-  
*dix* \_\_\_\_\_ à *trois* heures \_\_\_\_\_ minutes du *soir* \_\_\_\_\_  
 est \_\_\_\_\_ né \_\_\_\_\_ à *Châlet rive Villette* \_\_\_\_\_  
*Burnier Oscar Louis* \_\_\_\_\_ fils légitime \_\_\_\_\_  
 de *Jean Louis Burnier* \_\_\_\_\_ Profession : *agriculteur* \_\_\_\_\_  
 de *Villette et Lutry* \_\_\_\_\_ domicilié à *Châlet rive Villette* \_\_\_\_\_  
 et de *Justette Louise ni Giddey sa femme* \_\_\_\_\_  
 de *Lutry et Grandvaux* \_\_\_\_\_  
 Inscrit au présent registre le *sept mai* \_\_\_\_\_  
 mil huit cent quatre-vingt-*deux* \_\_\_\_\_ sur la déclaration d'*usage* \_\_\_\_\_

Confirmé après lecture faite :

*Os Burnier*

L'OFFICIER DE L'ÉTAT CIVIL :

Communiqué à *J<sup>r</sup> Lutry*

*A. Bidault*

N<sup>o</sup> 34  
 Lir  
 Adèle

Le *Huit mai* \_\_\_\_\_ mil huit cent quatre-vingt-  
 \_\_\_\_\_ *deux* \_\_\_\_\_ à *deux* heures \_\_\_\_\_ minutes du *matin* \_\_\_\_\_  
 est \_\_\_\_\_ né e \_\_\_\_\_ à *Arin* \_\_\_\_\_  
*Lir Adèle* \_\_\_\_\_ fille légitime \_\_\_\_\_  
 de *Jules Lir* \_\_\_\_\_ Profession : *signeur* \_\_\_\_\_  
 de *Arin et Lutry* \_\_\_\_\_ domicilié à *Arin* \_\_\_\_\_  
 et de *Louise Marie ni Piccard sa femme* \_\_\_\_\_  
 de *Lutry et Grandvaux* \_\_\_\_\_  
 Inscrit au présent registre le *neuf mai* \_\_\_\_\_  
 mil huit cent quatre-vingt-*deux* \_\_\_\_\_ sur la déclaration d'*usage* \_\_\_\_\_

Confirmé après lecture faite :

*Jules Lir*

L'OFFICIER DE L'ÉTAT CIVIL :

Communiqué à *J<sup>r</sup> Lutry*

*A. Bidault*

N<sup>o</sup> 33  
 Noverraz  
 Julia

Le huit mai \_\_\_\_\_ mil huit cent quatre-vingt-  
 dix \_\_\_\_\_ à cinq heures \_\_\_\_\_ minutes du soir \_\_\_\_\_  
 est \_\_\_\_\_ née à nos Granges rière Vilette \_\_\_\_\_  
 Noverraz Julia \_\_\_\_\_ fille légitime \_\_\_\_\_  
 de Anne Noverraz \_\_\_\_\_ Profession : agriculteur  
 de Cully et Lutry \_\_\_\_\_ domicilié à nos Granges \_\_\_\_\_  
 et de Elise Marie née Donnaz sa femme \_\_\_\_\_  
 de Lutry et Cully \_\_\_\_\_  
 Inscrit au présent registre le 8 mai \_\_\_\_\_  
 mil huit cent quatre-vingt-dix \_\_\_\_\_ sur la déclaration du père \_\_\_\_\_

Confirmé après lecture faite :

Amé Noverraz

Communiqué à Lutry

L'OFFICIER DE L'ÉTAT CIVIL :

Bidaud

N<sup>o</sup> 34  
 Volet  
 Esther Julie

Le quatorze mai \_\_\_\_\_ mil huit cent quatre-vingt-  
 dix \_\_\_\_\_ à \_\_\_\_\_ heures \_\_\_\_\_ minutes du soir \_\_\_\_\_  
 est \_\_\_\_\_ née à Cully \_\_\_\_\_  
 Volet Esther Julie \_\_\_\_\_ fille légitime \_\_\_\_\_  
 de Henri Volet \_\_\_\_\_ Profession : vigneron  
 de Chivleyres et Châtillens domicilié à Cully \_\_\_\_\_  
 et de Elise née Chappuis sa femme \_\_\_\_\_  
 de Vilette et Lutry \_\_\_\_\_  
 Inscrit au présent registre le quinze mai \_\_\_\_\_  
 mil huit cent quatre-vingt-dix \_\_\_\_\_ sur la déclaration du père \_\_\_\_\_

Confirmé après lecture faite :

Henri Volet

Communiqué à Chon-le-Ville

L'OFFICIER DE L'ÉTAT CIVIL :

Bidaud



N<sup>o</sup> 35  
 Guénouet  
 Louis Alfred

Le *deux sept mai* \_\_\_\_\_ mil huit cent quatre-vingt-  
*deux* à *trois* heures \_\_\_\_\_ minutes du *matin*  
 est \_\_\_\_\_ né à *Cully* \_\_\_\_\_  
*Guénouet Louis Alfred* fils légitime \_\_\_\_\_  
 de *Louis Guénouet* \_\_\_\_\_ Profession : *cordonnier* \_\_\_\_\_  
 de *Cully et Lutry* \_\_\_\_\_ domicilié à *Cully* \_\_\_\_\_  
 et de *Fanchette Sophie Louise née Schopfer sa femme* \_\_\_\_\_  
 de *Lapraz et Lauenen (Berne)* \_\_\_\_\_  
 Inscrit au présent registre le *deux neuf mai* \_\_\_\_\_  
 mil huit cent quatre-vingt-*deux* \_\_\_\_\_ sur la déclaration d*u père* \_\_\_\_\_

Confirmé après lecture faite :

*Louis Guénouet*

L'OFFICIER DE L'ÉTAT CIVIL :

Communiqué à *Lutry*

*A. Bidault*

N<sup>o</sup> 36  
 Zésiger  
 Juliette

Le *deux neuf mai* \_\_\_\_\_ mil huit cent quatre-vingt-  
*deux* à *huit* heures \_\_\_\_\_ minutes du *soir*  
 est \_\_\_\_\_ née à *Pues* \_\_\_\_\_  
*Zésiger Juliette* \_\_\_\_\_ fille légitime \_\_\_\_\_  
 de *Alfred Zésiger* \_\_\_\_\_ Profession : *gendarme* \_\_\_\_\_  
 de *Aberroigen (Berne)* domicilié à *Berne* \_\_\_\_\_  
 et de *Julie née Gir, sa femme* \_\_\_\_\_  
 de *Pues et Lutry, domiciliés à Pues* \_\_\_\_\_  
 Inscrit au présent registre le *vingt un mai* \_\_\_\_\_  
 mil huit cent quatre-vingt-*deux* \_\_\_\_\_ sur la déclaration d*u père* \_\_\_\_\_

Confirmé après lecture faite :

*Martine Michaud Bujard*  
*sage-femme.*

L'OFFICIER DE L'ÉTAT CIVIL :

Communiqué à *Täuffelen*

*A. Bidault*

N<sup>o</sup> 37  
Cardinaux  
Felix

Le vingt un mai \_\_\_\_\_ mil huit cent quatre-vingt-  
deux à sept heures trente minutes du matin  
est né en Brettes sur Grandvaux \_\_\_\_\_  
Cardinaux Felix \_\_\_\_\_ fils légitime \_\_\_\_\_  
de Felix Cardinaux décédé Profession : \_\_\_\_\_  
de Bussigny près Oron domicilié à \_\_\_\_\_  
et de Maria Anna Wenger \_\_\_\_\_  
de Chivachern (Bene) domiciliée veuve Grandvaux \_\_\_\_\_

Inscrit au présent registre le vingt deux mai \_\_\_\_\_  
mil huit cent quatre-vingt-deux sur la déclaration de Charlotte  
Bovard sage femme, présente à l'accouchement \_\_\_\_\_

Confirmé après lecture faite :

Charlotte Bovard sage femme

L'OFFICIER DE L'ÉTAT CIVIL :

Communiqué à Chev-la-Ville

A. Bidaine

N<sup>o</sup> 38  
Knebel  
Julien Eugene

Le vingt trois mai \_\_\_\_\_ mil huit cent quatre-vingt-  
deux à onze heures \_\_\_\_\_ minutes du matin  
est né à Cully \_\_\_\_\_  
Knebel Julien Eugene \_\_\_\_\_ fils légitime \_\_\_\_\_  
de Louis Knebel \_\_\_\_\_ Profession : vigneron  
de La Sarraz \_\_\_\_\_ domicilié à Cully \_\_\_\_\_  
et de Eugénie Marie Jenny née Favre sa femme \_\_\_\_\_  
de Lucens \_\_\_\_\_

Inscrit au présent registre le vingt quatre mai \_\_\_\_\_  
mil huit cent quatre-vingt-deux sur la déclaration d'après \_\_\_\_\_

Confirmé après lecture faite :

Louis Knebel

L'OFFICIER DE L'ÉTAT CIVIL :

Communiqué à La Sarraz

A. Bidaine



N<sup>o</sup> 39  
 Bujard  
 Amile Anna  
 Violette

Le vingt trois mai \_\_\_\_\_ mil huit cent quatre-vingt-  
 dix \_\_\_\_\_ à neuf heures \_\_\_\_\_ trente minutes du soir \_\_\_\_\_  
 est \_\_\_\_\_ née à Cully \_\_\_\_\_

Bujard Amile Anna Violette fille légitime \_\_\_\_\_

de Adrien Bujard \_\_\_\_\_ Profession : pharmacien

de Lutry \_\_\_\_\_ domicilié à Cully \_\_\_\_\_

et de Eugénie née Landry, sa femme \_\_\_\_\_

de Yverdon, et des Verriers Suisses \_\_\_\_\_

Inscrit au présent registre le vingt quatre mai \_\_\_\_\_  
 mil huit cent quatre-vingt- dix \_\_\_\_\_ sur la déclaration d'usage \_\_\_\_\_

Confirmé après lecture faite :

A Bujard

L'OFFICIER DE L'ÉTAT CIVIL :

Communiqué à Lutry

A Bidane

N<sup>o</sup> 40  
 Genier  
 Aline

Le vingt trois mai \_\_\_\_\_ mil huit cent quatre-vingt-  
 dix \_\_\_\_\_ à quatre heures \_\_\_\_\_ minutes du matin \_\_\_\_\_  
 est \_\_\_\_\_ née au Grand-Chêne sur Vilette \_\_\_\_\_

Genier Aline \_\_\_\_\_ fille légitime \_\_\_\_\_

de Jean Louis Genier \_\_\_\_\_ Profession : domestique

de Chirrens \_\_\_\_\_ domicilié à Tordillon sur Vilette

et de Julie née Brun sa femme \_\_\_\_\_

de Savigny et Pica \_\_\_\_\_

Inscrit au présent registre le vingt quatre mai \_\_\_\_\_  
 mil huit cent quatre-vingt- dix \_\_\_\_\_ sur la déclaration d'usage \_\_\_\_\_

Confirmé après lecture faite :

Jean Louis Genier

L'OFFICIER DE L'ÉTAT CIVIL :

Communiqué à Chirrens

A Bidane

N<sup>o</sup> 41  
Walter  
Emilie Marguerite

Le *trois juin* \_\_\_\_\_ mil huit cent quatre-vingt-  
*dix* à *sept* heures \_\_\_\_\_ minutes du matin  
est \_\_\_\_\_ née à *Cully* \_\_\_\_\_  
*Walter Emilie Marguerite* fille légitime \_\_\_\_\_  
de *Gaspard Walter* \_\_\_\_\_ Profession : *professeur*  
de *Löhningen (Schaffhouse)* domicilié à *Cully* \_\_\_\_\_  
et de *Marie Ursule Meyli, sa femme* \_\_\_\_\_  
de *Uster (Schaffhouse)* \_\_\_\_\_  
Inscrit au présent registre le *quatre juin* \_\_\_\_\_  
mil huit cent quatre-vingt- *dix* \_\_\_\_\_ sur la déclaration de *son* \_\_\_\_\_

Confirmé après lecture faite :

*G. Walter*

L'OFFICIER DE L'ÉTAT CIVIL :

Communiqué à *Löhningen*

*A. Bidane*

N<sup>o</sup> 42  
Simon  
Victor Emmanuel

Le *vingt un juin* \_\_\_\_\_ mil huit cent quatre-vingt-  
*dix* à *six* heures \_\_\_\_\_ minutes du matin  
est \_\_\_\_\_ né à *Epesses* \_\_\_\_\_  
*Simon Victor Emmanuel* fils légitime \_\_\_\_\_  
de *Victor Simon* \_\_\_\_\_ Profession : *agriculteur*  
de *Andoux* \_\_\_\_\_ domicilié à *Epesses* \_\_\_\_\_  
et de *Marguerite Marie ni Sonnay* \_\_\_\_\_  
de *Cestaux et de la Rogée* \_\_\_\_\_  
Inscrit au présent registre le *vingt un mai* \_\_\_\_\_  
mil huit cent quatre-vingt- *dix* \_\_\_\_\_ sur la déclaration de *son père* \_\_\_\_\_

Confirmé après lecture faite :

*Victor Simon*

L'OFFICIER DE L'ÉTAT CIVIL :

Communiqué à *Chéabres*

*A. Bidane*



N° 43  
 Voreux  
 Berthe Susanne

Le vingt deux juin \_\_\_\_\_ mil huit cent quatre-vingt-  
 dix à cinq heures \_\_\_\_\_ minutes du matin

est \_\_\_\_\_ né e à Reux

Voreux Berthe Susanne fil le légitime \_\_\_\_\_

de Henri Emile Voreux Profession : instituteur

de Moudon et de Lottens domicilié à Reux

et de Hélène née Duflon

de Reux

Inscrit au présent registre le vingt trois juin

mil huit cent quatre-vingt- dix sur la déclaration d le père

Confirmé après lecture faite :

H. Voreux inst.

L'OFFICIER DE L'ÉTAT CIVIL :

Communiqué à Moudon et à

St Georges

Ch. Bidault

N° 44  
 Genoud  
 Marie Louise

Le vingt deux juin \_\_\_\_\_ mil huit cent quatre-vingt-  
 dix à sept heures quarante cinq minutes du soir

est \_\_\_\_\_ né e à Moratel rière Cully

Genoud Marie Louise fil le légitime \_\_\_\_\_

de Joseph Martin Genoud Profession : employé aux S. S.

de Châtel St Denis (Gibourg) domicilié rière Cully

et de Marie Elisa née Richard sa femme

de Amont dessous

Inscrit au présent registre le vingt trois juin

mil huit cent quatre-vingt- dix sur la déclaration d le père

Confirmé après lecture faite :

Genoud et sa femme

L'OFFICIER DE L'ÉTAT CIVIL :

Communiqué à Châtel St Denis

Ch. Bidault

N<sup>o</sup> 45  
Disserens  
Eugénie Rosine

Le vingt un juin \_\_\_\_\_ mil huit cent quatre-vingt-  
deux \_\_\_\_\_ à neuf heures \_\_\_\_\_ minutes du soir \_\_\_\_\_

est \_\_\_\_\_ né \_\_\_\_\_ à Chenoux sur Cully \_\_\_\_\_

Disserens Eugénie Rosine fille légitime \_\_\_\_\_

de Samuel Louis Disserens \_\_\_\_\_ Profession : agriculteur

de Savigny \_\_\_\_\_ domicilié à Essertes \_\_\_\_\_

et de Marie Louise Emery sa femme \_\_\_\_\_

de Cullayes; en séjour à Chenoux \_\_\_\_\_

Inscrit au présent registre le vingt trois juin \_\_\_\_\_

mil huit cent quatre-vingt- deux \_\_\_\_\_ sur la déclaration du père \_\_\_\_\_

Confirmé après lecture faite :

Samuel Louis Disserens

L'OFFICIER DE L'ÉTAT CIVIL :

Communiqué à Savigny et à Chenoux

A. Bidaine

N<sup>o</sup> 46  
Chauvy  
Marie

Le vingt cinq juin \_\_\_\_\_ mil huit cent quatre-vingt-

deux \_\_\_\_\_ à trois heures \_\_\_\_\_ minutes du matin \_\_\_\_\_

est \_\_\_\_\_ né \_\_\_\_\_ à Pua \_\_\_\_\_

Chauvy Marie \_\_\_\_\_ fille légitime \_\_\_\_\_

de Jules Louis Chauvy \_\_\_\_\_ Profession : vigneron \_\_\_\_\_

de Yens \_\_\_\_\_ domicilié à Pua \_\_\_\_\_

et de Céline née Daviol \_\_\_\_\_

de Fey \_\_\_\_\_

Inscrit au présent registre le vingt six juin \_\_\_\_\_

mil huit cent quatre-vingt- deux \_\_\_\_\_ sur la déclaration du père \_\_\_\_\_

Confirmé après lecture faite :

Jules Chauvy

L'OFFICIER DE L'ÉTAT CIVIL :

Communiqué à Villans sous Yens

A. Bidaine



N° 47.  
Fonjallaz  
René Emma

Le vingt six juin \_\_\_\_\_ mil huit cent quatre-vingt-  
deux \_\_\_\_\_ à six heures \_\_\_\_\_ trente minutes du matin  
est \_\_\_\_\_ né e à Epesses \_\_\_\_\_

Fonjallaz René Emma fils légitime \_\_\_\_\_  
de Charles Eugène Fonjallaz \_\_\_\_\_ Profession : vigneron \_\_\_\_\_  
de Epesses et Lutry \_\_\_\_\_ domicilié à Epesses \_\_\_\_\_  
et de Guscarne née Palaz sa femme \_\_\_\_\_  
de Priez et Lutry \_\_\_\_\_

Inscrit au présent registre le vingt six juin \_\_\_\_\_  
mil huit cent quatre-vingt- deux \_\_\_\_\_ sur la déclaration de Gustave  
Palaz vigneron a Priez père de la femme. \_\_\_\_\_

Confirmé après lecture faite :

G. Palaz

L'OFFICIER DE L'ÉTAT CIVIL :

Communiqué à P. Lutry

A. Bidaine

N° 48.  
Davel  
Jeanne Isaline

Le cinq juillet \_\_\_\_\_ mil huit cent quatre-vingt-  
deux \_\_\_\_\_ à onze heures \_\_\_\_\_ trente minutes du matin  
est \_\_\_\_\_ né e à Cully \_\_\_\_\_

Davel Jeanne Isaline \_\_\_\_\_ fille légitime \_\_\_\_\_  
de Charles Henri Davel \_\_\_\_\_ Profession : maître charpentier \_\_\_\_\_  
de Cully et Lutry \_\_\_\_\_ domicilié à Cully \_\_\_\_\_  
et de Augustine Verdet dite Pellegrini \_\_\_\_\_  
de Genève \_\_\_\_\_

Inscrit au présent registre le sept juillet \_\_\_\_\_  
mil huit cent quatre-vingt- deux \_\_\_\_\_ sur la déclaration de \_\_\_\_\_

Confirmé après lecture faite :

H. Davel

L'OFFICIER DE L'ÉTAT CIVIL :

Communiqué à P. Lutry

A. Bidaine

N<sup>o</sup> 49  
Daccord  
Jules Henri

Le huit juillet \_\_\_\_\_ mil huit cent quatre-vingt-  
dix \_\_\_\_\_ à deux heures \_\_\_\_\_ minutes du soir \_\_\_\_\_

est \_\_\_\_\_ né à Epesses \_\_\_\_\_

Daccord Jules Henri \_\_\_\_\_ fils \_\_\_\_\_ légitime \_\_\_\_\_

de Louis Emile Daccord \_\_\_\_\_ Profession : vigneron \_\_\_\_\_

de Lutry et Cully \_\_\_\_\_ domicilié à Epesses \_\_\_\_\_

et de Thérèse Augustine née Détraç \_\_\_\_\_

de Lutry et Forel \_\_\_\_\_

Inscrit au présent registre le huit juillet \_\_\_\_\_  
mil huit cent quatre-vingt-dix \_\_\_\_\_ sur la déclaration du père \_\_\_\_\_

Confirmé après lecture faite :

Emile Daccord.

L'OFFICIER DE L'ÉTAT CIVIL :

Communiqué à Lutry

A. Bidault

N<sup>o</sup> 50  
Fayet  
Charles Henri

Le neuf juillet \_\_\_\_\_ mil huit cent quatre-vingt-  
dix \_\_\_\_\_ à quatre heures \_\_\_\_\_ minutes du soir \_\_\_\_\_

est \_\_\_\_\_ né au Tranchet sur Grandvaux \_\_\_\_\_

Fayet Charles Henri \_\_\_\_\_ fils \_\_\_\_\_ légitime \_\_\_\_\_

de Jules Henri Fayet \_\_\_\_\_ Profession : agriculteur \_\_\_\_\_

de Forel et Lutry \_\_\_\_\_ domicilié au Tranchet sur Grandvaux \_\_\_\_\_

et de Clise née Pachoud sa femme \_\_\_\_\_

de Forel et Lutry \_\_\_\_\_

Inscrit au présent registre le neuf juillet \_\_\_\_\_  
mil huit cent quatre-vingt-dix \_\_\_\_\_ sur la déclaration du père \_\_\_\_\_

Confirmé après lecture faite :

Henri Fayet

L'OFFICIER DE L'ÉTAT CIVIL :

Communiqué à Forel et Lutry

A. Bidault



N<sup>o</sup> 51  
 Duflon  
 enfant mort né

Le *treize* juillet \_\_\_\_\_ mil huit cent quatre-vingt-  
*dia* à *orze* heures *quarante cinq* minutes du *soir*  
 est ~~mort~~ né à *Grandvaux* \_\_\_\_\_  
*Duflon* \_\_\_\_\_ fil *l* légitime \_\_\_\_\_  
 de *Jules Henri Duflon* \_\_\_\_\_ Profession : *boulangier*  
 de *Alix* \_\_\_\_\_ domicilié à *Grandvaux* \_\_\_\_\_  
 et de *Céline née Chollet* \_\_\_\_\_  
 de *Mervion* \_\_\_\_\_  
 Inscrit au présent registre le *quatorze* juillet \_\_\_\_\_  
 mil huit cent quatre-vingt- *dia* \_\_\_\_\_ sur la déclaration d*u* *père* \_\_\_\_\_

Confirmé après lecture faite :

*Jules Duflon*

L'OFFICIER DE L'ÉTAT CIVIL :

Communiqué \_\_\_\_\_

*M. Bidaine*

N<sup>o</sup> 52  
 Gorjat  
 Estelle Alice Augusta

Le *dia* huit juillet \_\_\_\_\_ mil huit cent quatre-vingt-  
*dia* \_\_\_\_\_ à *midi* heures \_\_\_\_\_ minutes du \_\_\_\_\_  
 est \_\_\_\_\_ né e à *Cully* \_\_\_\_\_  
*Gorjat Estelle Alice Augusta* fille légitime \_\_\_\_\_  
 de *Henri Auguste Gorjat* \_\_\_\_\_ Profession : *vigneron* \_\_\_\_\_  
 de *Cully, Villette et Lutry* domicilié à *Cully* \_\_\_\_\_  
 et de *Henriette Alice née Gay sa femme* \_\_\_\_\_  
 de *Lutry, Belmont et Villette* \_\_\_\_\_  
 Inscrit au présent registre le *dia* *neuf* juillet \_\_\_\_\_  
 mil huit cent quatre-vingt- *dia* \_\_\_\_\_ sur la déclaration d*u* *père* \_\_\_\_\_

Confirmé après lecture faite :

*André Gorjat*

L'OFFICIER DE L'ÉTAT CIVIL :

Communiqué à *Lutry* \_\_\_\_\_

*M. Bidaine*

N° 53  
Manigley  
Sophie Mathilde  
Elisabeth

Le trente juillet \_\_\_\_\_ mil huit cent quatre-vingt-  
deux \_\_\_\_\_ à sept heures \_\_\_\_\_ minutes du matin  
est \_\_\_\_\_ né \_\_\_\_\_ à Chenua rive Cully \_\_\_\_\_  
Manigley Sophie Mathilde Elisabeth le légitime \_\_\_\_\_  
de Louis Auguste Manigley \_\_\_\_\_ Profession : vigneron  
des Traverses \_\_\_\_\_ domicilié à Chenua \_\_\_\_\_  
et de Julie mi Paresod sa femme \_\_\_\_\_  
de Villetta et Lutry \_\_\_\_\_  
Inscrit au présent registre le trente un juillet \_\_\_\_\_  
mil huit cent quatre-vingt- deux \_\_\_\_\_ sur la déclaration du père \_\_\_\_\_

Confirmé après lecture faite :

A. Manigley

L'OFFICIER DE L'ÉTAT CIVIL :

Communiqué à Chenua

Widmann

N° 54  
Paschoud  
Henri Alfred

Le trente juillet \_\_\_\_\_ mil huit cent quatre-vingt-  
deux \_\_\_\_\_ à trois heures \_\_\_\_\_ minutes du matin  
est \_\_\_\_\_ né \_\_\_\_\_ à Chenua sur Cully \_\_\_\_\_  
Paschoud Henri Alfred fils légitime \_\_\_\_\_  
de Louis Paschoud \_\_\_\_\_ Profession : vigneron  
de Lutry et Forel \_\_\_\_\_ domicilié à Chenua \_\_\_\_\_  
et de Marie Elise mi Testuz sa femme \_\_\_\_\_  
de Lutry, Villetta et Rivaz \_\_\_\_\_  
Inscrit au présent registre le trente un juillet \_\_\_\_\_  
mil huit cent quatre-vingt- deux \_\_\_\_\_ sur la déclaration du père \_\_\_\_\_

Confirmé après lecture faite :

Paschoud Louis

L'OFFICIER DE L'ÉTAT CIVIL :

Communiqué à Lutry et Forel

Widmann



N<sup>o</sup> 55  
*Rapin*  
*Cécile Marie*

Le *treize août* \_\_\_\_\_ mil huit cent quatre-vingt-  
*dix* \_\_\_\_\_ à *deux heures* \_\_\_\_\_ minutes du *matin*  
 est \_\_\_\_\_ né \_\_\_\_\_ à *Cully* \_\_\_\_\_  
*Rapin Cécile Marie* \_\_\_\_\_ fil le *légitime* \_\_\_\_\_  
 de *Gophie Rapin* \_\_\_\_\_ Profession : *signeronne*  
 de *Corcelles près Payerne* domicilié à *Cully* ; *fille-elle-même*  
 et de *Charles Elie Rapin* et de *Hélène mi Vallon*  
 de \_\_\_\_\_

Inscrit au présent registre le *quinze août* \_\_\_\_\_  
 mil huit cent quatre-vingt- *dix* \_\_\_\_\_ sur la déclaration de *Madame*  
*Hélène Rapin Vallon*, grand-mère de l'enfant.

Confirmé après lecture faite :

*Hélène Rapin*

L'OFFICIER DE L'ÉTAT CIVIL :

Communiqué à *Corcelles près Payerne* *P. Bidone*

N<sup>o</sup> 56  
*Parisod*  
*Ernest Henri*

Le *vingt quatre août* \_\_\_\_\_ mil huit cent quatre-vingt-  
*deux* \_\_\_\_\_ à *huit heures* \_\_\_\_\_ minutes du *soir*  
 est \_\_\_\_\_ né \_\_\_\_\_ à *Epesses* \_\_\_\_\_  
*Parisod Ernest Henri* \_\_\_\_\_ fil *légitime* \_\_\_\_\_  
 de *Aloys Parisod* \_\_\_\_\_ Profession : *domestique signeron*  
 de *Villette et Lutry* domicilié à *Epesses* \_\_\_\_\_  
 et de *Méry Bovard sa femme* \_\_\_\_\_  
 de *Epesses* \_\_\_\_\_

Inscrit au présent registre le *vingt six août* \_\_\_\_\_  
 mil huit cent quatre-vingt- *deux* \_\_\_\_\_ sur la déclaration de *le père* \_\_\_\_\_

Confirmé après lecture faite :

*Aloys Parisod*

L'OFFICIER DE L'ÉTAT CIVIL :

Communiqué à *Lutry*

*P. Bidone*

N<sup>o</sup> 57  
 Deprez  
 James Victor

Le *deux* septembre \_\_\_\_\_ mil huit cent quatre-vingt-  
*deux* à *deux* heures \_\_\_\_\_ minutes du matin  
 est \_\_\_\_\_ né \_\_\_\_\_ à *Cully* \_\_\_\_\_  
*Deprez James Victor* \_\_\_\_\_ fils légitime \_\_\_\_\_  
 de *Jean Louis Victor Deprez* Profession : *procureur*  
 de *Luty* \_\_\_\_\_ domicilié à *Cully* \_\_\_\_\_  
 et de *Jeanne Caroline Arthémise ni Leyras sa femme*  
 de *Saint Saphorin (Savava)* \_\_\_\_\_  
 Inscrit au présent registre le *sept* septembre \_\_\_\_\_  
 mil huit cent quatre-vingt- *deux* sur la déclaration d*u père* \_\_\_\_\_

Confirmé après lecture faite :

*A. Deprez*

L'OFFICIER DE L'ÉTAT CIVIL :

Communiqué *à* *Luty*

*W. Bidaine*

N<sup>o</sup> 58  
 Favez  
 Jeanne Marguerite

Le *deux* septembre \_\_\_\_\_ mil huit cent quatre-vingt-  
*deux* à *neuf* heures \_\_\_\_\_ minutes du matin  
 est \_\_\_\_\_ né \_\_\_\_\_ à *Cully* \_\_\_\_\_  
*Favez Jeanne Marguerite* \_\_\_\_\_ fille légitime \_\_\_\_\_  
 de *Charles Frédéric Auguste Favez* Profession : *signeron*  
 de *Penthières* \_\_\_\_\_ domicilié à *Cully* \_\_\_\_\_  
 et de *Emma ni Durussel sa femme* \_\_\_\_\_  
 de *Donneloye et Bussy sur Oudon* \_\_\_\_\_  
 Inscrit au présent registre le *douze* septembre \_\_\_\_\_  
 mil huit cent quatre-vingt- *deux* sur la déclaration d*u père* \_\_\_\_\_

Confirmé après lecture faite :

*Auguste Favez*

L'OFFICIER DE L'ÉTAT CIVIL :

Communiqué *à* *Penthières*

*W. Bidaine*



N<sup>o</sup> 59  
Savary  
Jean Louis

Le *treize* septembre \_\_\_\_\_ mil huit cent quatre-vingt-  
*dia* \_\_\_\_\_ à *une* heure \_\_\_\_\_ ~~minutes~~ du *soir*  
est \_\_\_\_\_ né à *le Cronchet rière Grandvaux* \_\_\_\_\_  
*Savary Jean Louis* \_\_\_\_\_ fils \_\_\_\_\_ légitime \_\_\_\_\_  
de *Claude Joseph Felicien Savary* Profession : *domestique agriculteur*  
de *Paul (Guignés)* \_\_\_\_\_ domicilié à *le Cronchet* \_\_\_\_\_  
et de *Marié Caroline né D'Émond sa femme* \_\_\_\_\_  
de *Mossel (Gleru)* \_\_\_\_\_  
Inscrit au présent registre le *quinze* septembre \_\_\_\_\_  
mil huit cent quatre-vingt- *dia* \_\_\_\_\_ sur la déclaration d' *un père* \_\_\_\_\_

Confirmé après lecture faite :  
*Felicien Savary*

L'OFFICIER DE L'ÉTAT CIVIL :

Communiqué *à Paul*

*W Bidaine*

N<sup>o</sup> 60  
Crot  
enfant mort né.

Le *dis sept* septembre \_\_\_\_\_ mil huit cent quatre-vingt-  
*dia* \_\_\_\_\_ à *trois* heures \_\_\_\_\_ ~~minutes~~ du *matin*  
est *mort* né à *Bahyse sur Pully* \_\_\_\_\_  
*Un enfant du sexe masculin* \_\_\_\_\_ fils \_\_\_\_\_ légitime \_\_\_\_\_  
de *Henri Crot* \_\_\_\_\_ Profession : *agriculteur*  
de *Epesses, Pully et Lutry* domicilié à *Bahyse* \_\_\_\_\_  
et de *Eugénie né Ponnaz sa femme* \_\_\_\_\_  
de *Pully et Lutry* \_\_\_\_\_  
Inscrit au présent registre le *dis sept* septembre \_\_\_\_\_  
mil huit cent quatre-vingt- *dia* \_\_\_\_\_ sur la déclaration d' *un père* \_\_\_\_\_

Confirmé après lecture faite :

*H. Crot*

L'OFFICIER DE L'ÉTAT CIVIL :

Communiqué \_\_\_\_\_

*W Bidaine*

N<sup>o</sup> 61  
Piccard  
Emma

Le *seize* septembre \_\_\_\_\_ mil huit cent quatre-vingt-  
*diez* \_\_\_\_\_ à *neuf* heures \_\_\_\_\_ minutes du *matin*  
est \_\_\_\_\_ né e à *Aix* \_\_\_\_\_  
*Piccard Emma* \_\_\_\_\_ fil le légitime \_\_\_\_\_  
de *Louis Piccard* \_\_\_\_\_ Profession : *vigneron* \_\_\_\_\_  
de *Lutry et Grandvaux* domicilié à *Aix* \_\_\_\_\_  
et de *Marie Jeanne Charlotte mi Burkhardt sa femme* \_\_\_\_\_  
de *Cusseri* \_\_\_\_\_

Inscrit au présent registre le *diez sept* septembre \_\_\_\_\_  
mil huit cent quatre-vingt- *diez* \_\_\_\_\_ sur la déclaration d *après* \_\_\_\_\_

Confirmé après lecture faite :

*Louis Piccard*

L'OFFICIER DE L'ÉTAT CIVIL :

Communiqué à *Lutry*

*A. Bidane*

N<sup>o</sup> 62  
Manigley  
Alois

Le *diez huit* septembre \_\_\_\_\_ mil huit cent quatre-vingt-  
*diez* \_\_\_\_\_ à *sept* heures \_\_\_\_\_ minutes du *soir*  
est \_\_\_\_\_ né \_\_\_\_\_ à *Posset sur Aix* \_\_\_\_\_  
*Manigley Alois* \_\_\_\_\_ fil s légitime \_\_\_\_\_  
de *Henri Louis Manigley* \_\_\_\_\_ Profession : *agriculteur* \_\_\_\_\_  
de *Cavernus* \_\_\_\_\_ domicilié à *Posset sur Aix* \_\_\_\_\_  
et de *Elise Marguerite mi Nicolet sa femme* \_\_\_\_\_  
de *Villemur* \_\_\_\_\_

Inscrit au présent registre le *diez neuf* septembre \_\_\_\_\_  
mil huit cent quatre-vingt- *diez* \_\_\_\_\_ sur la déclaration d *après* \_\_\_\_\_

Confirmé après lecture faite :

*Henri Manigley*

L'OFFICIER DE L'ÉTAT CIVIL :

Communiqué à *Cron-la-Ville*

*A. Bidane*



N° 63  
Bach  
Ernest

Le vingt septembre \_\_\_\_\_ mil huit cent quatre-vingt-  
 dix \_\_\_\_\_ à onze heures \_\_\_\_\_ trente minutes du soir \_\_\_\_\_  
 est \_\_\_\_\_ né à Grandvaux \_\_\_\_\_  
 Bach Ernest \_\_\_\_\_ fils légitime \_\_\_\_\_  
 de Gottlieb Bach \_\_\_\_\_ Profession : *tailleur* \_\_\_\_\_  
 de Gessenay \_\_\_\_\_ domicilié à Grandvaux \_\_\_\_\_  
 et de Anna ni Corboz sa femme \_\_\_\_\_  
 de Chesalles \_\_\_\_\_

Inscrit au présent registre le vingt deux septembre \_\_\_\_\_  
 mil huit cent quatre-vingt- dix \_\_\_\_\_ sur la déclaration d u père \_\_\_\_\_

Confirmé après lecture faite :

*Gottlieb Lauf*

L'OFFICIER DE L'ÉTAT CIVIL :

Communiqué à *Gessenay*

*W. Bidaine*

N° 64  
Pouly  
Jules Oscar

Le douze octobre \_\_\_\_\_ mil huit cent quatre-vingt-  
 dix \_\_\_\_\_ à trois heures \_\_\_\_\_ trente minutes du soir \_\_\_\_\_  
 est \_\_\_\_\_ né à La Grassettes sur Villette \_\_\_\_\_  
 Pouly Jules Oscar \_\_\_\_\_ fils légitime \_\_\_\_\_  
 de Louis Henri Pouly \_\_\_\_\_ Profession : *agriculteur* \_\_\_\_\_  
 de Cullayes et Montpreux domicilié à La Grassettes \_\_\_\_\_  
 et de Louise Fanny ni Boret \_\_\_\_\_  
 de Suioloux, Lutry et Forel \_\_\_\_\_

Inscrit au présent registre le quatorze octobre \_\_\_\_\_  
 mil huit cent quatre-vingt- dix \_\_\_\_\_ sur la déclaration d u père \_\_\_\_\_

Confirmé après lecture faite :

*Pouly M<sup>r</sup> Louis*

L'OFFICIER DE L'ÉTAT CIVIL :

Communiqué à *M. Begues*  
*et Montpreux*

*W. Bidaine*

N<sup>o</sup> 65  
Corthésy  
Henriette Marthe

Le *seize* octobre \_\_\_\_\_ mil huit cent quatre-vingt-  
*dia* \_\_\_\_\_ à *trois* heures \_\_\_\_\_ minutes du *soir*

est \_\_\_\_\_ né(e) à *Cully* \_\_\_\_\_

*Corthésy Henriette Marthe* fils \_\_\_\_\_ légitime \_\_\_\_\_

de *Edmond Louis Corthésy* \_\_\_\_\_ Profession : *négociant*

de *Dompiere et Sarpens* domicilié à *Cully* \_\_\_\_\_

et de *Elise Nanette mi Turod* \_\_\_\_\_

de *Sainte Croix* \_\_\_\_\_

Inscrit au présent registre le *dia huit* octobre \_\_\_\_\_

mil huit cent quatre-vingt-*dia* \_\_\_\_\_ sur la déclaration du *pere* \_\_\_\_\_

Confirmé après lecture faite :

*Corthésy Turod*

L'OFFICIER DE L'ÉTAT CIVIL :

Communiqué *Dompiere*  
*et Lucens*

*W Bidaire*

N<sup>o</sup> 66

*Pasche*

*Alfred*

*Le nom de famille*  
*doit être écrit avec un S et un*  
*Pasche*  
*Inscrit le 2 novembre*  
*1894 suite de certification*  
*Approuvé*

Le *onze* novembre \_\_\_\_\_ mil huit cent quatre-vingt-  
*dia* \_\_\_\_\_ à *onze* heures \_\_\_\_\_ *trente* minutes du *soir*

est \_\_\_\_\_ né(e) à *Lallea sur Grandvaux* \_\_\_\_\_

*Pasche Alfred* \_\_\_\_\_ fils \_\_\_\_\_ légitime \_\_\_\_\_

de *Charles Louis Daniel Pasche* Profession : *vigneron*

de *Servion* \_\_\_\_\_ domicilié à *Lallea* \_\_\_\_\_

et de *Tenny Louise mi Vulliamy* \_\_\_\_\_

de *Oulens* \_\_\_\_\_

Inscrit au présent registre le *douze* novembre \_\_\_\_\_

mil huit cent quatre-vingt-*dia* \_\_\_\_\_ sur la déclaration du *pere* \_\_\_\_\_

Confirmé après lecture faite :

*Pasche Charles*

L'OFFICIER DE L'ÉTAT CIVIL :

Communiqué *à Cron-les-Ville*

*W Bidaire*



N° 67  
 Joran  
 Louise Berthe

Le *deux* novembre \_\_\_\_\_ mil huit cent quatre-vingt-  
*dix* à *onze* heures \_\_\_\_\_ minutes du *soir*  
 est \_\_\_\_\_ née à *va Daillettes rive Villette* \_\_\_\_\_

*Joran Louise Berthe* \_\_\_\_\_ fille légitime \_\_\_\_\_  
 de *Louis Samuel Joran* \_\_\_\_\_ Profession : *agriculteur*  
 de *Bully et Lutry* \_\_\_\_\_ domicilié à *va Daillettes rive Villette*  
 et de *Louise Marie Anne Henriette nié Gea* \_\_\_\_\_  
 de *Daillets et d'Obé* \_\_\_\_\_

Inscrit au présent registre le *deux huit* novembre \_\_\_\_\_  
 mil huit cent quatre-vingt- *deux* \_\_\_\_\_ sur la déclaration d*u père* \_\_\_\_\_

Confirmé après lecture faite :

*Joran Samuel Louis*

L'OFFICIER DE L'ÉTAT CIVIL :

Communiqué *o<sup>r</sup> Lutry*

*M Bidaine*

N° 68  
 Forjallaz  
 Jean Samuel

Le *trois* décembre \_\_\_\_\_ mil huit cent quatre-vingt-  
*dix* à *dix* heures \_\_\_\_\_ *rente* minutes du *matin*  
 est \_\_\_\_\_ né à *Epesses* \_\_\_\_\_

*Forjallaz Jean Samuel* fils légitime \_\_\_\_\_  
 de *Constant Forjallaz* \_\_\_\_\_ Profession : *régisseur*  
 de *Epesses et Lutry* domicilié à *Epesses* \_\_\_\_\_  
 et de *Emma nié Forjallaz sa femme* \_\_\_\_\_  
 de *Epesses et Lutry* \_\_\_\_\_

Inscrit au présent registre le *quatre* décembre \_\_\_\_\_  
 mil huit cent quatre-vingt- *deux* \_\_\_\_\_ sur la déclaration d*u père* \_\_\_\_\_

Confirmé après lecture faite :

*Et. Forjallaz*

L'OFFICIER DE L'ÉTAT CIVIL :

Communiqué *o<sup>r</sup> Lutry*

*M Bidaine*

N° 69

Reymond  
Albertine  
Fayet.

Suivant acte de légitimation  
dressé le jour de leur mariage  
Reymond Albertine a été  
reconnue et légitimée par le  
mariage de ses parents qui sont  
François Louis Fayet de  
Joult et Hubert condomme et  
Reymond Albertine  
tous deux domiciliés à Cret  
Mouton sur Grandvaux.  
Caus: Reymond Albertine  
prend le nom de Fayet  
Albertine  
Cully le 11 février 1891  
L'officier de l'état civil  
M Bidaine

Le neuf décembre \_\_\_\_\_ mil huit cent quatre-vingt-  
dix \_\_\_\_\_ à onze heures \_\_\_\_\_ trente minutes du soir \_\_\_\_\_

est \_\_\_\_\_ né e à au Cret Mouton sur Grandvaux \_\_\_\_\_

Reymond Albertine \_\_\_\_\_ fil le il légitime \_\_\_\_\_

de Henriette Aline Reymond \_\_\_\_\_ Profession : Sans \_\_\_\_\_

de Vaubois \_\_\_\_\_ domicilié à u Cret Mouton \_\_\_\_\_

et de elle-même de Georges Henri Reymond et de

Sabine Louise ne Sambaud \_\_\_\_\_

Inscrit au présent registre le onze décembre \_\_\_\_\_

mil huit cent quatre-vingt-dix \_\_\_\_\_ sur la déclaration de Charlotte

Borard sage femme à Grandvaux présente à l'accouchement \_\_\_\_\_

Confirmé après lecture faite :

Charlotte Borard sage femme

L'OFFICIER DE L'ÉTAT CIVIL :

Communiqué à Vaubois

M Bidaine

N° 70

Blanchard  
Armand

Le onze décembre \_\_\_\_\_ mil huit cent quatre-vingt-  
dix \_\_\_\_\_ à onze heures \_\_\_\_\_ trente minutes du matin \_\_\_\_\_

est \_\_\_\_\_ né à Cully \_\_\_\_\_

Blanchard Armand \_\_\_\_\_ fil s légitime \_\_\_\_\_

de Arni Blanchard \_\_\_\_\_ Profession : journalier \_\_\_\_\_

de Toustens Méjory \_\_\_\_\_ domicilié à Cully \_\_\_\_\_

et de Justine ne Laurent sa femme \_\_\_\_\_

de Fey \_\_\_\_\_

Inscrit au présent registre le onze décembre \_\_\_\_\_

mil huit cent quatre-vingt-dix \_\_\_\_\_ sur la déclaration de feu \_\_\_\_\_

Confirmé après lecture faite :

Arni Blanchard

L'OFFICIER DE L'ÉTAT CIVIL :

Communiqué à Chuseux

M Bidaine



N<sup>o</sup> 71  
Foyallaz  
Henri

Le vingt deux décembre \_\_\_\_\_ mil huit cent quatre-vingt-  
deux \_\_\_\_\_ à trois heures \_\_\_\_\_ minutes du matin  
est \_\_\_\_\_ né \_\_\_\_\_ à la Tarnaire sur Grandvaux \_\_\_\_\_  
Foyallaz Henri \_\_\_\_\_ fils légitime \_\_\_\_\_  
de Suzanne Foyallaz \_\_\_\_\_ Profession : domestique \_\_\_\_\_  
de Lutry et Gubbes \_\_\_\_\_ domicilié à la Tarnaire sur Grandvaux \_\_\_\_\_  
et de fille elle-même de Jean Louis Foyallaz et de Jeanne  
de Françoise Henriette ni Foyallaz \_\_\_\_\_  
Inscrit au présent registre le vingt trois décembre \_\_\_\_\_  
mil huit cent quatre-vingt- deux \_\_\_\_\_ sur la déclaration de Charlotte  
Borard ; sage femme à Grandvaux ; présente à l'accouchement.

Confirmé après lecture faite :

Charlotte Borard sage femme

L'OFFICIER DE L'ÉTAT CIVIL :

Communiqué à Lutry

M Bidault

N<sup>o</sup> 72  
Michoud  
Samuel

Le vingt six décembre \_\_\_\_\_ mil huit cent quatre-vingt-  
deux \_\_\_\_\_ à huit heures \_\_\_\_\_ quinze minutes du matin  
est \_\_\_\_\_ né \_\_\_\_\_ à Grandvaux \_\_\_\_\_  
Michoud Samuel \_\_\_\_\_ fils légitime \_\_\_\_\_  
de Jules Michoud \_\_\_\_\_ Profession : maréchal ferronnier  
de Chavannes-la-Chère domicilié à Grandvaux \_\_\_\_\_  
et de Georgette Albertine ni Faivrol \_\_\_\_\_  
de Vilette et Lutry \_\_\_\_\_  
Inscrit au présent registre le vingt six décembre \_\_\_\_\_  
mil huit cent quatre-vingt- deux \_\_\_\_\_ sur la déclaration de père \_\_\_\_\_

Confirmé après lecture faite :

Jules Michoud

L'OFFICIER DE L'ÉTAT CIVIL :

Communiqué à Honand

M Bidault

Le numéro 72 à la page 167  
est celui de la dernière inscription  
faite pendant l'année 1890  
Les deux doubles du présent  
registre sont conformes.  
Les deux certifications aujourdhui  
à 2 janvier 1891.  
L'Officier de l'Etat civil de Cully



Form. 1. Un double a été remis le 5 janvier 1891 à l'autorité compétente  
en exécution de l'article 2 de la loi  
L'Officier de l'Etat civil de Cully  
M Bidault



N° 1  
 Noverray  
 Lucien

Le deux janvier \_\_\_\_\_ mil huit cent quatre-vingt-  
 sept \_\_\_\_\_ à cinq heures \_\_\_\_\_ minutes du matin

est \_\_\_\_\_ né à Arvan rière Villette \_\_\_\_\_

Noverray Lucien \_\_\_\_\_ fil *s* légitime \_\_\_\_\_

de Constant Noverray \_\_\_\_\_ Profession : agriculteur \_\_\_\_\_

de Cully et Lutry \_\_\_\_\_ domicilié à Arvan \_\_\_\_\_

et de Marie née Porchet sa femme \_\_\_\_\_

de Corcelles-le-Jorat \_\_\_\_\_

Inscrit au présent registre le trois janvier \_\_\_\_\_

mil huit cent quatre-vingt-*deux* \_\_\_\_\_ sur la déclaration de *peu* \_\_\_\_\_

Confirmé après lecture faite :

*C. Noverray*

L'OFFICIER DE L'ÉTAT CIVIL :

Communiqué à *Lutry*

*M. Bidaine*

N° 2  
 Porchet  
 Louis

Le trente janvier \_\_\_\_\_ mil huit cent quatre-vingt-  
 sept \_\_\_\_\_ à huit heures \_\_\_\_\_ minutes du soir

est \_\_\_\_\_ né à Chenaux sur Cully \_\_\_\_\_

Porchet Louis \_\_\_\_\_ fil *s* légitime \_\_\_\_\_

de Vincent Porchet \_\_\_\_\_ Profession : vigneron \_\_\_\_\_

de Corcelles-le-Jorat \_\_\_\_\_ domicilié à Chenaux \_\_\_\_\_

et de Marguerite née Parisod sa femme \_\_\_\_\_

de Villette et Lutry \_\_\_\_\_

Inscrit au présent registre le trente un janvier \_\_\_\_\_

mil huit cent quatre-vingt-*neuf* \_\_\_\_\_ sur la déclaration de *peu* \_\_\_\_\_

Confirmé après lecture faite :

*Vincent Porchet Parisod*

L'OFFICIER DE L'ÉTAT CIVIL :

Communiqué à *Lutry*

*M. Bidaine*



N<sup>o</sup> 3  
Wenger  
Clara

Le *trante un janvier* \_\_\_\_\_ mil huit cent quatre-vingt-  
*onze* à *neuf* heures \_\_\_\_\_ minutes du *soir*  
est \_\_\_\_\_ née à *au Pré'vest rière Villette* \_\_\_\_\_

*Wenger Clara* \_\_\_\_\_ fil le légitime \_\_\_\_\_

de *Charles Wenger* \_\_\_\_\_ Profession : *agriculteur*

de *Chirschun (Bony)* domicilié *rière Villette* \_\_\_\_\_

et de *Jusette née Deserins* \_\_\_\_\_

de *Louvigny* \_\_\_\_\_

Inscrit au présent registre le *premier février* \_\_\_\_\_

mil huit cent quatre-vingt-*onze* \_\_\_\_\_ sur la déclaration d*u père* \_\_\_\_\_

Confirmé après lecture faite :

*Charles Wenger*

L'OFFICIER DE L'ÉTAT CIVIL :

Communiqué à *Chirschun (Bony)* \_\_\_\_\_ *Bidaire*

N<sup>o</sup> 4  
Gorgerat  
Louis

Le *premier février* \_\_\_\_\_ mil huit cent quatre-vingt-  
*onze* à *onze* heures \_\_\_\_\_ minutes du *soir*  
est \_\_\_\_\_ né \_\_\_\_\_ à *Villette* \_\_\_\_\_

*Gorgerat Louis* \_\_\_\_\_ fils légitime \_\_\_\_\_

de *Louis Samuel Gorgerat* \_\_\_\_\_ Profession : *employé au J.B.*

de *Bussigny sur Aube* domicilié à *Villette* \_\_\_\_\_

et de *Louise dite Péle née Angot* \_\_\_\_\_

de *Cully et Lutry* \_\_\_\_\_

Inscrit au présent registre le *deux février* \_\_\_\_\_

mil huit cent quatre-vingt-*onze* \_\_\_\_\_ sur la déclaration d*u père* \_\_\_\_\_

Confirmé après lecture faite :

*Samuel Gorgerat*

L'OFFICIER DE L'ÉTAT CIVIL :

Communiqué à *Bussigny* \_\_\_\_\_ *Bidaire*

N<sup>o</sup> 5  
Bovard  
Bertha.

Le premier février \_\_\_\_\_ mil huit cent quatre-vingt-  
 onze \_\_\_\_\_ à neuf heures \_\_\_\_\_ minutes du soir \_\_\_\_\_  
 est \_\_\_\_\_ né(e) à Grandvaux \_\_\_\_\_  
 Bovard Bertha \_\_\_\_\_ fil le légitime \_\_\_\_\_  
 de François Frédéric Bovard \_\_\_\_\_ Profession : mason \_\_\_\_\_  
 de Vilette \_\_\_\_\_ domicilié à Grandvaux \_\_\_\_\_  
 et de Suzanne Zohler sa femme \_\_\_\_\_  
 de Savigny et St Etienne (Bene) \_\_\_\_\_  
 Inscrit au présent registre le deux février \_\_\_\_\_  
 mil huit cent quatre-vingt- onze \_\_\_\_\_ sur la déclaration d u père \_\_\_\_\_

Confirmé après lecture faite :

*François Frédéric Bovard.*

L'OFFICIER DE L'ÉTAT CIVIL :

Communiqué

*M Bidaune*

N<sup>o</sup> 6  
Gillieron  
Ellen Jeanne  
Marguerite

Le quatorze février \_\_\_\_\_ mil huit cent quatre-vingt-  
 onze \_\_\_\_\_ à six heures \_\_\_\_\_ minutes du matin \_\_\_\_\_  
 est \_\_\_\_\_ née(e) à Cully \_\_\_\_\_  
 Gillieron Ellen Jeanne Marguerite fil le légitime \_\_\_\_\_  
 de Paul Philippe Gillieron \_\_\_\_\_ Profession : *sculpteur à la Statuette*  
 de Serron \_\_\_\_\_ domicilié à Cully \_\_\_\_\_  
 et de Adrienne Dubouat sa femme \_\_\_\_\_  
 de Cully et Lutry \_\_\_\_\_  
 Inscrit au présent registre le seize février \_\_\_\_\_  
 mil huit cent quatre-vingt- onze \_\_\_\_\_ sur la déclaration d u père \_\_\_\_\_

Confirmé après lecture faite :

*Gillieron Dubouat*

L'OFFICIER DE L'ÉTAT CIVIL :

Communiqué à Cron-la-Ville

*M Bidaune*



N<sup>o</sup> 7  
Cuénoud  
Elisabeth

Le vingt-cinq février \_\_\_\_\_ mil huit cent quatre-vingt-  
onze \_\_\_\_\_ à deux heures \_\_\_\_\_ minutes du Soir \_\_\_\_\_  
est \_\_\_\_\_ né e à Chenaux sur Cully \_\_\_\_\_  
Cuénoud Elisabeth \_\_\_\_\_ fil le légitime \_\_\_\_\_  
de Adolphe Cuénoud \_\_\_\_\_ Profession : agriculteur \_\_\_\_\_  
de Cully et Lutry \_\_\_\_\_ domicilié à Chenaux sur Cully \_\_\_\_\_  
et de Felicie Aguet sa femme \_\_\_\_\_  
de Lutry \_\_\_\_\_  
Inscrit au présent registre le vingt-cinq février \_\_\_\_\_  
mil huit cent quatre-vingt-onze \_\_\_\_\_ sur la déclaration du père \_\_\_\_\_

Confirmé après lecture faite :

Adolphe Cuénoud

L'OFFICIER DE L'ÉTAT CIVIL :

Communiqué à Lutry

W. Bidasse

N<sup>o</sup> 8  
Mouroud  
Marc

Le vingt-quatre février \_\_\_\_\_ mil huit cent quatre-vingt-  
onze \_\_\_\_\_ à dix heures \_\_\_\_\_ minutes du Soir \_\_\_\_\_  
est \_\_\_\_\_ né à Cully \_\_\_\_\_  
Mouroud Marc \_\_\_\_\_ fil s légitime \_\_\_\_\_  
de Henri Frédéric Mouroud \_\_\_\_\_ Profession : vigneron \_\_\_\_\_  
des Chioleyres \_\_\_\_\_ domicilié à Cully \_\_\_\_\_  
et de Adèle Forel sa femme \_\_\_\_\_  
de Cully et Lutry \_\_\_\_\_  
Inscrit au présent registre le vingt-quatre février \_\_\_\_\_  
mil huit cent quatre-vingt-onze \_\_\_\_\_ sur la déclaration du père \_\_\_\_\_

Confirmé après lecture faite :

Henri Mouroud

L'OFFICIER DE L'ÉTAT CIVIL :

Communiqué à Châtellens

W. Bidasse

N<sup>o</sup> 9  
Giddey  
Victor

Le *vingt cinq février* \_\_\_\_\_ mil huit cent quatre-vingt-  
*onze* \_\_\_\_\_ à *cinq* heures \_\_\_\_\_ minutes du *soir*,  
est \_\_\_\_\_ né à *Grandvaux* \_\_\_\_\_

*Giddey Victor* \_\_\_\_\_ fils légitime \_\_\_\_\_  
de *Juste Aimé Giddey* \_\_\_\_\_ Profession : *signeton*,  
de *Grandvaux et Lutry* domicilié à *Grandvaux* \_\_\_\_\_  
et de *Louise Elise née Gosjat sa femme* \_\_\_\_\_  
de *Villette et Lutry* \_\_\_\_\_

Inscrit au présent registre le *vingt six février* \_\_\_\_\_  
mil huit cent quatre-vingt-*onze* \_\_\_\_\_ sur la déclaration du *père* \_\_\_\_\_

Confirmé après lecture faite :

*A. Giddey*

L'OFFICIER DE L'ÉTAT CIVIL :

Communiqué à *Lutry*

*A. Bidaine*

N<sup>o</sup> 10  
Riccard  
Angèle

Le *trois mars* \_\_\_\_\_ mil huit cent quatre-vingt-  
*onze* \_\_\_\_\_ à *cinq* heures \_\_\_\_\_ minutes du *soir*  
est \_\_\_\_\_ née à *Grandvaux* \_\_\_\_\_

*Riccard Angèle* \_\_\_\_\_ fille légitime \_\_\_\_\_  
de *François Benjamin Riccard* Profession : *signeton* \_\_\_\_\_  
de *Grandvaux* \_\_\_\_\_ domicilié à *Grandvaux* \_\_\_\_\_  
et de *Mélanie Charlotte Louise née Novetraz, sa femme* \_\_\_\_\_  
de *Cully et Lutry* \_\_\_\_\_

Inscrit au présent registre le *quatre mars* \_\_\_\_\_  
mil huit cent quatre-vingt-*onze* \_\_\_\_\_ sur la déclaration du *père* \_\_\_\_\_

Confirmé après lecture faite :

*F. Riccard*

L'OFFICIER DE L'ÉTAT CIVIL :

Communiqué \_\_\_\_\_

*A. Bidaine*



N<sup>o</sup> 11  
Faugoux  
Henri

Le *neuf mars* \_\_\_\_\_ mil huit cent quatre-vingt-  
*onze* \_\_\_\_\_ à *neuf* heures \_\_\_\_\_ minutes du *matin* \_\_\_\_\_  
est \_\_\_\_\_ né \_\_\_\_\_ à *Crétay sur Grandvaux* \_\_\_\_\_  
*Faugoux Henri* \_\_\_\_\_ fil *s* légitime \_\_\_\_\_  
de *Eugène Faugoux* \_\_\_\_\_ Profession : *signeur* \_\_\_\_\_  
de *Prix et Lutry* \_\_\_\_\_ domicilié à *Crétay sur Grandvaux* \_\_\_\_\_  
et de *Rosa née Bovard so femme* \_\_\_\_\_  
de *Villette* \_\_\_\_\_

Inscrit au présent registre le *neuf mars* \_\_\_\_\_  
mil huit cent quatre-vingt-*onze* \_\_\_\_\_ sur la déclaration d*u père* \_\_\_\_\_

Confirmé après lecture faite :

*Faugoux Eugène*

L'OFFICIER DE L'ÉTAT CIVIL :

Communiqué à *Lutry*

*M. Bichsel*

N<sup>o</sup> 12  
Duboux  
Gemmaire Violette  
Blanche

Le *neuf mars* \_\_\_\_\_ mil huit cent quatre-vingt-  
*onze* \_\_\_\_\_ à *sept* heures \_\_\_\_\_ minutes du *soir* \_\_\_\_\_  
est \_\_\_\_\_ née \_\_\_\_\_ à *Cully* \_\_\_\_\_  
*Duboux Gemmaire Violette Blanche* fil *le* légitime \_\_\_\_\_  
de *James Duboux* \_\_\_\_\_ Profession : *signeur* \_\_\_\_\_  
de *Cully et Lutry* \_\_\_\_\_ domicilié à *Cully* \_\_\_\_\_  
et de *Charlotte Louise née Binz* \_\_\_\_\_  
de *Les Evêques de Fribourg* \_\_\_\_\_

Inscrit au présent registre le *neuf mars* \_\_\_\_\_  
mil huit cent quatre-vingt-*onze* \_\_\_\_\_ sur la déclaration d*u père* \_\_\_\_\_

Confirmé après lecture faite :

*James Duboux Binz*

L'OFFICIER DE L'ÉTAT CIVIL :

Communiqué à *Lutry*

*M. Bichsel*

N<sup>o</sup> 13  
Baataard  
Charles Albert

Le douze mars \_\_\_\_\_ mil huit cent quatre-vingt-  
onze à onze heures \_\_\_\_\_ minutes du matin  
est \_\_\_\_\_ né à Cully \_\_\_\_\_  
Baataard Charles Albert fil \_\_\_\_\_ légitime \_\_\_\_\_  
de Constant Baataard \_\_\_\_\_ Profession : *ingénieur*  
de Desmuret \_\_\_\_\_ domicilié à Cully \_\_\_\_\_  
et de Louisa née Luri \_\_\_\_\_  
de Ana et Lutty \_\_\_\_\_  
Inscrit au présent registre le *treize* mars \_\_\_\_\_  
mil huit cent quatre-vingt-*onze* sur la déclaration d'*après* \_\_\_\_\_

Confirmé après lecture faite :

*Constant Baataard*

L'OFFICIER DE L'ÉTAT CIVIL :

Communiqué à *Donnoloye*

*W. Bichaux*

N<sup>o</sup> 14  
Ray  
Jeanne Elise  
Marguerite

Le quatorze mars \_\_\_\_\_ mil huit cent quatre-vingt-  
onze à deux heures \_\_\_\_\_ minutes du soir \_\_\_\_\_  
est \_\_\_\_\_ né à Cully \_\_\_\_\_  
Ray Jeanne Elise Marguerite fil \_\_\_\_\_ légitime \_\_\_\_\_  
de Jules Ray \_\_\_\_\_ Profession : *commis*  
de Schickens \_\_\_\_\_ domicilié à Cully \_\_\_\_\_  
et de Jenny Elise née Cart \_\_\_\_\_  
de Sévry et de L'Abbaye \_\_\_\_\_  
Inscrit au présent registre le *quatorze* mars \_\_\_\_\_  
mil huit cent quatre-vingt-*onze* sur la déclaration d'*après* \_\_\_\_\_

Confirmé après lecture faite :

*Ray*

L'OFFICIER DE L'ÉTAT CIVIL :

Communiqué à *Vufflens-le-Château*

*W. Bichaux*



N<sup>o</sup> 15  
 Raymond  
 Léon Henri

Le quatorze mars \_\_\_\_\_ mil huit cent quatre-vingt-  
 onze \_\_\_\_\_ à quatre heures \_\_\_\_\_ minutes du matin  
 est \_\_\_\_\_ né \_\_\_\_\_ à Cret d'outon sur Grandchaux \_\_\_\_\_  
 Raymond Léon Henri \_\_\_\_\_ fils \_\_\_\_\_ légitime \_\_\_\_\_  
 de Georges Henri Raymond \_\_\_\_\_ Profession : *cordonnier* \_\_\_\_\_  
 de Vaulion \_\_\_\_\_ domicilié à Cret-d'outon \_\_\_\_\_  
 et de Sabini Louise née Tanchaud \_\_\_\_\_  
 de Ronay et Folij-le-Grand \_\_\_\_\_  
 Inscrit au présent registre le quinze mars \_\_\_\_\_  
 mil huit cent quatre-vingt-onze \_\_\_\_\_ sur la déclaration du père \_\_\_\_\_

Confirmé après lecture faite :

Georges Raymond

L'OFFICIER DE L'ÉTAT CIVIL :

Communiqué à Vaulion

A Bidaine

N<sup>o</sup> 16  
 Anliker  
 Augusta

Le dix sept mars \_\_\_\_\_ mil huit cent quatre-vingt-  
 onze \_\_\_\_\_ à trois heures trente \_\_\_\_\_ minutes du matin  
 est \_\_\_\_\_ née à Cully \_\_\_\_\_  
 Anliker Augusta \_\_\_\_\_ fille \_\_\_\_\_ légitime \_\_\_\_\_  
 de Louis Anliker \_\_\_\_\_ Profession : *vigneron* \_\_\_\_\_  
 de Gondiswil (Bas) domicilié à Cully \_\_\_\_\_  
 et de Constance née Quenoud \_\_\_\_\_  
 de Piz et Guty \_\_\_\_\_  
 Inscrit au présent registre le dix sept mars \_\_\_\_\_  
 mil huit cent quatre-vingt-onze \_\_\_\_\_ sur la déclaration du père \_\_\_\_\_

Confirmé après lecture faite :

Louis Anliker

L'OFFICIER DE L'ÉTAT CIVIL :

Communiqué à Malchrauw

A Bidaine

N<sup>o</sup> 17  
Hédérrey  
Samuel

Le vingt-neuf mars \_\_\_\_\_ mil huit cent quatre-vingt-  
neuf \_\_\_\_\_ à trois heures \_\_\_\_\_ minutes du matin  
est \_\_\_\_\_ né \_\_\_\_\_ à \_\_\_\_\_ (Brouchet sur Grandvaux) \_\_\_\_\_  
Hédérrey Samuel \_\_\_\_\_ fils \_\_\_\_\_ légitime \_\_\_\_\_  
de Oscar Hédérrey \_\_\_\_\_ Profession : agriculteur  
de Lutry,ully et Grandvaux domicilié à \_\_\_\_\_ Brouchet \_\_\_\_\_  
et de \_\_\_\_\_ née Chappuis sa femme \_\_\_\_\_  
de \_\_\_\_\_ et des Chisleyres \_\_\_\_\_  
Inscrit au présent registre le vingt-neuf mars \_\_\_\_\_  
mil huit cent quatre-vingt-neuf \_\_\_\_\_ sur la déclaration du père \_\_\_\_\_

Confirmé après lecture faite :

Oscar Hédérrey

L'OFFICIER DE L'ÉTAT CIVIL :

Communiqué à Lutry \_\_\_\_\_

A. Bidaine

N<sup>o</sup> 18  
Bovard  
Charles

Le dix-huit mars \_\_\_\_\_ mil huit cent quatre-vingt-  
neuf \_\_\_\_\_ à neuf heures \_\_\_\_\_ minutes du soir \_\_\_\_\_  
est \_\_\_\_\_ né \_\_\_\_\_ à \_\_\_\_\_ (Aix en Osset) \_\_\_\_\_  
Bovard Charles \_\_\_\_\_ fils \_\_\_\_\_ légitime \_\_\_\_\_  
de Félix Bovard \_\_\_\_\_ Profession : vigneron  
de \_\_\_\_\_ domicilié à \_\_\_\_\_ Aix \_\_\_\_\_  
et de Fanny née Livi sa femme \_\_\_\_\_  
de \_\_\_\_\_ et Lutry \_\_\_\_\_  
Inscrit au présent registre le vingt-un mars \_\_\_\_\_  
mil huit cent quatre-vingt-neuf \_\_\_\_\_ sur la déclaration du père \_\_\_\_\_

Confirmé après lecture faite :

Bovard Félix

L'OFFICIER DE L'ÉTAT CIVIL :

Communiqué \_\_\_\_\_

A. Bidaine



N° 19  
Paley  
Julie

Le vingt mars \_\_\_\_\_ mil huit cent quatre-vingt-  
 onze \_\_\_\_\_ à trois heures \_\_\_\_\_ minutes du matin  
 est \_\_\_\_\_ né \_\_\_\_\_ à Cully \_\_\_\_\_  
 Paley Julie \_\_\_\_\_ fil le et légitime \_\_\_\_\_  
 de Françoise Adèle Paley \_\_\_\_\_ Profession : point \_\_\_\_\_  
 de Touloux \_\_\_\_\_ domicilié à Cully \_\_\_\_\_  
 et de fille elle-même de Edouard Paley et de Rosalie Guignot  
 et de domiciliés à Cully \_\_\_\_\_

Inscrit au présent registre le vingt un mars \_\_\_\_\_  
 mil huit cent quatre-vingt-onze \_\_\_\_\_ sur la déclaration de Albertine  
 Michaud, sage femme à Cully présente à l'accouchement

Confirmé après lecture faite :

A. Michaud Bayard  
 sage-femme.

L'OFFICIER DE L'ÉTAT CIVIL :

Communiqué à Chabres

M. Bidaine

N° 20  
Paley  
Ami

Le vingt-neuf mars \_\_\_\_\_ mil huit cent quatre-vingt-  
 onze \_\_\_\_\_ à sept heures \_\_\_\_\_ minutes du soir  
 est \_\_\_\_\_ né \_\_\_\_\_ à Epesses \_\_\_\_\_  
 Paley Ami \_\_\_\_\_ fil et légitime \_\_\_\_\_  
 de Henri Paley \_\_\_\_\_ Profession : vigneron \_\_\_\_\_  
 de Touloux \_\_\_\_\_ domicilié à Epesses \_\_\_\_\_  
 et de Elise née Blanc sa femme \_\_\_\_\_  
 de Belorout sur Lutry \_\_\_\_\_

Inscrit au présent registre le trente mars \_\_\_\_\_  
 mil huit cent quatre-vingt-onze \_\_\_\_\_ sur la déclaration du père \_\_\_\_\_

Confirmé après lecture faite :

Henri Paley

L'OFFICIER DE L'ÉTAT CIVIL :

Communiqué à Chabres

M. Bidaine

N<sup>o</sup> 21  
Géderrey  
Germanie

Le vingt six mars \_\_\_\_\_ mil huit cent quatre-vingt-  
onze à une heure \_\_\_\_\_ minutes du matin  
est \_\_\_\_\_ née à Cully \_\_\_\_\_  
Géderrey Germanie \_\_\_\_\_ fil le légitime \_\_\_\_\_  
de Charles Géderrey \_\_\_\_\_ Profession : employé au T.G.  
de Cully et Lutry \_\_\_\_\_ domicilié à Cully \_\_\_\_\_  
et de Clément Béboua \_\_\_\_\_  
de Cully et Lutry \_\_\_\_\_

Inscrit au présent registre le trente mars \_\_\_\_\_  
mil huit cent quatre-vingt-onze \_\_\_\_\_ sur la déclaration d'un père \_\_\_\_\_

Confirmé après lecture faite :

Géderrey  
Communiqué à Lutry

L'OFFICIER DE L'ÉTAT CIVIL :

M. Bidoux

N<sup>o</sup> 24  
Barraud  
Sophie

Le deux avril \_\_\_\_\_ mil huit cent quatre-vingt-  
onze \_\_\_\_\_ à neuf heures quarante cinq minutes du matin  
est \_\_\_\_\_ née à Yvettes; Bois de Romont \_\_\_\_\_  
Barraud Sophie \_\_\_\_\_ fil le légitime \_\_\_\_\_  
de Albert Barraud \_\_\_\_\_ Profession : agriculteur  
de Buffigny et Villars Tricelles domicilié à Yvettes \_\_\_\_\_  
et de Fanny Louise née Mouron \_\_\_\_\_  
de Charolonne \_\_\_\_\_

Inscrit au présent registre le quatre avril \_\_\_\_\_  
mil huit cent quatre-vingt-onze \_\_\_\_\_ sur la déclaration d'un père \_\_\_\_\_

Confirmé après lecture faite :

Albert Barraud

L'OFFICIER DE L'ÉTAT CIVIL :

Communiqué Buffigny  
et à Solignac Grand

M. Bidoux



N<sup>o</sup> 23  
Bovard  
Marie

Le neuf avril \_\_\_\_\_ mil huit cent quatre-vingt-  
onze \_\_\_\_\_ à huit heures \_\_\_\_\_ minutes du soir  
est \_\_\_\_\_ né e à Prus \_\_\_\_\_

Bovard Marie \_\_\_\_\_ fil l légitime \_\_\_\_\_  
de Emile Samuel Bovard \_\_\_\_\_ Profession : signeron \_\_\_\_\_  
de Prus \_\_\_\_\_ domicilié à Prus \_\_\_\_\_  
et de Joséphine Marie né Bolomey \_\_\_\_\_  
de Lutuy et Foul \_\_\_\_\_

Inscrit au présent registre le neuf avril \_\_\_\_\_  
mil huit cent quatre-vingt-onze \_\_\_\_\_ sur la déclaration d o pue \_\_\_\_\_

Confirmé après lecture faite :

Emile Bovard

L'OFFICIER DE L'ÉTAT CIVIL :

Communiqué \_\_\_\_\_

P. Bidaine

N<sup>o</sup> 24  
Cestuz  
Adele

Le quatorze avril \_\_\_\_\_ mil huit cent quatre-vingt-  
onze \_\_\_\_\_ à une heure \_\_\_\_\_ minutes du soir  
est \_\_\_\_\_ né e à Villette \_\_\_\_\_

Cestuz Adele \_\_\_\_\_ fil l légitime \_\_\_\_\_  
de François Cestuz \_\_\_\_\_ Profession : signeron \_\_\_\_\_  
de Prus, Lutuy et Villette domicilié à Villette \_\_\_\_\_  
et de Louise né Richard \_\_\_\_\_  
de Savigny et Foul (Savaux) \_\_\_\_\_

Inscrit au présent registre le quinze avril \_\_\_\_\_  
mil huit cent quatre-vingt-onze \_\_\_\_\_ sur la déclaration d o pue \_\_\_\_\_

Confirmé après lecture faite :

François Cestuz

L'OFFICIER DE L'ÉTAT CIVIL :

Communiqué Lutuy et Chesbes

P. Bidaine

N° 25

Noverraz  
Paul RobertLe vingt avril \_\_\_\_\_ mil huit cent quatre-vingt-  
onze à deux heures \_\_\_\_\_ minutes du matin

est \_\_\_\_\_ né à la Granges sur Villetta \_\_\_\_\_

Noverraz Paul Robert fils légitime \_\_\_\_\_

de Oscar Noverraz \_\_\_\_\_ Profession : vigniculteur

de Cully et Lutry \_\_\_\_\_ domicilié sur Villetta \_\_\_\_\_

et de Marie ni Chappuis sa femme \_\_\_\_\_

de Villetta et Lutry \_\_\_\_\_

Inscrit au présent registre le vingt avril \_\_\_\_\_

mil huit cent quatre-vingt-onze \_\_\_\_\_ sur la déclaration de son \_\_\_\_\_

Confirmé après lecture faite :

Oscar Noverraz

L'OFFICIER DE L'ÉTAT CIVIL :

Communiqué à Lutry \_\_\_\_\_

A. Bidaine

N° 26

Bovard  
Henri PaulLe vingt six avril \_\_\_\_\_ mil huit cent quatre-vingt-  
onze à deux heures \_\_\_\_\_ minutes du matin

est \_\_\_\_\_ né à la Granges sur Aïcia \_\_\_\_\_

Bovard Henri Paul \_\_\_\_\_ fils légitime posthume

de Henri Aimé Bovard \_\_\_\_\_ Profession : cultivateur

de Villetta \_\_\_\_\_ domicilié à \_\_\_\_\_

et de Amélie Louise ni Légeret \_\_\_\_\_

de Chabres; domiciliée aux Granges sur Aïcia \_\_\_\_\_

Inscrit au présent registre le vingt sept avril \_\_\_\_\_

mil huit cent quatre-vingt-onze \_\_\_\_\_ sur la déclaration de Albertine

Michoud sa femme à Cully \_\_\_\_\_

Confirmé après lecture faite :

Albertine Michoud Bovard.

L'OFFICIER DE L'ÉTAT CIVIL :

Communiqué

A. Bidaine



N° 27  
Guignet  
Frédéric

Le sept mai \_\_\_\_\_ mil huit cent quatre-vingt-  
onze à une heure \_\_\_\_\_ minutes du soir \_\_\_\_\_  
est \_\_\_\_\_ né à Epesses \_\_\_\_\_  
Guignet Frédéric \_\_\_\_\_ fil l légitime \_\_\_\_\_  
de Marc Alfred Guignet \_\_\_\_\_ Profession : signerons \_\_\_\_\_  
de Essutes \_\_\_\_\_ domicilié à Epesses \_\_\_\_\_  
et de Julie Hélène Augustine née Borjon sa femme \_\_\_\_\_  
de Armont dessous \_\_\_\_\_  
Inscrit au présent registre le huit mai \_\_\_\_\_  
mil huit cent quatre-vingt-onze \_\_\_\_\_ sur la déclaration d'un pu \_\_\_\_\_

Confirmé après lecture faite :

Marc Alfred Guignot

L'OFFICIER DE L'ÉTAT CIVIL :

Communiqué à Oron-la-Ville

W. Bidaine

N° 28  
Piccard  
Anny Louise

Le huit mai \_\_\_\_\_ mil huit cent quatre-vingt-  
onze à onze heures \_\_\_\_\_ minutes du matin \_\_\_\_\_  
est \_\_\_\_\_ né à Epesses \_\_\_\_\_  
Piccard Anny Louise \_\_\_\_\_ fil le légitime \_\_\_\_\_  
de François Samuel Piccard \_\_\_\_\_ Profession : agriculteur \_\_\_\_\_  
de Autry et Gornelvaux domicilié à Epesses \_\_\_\_\_  
et de Fanny Souki née Dittay sa femme \_\_\_\_\_  
de Autry et Foel \_\_\_\_\_  
Inscrit au présent registre le huit mai \_\_\_\_\_  
mil huit cent quatre-vingt-onze \_\_\_\_\_ sur la déclaration d'un pu \_\_\_\_\_

Confirmé après lecture faite :

François Piccard

L'OFFICIER DE L'ÉTAT CIVIL :

Communiqué à Autry

W. Bidaine

N<sup>o</sup> 29  
Testuz  
Oscar

Le vingt six mai \_\_\_\_\_ mil huit cent quatre-vingt-  
 onze à midi heure \_\_\_\_\_ minutes du \_\_\_\_\_  
 est \_\_\_\_\_ né aux Côtés du Signal sur Grandvaux  
 Testuz Oscar \_\_\_\_\_ fil s légitime \_\_\_\_\_  
 de François Louis Testuz \_\_\_\_\_ Profession : maréchal  
 de Savigny, Forel et d'Oron et d'Oron domicilié sur Grandvaux \_\_\_\_\_  
 et de Libette ni Marguerite sa femme \_\_\_\_\_  
 de Forel \_\_\_\_\_

Inscrit au présent registre le vingt sept mai \_\_\_\_\_  
 mil huit cent quatre-vingt- onze \_\_\_\_\_ sur la déclaration du père \_\_\_\_\_

Confirmé après lecture faite :

Jos Louis Testuz

L'OFFICIER DE L'ÉTAT CIVIL :

Communiqué Savigny, Forel  
 Chéabert et Oron

W. Bidaine

N<sup>o</sup> 30.  
Lin  
Henri

Le cinq juin \_\_\_\_\_ mil huit cent quatre-vingt-  
 onze à une heure \_\_\_\_\_ minutes du matin  
 est \_\_\_\_\_ né à Priz  
 Lin Henri \_\_\_\_\_ fil s légitime \_\_\_\_\_  
 de Henri Lin \_\_\_\_\_ Profession : vigneron  
 de Priz et Lutry \_\_\_\_\_ domicilié à Priz \_\_\_\_\_  
 et de Lise ni D'Étray, sa femme \_\_\_\_\_  
 de Forel et d'Essertes \_\_\_\_\_

Inscrit au présent registre le six juin \_\_\_\_\_  
 mil huit cent quatre-vingt- onze \_\_\_\_\_ sur la déclaration du père \_\_\_\_\_

Confirmé après lecture faite :

Henri Lin

L'OFFICIER DE L'ÉTAT CIVIL :

Communiqué à Lutry

W. Bidaine



N<sup>o</sup> 31  
Falarz  
Georges

Le six juin \_\_\_\_\_ mil huit cent quatre-vingt-  
 onze à sept heures \_\_\_\_\_ tante minutes du matin  
 est \_\_\_\_\_ né à Grandvaux \_\_\_\_\_  
 Falarz Georges \_\_\_\_\_ fil s légitime \_\_\_\_\_  
 de Jules Falarz \_\_\_\_\_ Profession : vigneron  
 de Aisa et Lutry \_\_\_\_\_ domicilié à Grandvaux \_\_\_\_\_  
 et de Julie Louise, épouse née Colloud sa femme \_\_\_\_\_  
 de Collé \_\_\_\_\_

Inscrit au présent registre le huit juin \_\_\_\_\_  
 mil huit cent quatre-vingt- onze \_\_\_\_\_ sur la déclaration d u père \_\_\_\_\_

Confirmé après lecture faite :

Jules Falarz

L'OFFICIER DE L'ÉTAT CIVIL :

Communiqué à Lutry

A. Bidaine

N<sup>o</sup> 32  
Gillieron  
Blanche Emma  
Louise

Le douze juin \_\_\_\_\_ mil huit cent quatre-vingt-  
 onze à trois heures \_\_\_\_\_ minutes du soir \_\_\_\_\_  
 est \_\_\_\_\_ née à Villette \_\_\_\_\_  
 Gillieron Blanche Emma Louise fil le légitime \_\_\_\_\_  
 de Emile Gillieron \_\_\_\_\_ Profession : cantonnier au S. P.  
 de Aisaz et Perroz \_\_\_\_\_ domicilié à Villette \_\_\_\_\_  
 et de Rosalie Fanny née Liri \_\_\_\_\_  
 de Aisaz, Villette et Lutry \_\_\_\_\_

Inscrit au présent registre le treize juin \_\_\_\_\_  
 mil huit cent quatre-vingt- onze \_\_\_\_\_ sur la déclaration d u père \_\_\_\_\_

Confirmé après lecture faite :

Gillieron Louise

L'OFFICIER DE L'ÉTAT CIVIL :

Communiqué à Chabuset à  
 Cour-la-Ville

A. Bidaine

N<sup>o</sup> 33  
 Vassaux  
 enfant mort né.

Le vingt trois juin \_\_\_\_\_ mil huit cent quatre-vingt-  
 onze à deux heures \_\_\_\_\_ minutes du jour  
 est mort né à Cully \_\_\_\_\_  
 Vassaux \_\_\_\_\_ fil le légitime \_\_\_\_\_  
 de Abraham Louis Vassaux Profession : *lucarne exploitant*  
 de Cuchrefui \_\_\_\_\_ domicilié à Cully \_\_\_\_\_  
 et de Walthermi Mercanton Lydie \_\_\_\_\_  
 de Oberentfelden (Argovie) \_\_\_\_\_  
 Inscrit au présent registre le vingt quatre juin \_\_\_\_\_  
 mil huit cent quatre-vingt- onze \_\_\_\_\_ sur la déclaration d'usage \_\_\_\_\_

Confirmé après lecture faite :

*E. Vassaux H. (signature)*

L'OFFICIER DE L'ÉTAT CIVIL :

Communiqué

*A. Bidaine (signature)*

N<sup>o</sup> 34  
 Roth  
 Ernest

Le vingt quatre juin \_\_\_\_\_ mil huit cent quatre-vingt-  
 onze à six heures quinze \_\_\_\_\_ minutes du matin  
 est né à Cully \_\_\_\_\_  
 Roth Ernest \_\_\_\_\_ fil le légitime \_\_\_\_\_  
 de Gottlieb Roth \_\_\_\_\_ Profession : *menuisier*  
 de Aarnühle (Interlaken) domicilié à Cully \_\_\_\_\_  
 et de Henriette Elisa ni Bijard sa femme \_\_\_\_\_  
 de Puzi et Lutry \_\_\_\_\_  
 Inscrit au présent registre le vingt cinq juin \_\_\_\_\_  
 mil huit cent quatre-vingt- onze \_\_\_\_\_ sur la déclaration d'usage \_\_\_\_\_

Confirmé après lecture faite :

*ebé, Roth (signature)*

L'OFFICIER DE L'ÉTAT CIVIL :

Communiqué *o. Interlaken (signature)*

*A. Bidaine (signature)*



N° 95

Baccaglio  
Lina Elisabeth  
Madeleine

# Par acte instrumenté  
pour le notaire J. Boustin  
à Cully en date du 7 avril  
1900 et visa par le conseil  
d'Etat le 25 avril 1900 que  
le acte Baccaglio Lina  
Elisabeth Madeleine a été  
reçu au nombre des bourgeois  
de la Commune de Cully  
le 4 septembre 1899  
par ordre de la Chancellerie  
d'Etat  
L'officier de l'Etat civil de Cully  
M. Bidaune

Le vingt sept juin \_\_\_\_\_ mil huit cent quatre-vingt-  
sept \_\_\_\_\_ à trois heures trente \_\_\_\_\_ minutes du matin  
est \_\_\_\_\_ né \_\_\_\_\_ à Grandvaux \_\_\_\_\_

Baccaglio Lina Elisabeth Madeleine le légitime \_\_\_\_\_  
de Constant Joseph Marie Rodolphe Profession : *gypcier* \_\_\_\_\_  
de *Celio Novarre en Italie* domicilié à Grandvaux \_\_\_\_\_  
et de Alice Claire née Couru, sa femme \_\_\_\_\_  
de *Corcelles et des Fontaines de Martel (Suisse)* \_\_\_\_\_  
Inscrit au présent registre le vingt sept juin \_\_\_\_\_  
mil huit cent quatre-vingt- *sept* \_\_\_\_\_ sur la déclaration d' *un père* \_\_\_\_\_

Confirmé après lecture faite :

*Constant Baccaglio*

L'OFFICIER DE L'ÉTAT CIVIL :

Communiqué au Département  
de Justice et Police

*M. Bidaune*

N° 96

Giroud  
Henri

Le vingt neuf juin \_\_\_\_\_ mil huit cent quatre-vingt-  
sept \_\_\_\_\_ à sept heures \_\_\_\_\_ minutes du matin  
est \_\_\_\_\_ né \_\_\_\_\_ à Aoraz sur Villette \_\_\_\_\_

Giroud Henri \_\_\_\_\_ fils \_\_\_\_\_ légitime \_\_\_\_\_  
de Charles François Giroud Profession : *signeur* \_\_\_\_\_  
de *Govattens* \_\_\_\_\_ domicilié à Aoraz \_\_\_\_\_  
et de *Elise née Giddley*, sa femme. \_\_\_\_\_  
de *Grandvaux et Chetiv* \_\_\_\_\_  
Inscrit au présent registre le *trente* juin \_\_\_\_\_  
mil huit cent quatre-vingt- *sept* \_\_\_\_\_ sur la déclaration d' *un père* \_\_\_\_\_

Confirmé après lecture faite :

*Ch. François Giroud*

L'OFFICIER DE L'ÉTAT CIVIL :

Communiqué à *Lucens*

*M. Bidaune*

N° 37  
Lin  
Louisa

Le *deux* juillet \_\_\_\_\_ mil huit cent quatre-vingt-  
*onze* à *une* heure \_\_\_\_\_ minutes du *soir*  
est \_\_\_\_\_ né(e) à *Riez* \_\_\_\_\_  
*Lin Louisa* \_\_\_\_\_ fil *le* légitime \_\_\_\_\_  
de *Jules Lin* \_\_\_\_\_ Profession : *vigneron* \_\_\_\_\_  
de *Riez et Autry* \_\_\_\_\_ domicilié à *Riez* \_\_\_\_\_  
et de *Louise Marie née Picard sa femme* \_\_\_\_\_  
de *Autry et Grandvaux* \_\_\_\_\_  
Inscrit au présent registre le *trois* juillet \_\_\_\_\_  
mil huit cent quatre-vingt-*onze* \_\_\_\_\_ sur la déclaration d'*un* *pu* \_\_\_\_\_

Confirmé après lecture faite :

*Jules Lin*

L'OFFICIER DE L'ÉTAT CIVIL :

Communiqué à *Autry*

*Abidaume*

N° 38  
Massard  
Lucie Fanny

Le *quatre* juillet \_\_\_\_\_ mil huit cent quatre-vingt-  
*onze* à *huit* heures \_\_\_\_\_ minutes du *soir*  
est \_\_\_\_\_ née(e) à *Cully* \_\_\_\_\_  
*Massard Lucie Fanny* \_\_\_\_\_ fil *le* légitime \_\_\_\_\_  
de *Louis Massard* \_\_\_\_\_ Profession : *vigneron* \_\_\_\_\_  
de *Prossinières et Chardonne* domicilié à *Cully* \_\_\_\_\_  
et de *Marie Susanne née Forel* \_\_\_\_\_  
de *Cully et Autry* \_\_\_\_\_  
Inscrit au présent registre le *cinq* juillet \_\_\_\_\_  
mil huit cent quatre-vingt-*onze* \_\_\_\_\_ sur la déclaration de *la soussignée*  
*domiciliée à Cully* \_\_\_\_\_

Confirmé après lecture faite :

*Albertine Michaud Bujard sa femme*

L'OFFICIER DE L'ÉTAT CIVIL :

Communiqué à *Prossinières*  
*et Corsier*

*Abidaume*



N° 69  
Blanc  
Jonny Lucie

Le *vingt* juillet \_\_\_\_\_ mil huit cent quatre-vingt-  
*vingt* \_\_\_\_\_ à *cinq* heures \_\_\_\_\_ *vingt* minutes du *matin*  
est \_\_\_\_\_ né(e) à la gare de *Grandvaux* \_\_\_\_\_  
*Blanc Jonny Lucie* \_\_\_\_\_ fille légitime \_\_\_\_\_  
de *François Gustave Blanc* \_\_\_\_\_ Profession : *chef de gare*  
de *Belmont sur Saône* domicilié à *Grandvaux* \_\_\_\_\_  
et de *Thérèse Jeanne mi Henry* \_\_\_\_\_  
de *Senons et Blumenstein (Bene)* \_\_\_\_\_  
Inscrit au présent registre le *vingt* juillet \_\_\_\_\_  
mil huit cent quatre-vingt-*vingt* \_\_\_\_\_ sur la déclaration d*e père* \_\_\_\_\_

Confirmé après lecture faite :

*J. Blanc*

L'OFFICIER DE L'ÉTAT CIVIL :

Communiqué à *Sully*

*W. Bidoux*

N° 140  
Piccard  
Jonny Charlotte

Le *dia-sept* juillet \_\_\_\_\_ mil huit cent quatre-vingt-  
*vingt* \_\_\_\_\_ à *midi* heures \_\_\_\_\_ minutes du \_\_\_\_\_  
est \_\_\_\_\_ né(e) à *L'habitat Noix* \_\_\_\_\_  
*Piccard Jonny Charlotte* \_\_\_\_\_ fille légitime \_\_\_\_\_  
de *Louis Piccard* \_\_\_\_\_ Profession : *vigneron*  
de *Lutry et Grandvaux* domicilié à *Noix* \_\_\_\_\_  
et de *Marie Jeanne Charlotte Burkhardt* \_\_\_\_\_  
de *Craffer* \_\_\_\_\_

Inscrit au présent registre le *dia-sept* juillet \_\_\_\_\_  
mil huit cent quatre-vingt-*vingt* \_\_\_\_\_ sur la déclaration d*e père* \_\_\_\_\_

Confirmé après lecture faite :

*Louis Piccard*

L'OFFICIER DE L'ÉTAT CIVIL :

Communiqué à *Lutry*

*W. Bidoux*

Approuvé la radiation  
du nom *L'habitat* remplacé  
par le mot *Noix*  
Lutry le 17 juillet 1891  
*W. Bidoux*

N<sup>o</sup> 11  
Bovard  
Marthe Marie

Le vingt un juillet \_\_\_\_\_ mil huit cent quatre-vingt-  
unze à cinq heures \_\_\_\_\_ minutes du soir  
est \_\_\_\_\_ née à Epesses \_\_\_\_\_  
Bovard Marthe Marie \_\_\_\_\_ fil le légitime \_\_\_\_\_  
de Aimé Bovard \_\_\_\_\_ Profession : vigneron  
de Epesses \_\_\_\_\_ domicilié à Epesses \_\_\_\_\_  
et de Marie Louise née Chappuis \_\_\_\_\_  
de Savigny et Forêt \_\_\_\_\_

Inscrit au présent registre le vingt deux juillet \_\_\_\_\_  
mil huit cent quatre-vingt-unze \_\_\_\_\_ sur la déclaration du père \_\_\_\_\_

Confirmé après lecture faite :

Aimé Bovard

L'OFFICIER DE L'ÉTAT CIVIL :

Communiqué \_\_\_\_\_

Bidaune

N<sup>o</sup> 12  
Burnier  
Sophie Marguerite  
Germaine

Le cinq août \_\_\_\_\_ mil huit cent quatre-vingt-  
unze à trois heures trente \_\_\_\_\_ minutes du matin  
est \_\_\_\_\_ née à Cully \_\_\_\_\_  
Burnier Sophie Marguerite Germaine fil le légitime \_\_\_\_\_  
de François Frédéric Burnier Profession : vigneron  
de Prossinières \_\_\_\_\_ domicilié à Cully \_\_\_\_\_  
et de Olyra Sybille Lucile née Berceol \_\_\_\_\_  
de Château d'Os \_\_\_\_\_

Inscrit au présent registre le six août \_\_\_\_\_  
mil huit cent quatre-vingt-unze \_\_\_\_\_ sur la déclaration du père \_\_\_\_\_

Confirmé après lecture faite :

Burnier Frédéric

L'OFFICIER DE L'ÉTAT CIVIL :

Communiqué 12 Prossinières

Bidaune



N<sup>o</sup> 43  
Cuénoud  
Louise Jeanne

Le huit août \_\_\_\_\_ mil huit cent quatre-vingt-  
sept à quatre heures \_\_\_\_\_ minutes du matin  
est \_\_\_\_\_ née à Cully \_\_\_\_\_  
Cuénoud Louise Jeanne fil le légitime \_\_\_\_\_  
de Louis Cuénoud \_\_\_\_\_ Profession : Cordonneur  
de Cully et Lutry \_\_\_\_\_ domicilié à Cully \_\_\_\_\_  
et de Franquette Sophie Louise née Schöpfer \_\_\_\_\_  
de Lempiez et Luxeuil Seine \_\_\_\_\_  
Inscrit au présent registre le neuf août \_\_\_\_\_  
mil huit cent quatre-vingt-sept \_\_\_\_\_ sur la déclaration d'un père \_\_\_\_\_

Confirmé après lecture faite :

Louis Cuénoud

L'OFFICIER DE L'ÉTAT CIVIL :

Communiqué à Lutry

Ch. Bidaine

N<sup>o</sup> 44  
Duboué  
Eugénie

Le dix août \_\_\_\_\_ mil huit cent quatre-vingt-  
sept à une heure trente \_\_\_\_\_ minutes du soir  
est \_\_\_\_\_ née à Grandvaux \_\_\_\_\_  
Duboué Eugénie fil le légitime \_\_\_\_\_  
de Henri Duboué \_\_\_\_\_ Profession : vigneron  
de Lutry et Grandvaux domicilié à Grandvaux \_\_\_\_\_  
et de Louise née Crot \_\_\_\_\_  
de Lempiez et Villette \_\_\_\_\_  
Inscrit au présent registre le onze août \_\_\_\_\_  
mil huit cent quatre-vingt-sept \_\_\_\_\_ sur la déclaration d'un père \_\_\_\_\_

Confirmé après lecture faite :

Henri Duboué

L'OFFICIER DE L'ÉTAT CIVIL :

Communiqué à Lutry

Ch. Bidaine

N<sup>o</sup> 45  
 Riccard  
 Aimé François

Le vingt huit août \_\_\_\_\_ mil huit cent quatre-vingt-  
 onze à deux heures \_\_\_\_\_ minutes du matin  
 est \_\_\_\_\_ né à Aix \_\_\_\_\_  
 Riccard Aimé François fils légitime \_\_\_\_\_  
 de Louis Riccard \_\_\_\_\_ Profession : vigneron \_\_\_\_\_  
 de Grandvaux \_\_\_\_\_ domicilié à Aix \_\_\_\_\_  
 et de Louise Suzanne ni Borgognon sa femme \_\_\_\_\_  
 de Aix et Lutry \_\_\_\_\_  
 Inscrit au présent registre le vingt neuf août \_\_\_\_\_  
 mil huit cent quatre-vingt- onze \_\_\_\_\_ sur la déclaration d u père \_\_\_\_\_

Confirmé après lecture faite :

*Louis Riccard*

Communiqué \_\_\_\_\_

L'OFFICIER DE L'ÉTAT CIVIL :

*Bidaune*

N<sup>o</sup> 46  
 Duflon  
 Eugène Félix

Le vingt huit août \_\_\_\_\_ mil huit cent quatre-vingt-  
 onze à cinq heures \_\_\_\_\_ minutes du soir  
 est \_\_\_\_\_ né à Aron \_\_\_\_\_  
 Duflon Eugène Félix fils légitime \_\_\_\_\_  
 de Oscar Duflon \_\_\_\_\_ Profession : vigneron \_\_\_\_\_  
 de Aron \_\_\_\_\_ domicilié à Aron \_\_\_\_\_  
 et de Eugénie ni Cuvet sa femme \_\_\_\_\_  
 de Savigny et Villedette \_\_\_\_\_  
 Inscrit au présent registre le trente un août \_\_\_\_\_  
 mil huit cent quatre-vingt- onze \_\_\_\_\_ sur la déclaration d u père \_\_\_\_\_

Confirmé après lecture faite :

*Duflon Oscar*

Communiqué \_\_\_\_\_

L'OFFICIER DE L'ÉTAT CIVIL :

*Bidaune*



N<sup>o</sup> 47  
Duboux  
Alfred Charles

Le *trente août* \_\_\_\_\_ mil huit cent quatre-vingt-  
*onze* à *minuit* heure *trente* \_\_\_\_\_ minutes du *matin*  
est \_\_\_\_\_ né à *Grandvaux* \_\_\_\_\_

*Duboux Alfred Charles* fils légitime \_\_\_\_\_  
de *Charles Alfred Duboux* \_\_\_\_\_ Profession : *cordonnier*  
de *Grandvaux et Lutry* domicilié à *Grandvaux* \_\_\_\_\_  
et de *Anne Marie nee Michoud, sa femme* \_\_\_\_\_  
de *Chavannes-le-Chêne* \_\_\_\_\_

Inscrit au présent registre le *trente août* \_\_\_\_\_  
mil huit cent quatre-vingt-*onze* \_\_\_\_\_ sur la déclaration d*u père* \_\_\_\_\_

Confirmé après lecture faite :

*Alfred Duboux*

L'OFFICIER DE L'ÉTAT CIVIL :

Communiqué à *Lutry*

*Widame*

N<sup>o</sup> 48  
Fonjallaz  
Olga Eugénie

Le *Six Septembre* \_\_\_\_\_ mil huit cent quatre-vingt-  
*onze* à *deux* heures \_\_\_\_\_ minutes du *soir*  
est \_\_\_\_\_ née à *Epesses* \_\_\_\_\_

*Fonjallaz Olga Eugénie* fille légitime \_\_\_\_\_  
de *Oscar Fonjallaz* \_\_\_\_\_ Profession : *répenseur*  
de *Lutry et Epesses* domicilié à *Epesses* \_\_\_\_\_  
et de *Eugénie nee Votz* \_\_\_\_\_  
de *Charatomey* \_\_\_\_\_

Inscrit au présent registre le *Sept Septembre* \_\_\_\_\_  
mil huit cent quatre-vingt-*onze* \_\_\_\_\_ sur la déclaration d*u père* \_\_\_\_\_

Confirmé après lecture faite :

*Oscar Fonjallaz*

L'OFFICIER DE L'ÉTAT CIVIL :

Communiqué à *Lutry*

*Widame*

N<sup>o</sup> 49  
Duboux  
Paul Victor

Le *vingt neuf* septembre \_\_\_\_\_ mil huit cent quatre-vingt-  
*onze* à *huit* heures *et* *huit* \_\_\_\_\_ minutes du *matin*  
est \_\_\_\_\_ né \_\_\_\_\_ à *Cully* \_\_\_\_\_  
*Duboux Paul Victor* \_\_\_\_\_ fil *s* légitime \_\_\_\_\_  
de *Charles Louis Duboux* \_\_\_\_\_ Profession : *signieron* \_\_\_\_\_  
de *Grandchaux et Luty* domicilié à *Cully* \_\_\_\_\_  
et de *Suzanne née Tonnay, sa femme* \_\_\_\_\_  
de *Cully et Luty* \_\_\_\_\_  
Inscrit au présent registre le *huit* septembre \_\_\_\_\_  
mil huit cent quatre-vingt-*onze* \_\_\_\_\_ sur la déclaration d *u père* \_\_\_\_\_

Confirmé après lecture faite :

*Ch. L. Duboux*

L'OFFICIER DE L'ÉTAT CIVIL :

Communiqué à *S. Luty*

*Widame*

N<sup>o</sup> 50  
Thorney  
Ami Constant

Le *vingt* octobre \_\_\_\_\_ mil huit cent quatre-vingt-  
*onze* à *huit* heures \_\_\_\_\_ minutes du *soir*  
est \_\_\_\_\_ né \_\_\_\_\_ à *Cully* \_\_\_\_\_  
*Thorney Ami Constant* \_\_\_\_\_ fil *s* légitime \_\_\_\_\_  
de *Jules Lucien Thorney* \_\_\_\_\_ Profession : *Cordonnier* \_\_\_\_\_  
de *Villers* \_\_\_\_\_ domicilié à *Cully* \_\_\_\_\_  
et de *Mme Julie née Charlet* \_\_\_\_\_  
de *Arnauldens (Fribourg)* \_\_\_\_\_  
Inscrit au présent registre le *vingt deux* octobre \_\_\_\_\_  
mil huit cent quatre-vingt-*onze* \_\_\_\_\_ sur la déclaration d *u père* \_\_\_\_\_

Confirmé après lecture faite :

*Jules Thorney*

L'OFFICIER DE L'ÉTAT CIVIL :

Communiqué à *Meyeres*

*Widame*



N<sup>o</sup> 51  
Gindroz  
Julia Elise

Le *vingt cinq octobre* \_\_\_\_\_ mil huit cent quatre-vingt-  
*onze* à *quatre heures* \_\_\_\_\_ minutes du *soir*  
est \_\_\_\_\_ né e à *Grandvaux* \_\_\_\_\_

*Gindroz Julia Elise* \_\_\_\_\_ fil *l* légitime \_\_\_\_\_  
de *Aimé Gindroz* \_\_\_\_\_ Profession : *Vigneron*  
de *Montpreveyres* \_\_\_\_\_ domicilié à *Grandvaux* \_\_\_\_\_  
et de *Marie née Reybon, sa femme* \_\_\_\_\_  
de *Paul* \_\_\_\_\_

Inscrit au présent registre le *vingt six octobre* \_\_\_\_\_  
mil huit cent quatre-vingt-*onze* \_\_\_\_\_ sur la déclaration d *usage* \_\_\_\_\_

Confirmé après lecture faite :

*Gindroz Aimé*

L'OFFICIER DE L'ÉTAT CIVIL :

Communiqué à *Montpreveyres*

*Widame*

N<sup>o</sup> 52  
Lambelet  
Henri Auguste

Le *vingt huit octobre* \_\_\_\_\_ mil huit cent quatre-vingt-  
*onze* à *sept heures* \_\_\_\_\_ minutes du *soir*  
est \_\_\_\_\_ né e à *Epesses* \_\_\_\_\_

*Lambelet Henri Auguste* fil *l* légitime \_\_\_\_\_  
de *Louis Lambelet* \_\_\_\_\_ Profession : *vigneron*  
de *Epesses et Forel (davaux)* domicilié à *Epesses* \_\_\_\_\_  
et de *Louise Françoise née Rouge* \_\_\_\_\_  
de *Epesses et Intay* \_\_\_\_\_

Inscrit au présent registre le *vingt neuf octobre* \_\_\_\_\_  
mil huit cent quatre-vingt-*onze* \_\_\_\_\_ sur la déclaration d *usage* \_\_\_\_\_

Confirmé après lecture faite :

*Louis Lambelet*

L'OFFICIER DE L'ÉTAT CIVIL :

Communiqué à *Forel*

*Widame*

N<sup>o</sup> 53  
Chappuis.  
Vincent Henri

Le *vingt* octobre \_\_\_\_\_ mil huit cent quatre-vingt-  
*sept* \_\_\_\_\_ à *deux* heures \_\_\_\_\_ minutes du *soir*

est \_\_\_\_\_ né à *Grandvaux* \_\_\_\_\_

*Chappuis Vincent Henri* fils légitime \_\_\_\_\_

de *Isaac Chappuis* \_\_\_\_\_ Profession : *signeron*

de *Villette et Lutry* \_\_\_\_\_ domicilié à *Grandvaux* \_\_\_\_\_

et de *Louise in Faisod, sa femme* \_\_\_\_\_

de *Villette et Lutry* \_\_\_\_\_

Inscrit au présent registre le *vingt-un* octobre \_\_\_\_\_

mil huit cent quatre-vingt-*sept* \_\_\_\_\_ sur la déclaration d'*usage* \_\_\_\_\_

Confirmé après lecture faite :

*Isaac Chappuis*

L'OFFICIER DE L'ÉTAT CIVIL :

Communiqué à *Lutry*

*A. Bidaine*

N<sup>o</sup> 54  
Bujard  
Alice Eugénie

Le *premier* novembre \_\_\_\_\_ mil huit cent quatre-vingt-  
*sept* \_\_\_\_\_ à *sept* heures *vingt* \_\_\_\_\_ minutes du *soir*

est \_\_\_\_\_ née à *Cully* \_\_\_\_\_

*Bujard Alice Eugénie* \_\_\_\_\_ fille légitime \_\_\_\_\_

de *Adrien Bujard* \_\_\_\_\_ Profession : *pharmacien*

de *Lutry* \_\_\_\_\_ domicilié à *Cully* \_\_\_\_\_

et de *Eugénie Landry, sa femme* \_\_\_\_\_

de *Yverdon et des Terrières* \_\_\_\_\_

Inscrit au présent registre le *deux* novembre \_\_\_\_\_

mil huit cent quatre-vingt-*sept* \_\_\_\_\_ sur la déclaration d'*usage* \_\_\_\_\_

Confirmé après lecture faite :

*A. Bujard*

L'OFFICIER DE L'ÉTAT CIVIL :

Communiqué à *Lutry*

*A. Bidaine*



N° 55  
 Boverard  
 Augustine

Le premier novembre \_\_\_\_\_ mil huit cent quatre-vingt-  
 onze à huit heures \_\_\_\_\_ minutes du matin  
 est \_\_\_\_\_ né à Epesses \_\_\_\_\_  
 Boverard Augustine \_\_\_\_\_ fil le légitime \_\_\_\_\_  
 de Auguste Boverard \_\_\_\_\_ Profession : vigneron \_\_\_\_\_  
 de Epesses \_\_\_\_\_ domicilié à Epesses \_\_\_\_\_  
 et de Emma Rohrbach, sa femme \_\_\_\_\_  
 de Elsbach (Bunel) \_\_\_\_\_  
 Inscrit au présent registre le deux novembre \_\_\_\_\_  
 mil huit cent quatre-vingt-onze \_\_\_\_\_ sur la déclaration d'usage \_\_\_\_\_

Confirmé après lecture faite :

Auguste Boverard

L'OFFICIER DE L'ÉTAT CIVIL :

Communiqué

W. Bidault

N° 56  
 Goryat  
 Charles Henri

Le trois novembre \_\_\_\_\_ mil huit cent quatre-vingt-  
 onze à quatre heures \_\_\_\_\_ minutes du soir  
 est \_\_\_\_\_ né à Cully \_\_\_\_\_  
 Goryat Charles Henri \_\_\_\_\_ fil le légitime \_\_\_\_\_  
 de Charles Goryat \_\_\_\_\_ Profession : vigneron \_\_\_\_\_  
 de Vilette, Cully et Lutry domicilié à Cully \_\_\_\_\_  
 et de Louise née Delessert, sa femme \_\_\_\_\_  
 de Savigny, Foul et Fény \_\_\_\_\_  
 Inscrit au présent registre le quatre novembre \_\_\_\_\_  
 mil huit cent quatre-vingt-onze \_\_\_\_\_ sur la déclaration d'usage \_\_\_\_\_

Confirmé après lecture faite :

Charles Goryat

L'OFFICIER DE L'ÉTAT CIVIL :

Communiqué à Lutry

W. Bidault

N<sup>o</sup> 57  
 Duflon  
 Rose Louisa

Le *neuf* novembre \_\_\_\_\_ mil huit cent quatre-vingt-  
*sept* à *huit* heures \_\_\_\_\_ minutes du *matin*  
 est \_\_\_\_\_ née à *Grandvaux*  
*Duflon Rose Louisa* fille légitime \_\_\_\_\_  
 de *Jules Henri Duflon* Profession : *boulangère*  
 de *Paris* domicilié à *Grandvaux*  
 et de *Cécile née Chollet sa femme*  
 de *Marsacq*

Inscrit au présent registre le *deux* novembre \_\_\_\_\_  
 mil huit cent quatre-vingt-*sept* sur la déclaration d'*après*

Confirmé après lecture faite :

*Jules Duflon Chollet*

L'OFFICIER DE L'ÉTAT CIVIL :

Communiqué \_\_\_\_\_

*M. Bidaine*

N<sup>o</sup> 58  
 Anliker  
 enfant mort né

Le *treize* novembre \_\_\_\_\_ mil huit cent quatre-vingt-  
*sept* à *sept* heures \_\_\_\_\_ minutes du *soir*  
 est *mort* née à *Cully*  
*Un enfant du sexe féminin* fille légitime \_\_\_\_\_  
 de *Louis Anliker* Profession : *réprouvé*  
 de *Grandisoyl (Beim)* domicilié à *Cully*  
 et de *Constance née Quinoud*  
 de *Paris et Lutry*

Inscrit au présent registre le *quatorze* novembre \_\_\_\_\_  
 mil huit cent quatre-vingt-*sept* sur la déclaration d'*après*

Confirmé après lecture faite :

*Louis Anliker*

L'OFFICIER DE L'ÉTAT CIVIL :

Communiqué \_\_\_\_\_

*M. Bidaine*



N<sup>o</sup> 59  
Parisod  
François Louis

Le *dia sept novembre* \_\_\_\_\_ mil huit cent quatre-vingt-  
*onze* \_\_\_\_\_ à *neuf* heures \_\_\_\_\_ minutes du *soir* \_\_\_\_\_  
est \_\_\_\_\_ né \_\_\_\_\_ à *Epesses* \_\_\_\_\_

*Parisod François Louis* \_\_\_\_\_ fils \_\_\_\_\_ légitime \_\_\_\_\_

de *Aloys Parisod* \_\_\_\_\_ Profession : *signeur* \_\_\_\_\_

de *Villette et Lutry* \_\_\_\_\_ domicilié à *Epesses* \_\_\_\_\_

et de *Méy ni Borard, sa femme* \_\_\_\_\_

de *Epesses* \_\_\_\_\_

Inscrit au présent registre le *dia huit novembre* \_\_\_\_\_

mil huit cent quatre-vingt-*onze* \_\_\_\_\_ sur la déclaration d *après* \_\_\_\_\_

Confirmé après lecture faite :

*Aloys Parisod*

L'OFFICIER DE L'ÉTAT CIVIL :

Communiqué à *Lutry*

*M Bidaine*

N<sup>o</sup> 60  
Blanchard  
William

Le *vingt cinq novembre* \_\_\_\_\_ mil huit cent quatre-vingt-  
*onze* \_\_\_\_\_ à *neuf* heures \_\_\_\_\_ *trente* minutes du *soir* \_\_\_\_\_  
est \_\_\_\_\_ né \_\_\_\_\_ à *Cully* \_\_\_\_\_

*Blanchard William* \_\_\_\_\_ fils \_\_\_\_\_ légitime \_\_\_\_\_

de *Anni Blanchard* \_\_\_\_\_ Profession : *journalier* \_\_\_\_\_

de *Souaters Méry* \_\_\_\_\_ domicilié à *Cully* \_\_\_\_\_

et de *Jusline ni Laurent, sa femme* \_\_\_\_\_

de *Fey* \_\_\_\_\_

Inscrit au présent registre le *vingt six novembre* \_\_\_\_\_

mil huit cent quatre-vingt-*onze* \_\_\_\_\_ sur la déclaration d *après* \_\_\_\_\_

Confirmé après lecture faite :

*Anni Blanchard*

L'OFFICIER DE L'ÉTAT CIVIL :

Communiqué à *Chesaux*

*M Bidaine*

N<sup>o</sup> 61  
Fayet  
Jeanne Sophie

Le *vingt novembre* \_\_\_\_\_ mil huit cent quatre-vingt-  
*onze* à *huit* heures \_\_\_\_\_ minutes du *matin*  
est \_\_\_\_\_ né à *Graby sur Grandvaux* \_\_\_\_\_  
*Fayet Jeanne Sophie* \_\_\_\_\_ fil *le* légitime \_\_\_\_\_  
de *Samuel Henri Fayet* \_\_\_\_\_ Profession : *marchal*  
de *Villette et Lutry* \_\_\_\_\_ domicilié *sur Grandvaux* \_\_\_\_\_  
et de *Charlotte ni Bastian, sa femme* \_\_\_\_\_  
de *Lutry et Foul* \_\_\_\_\_

Inscrit au présent registre le *deux décembre* \_\_\_\_\_  
mil huit cent quatre-vingt-*onze* \_\_\_\_\_ sur la déclaration d *apuis* \_\_\_\_\_

Confirmé après lecture faite :

*H. Fayet*

L'OFFICIER DE L'ÉTAT CIVIL :

Communiqué à *Lutry*

*A. Bidane*

N<sup>o</sup> 62  
Bovard  
Paul Auguste

Le *trois décembre* \_\_\_\_\_ mil huit cent quatre-vingt-  
*onze* à *une* heure \_\_\_\_\_ minutes du *soir*  
est \_\_\_\_\_ né à *Epesses* \_\_\_\_\_  
*Bovard Paul Auguste* \_\_\_\_\_ fil *s* légitime \_\_\_\_\_  
de *Victor Bovard* \_\_\_\_\_ Profession : *vigneron*  
de *Epesses* \_\_\_\_\_ domicilié à *Epesses* \_\_\_\_\_  
et de *Julie Anna ni Tasche* \_\_\_\_\_  
de *Oron la Ville* \_\_\_\_\_

Inscrit au présent registre le *cinq décembre* \_\_\_\_\_  
mil huit cent quatre-vingt-*onze* \_\_\_\_\_ sur la déclaration d *apuis* \_\_\_\_\_

Confirmé après lecture faite :

*Victor Bovard*

L'OFFICIER DE L'ÉTAT CIVIL :

Communiqué

*A. Bidane*



N° 63  
Cornu  
Elise

Le *dua* décembre \_\_\_\_\_ mil huit cent quatre-vingt-  
*onze* \_\_\_\_\_ à *neuf* heures \_\_\_\_\_ minutes du *soir* \_\_\_\_\_  
est \_\_\_\_\_ née à *Epesses* \_\_\_\_\_  
*Cornu Elise* \_\_\_\_\_ fil *l* légitime \_\_\_\_\_  
de *Maurice Cornu* \_\_\_\_\_ Profession : *vigneron* \_\_\_\_\_  
de *Corcelles et des Fontaines de Martel* domicilié à *Epesses* \_\_\_\_\_  
et de *Sophie Louise née Favre* \_\_\_\_\_  
de *Saljima et Servion* \_\_\_\_\_  
Inscrit au présent registre le *onze* décembre \_\_\_\_\_  
mil huit cent quatre-vingt-*onze* \_\_\_\_\_ sur la déclaration d'*usage* \_\_\_\_\_

Confirmé après lecture faite :

*Maurice Cornu*

L'OFFICIER DE L'ÉTAT CIVIL :

Communiqué à *Corcelles*

*W. Bichsel*

N° 64  
Parisod  
Ernest Aimé

Le *onze* décembre \_\_\_\_\_ mil huit cent quatre-vingt-  
*onze* \_\_\_\_\_ à *cinq* heures \_\_\_\_\_ minutes du *matin* \_\_\_\_\_  
est \_\_\_\_\_ né à *Villette* \_\_\_\_\_  
*Parisod Ernest Aimé* \_\_\_\_\_ fil *l* légitime \_\_\_\_\_  
de *Samuel Parisod* \_\_\_\_\_ Profession : *vigneron* \_\_\_\_\_  
de *Villette et Lutry* domicilié à *Villette* \_\_\_\_\_  
et de *Fanny née Grobety* \_\_\_\_\_  
de *Vallorbes et de la Côte aux Feis* \_\_\_\_\_  
Inscrit au présent registre le *onze* décembre \_\_\_\_\_  
mil huit cent quatre-vingt-*onze* \_\_\_\_\_ sur la déclaration d'*usage* \_\_\_\_\_

Confirmé après lecture faite :

*Samuel Parisod*

L'OFFICIER DE L'ÉTAT CIVIL :

Communiqué à *Lutry*

*W. Bichsel*

N° 65  
Duboux  
Laura

Le dix huit décembre \_\_\_\_\_ mil huit cent quatre-vingt-  
onze à une heure \_\_\_\_\_ minutes du matin  
est \_\_\_\_\_ née à Grandvaux \_\_\_\_\_  
Duboux Laura \_\_\_\_\_ fille légitime \_\_\_\_\_  
de Constant Duboux \_\_\_\_\_ Profession : vigneron \_\_\_\_\_  
de Lutuy et Grandvaux domicilié à Grandvaux \_\_\_\_\_  
et de Jeanette Louise Elise ni Saccard \_\_\_\_\_  
de Pierouloup \_\_\_\_\_  
Inscrit au présent registre le dix neuf décembre \_\_\_\_\_  
mil huit cent quatre-vingt-onze \_\_\_\_\_ sur la déclaration d'usage \_\_\_\_\_

Confirmé après lecture faite :

Constant Duboux

L'OFFICIER DE L'ÉTAT CIVIL :

Communiqué à Lutuy

W. Bichaux

N° 66  
Mayor  
Roger

Le vingt trois décembre \_\_\_\_\_ mil huit cent quatre-vingt-  
onze à deux heures \_\_\_\_\_ minutes du matin  
est \_\_\_\_\_ né \_\_\_\_\_ à Grandvaux \_\_\_\_\_  
Mayor Roger \_\_\_\_\_ fils légitime \_\_\_\_\_  
de Louis Marius Mayor \_\_\_\_\_ Profession : Pasteur \_\_\_\_\_  
de Echallens \_\_\_\_\_ domicilié à Grandvaux \_\_\_\_\_  
et de Bertha ni Gorin, sa femme \_\_\_\_\_  
de Esertines près Warrens \_\_\_\_\_  
Inscrit au présent registre le vingt trois décembre \_\_\_\_\_  
mil huit cent quatre-vingt-onze \_\_\_\_\_ sur la déclaration d'usage \_\_\_\_\_

Confirmé après lecture faite :

Louis Mayor

L'OFFICIER DE L'ÉTAT CIVIL :

Communiqué à Echallens

W. Bichaux

Ce volume se termine  
par le n° 66 des inscriptions  
de l'année 1891 et de suite  
la suite se trouve dans  
le volume commençant par  
le n° 1 de l'année 1892.  
Les deux doubles sont conjoints.  
Ce qu'on nous certifie  
aujourd'hui ce 31 décembre 1891  
l'officier de l'état civil  
W. Bichaux



Un double a été remis le 5 janvier 1892 à l'autorité

Préfecture en exécution de l'article 2 de la loi

Form. 1.

Cully le 5 janvier 1892

l'officier de l'état civil  
W. Bichaux



N° 65  
Duboux  
Laura

Le dix huit décembre \_\_\_\_\_ mil huit cent quatre-vingt-  
onze à une heure \_\_\_\_\_ minutes du matin

est \_\_\_\_\_ née à Grandvaux \_\_\_\_\_

Duboux Laura \_\_\_\_\_ fille légitime \_\_\_\_\_

de Constant Duboux \_\_\_\_\_ Profession : vigneron \_\_\_\_\_

de Luitry et Grandvaux domicilié à Grandvaux \_\_\_\_\_

et de Jeanette Louise Elise ni Saccard \_\_\_\_\_

de Pierouloup \_\_\_\_\_

Inscrit au présent registre le dix neuf décembre \_\_\_\_\_

mil huit cent quatre-vingt-onze \_\_\_\_\_ sur la déclaration d'usage \_\_\_\_\_

Confirmé après lecture faite :

Constant Duboux

L'OFFICIER DE L'ÉTAT CIVIL :

Communiqué à Luitry

W. Bichaux

N° 66  
Mayor  
Roger

Le vingt trois décembre \_\_\_\_\_ mil huit cent quatre-vingt-  
onze à deux heures \_\_\_\_\_ minutes du matin

est \_\_\_\_\_ né \_\_\_\_\_ à Grandvaux \_\_\_\_\_

Mayor Roger \_\_\_\_\_ fils légitime \_\_\_\_\_

de Louis Marius Mayor \_\_\_\_\_ Profession : Pasteur \_\_\_\_\_

de Echallens \_\_\_\_\_ domicilié à Grandvaux \_\_\_\_\_

et de Bertha ni Gorin, sa femme \_\_\_\_\_

de Esertines près Warrens \_\_\_\_\_

Inscrit au présent registre le vingt trois décembre \_\_\_\_\_

mil huit cent quatre-vingt-onze \_\_\_\_\_ sur la déclaration d'usage \_\_\_\_\_

Confirmé après lecture faite :

Rain Mayor

L'OFFICIER DE L'ÉTAT CIVIL :

Communiqué à Echallens

W. Bichaux

Ce volume se termine  
par le n° 66 des inscriptions  
de l'année 1891 et de ce jour  
la suite se trouve dans  
le volume commençant par  
le n° 1 de l'année 1892  
Les deux doubles sont comparés  
ce qu'on nous certifie  
aujourd'hui le 31 décembre 1891  
L'officier de l'état civil  
W. Bichaux

Un double a été remis le 5 janvier 1892 à l'autorité

Préfecture en exécution de l'article 2 de la loi

Form. 1.

L'officier de l'état civil

Cully le 5 janvier 1892

W. Bichaux



		folios
1888	Arnaud Paul Henri de Condé le Château de Henri Louis	99
1889	Arnaud Henri Albert " " " " " " " "	96
1890	Arliker enfant mort né de Gondiswyll des saut	132
1891	Arliker Augusta de Louis de Gondiswyll	175
"	Arliker enfant mort né " " " "	196



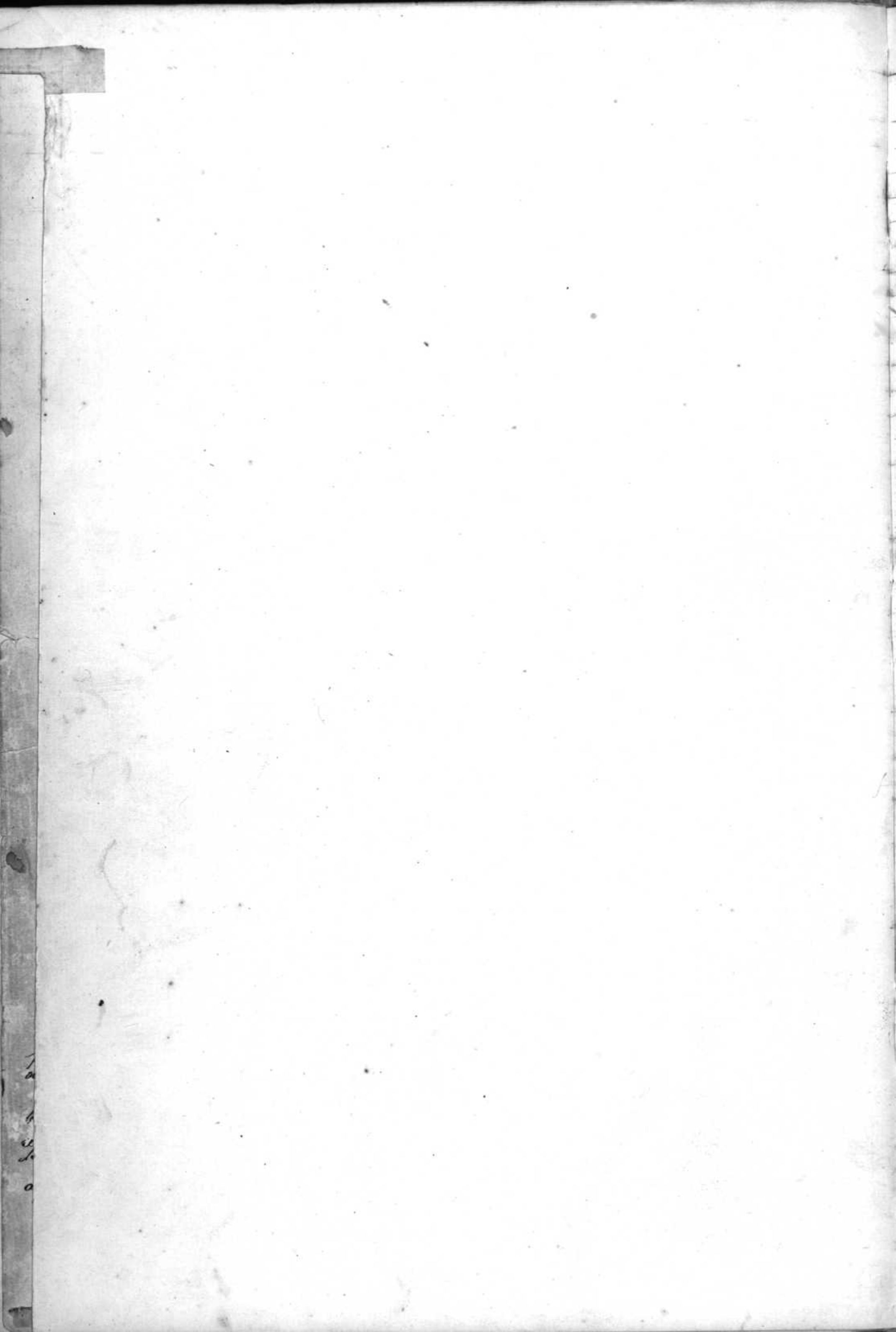

Year	Name	Parents	Age
1886	Blanche	Marie de Jean Louis	3
	Blanchet.	Albert Louis de Jules Henri Louis	13
	Barbey	Rachel Anna de Paul Louis	14
	Bovard	Julie de Samuel	20
	Brossy	Vivian Auguste de Frederic	21
1887	Barbaz	Louise Henriette Pauline de Louise Henriette	24
	Bron	Julie Henriette de Francois Louis (de Saphorin)	33
	Bovard	Francois Auguste de Emile Samuel (de Priez)	34
	Bovard	Maria de Felix de Priez	34
	Budry	Martine Marie de Louis Edmond; de Octave	35
	Bovard	Sophie Marie de Anne; de Epesses	43
	Bach	Anna Marie de Gottlieb; de Gessenay	52/51
	Bujard	Alie de Eugene Jules; de Aris Lutry	53
	Bataard	Maria Emile de L. Franck; de Demoret	53
	Bataard	Maria Louise de Constant	54
	Bovard	Abelene de Franck Frederic (de Villette)	57
1888	Bessat	Maria Louise de Emile (de Lutry et Jorat)	68
	Budry	Franck de Louis Edmond; de Octave	77
	Bovard	Marguerite de Auguste (de Epesses)	78
	Bovard	Constant de Emile Samuel (de Priez)	89
	Biboux	Franck de Constant (de Lutry et Lutry)	86
	Bovard	Marguerite Suzanne de Victor (de Epesses)	87
	Biboux	Juliette de Victor (de Cully et Lutry)	92
	Bovard	Louise de Felix (de Priez)	93
1889	Brelaz	Oscar de Eugene; de Lutry, Priez	96
	Bovard	Louise de Felix (de Priez)	105
	Bovard	Maria Berthe de Edmond (de Villette)	107
	Bovard	Alie de Anne (de Epesses)	108
	Bovard	Olivia de Franck (de Priez)	108
	Budry	Marguerite Constance de L. Franck (de Octave)	120
	Blanc	Francois (de Felix Emile) de Belmont	121
	Bovard	Agnes de Auguste (de Epesses)	123
	Barbey	Emile Clara (de Paul Louis) de Cheabres	124
	Bacchioli	Maria de Constant Joseph Marie Rodolphe (de Bellin)	128 en Italie
	Bovard	Mathilde de Anne (de Villette)	130
1890	Blanc	enfant mort ne de Francois Gustave (de Belmont)	133
	Bovard	Felia Adrien de Felix (de Priez)	134
	Bovard	Emile de Emile	134
	Biboux	Louise Madeleine de Victor (de Cully, Lutry)	136
	Bovard	Jean Frederic de Victor (de Epesses)	146
	Biboux	Louis de Emile (de Cully, Lutry)	146
	Burnier	Oscar Louis de Jm. L. de Villette, Lutry	147
	Buyard	Amie Anna Violette (de Adrien) de Lutry	151
	Bach	Ernest de Gottlieb de Gessenay	163
	Beyrhard	Armand de Anne de Touatons Offenberg	166
1891	Bovard	Berthe de Francois Frederic de Villette	170
	Bataard	Charles Albert de Constant de Demoret	174
	Bovard	Charles de Felix de Priez	176
	Barraud	Sophie de Albert (de P. S. Lutry et Villars tenin)	178
	Bovard	Maria de Emile (de Priez)	179
	Bovard	Henri Paul de Henri Anne de Villette	180



1891

Baccagliu	Lina	Elisabeth	Madeline	de	Sept	Italie	185	
Blanc	Jenny	Lucie	de	François	Gustave	de	Belmont	187
Bovard	Marthe	Mari	d'Amie			d'Epesses	188	
Burnier	Sophie	Marguerite	Gemmaine	de	St. Jod.	de	Rosiermes	188.
Buyard	Alice	Eugenie	de	Adami	de	Lutry	194	
Bovard	Augustine	Marguerite				d'Epesses	195	
Blanchard	William	Henri	de	Justens	Mesny		197	
Bovard	Paul	Auguste	de	Kelce		d'Epesses	198	

Year	Family Name	Individual Name	Location	Julien
1886	Cornu	Florian Constant	de Constant.	2.
	Corboz	Jules Adol	de Henri Louis	4.
	Guénouid	Elise	de Jean Frédéric	5.
	Chaubert	Valentine	de Jules	14.
1887	Erot	Jeanne	de Henri	19.
	Guénouid	Marie (décédée)	de Constante	22.
	Erot	Félix	de Adrien Marc Jean Isaac	23.
	Erot	Robert Louis	de Samuel Frédéric	25.
1888	Cornu	Dora Elise	de Constant (de Louvelles et des Fontes)	40 <sup>de Louvelles</sup>
	Corboz	Berthe	de Henri Auguste (d'Epesses)	40.
	Corboz	Gustave	de Emile; d'Epesses,	43.
	Capt	Marguerite	de Emile; de Henri	44.
	Carmignati	Emile Victor	de Michel (de St. Fidèle) Hala	45.
	Erot	Georgine	de François, de Villetta et Perigny	45.
	Chapuis	Berthe	illig: de Marie; de Epesses	46.
	Guénouid	Julio	de Louis; de Lully et Lutry	48.
	Coeytaux	Marguerite Blanche	de Charles Marc; de Drilleus	55.
	Chauvy	Louise Marie	de Jules Louis; de Yver	56.
1889	Erot	enfant mort né	de Henri; de Lully, Lutry, Epesses	59.
	Capt	Robert	de Constant, de Henri	61.
	Cordey	Vincent	de Jules Daniel, de Perigny	62.
	Chalbert	Ernest Henri	de Jules, de Corbin	64.
	Burchod	Josy	de Emile, de Dommarin, Lutry	65.
	Guénouid	Georgine	de Constante (de Noy et Lutry)	69.
	Corthisy	Jules Annie	de Jules Constant (de Sargis-Dompierre)	77.
	Chene	Charles Henri	de Louis Constant (de Schanck)	79.
	Erot	enfant mort né	de Henri; d'Epesses, Lully, Lutry	92.
	Guénouid	Emma	de Louis; de Lully et Lutry	103.
1890	Guénouid	enfant mort né	de Constante (de Noy et Lutry)	105.
	Capt	Adol	de Constant (de Henri)	106.
	Erot	Jean Constant	de Jean (de Villain-le-Comte)	106.
	Chauvy	Henri Jules	de Jules Louis (de Yver)	109.
	Corbin	Louise Bertha	de Constant (de Louvelles et des Fontes)	114. <sup>de Louvelles</sup>
	Coeytaux	Emmanuel Louis	de Ch. Marc (de Drilleus)	119.
	Corthisy	Edmond Louis Gustave	(de Edmond L. de Dompierre et Sargis)	122.
	Chapuis	Charles Henri	de Henri; de Noy	126.
	Chapuis	Annie	de Honorie (de Villetta et Lutry)	133.
	Chaubert	Marie	de Jules; de Corbin (Vivy)	140.
1891	Guénouid	Louis Alfred	de Louis (de Lully, Lutry)	149.
	Cardinaux	Félix	de Félix (de Buffigny) (Vivy)	150.
	Chauvy	Marie	de Jules Louis de Yver	154.
	Erot	enfant mort né	de Henri (d'Epesses, Lully, Lutry)	161.
	Corthisy	Henriette Marthe	de Edmond L. de Dompierre et Sargis	164.
	Guénouid	Lisabeth	(de Lully, Lutry)	171.
	Guénouid	Louise Anne	de Louis	189.
	Chapuis	Vincent Henri	de Marc (Villetta et Lutry)	194.
	Corbin	Elise de Marie	de Louvelles et des Fontes de Marc	199.



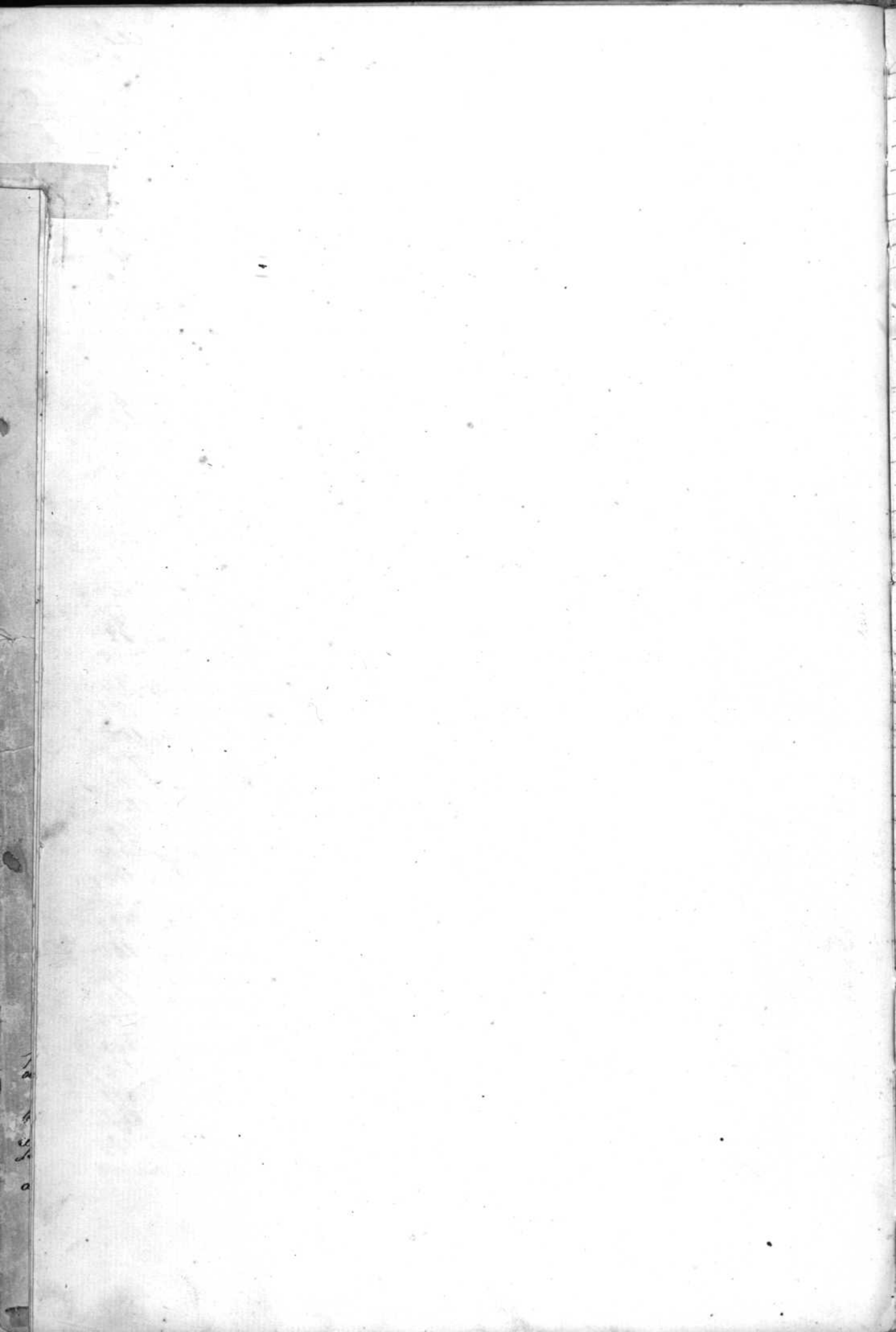

Year	Name	Parent(s)	Page	
1886	Duboux	Louis	de Louis Frederic	
	Dupertuis	Louis Felix	de Emile, Felix Emanuel	
	Dufflon	Chire Led	de Anze Frederic	
	Duboux	Marguerite	de James	
	Woxat	Constant	de Henri Louis	
1887	Duboux	Marius	de Constant (Luty, Grandvaux)	
	Daccord	Louis Emile	de Louis Emile (Cully, Luty)	
	Davel	Charles Frederic Auguste Lucien	de Chl. Henri (Cully, Luty)	
	Dufflon	Emile	de Eugene (de Paris)	
1888	Deprez	Georges Henri	de J. L. Victor (de Luty)	
	Duboux	Aront	de James (de Cully, Luty)	
	Duboux	Emile	de Constant, de Luty, Grandvaux	
	Duboux	Henri	de Eugene (de Yuffel, Grandvaux, Luty)	
1889	Dufflon	Elise Felix	de Anze Frederic (de Paris)	
	Duboux	Marguerite	de Chl. Alfred (de Grandvaux, Luty)	
	Woxat	Martha Blanche	de H. Louis (de Luty)	
	Duboux	Gaston	de James, Cully, Luty	
1890	Dufflon	Osceur Anise	de J. L. Victor de Paris	
	Distretti	Jean Vincent	de Louis (de Anze, Paris)	
	Duboux	Jules	de Henri (de Grandvaux et Luty)	
	Duboux	Valentine de Constant	" " " "	
	Duboux	Marguerite Anise	de Chl. Alfred " " " "	
	Duboux	Edmond Jules	de Gustave Eugene " " " "	
	Diserens	Eugenie Rosine	de J. L. Victor de Savigney	
	Davel	Jeanne Maline	de Chl. H. (de Cully, Luty)	
	Daccord	Jules Henri	de L. Emile (de Cully, Luty)	
	Deprez	James Victor	de J. L. Victor (de Luty)	
	1891	Duboux	Gemmaire Violette	Blanche de James (de Cully et Luty)
		Duboux	Eugenie	de Henri de Luty, Grandvaux
Dufflon		Eugene Felix	de Osceur de Paris	
Duboux		Alfred Charles	de Chl. Alfred de Grandvaux et Luty	
Duboux		Paul Victor	de Charles Louis " " " "	
Dufflon		Prose Louisa	de Jules Henri de Paris	
Duboux		Laura	de Constant de Luty, Grandvaux	



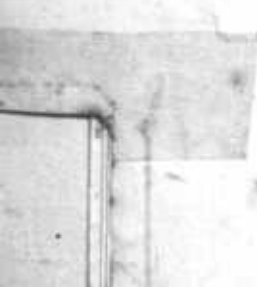

112  
E  
27  
0





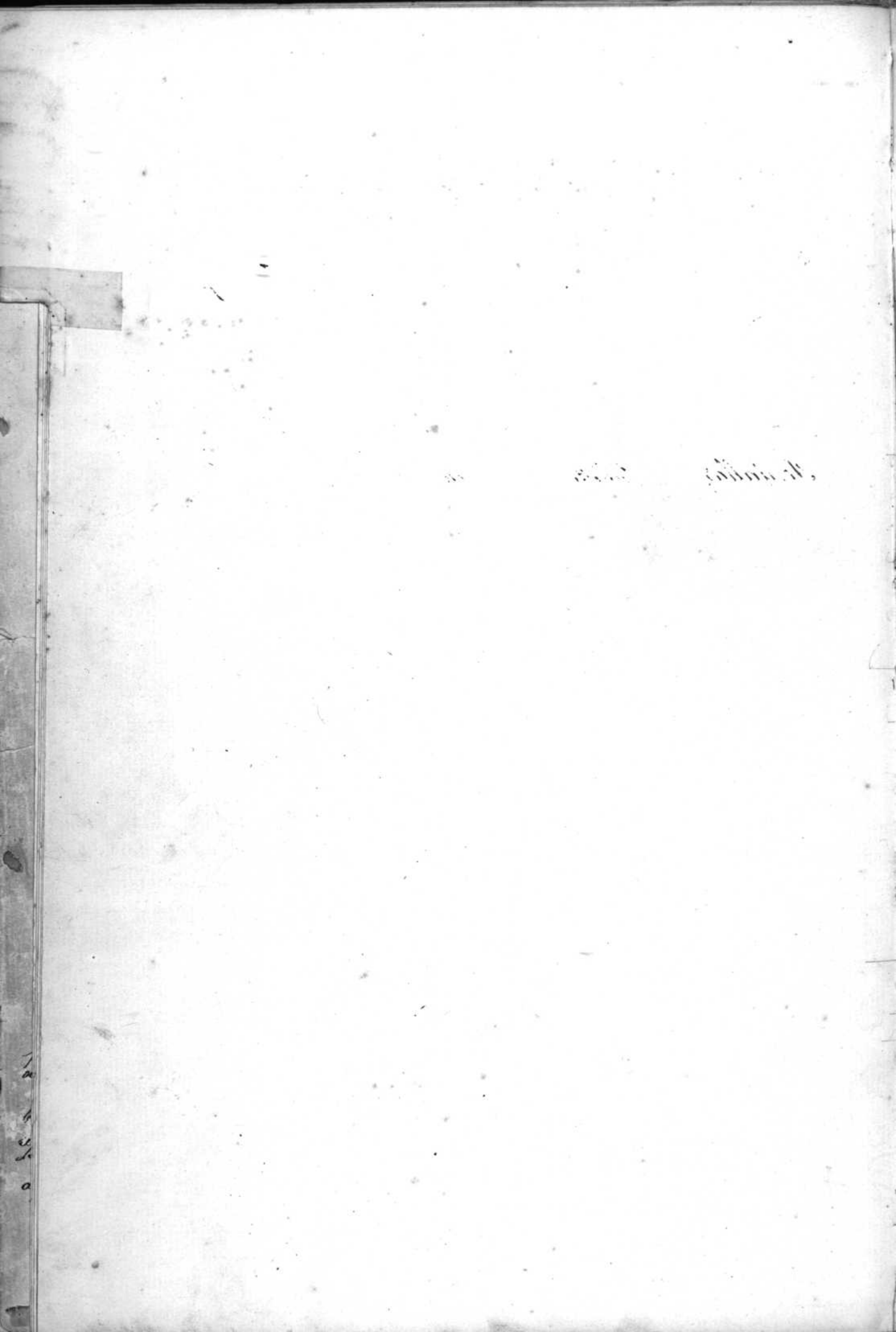

Year	Name	Parent 1	Parent 2	Notes
1886	Fayet	Valentine Clara Elise	de Jules Henri	
	Fonjallas	Eugene Louis	de Charles Eugene	
1887	Fonjallas	Emma	de Henri	
	Fonjallas	George Constant	de Fritz.	
	Forestier	Ernest	de Francois	
	Frey	Stephanie	de Samuel	
	Fonjallas	Elizabeth	de Charles	
1888	Fonjallas	Edouard	de Alfred	
	Fayet	Lina Eugenie	de Samuel Henri	
	Fonjallas	Francois Marie	de Chl. Eugene	
	Favez	Auguste Arthur	de Chl. Fred. Auguste	
	Faugues	Germain	de Gustave	
	Fonjallas	Emile	de Fritz	
	Fonjallas	Marius Bon die	de Emile	
	Fonjallas	Juliette	de Constant	
1889	Fonjallas	Juliette Marie	de Auguste	
	Fonjallas	Gustave	de Henri	
	Fonjallas	Paul Emmanuel	de Oscar	
1890	Fonjallas	Urban Henri	de Fritz Henri	
	Fonjallas	Gustave Henri	de Fritz	
1890	Fonjallas	William	de Alfred	
	Fonjallas	Renie Emma	de Chl. Eugene	
	Fayet	Charles Henri	de J. H. H.	
	Favez	Jean Marguerite	de Chl. Fred. Auguste	
	Fonjallas	Jean Samuel	de Constant	
	Fonjallas	Henri	de Suzanne	
1891	Fayet	Albertine	de Francois Louis	
	Faugues	Henri	de Eugene	
	Fonjallas	Olya Eugenie	de Oscar	
	Fayet	Jeanne Sophie	de Samuel Henri	

Folios.

10.	Jorel et Luty.
11.	Luty. Epesses
24.	Luty. Epesses
30.	Epesses et Luty.
32	Gully, Luty.
36	de Ottomansingue
46	de Epesses et Luty.
65	" " "
67	Villette et Luty.
70	Epesses, Luty.
82	Ponthuiaz.
80	Prep, Luty.
81	Epesses, Luty.
88	" " "
95	" " "
100	" " "
101	" " "
125	" " "
142	" " "
143	" " "
144	" " "
155	" " "
156	Jorel Luty
160	de Ponthuiaz
165	Epesses Luty
166	" " "
166	Jorel et Luty
173,	Prep, Luty
191	Luty, Epesses
198	Villette et Luty





1  
a  
h  
u  
h  
a

Year	Name	Spouse	Address
1886	Giroud	Cécile	de Charles-François
	Gillieron	William Walter.	de Paul Philippe
	Milliard	Aimé	de Namur
1887	Gillieron	Paul Victor	de Henri
	Quignard	Marie Louise Cécile	de Jules Edouard
	Grandchamp	Mathilde	de Louis Daniel
	Goryat	* Jimmy	de Charles
	Golay	Julia Louisa	de Louis Auguste Marc
	Goryat	Fernand	de Charles Louis
	Genier	Auguste	de L <sup>re</sup> Louis (de Châtillon)
	Giddey	Engenie Marguerite	de François Samuel
	Quignard	Emile Robert	de Emile
1888	Gillieron	Germani Violette Mita	de Paul Philippe (de Servion)
	Giddey	Olga	de Jean-L <sup>re</sup> de Grandvaux & Lutry
	Gillieron	Aimé Emile	de Emile (de Péroz & Servion)
	Goryat	Mathilde	de M <sup>re</sup> L <sup>re</sup> (de Villetta, Lutry)
	Goryat	* Henri	de Charles (de Villetta, Lutry)
	Giroud	Abraham Samuel	de Emile (de Servion)
	Grandchamp	Berthe	de L <sup>re</sup> M <sup>re</sup> de Chabert
	Girardet	Samuel Frédéric	de Henri (de Pully)
	Golay	Louis Julien	de L <sup>re</sup> Auguste Marc (de Chemin)
1889	Milliard	Alice	de Samuel (Meyens & Montpreux)
	Giroud	Marie	de Charles François (de Servion)
	Goryat	Paul Auguste	de M <sup>re</sup> Auguste (Lully, Villetta, Lutry)
	Gillieron	Paul Henri Désiré	de Paul Philippe (de Servion)
	Goryat	Julie	de Charles (Villetta, Lutry)
	Grandchamp	Emile	de Louis Daniel (de Chabert)
1890	Golay	Julia Louisa	de L <sup>re</sup> Auguste Marc (de Chemin)
	Giddey	Thérèse Antoinette	de Juste Aimé (de Grandvaux, Lutry)
	Quignot	Rose Bernette	de Jean Alfred (de <del>Chabert</del> <sup>Chabert</sup> )
	Genier	Alice	de Jean Louis (de Châtillon)
	Menoud	Marie Louise	(de Joseph Martini de Châtel & Servion)
	Goryat	Estelle Alice Augusta	(de M <sup>re</sup> Auguste) Lully, Villetta, Lutry
1891	Morquet	Louis	de Louis Samuel de Bussyong
	Gillieron	Ellen Jeanne Marguerite	(de Paul Philippe de Servion)
	Giddey	Victor	de Juste Aimé (de Grandvaux, Lutry)
	Quignot	Frédéric	de Jean Alfred (de Châtillon)
	Gillieron	Alexandre Emma Louise	de Emile, de Aray, Servion
	Giroud	Aimé	de Ch <sup>re</sup> F <sup>re</sup> de Servion
	Grandvaux	Julia Elise	de M <sup>re</sup> Montpreux
	Goryat	* Charles Henri	de Charles (Villetta, Lutry & Lutry)

foliot

9. Servion  
 14. Servion  
 17. M<sup>re</sup> Auguste Marc  
 20. Villetta, Lutry  
 27. de Louis  
 27. Chabert  
 30. Villetta, Lutry  
 31. de Chemin  
 31. Villetta & Lutry  
 33  
 37. Lutry & Grandvaux  
 58. de Louis





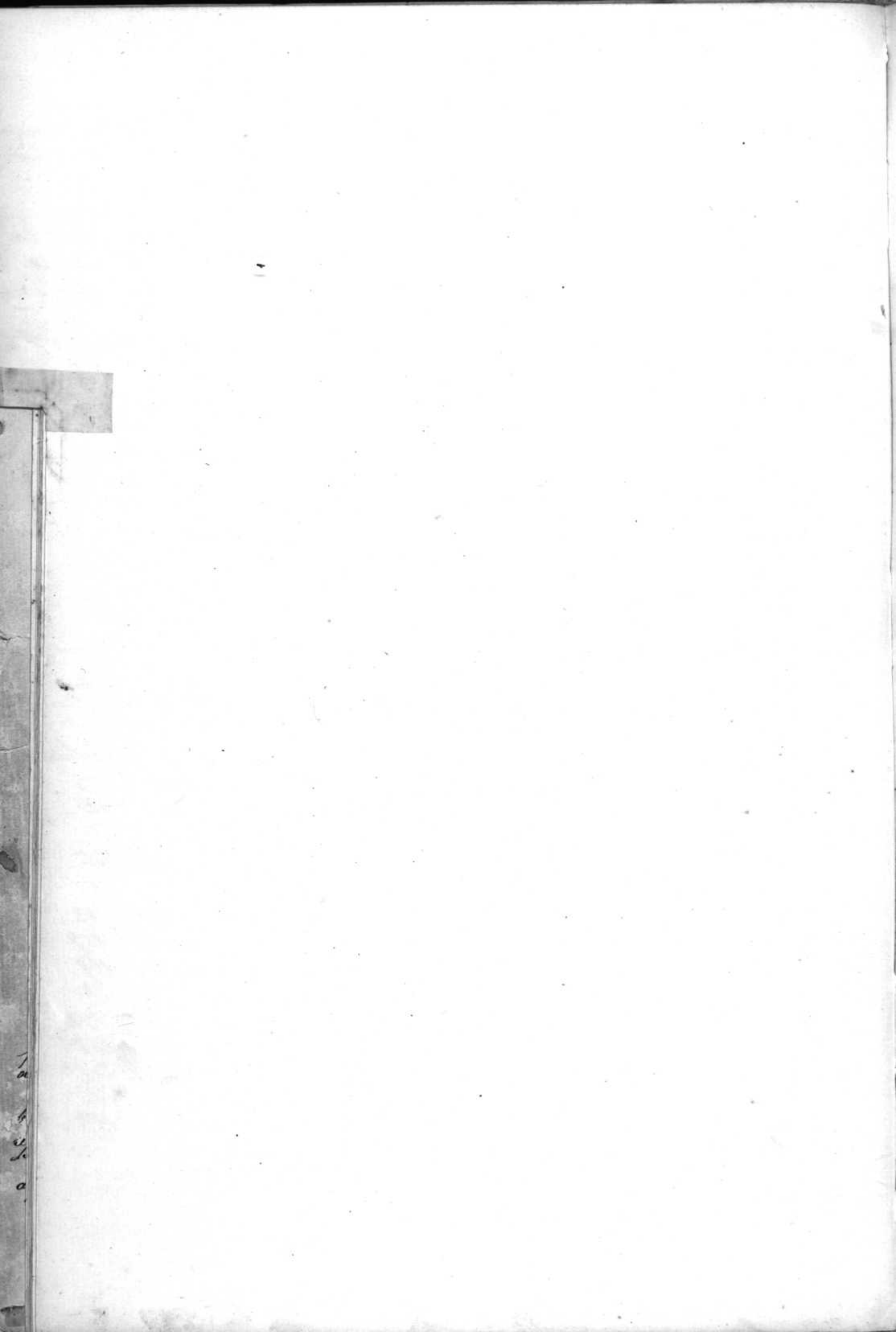





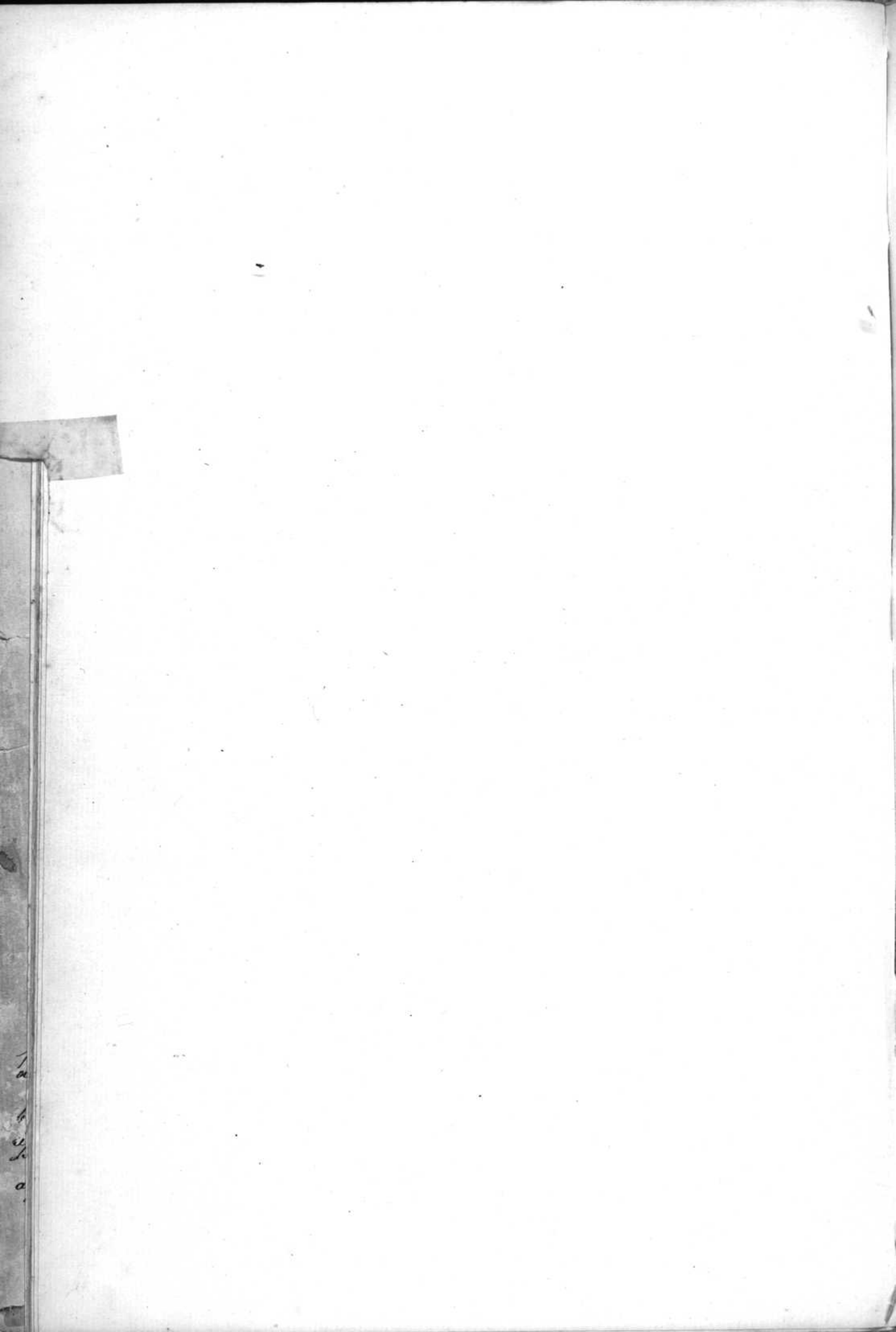

				Folios
1886	Jacques Gordard	Achille Henri Mathilde	de Albert de Adrien Louis	2 de Foulet Lully 89 Saigny, fol.
1888	Jacques	Jean Louis	de Alfred	86 de Foulet Lully
1889	Joly Jacques	Ami Charles Clara	de Charles François de Louis Frédéric	100 de Saigny, fol. 113 de Foulet Lully
1890	Jacques Joly Adrien	Antoine Hyacinthe Lucie Adèle Louise Berthe	de Alfred de Charles François de Louis Samuel	135 " " " 138 de Saigny, fol. 265 de Lully, huty



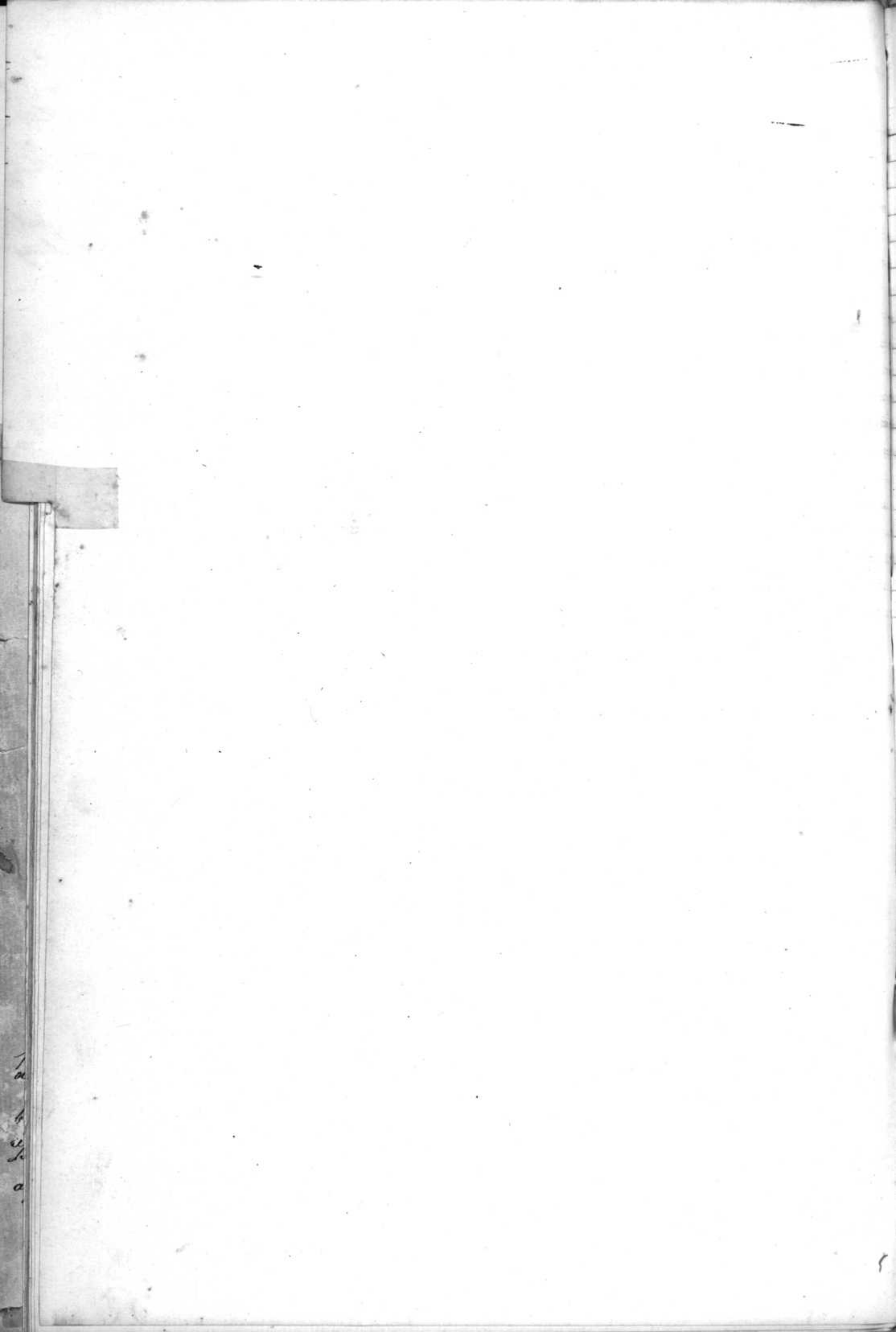

				folios
<del>1886</del>	<del>Lorray</del>	<del>Maria Louise</del>	<del>D. Marie Madeite</del>	<del>6.</del>
	<del>Lin</del>	<del>Sophie</del>	<del>de Jules, de Prix et Guitry</del>	<del>35</del>
<del>1887</del>	<del>Lodray</del>	<del>Marthe</del>	<del>de Friedrich (Cully, Guitry)</del>	<del>61.</del>
1889	Krebs	Clois	Helene de Walpurgis	129
	Knebel	Jules Eugene	de La Garry	150



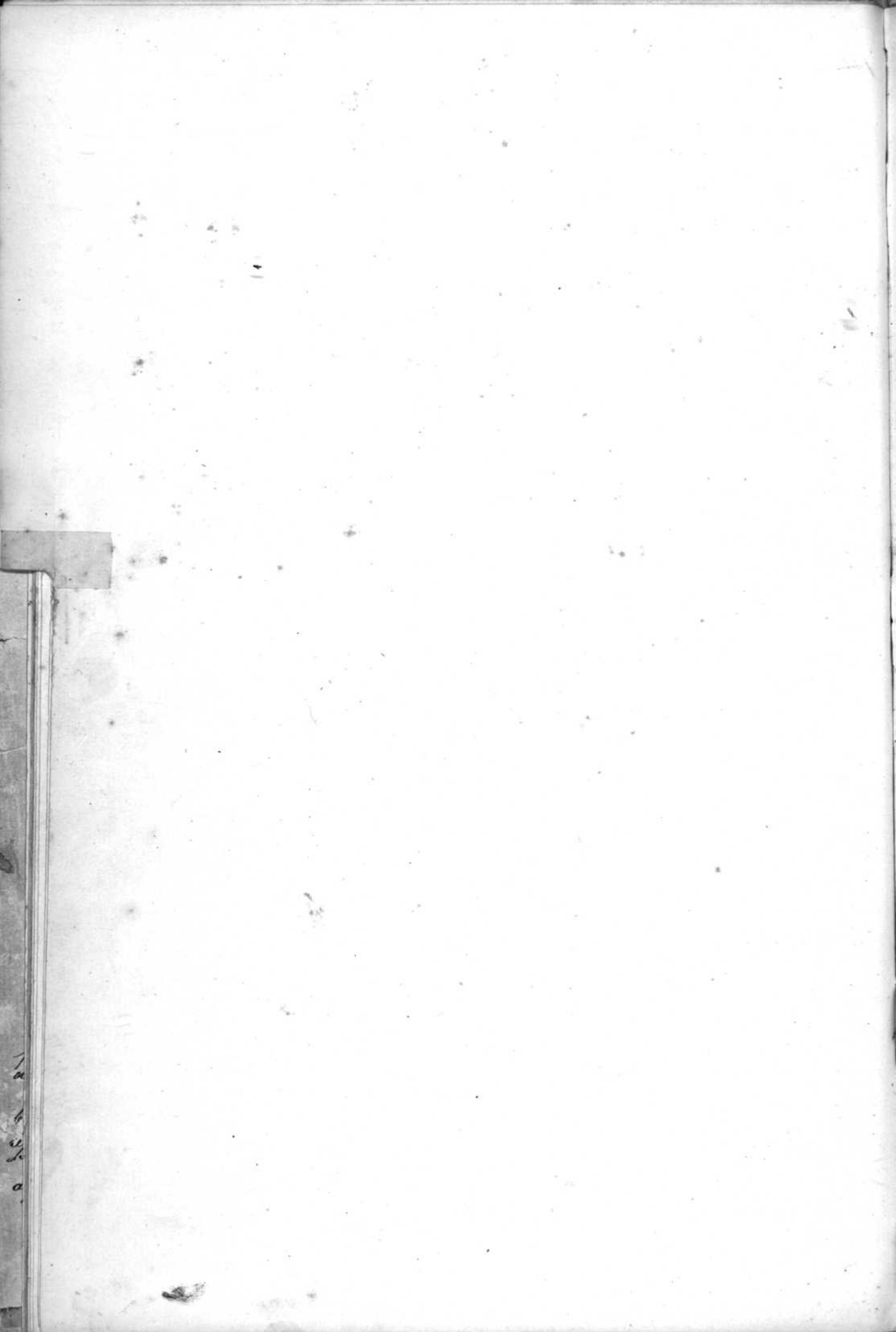

				Polist	
1886	Hédérrey	Charles Eugène	de Charles Eugène	8	
	Herray	Marie Louise	de Marie Madeleine	6	
	Lambelet	Mathilde Louise	de Louis	16	
1887	Lassard	Eugène	de Louis	49	
	Lambelet	Fulst Louis	de Louis (Epesses et forel)	58	
	Gin	Joseph	de Jules (Ara, Lutry)	35	
	Hédérrey	Marthe	de Frédéric (Gully, Lutry)	61	
1888	Gin	Rodolphe	de Victor (Puis et Lutry)	68	
	Kinder	Alfred	de Jacob Cole Kurzemburg	84	
	Hédérrey	Charles Eugène René	de Ch. Eugène de Grandvaux	88	de Lutry
	Gin	Félix	de Jules, de Puis et Lutry	84	
1889	Lavanchy	Marguerite	de J. H. de Sarigny, forel et Montpreveyres	103	
	Lavanchy	enfant mort né	de Jean Gustave; de Puis, Lutry	111	
	Hédérrey	Thomas Paul	de Oscar (de Gully, Lutry et)	122	Grandvaux
	Hédérrey	Emmanuel	de Charles (de Gully, Lutry)	131	
1890	Lavanchy	Abel	de Jean H. de Sarigny, forel	145	de Montpreveyres
	Gin	Adèle	de Jules Cole Puis et Lutry	147	
1891	Hédérrey	Samuel	de Oscar, Gully, Lutry, Grandvaux	176	
	Hédérrey	Germaine	de Charles, de Gully et Lutry	188	
	Gin	Henri	de Henri (Puis et Lutry)	182	
	Gin	Louisa	de Jules " "	186	
	Lambelet	Henri Auguste de Louis	(Epesses et forel)	193	



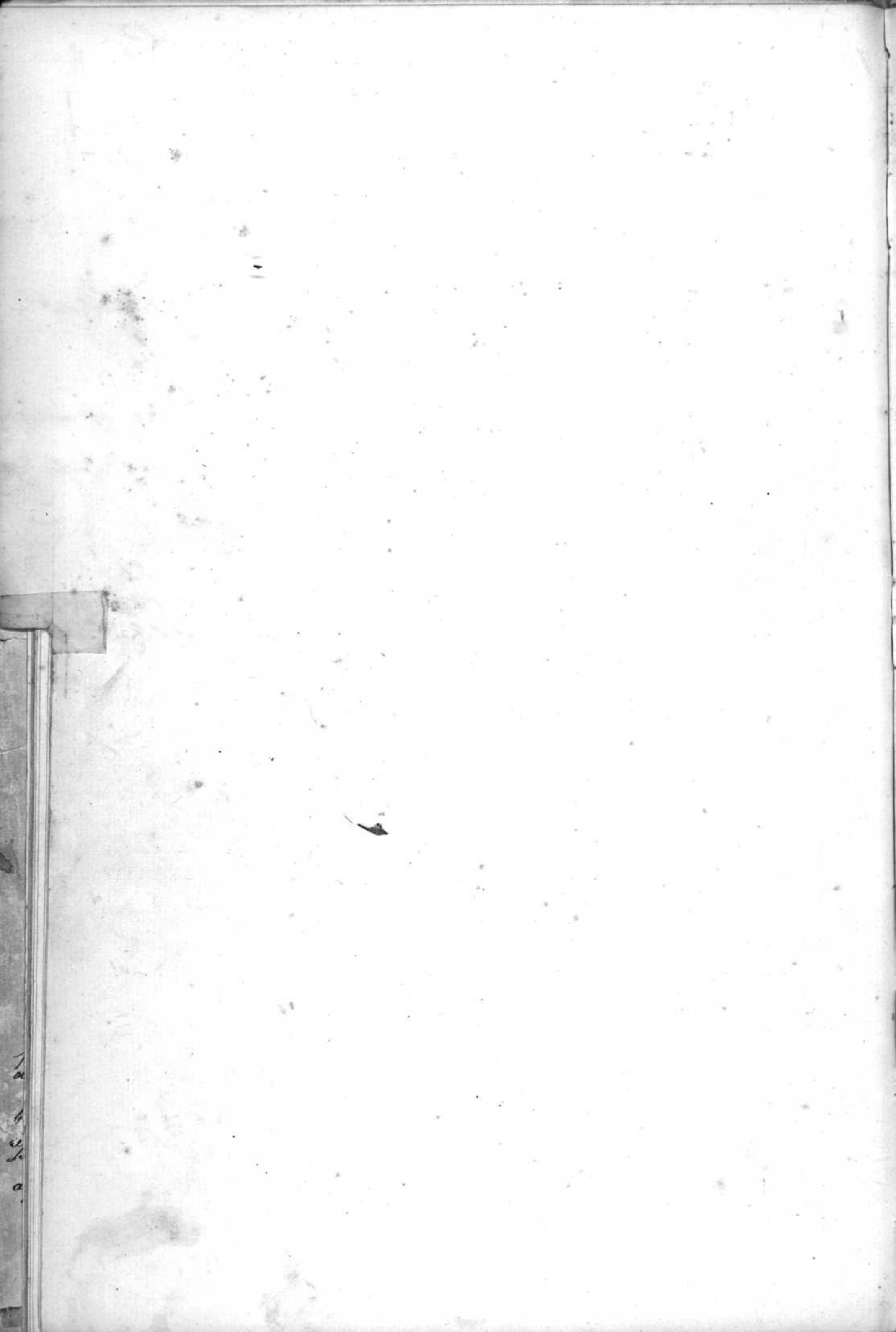

1886	Mégnon	Jules Maurice	de Louis	5.
	Martin	Victor Emile	de Frederic Henri	10
	Mégnon	Julienne	de Frederic	11.
	Massard	Marius Emile	de Louis	12.
	Muriset	Marguerite	de Jules Victor François	20.
1887	Mercier	Mari Virginie	de Paul Julien	25.
	Manigley	enfant mort né	de Henri Louis	26.
	Mathys	Franz Rodolphe	de Jakob. (de Hopfingen)	32.
	Milliquet	Constant.	de Louis Frederic (Grandvaux A. & Luty)	
	Meister	enfant mort né	de Charles (de Lunniswald)	48.
	Manigley	William Louis	de Jean L. Alois (des Bavariens)	52.
1888	Mégnon	Blanche Adèle	de Henri (de Luty et d'Epellet)	63.
	Marquillon	Louis	de François (de Luty et d'Epellet)	66.
	Manigley	Julie Helene	de H. L. (des Bavariens)	79.
	Manigley	Liane Lina	de H. L. (des Bavariens)	82.
	Möhl	Emilie	de Emilie (de Hennig)	83.
	Marguaraz	enfant mort né	de Ute Pauline (de Jodel)	90.
	Mathys	Marie Ida	de Jakob. (de Hopfingen)	90.
1889	Mouroud	Emmanuel	de H. L. (des Bavariens)	113.
	Milliquet	Julie	de Louis Frederic (de Grandvaux)	116. Luty
	Manigley	enfant mort né	de Henri Louis (des Bavariens)	117.
	Michoud	Jeanne	de Jules (de Charannes-le-Bois)	124.
1890	Mayor	Maurice	de L. Maurice C. Echallens	135.
	Manigley	Charles Emile	de Jean Louis (des Bavariens)	141.
	Marquillon	Therese	de François (de Luty) H. Luty	142.
	Manigley	Sophie Mathilde	de Elisabeth de L. Aug. des Bavariens	158.
	Manigley	Alois	de H. L. id id	162.
	Michoud	Jeanne	de Jules (de Charannes-le-Bois)	167.
1891	Mouroud	Mare	de Henri Frederic (des Bavariens)	171.
	Messard	Lucie Fanny	de Louis (Hennig et Charannes)	186.
	Mayor	Raye	de Louis Maurice d'Echallens	200.



1  
a  
b  
c  
d  
e

1886	Noverraz	Eugene Charles	de Benjamin Louis	17	Lesly et Gully
	Noverraz	Augusta Anne	de Vincent	22	id id
1887	Noverraz	Henri	de Anne	28	id id
	Noverraz	Anne	de Charles Henri	28	id id
	Noverraz	Marcel Felix	de Oscar	50	id id
	Noverraz	Victor	de J. J. J.	53	id id
	Noverraz	Jean Louis	de Marie Thérèse	57	Gully, J. J.
1888	Noverraz	Auguste Louis	de Benjamin Louis	71	Gully, Gully
	Noverraz	Arthur	de Anne	75	" "
	Noverraz	Rose	de Constant	85	" "
	Noverraz	Louise Felix	de Oscar	91	" "
	Noverraz	Joseph	de Charles Henri	93	" "
1889	Noverraz	Ami Constant	de J. J. J.	102	" "
	Noverraz	Florian	de Benjamin Louis	123	" "
1890	Noverraz	Julia	de Anne	148	" "
1891	Noverraz	Lucien	de Constant	168	" "
	Noverraz	Paul Robert	de Oscar	180	" "





1  
a  
b  
c  
d  
e  
f  
g  
h  
i  
j  
k  
l  
m  
n  
o  
p  
q  
r  
s  
t  
u  
v  
w  
x  
y  
z  
.







Year	Family Name	Child Name	Parents	Age	
1886	Piloux	Emma	de Adria	4	
	Parisod	Eugenie	D'Aloys	5	
	Pellet	Constant Isaac	de Marc Isaac	13	
	Parisod	Marguerite	de Isaac, Francois	15	
	Salaz	Elise Salma	de Charles Francois	16	
	Paley	Ernst	de Henri	18	
	Ponraz	Rose Jeanne Susanne	de Auguste	18	
	Pache	Henri Francois	de Charles, Louis Daniel	19	
	Parisod	Paul	de Anne Louis	21	
	Forchet	Elise	de Adrien, Marc Jean Isaac	23	
1887	Parisod	Robert Robert	de David	24	
	Pouly	enfant mort ne'	des Lullays et Montperrayes	37	
	Parisod	Charles Francois	de Villette et Lutry	38 de Samuel	
	Parisod	enfant mort ne'	" " "	38 de 6 = 36	
	Parisod	Henri Louis	de Villette et Lutry	41 de Aloys.	
	Pasche	Emma	de Eugene; de Ferlend.	44	
	Parisod	Robert Francois	de Francois (Villette et Lutry	55	
	Paschoud	Alois	de Henri (Foul et Sarigny	56	
	1888	Salud	Lina Blanche	de Ognib.	62
		Parisod	Heu	de Lutry et Villette de	63 Anne Louis
Pouly		Julie	de Louis Henri; des Lullays	70 de Montperrayes	
Ponraz		Aloys Anne	de Aloys (de Villette et	73 Lutry	
Paley		Ernst Robert	de Henri (de Fuidoux	75	
Pache		Eugenie Frederic	de Chl. - 2 - 2 - de Fursion	84	
Pellet		Emma	de Marc Isaac de St. Louis	88	
1889		Salaz	Louis Felix	de Chl. - 2 - 2 - de Puez; Lutry	104
		Parisod	John	de Fricot = de Lutry, Villette	110
		Paschoud	Aline Louise	de Louis (de Lutry, Foul	115
	Paschoud	Julie	(de Henri) de Foul et Sarigny	115	
	Parisod	Clara	de Anne Louis (de Lutry et	118 Villette	
	Pasche	Fritz Henri	de Daniel (de Ferlend	117	
	Parisod	Mary	de Aloys (de Villette, Lutry	119	
	Ponraz	enfant mort ne'	de Anne (de Lully, Lutry	120	
	Salaz	Louis Charles	de Jules (de Puez et Lutry	125	
	Paley	Marguerite	de Henri (de Fuidoux)	128	
1890	Ponraz	Paul Robert	de Auguste (de Lully, Lutry	132	
	Parisod	Julie	de Jean Victor (de Villette, Lutry	144	
	Paschoud	Henri Alfred	de Louis (de Lutry et Foul	158	
	Parisod	Ernst Henri	D'Aloys (de Villette et Lutry	159	
	Piccard	Emma	de Louis (de Lutry, Grandvaux	164	
	Pouly	Jules Oscar	de L <sup>e</sup> 2 <sup>e</sup> - 2 <sup>e</sup> - des Lullays et Montperrayes	163	
	Pache	Alfred	de Charles Louis Daniel de Fursion	164	
	1891	Forchet	Louis	de Vincent de Corcellat-b-Torat	168
		Paley	Julie	de St. Arthel (Lully) de Fuidoux	177
		Paley	Anni	de Henri de Fuidoux	177
Piccard		Jenny Louise	de Jean - 2 <sup>e</sup> - de Lutry et Grandvaux	181	
Salaz		Georges	de Jules (de Puez, Lutry	183	



Suite 1891

Piccard Jenny Charlotte de Louis (de Lutry, Yverdon)	188
Faisod Francois Louis d'Alays (de Lutry et Villette)	197
Faisod Gustave Marie J. Samuel (de Villette et Lutry)	199

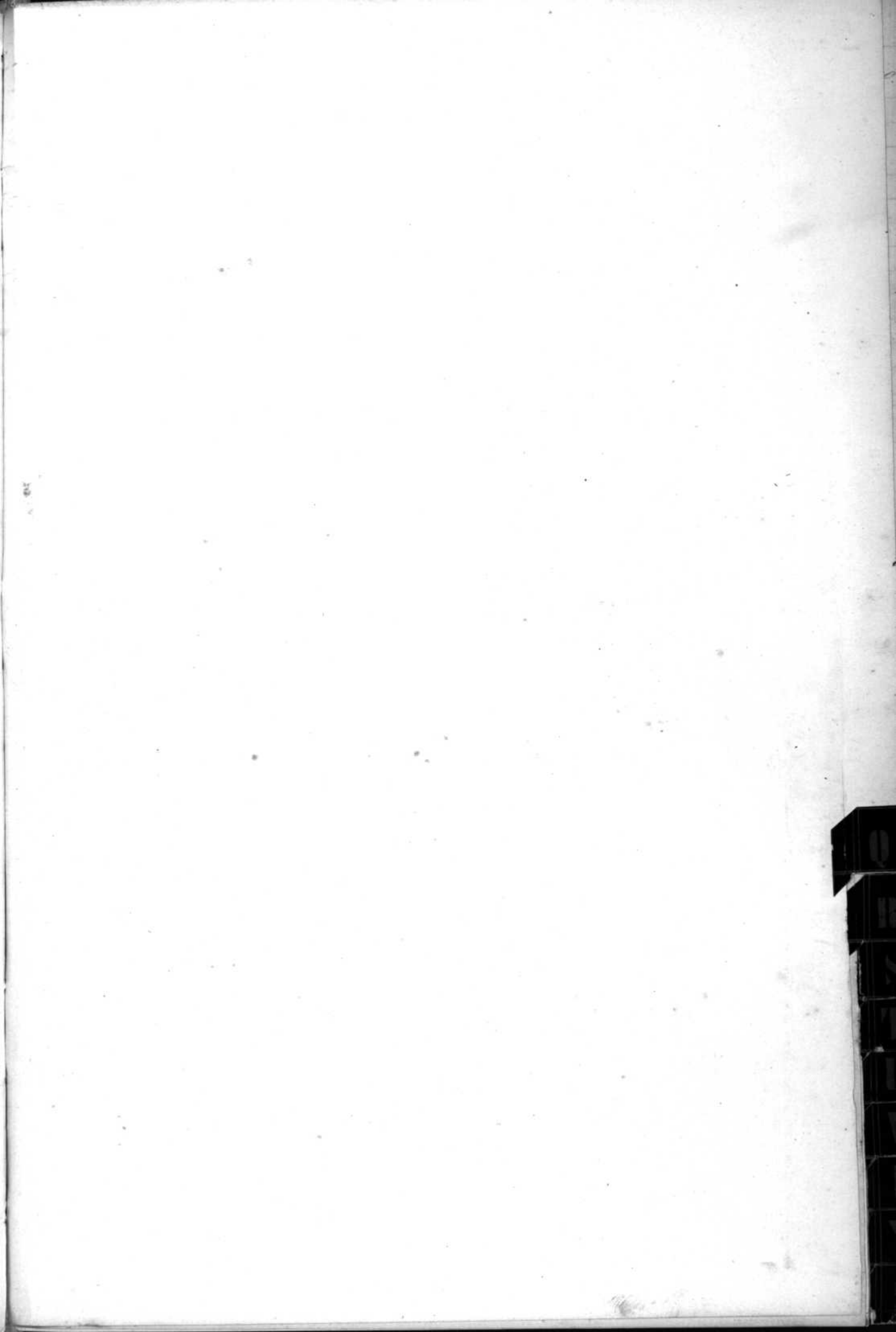



Se

1

2

3

4

				fol. no	
1886	Rouge	Lucie	de Charles Louis	I.	
1887	Riccard	Elisabeth	de François Benjamin	60	Grandvaux
1888	Ray	François	de Jules	89	Schickel
	Rubin	Marie Aline	de Chl. L. de Reichenbach	89	
	Rochat	Louis Emile	de L. Edouard de L'abbaye et de	94	Lucie
1889	Roth	Marie Albertine	de Gottlieb (de Ammühle)	98	
	Roth	enfant mort né	" " "	99	
	Reymond	Henri	de H. L. Jules (de Vaulion)	110	
	Riccard	Elisabeth Olga	de François Benj. de Grandvaux	111	
	Rochat	Edouard Henri	de L. Edouard (de L'abbaye et de Lucie)	126	
1890	Rapin	Cécile Marie	de Sophie (de Cochet St. Payme)	159	
	Reymond	Albertine	de Henriette Marie (de Vaulion)	166	
1891	Riccard	Angèle	de St. Benjamin de Grandvaux	172	
	Ray	Anne Elise Marguerite	de Jules Schickel	174	
	Reymond	Georg Henri	de Georges Henri de Vaulion	175	
	Roth	Ernest et	Gottlieb de Ammühle	184	
	Riccard	Aimé François	de Louis Cele Grandvaux	190	





				folios	
1888	Simon	Habine Emma	de Victor	25	
	Schöttling	Louise	de Ferdinand	54	de Huttenhaller
1889	Schreiber	Leon	de Ferdinand	107	de Schack
	Sasary	Joseph	de Claude Joseph Felicien	111	de Siles
	Schnitzler	Cécile Marguerite	de Albert Henri David	127	de Jouxton Méry
1890	Simon	Victor Emmanuel	de Victor	152	de Prudon
	Sasary	Jean Louis	de Claude Joseph Felicien	161	de Siles (Gungl)



1848  
1849



Year	Location	Name	Origin	Page	Notes
1886	Chonney	Lia Augusta	de Jules Lucien	9	de Villiers
1887	Erolux	André Ernest	de Eugène Henri	36	de Villiers
		Josanne Henriette	de Jules	42	de Villiers
	Chonney	Louisa	de Jules Lucien	48	de Villiers
1888	Chonney	Arni Constant	" " "	85	" "
1889	Cestuz	Auguste	de François Louis	98	de Villiers
		Louis Fernand	de P. J. de hautaine	99	de Villiers
1890	Chonney	Louisa	de Jules Lucien	138	de Villiers
	Cestuz	Ajine François	de François	140	de Villiers
	Carin	Joséphine Fernand	de P. J. de hautaine	143	de Villiers
1891	Cestuz	Adèle	de François	179	de Villiers
	Cestuz	Uscar	de François Louis	182	de Villiers
	Chonney	Arni Constant	de Jules Lucien	192	de Villiers



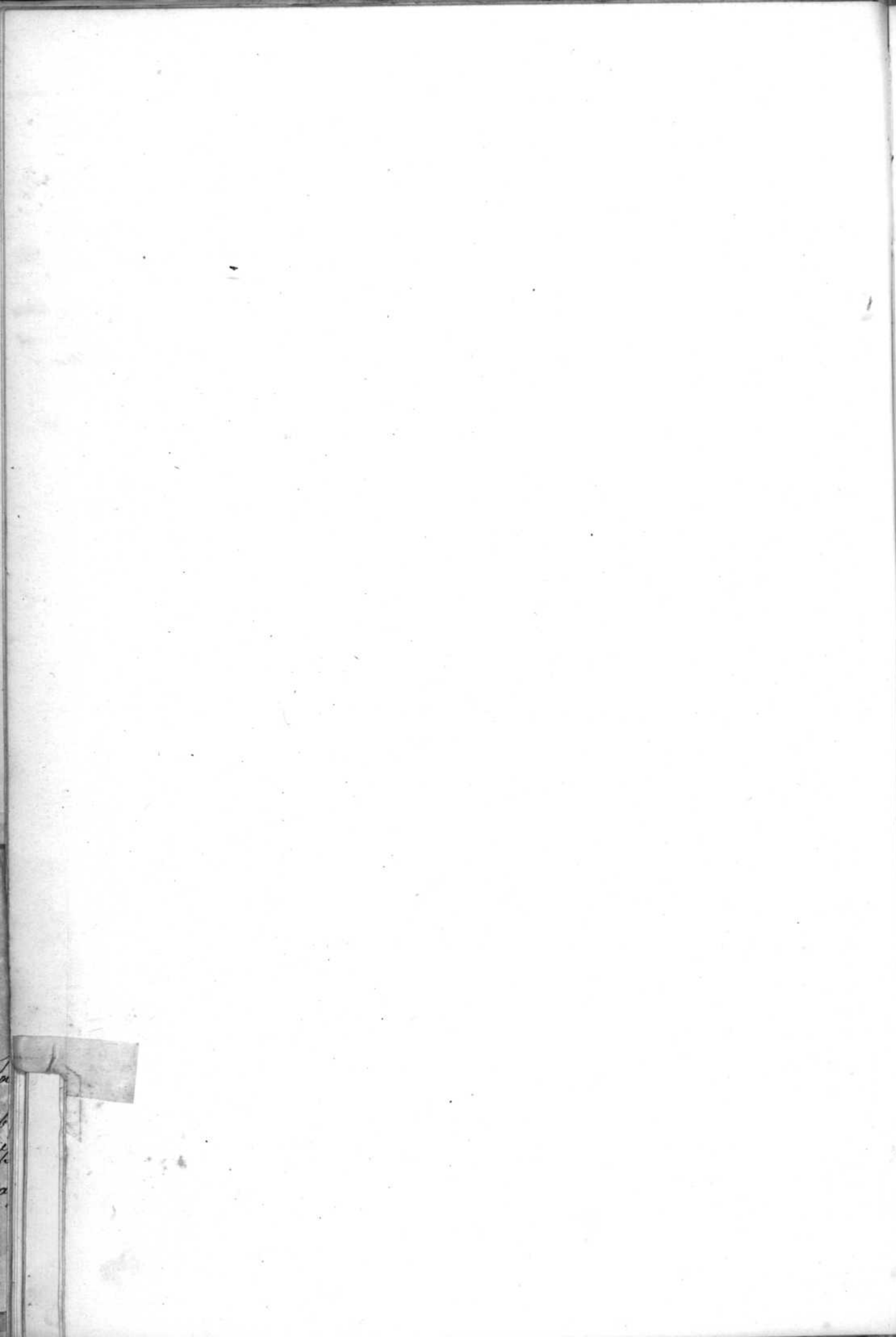







1887	Wenger	Charles Frédéric	de Charles (de Thierachem),	51	
1888	Volet	Pulchre Margot	de Henri (des Thiolayes) et de	74	Châtillon
	Weymüller	Mari	de Jean (de Wallkirch)	76	
1889	Wenger	Ida Fernu	de Gaspard (de Thierachem)	104	
	Weymüller	Marghe	de Jean; de Wallkirch)	119	
1890	Waridel	Jeanne Marthe	de Pierre Philippe Ed. Pichard	136	Albany
	Volet	Esther Julie	de Henri (des Thiolayes)	148	Châtillon
	Walter	Emilie Marguerite	de Gaspard) de Schœnberger	152	Schaffhouse
	Voruz	Berthe Susanne	de M <sup>lle</sup> Emilie (de Spoudon et Sottens)	153	
1891	Wepfer	Clara	de Charles de Thierachem	189	
	Wasserau	enfant mort né	de Abraham Louis de Oberenthal	184	















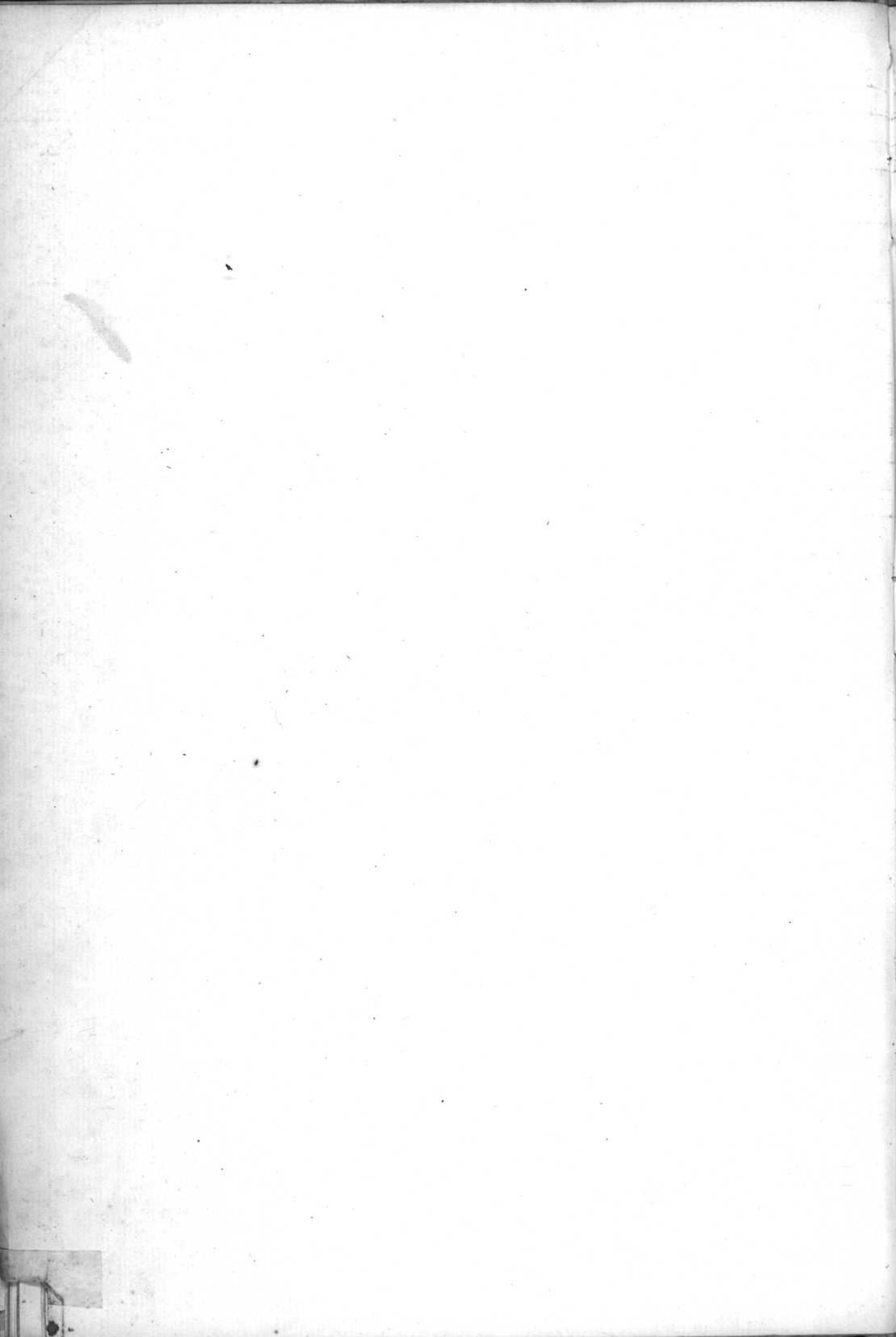

1886 Zbinden

Prisca de Frederica de Langnau (Zürich)

9

1890 Züsiger

Suzette de Alfred (de Fleurbaey) (Bern) 149





