

REGISTRE DES DÉCÈS

A

POUR LES DÉCÈS

de l'arrondissement d'état civil de *Payerne*



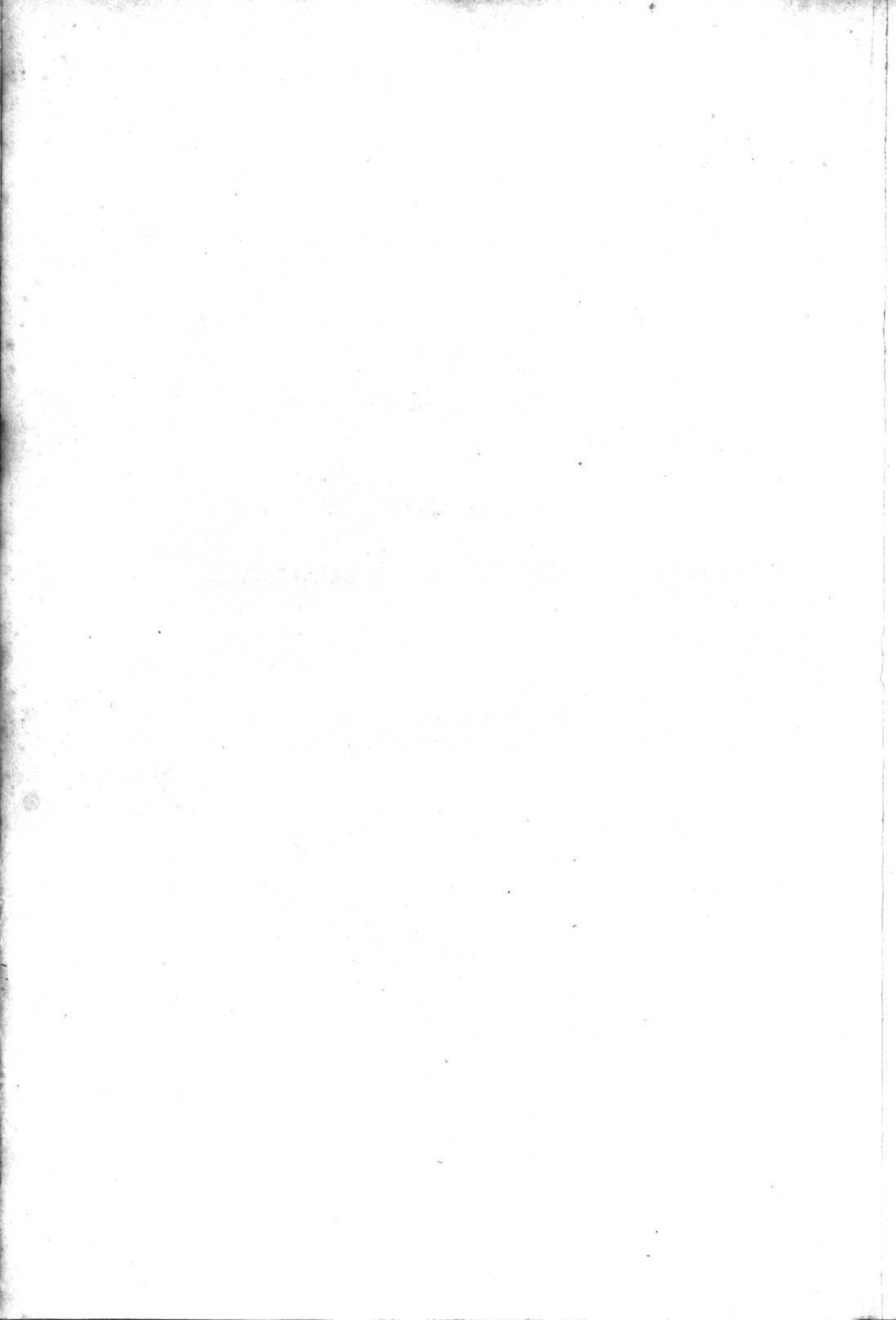

N° 1
Beat Hoffer

Le deux Janvier mil huit cent soixante
seize à sept heures avant midi est décédé
à Bayerne
de mort subite (apoplexie) ~~certificat médical,~~
Beat Hoffer (Profession:) tanneur fils
de Bernard et de Jeanne Van
(Etat civil:) Veuf de Susanne Henriette Berillard
de Donatyr domicilié à Bayerne (Religion:) protestant
né le trois Juillet mil sept cent nonante-neuf
Inscrit au présent registre le trois Janvier mil huit cent
soixante-seize sur la déclaration de Susette Doudin,
sage-femme, de Bayerne et y domiciliée.

Confirmé après lecture faite:

Susette Doudin

L'officier de l'état civil:

Communiqué à l'officier de l'état civil
d'Avenches.

S: Guatther Rapin

N° 2
Juarianne dite Nanette
Ibermann

Le deux Janvier mil huit cent soixante
seize à huit heures après midi est décédé
à Bayerne
~~de~~ ~~certificat médical,~~
Juarianne dite Nanette Ibermann (Profession:) fille
de Daniel Jacob et de Marie Sommer
(Etat civil:) Célibataire
de Bayerne domicilié à Bayerne (Religion:) protestante
née le dix-sept Janvier mil huit cent un
Inscrit au présent registre le cinq Janvier mil huit cent
soixante-seize sur la déclaration de Juarianne Ochs née
Ibermann.

Confirmé après lecture faite:

La déclarante n'a pu
signer ne sachant pas écrire.
L'artiste: S: Guatther Rapin

L'officier de l'état civil:

S: Guatther Rapin

n° 3
Samuel Auguste
Jovan

Le cinq Janvier _____ mil huit cent soixante
seize _____ à une _____ heure _____ avant _____ midi est décédé
à l'Infirmerie de la Broye à Bayerne _____
de _____ certificat médical,
Jovan Samuel Auguste (Profession:) Agriculteur fils
de Samuel _____ et de Marguerite Scheitberg
(Etat civil:) Veuf de Marianne Rapin _____
de Bayerne _____ domicilié à Yers-sur-Terrin (Religion:) protestant
né le seize Février _____ mil huit cent dix-neuf _____
Inscrit au présent registre le sept Janvier _____ mil huit cent
soixante-seize sur la déclaration de Samuel Nicollier
infirmier de Donatque domicilié à Bayerne _____

Confirmé après lecture faite:

Samuel Nicollier

L'officier de l'état civil:

L: Mathias Rapin

n° 4
Marianne Rapin

Le neuf Janvier _____ mil huit cent soixante-
seize _____ à deux heures _____ après _____ midi est décédée
à Bayerne _____
de pneumonie aigüe _____ selon _____ certificat médical,
Marianne Rapin _____ (Profession:) fille _____
de Daniel Jacob Hermannet de Marie Sommer _____
(Etat civil:) Veuve de Samuel Jean David Rapin poëtier
de Bayerne _____ domiciliée à Bayerne (Religion:) protestante
née le douze Juin _____ mil sept cent nonante-trois _____
Inscrit au présent registre le onze Janvier _____ mil huit cent
soixante-seize sur la déclaration de Marianne Ochs née
Hermann de Quillier domiciliée à Bayerne _____

Confirmé après lecture faite:

La déclarante n'a pu
signer ne sachant pas écrire
cette. L: Mathias Rapin

L'officier de l'état civil:

L: Mathias Rapin

N° 5
 Jeanne Marguerite
 Fichand

Le neuf Janvier mil huit cent soixante-
 six à deux heures avant midi est décédée
 à Bayerne, faubourg du Carroz à Bossy
 d'une affection organique du cœur selon certificat médical,
 Jeanne Marguerite Fichand (Profession:) fille
 de Jean Jacques Dixaux et de Susanne Jeanne Trillet
 (Etat civil:) mariée à Henri Friedrich Fichand
 de Corporation Vaudoise St^e Croix domiciliée à Bayerne (Religion:) protestante
 née le vingt deux Décembre mil huit cent six
 Inscrit au présent registre le onze Janvier mil huit cent
 soixante six sur la déclaration de Jacques Givel fils
 d'Henri de Bayerne y domicilié.

Confirmé après lecture faite:

Givel Les fils Henry

L'officier de l'état civil:

Communiqué à l'officier de l'état civil
 de St^e Croix

L^s Mathias Rapin

N° 6
 Abram Samuel
 Somini

Le onze Janvier mil huit cent soixante
 six à cinq heures avant midi est décédé
 à Bayerne
 d'une bronchite selon certificat médical,
 Abram Samuel Somini (Profession:) journalier fils
 de Samuel Nicolas et de Magdeleine Fichand
 (Etat civil:) célibataire
 de Bayerne domicilié à Bayerne (Religion:) protestant
 né le dix huit Juin mil sept cent nonante huit
 Inscrit au présent registre le onze Janvier mil huit cent
 soixante six sur la déclaration de Susette Fournier de
 Samelhan depons (Berne) domiciliée à Bayerne.

Confirmé après lecture faite:

Susette Fournier Koger

L'officier de l'état civil:

L^s Mathias Rapin

^{N° 7}
Forestier Louis

Le quinze Janvier mil huit cent soixante
seize à huit heures avant midi est décédé
à Bayeme
de faiblesse selon certificat médical,
Louis (Profession:) fils naturel
de Adèle Forestier née ~~et de~~ Crausier veuve de Louis
(Etat civil:) Forestier
de Cully et Lutry domicilié à Bayeme (Religion:)
né le vingt-cinq Décembre mil huit cent soixante-cinq
Inscrit au présent registre le dix-sept Janvier mil huit cent
soixante-seize sur la déclaration de Marie Cornu sage-
femme de Lutry domiciliée à Bayeme.

Confirmé après lecture faite:

M^e Cornu sage-femme

L'officier de l'état civil:

Communiqué aux officiers de l'état civil de
Cully et Lutry

S^r Joakim Rapin

^{N° 8}
Alice Elisabeth
Piccard

Le Le vingt-deux Janvier mil huit cent soixante
seize à douze heures du jour midi est décédée
à Bayeme
de phthisie tuberculeuse selon certificat médical,
Alice Elisabeth Piccard (Profession:) fille
de Emmanuel Louis ~~Sutry et Villars St Croix~~ et de Elisabeth Charlotte Descompiere
(Etat civil:) célibataire
de Lutry et Villars St Croix domicilié à Bayeme (Religion:) protestante
née le dix-huit mai mil huit cent quarante-six
Inscrit au présent registre le vingt-quatre Janvier mil huit cent
soixante-seize sur la déclaration Charles Piccard père
de la défunte.

Confirmé après lecture faite:

C. Piccard

L'officier de l'état civil:

Communiqué aux officiers de l'état civil de
Lutry et St Croix

S^r Joakim Rapin

Approuvé la nature de la
sixième ligne.
S^r Joakim Rapin

N^o 9
Alice Somini

Le vingt-quatre Janvier mil huit cent soixante
seize à deux heures avant midi est décédée
à Warblow rière Bayerne
de faiblesse selon certificat médical,
Alice Somini (Profession:) fille
de Samuel Henri et de Elise Estopper
(Etat civil:) célibataire
de Bayerne domicilié à Warblow (Religion:)
née le vingt-deux Janvier mil huit cent soixante-seize
Inscrit au présent registre le vingt-six Janvier mil huit cent
soixante-seize sur la déclaration de Marie Cornus sage-
femme, de Lutry, domiciliée à Bayerne.

Confirmé après lecture faite:

M^e Cornus Sage-fem

L'officier de l'état civil:

S^r Mathias Rapin

N^o 10
Louise Neiss

Le vingt-six Janvier mil huit cent soixante
seize à cinq heures avant midi est décédée
à Bayerne
d'un catarre de l'estomac et des bronches selon certificat médical,
Louise Neiss (Profession:) fille
de Felix Rapin et de Susanne Comte
(Etat civil:) mariée à Louis Neiss instituteur
de Coinsins domicilié à Bayerne (Religion:) protestante
née le quatorze septembre mil huit cent dix-sept
Inscrit au présent registre le vingt-sept Janvier mil huit cent
soixante-seize sur la déclaration de Louis Neiss de
Coinsins domicilié à Bayerne

Confirmé après lecture faite:

L. Neiss, m^{tr}

L'officier de l'état civil:

Communiqué à l'officier de l'état civil
de Coinsins (Bequins)

S^r Mathias Rapin

N° 11

Julie Louise (dite Lise)
Hermann

Le un Février _____ mil huit cent septante
six _____ à trois heures _____ avant midi est décédée
à Bayern _____
de apoplexie cérébrale _____ selon certificat médical,
Julie Louise (dite Lise) Hermann (Profession:) _____ fille
de Nicolas Gomini _____ et de Susanne Groux _____
(Etat civil:) Veuve de Samuel Hermann boulanger
de Bayern _____ domicilié à Bayern (Religion:) protestante
née le quinze Juin _____ mil sept cent nonante six
Inscrit au présent registre le deux Février _____ mil huit cent
septante six _____ sur la déclaration de Marianne Ochs née
Hermann, de Quillier, domiciliée à Bayern.

Confirmé après lecture faite:

La déclarante n'a pu
signer ne sachant pas écrire.
L'atteste. S: Joakim Rapin

L'officier de l'état civil:

S: Joakim Rapin

N° 12

Daniel Samuel
Decorges

Le quatre Février _____ mil huit cent septante
six _____ à neuf heures _____ avant midi est décédé
à Bayern, rue des Granges _____
de _____ certificat médical,
Daniel Samuel Decorges (Profession:) agriculteur fils
de David Salomon _____ et de Marie Doudin _____
(Etat civil:) marié à Jeanne Louise Grin _____
de Bayern _____ domicilié à Bayern (Religion:) protestant
né le vingt-sept Novembre mil huit cent vingt _____
Inscrit au présent registre le cinq Février _____ mil huit cent
septante six _____ sur la déclaration de Samuel Decorges de
Bayern y domicilié, fils du défunt _____

Confirmé après lecture faite:

S: Decorges

L'officier de l'état civil:

S: Joakim Rapin

N° 13

Jeannette Goumar

Le neuf Sévrier mil huit cent septante
six à huit heures après midi est décédée
à Bayerne à l'Infirmerie de la Bruye
de une crouppe selon certificat médical,
Jeannette Goumar (Profession:) _____ fille
de David Jétraux et de Françoise Sèche
(Etat civil:) mariee à Jean Julien Goumar
de Sèdeilles domiciliée à Sèdeilles (Religion:) protestante
né le _____ âgée de cinquante ans _____ mil _____ cent _____
Inscrit au présent registre le onze Sévrier mil huit cent
septante-cinq sur la déclaration de Samuel Nicollier infir-
mier, de Donatye, domicilié à Bayerne

Confirmé après lecture faite:

Samuel Nicollier

L'officier de l'état civil:

Communiqué à l'officier de l'état civil
de Sèdeilles

S^r Joaquin Chapin

N° 14

Susanne Ney

Le onze Sévrier mil huit cent septante
six à deux heures avant midi est décédée
à Sers-chez-Serrin rive Bayerne
de suicide par strangulation selon certificat médical,
Susanne Ney (Profession:) _____ fille naturelle
de Samuel Ney et de Françoise Décorvet
(Etat civil:) veuve de Jean (dit Pierre) Samuel Ney
de Bayerne domiciliée à Sers-chez-Serrin (Religion:) protestante
né le six Janvier mil huit cent trois
Inscrit au présent registre le treize Sévrier mil huit cent
septante-six sur la déclaration faite par le Juge de
Paix du Cercle de Bayerne

Confirmé après lecture faite:

annoncé par écrit.

L'officier de l'état civil:

S^r Joaquin Chapin

^{n° 15}
Jean Frédéric
Willommet

Le douze Février _____ mil huit cent Septante
six _____ à deux heures _____ après midi est décédé
à Payerne, Grande Rue _____
de faiblesse suite d'une fracture du col du fémur selon certificat médical,
Jean Frédéric Willommet (Profession:) Agriculteur fils
de Samuel _____ et de Julie Savary _____
(Etat civil:) veuf de Marianne Madeline Comte _____
de Payerne _____ domicilié à Payerne (Religion:) protestant
né le neuf mars _____ mil huit cent douze _____
Inscrit au présent registre le quatorze Février _____ mil huit cent
septante-six _____ sur la déclaration de Susette Doudin sage-
femme, de Payerne, domiciliée à Payerne _____

Confirmé après lecture faite:

Susette Doudin

L'officier de l'état civil:

S: Mathias Robin

^{n° 16}
Michel Addor

Le quinze Février _____ mil huit cent Septante:
six _____ à une heure _____ avant midi est décédé
à Payerne, faubourg de Suavy _____
de pneumonie double _____ selon certificat médical,
Michel Addor (Profession:) _____ fils
de Louis Eugène _____ et de Julie Brossy _____
(Etat civil:) _____
de St Croix _____ domicilié à Payerne (Religion:) _____
né le un Octobre _____ mil huit cent septante-cinq _____
Inscrit au présent registre le dix-sept Février _____ mil huit cent
septante-six _____ sur la déclaration de Susette Doudin sage-
femme, de Payerne, domiciliée à Payerne _____

Confirmé après lecture faite:

Susette Doudin

L'officier de l'état civil:

Communiqué à l'officier de l'état civil
à St Croix.

S: Mathias Robin

N^o 17
 Auguste Aimé
 Sandry

Le dix huit Février _____ mil huit cent septante
 six _____ à huit heures _____ après midi est décédé

à Payerne Grande Rue _____
 de bronchite _____ selon certificat médical,

Auguste Aimé Sandry _____ (Profession:) _____ fils _____
 de Jean Henri Samuel _____ et de Jeanne Saisselin _____

(Etat civil:) Célibataire _____

des Serrières et de la Hayette domicilié à Payerne (Religion:) protestant

né le quatre avril _____ mil huit cent _____

Inscrit au présent registre le dix neuf Février _____ mil huit cent
 septante six _____ sur la déclaration Jacques Philippe Richard

de Villars Repos (Sibourg) domicilié à Payerne _____

Confirmé après lecture faite:

Jacques Ph. Richard

L'officier de l'état civil:

Communiqué aux officiers de l'état civil
 des Venières et de Féry

L. J. Berthier

N^o 18
 Charles Henri
 Hoffer

Le dix neuf Février _____ mil huit cent septante
 six _____ à cinq heures _____ après midi est décédé

à Payerne, sur la Place _____
 de péritonite _____ selon certificat médical,

Charles Henri Hoffer _____ (Profession:) étudiant fils _____
 de Charles Auguste _____ et de Susanne Marguerite Besson _____

(Etat civil:) Célibataire _____

de Donatye _____ domicilié à Payerne (Religion:) protestant

né le seize avril _____ mil huit cent cinquante sept _____

Inscrit au présent registre le vingt et un Février _____ mil huit cent
 septante six _____ sur la déclaration de Marie Cornuz Sage =

femme de Lutry, domiciliée à Payerne _____

Confirmé après lecture faite:

M^{me} Cornuz Sage = femme

L'officier de l'état civil:

Communiqué à l'officier de l'état civil
 à Aranches

L. J. Berthier

N° 19
 Julie Rosalie
 Augustine Jarray

Le vingt deux Février _____ mil huit cent septante
 six _____ à douze heures de la nuit _____ midi est décédé
 à Bayerne, rue des Moulins _____
 de une affection organique du coeur selon certificat médical,
 Julie Rosalie Augustine Jarray (Profession:) _____ fille
 de Siméon Jarray _____ et de Susette Grollier _____
 (Etat civil:) mariée à Daniel David dit Louis Jarray _____
 de Grandcour _____ domicilié à Bayerne (Religion:) protestante
 né le huit août _____ mil huit cent vingt _____
 Inscrit au présent registre le vingt cinq Février _____ mil huit cent
 septante six _____ sur la déclaration Susette Doudin sage-
 femme de Bayerne y domiciliée.

Confirmé après lecture faite:

Susette Doudin

L'officier de l'état civil:

Communiqué à l'officier de l'état civil
 de Grandcour

L: J. Rappin

N° 20
 Louis Adolphe
 Coquelet

Le vingt quatre Février _____ mil huit cent septante
 six _____ à six heures _____ avant midi est décédé
 à Bayerne à l'Infirmerie de la Broye _____
 de une inflammation cérébrale _____ selon _____ certificat médical,
 Louis Adolphe Coquelet (Profession:) _____ fils
 de Alexandre _____ et de Felicie Gilliard _____
 (Etat civil:) célibataire _____ originaire
 de St. Marcel (France) domicilié à Bayerne + (Religion:) catholique
 né le dix mars _____ mil huit cent soixante deux _____
 Inscrit au présent registre le vingt six Février _____ mil huit cent
 septante six _____ sur la déclaration de Samuel Nicollier infirmier
 de Donatige, domicilié à Bayerne _____

Confirmé après lecture faite:

Samuel Nicollier

+ précédemment à Salzigua
 approuvé le renvoi

L'officier de l'état civil:

Communiqué au Département de
 Justice par Salzigua

L: J. Rappin

N° 21
 Augusta Blanche
 Julie Jestrat

Le vingt quatre Février mil huit cent septante
 six à neuf heures après midi est décédée
 à Bayeme, rue du Temple
 de une inflammation cérébrale selon certificat médical,
 Augusta Blanche Julie Jestrat (Profession:) fille
 de Sieur Francois Louis et de Madeleine Lionie Blanc de Gondome
 (Etat civil:)
 de Bayeme domicilié à Bayeme (Religion:) protestante
 né le treize Joui mil huit cent septante cinq
 Inscrit au présent registre le vingt six Février mil huit cent
 septante six sur la déclaration de Marie Cornuz sage
 femme, de Lutry et domiciliée à Bayeme.

Confirmé après lecture faite:

M^e Cornuz Agi-Jura

L'officier de l'état civil:

S^r Mathias Rapin

N° 22
 Praderwand

Le neuf Jours mil huit cent septante
 six à cinq heures avant midi est ^{mort né} ~~décédé~~
 à Vers-chez-Perin
 de _____ certificat médical,
 un enfant du sexe masculin (Profession:) fils légitime
 de Louis Praderwand et de Louise Susette Ney
 (Etat civil:)
 de Corcelles près Bayeme domicilié à Vers-chez-Perin (Religion:)
 né le neuf Jours mil huit cent septante six
 Inscrit au présent registre le onze Jours mil huit cent
 septante six sur la déclaration Susette Doudin Sage-
 femme de Bayeme, y domiciliée

Confirmé après lecture faite:

Susette Doudin

L'officier de l'état civil:

S^r Mathias Rapin

N^o 23
 Henri Friederich
 Spichaud

Le onze Mars _____ mil huit cent septante-six
 à onze heures _____ après midi est décédé

à Payerne, rue d'Yverdon _____

de _____ ~~certificat médical,~~

Henri Friederich Spichaud (Profession:) journaliste fils
 de Jonas _____ et de Jeanne Mann, _____

(Etat civil:) veuf de Jeanne Marguerite, née Devaux _____

de St Croix _____ domicilié à Payerne (Religion:) protestant

né le un Octobre _____ mil huit cent quinze _____

Inscrit au présent registre le quatorze Mars _____ mil huit cent
 septante-six sur la déclaration de Susette Doudin _____

sage femme de Payerne y domiciliée _____

Confirmé après lecture faite:

Susette Doudin

L'officier de l'état civil:

Communiqué à l'officier de l'état civil
 de St Croix _____

S^r Joakim Rapin

N^o 24
 Susanne Bel

Le seize Mars _____ mil huit cent septante-six
 à dix heures _____ avant midi est décédé

à Payerne, rue de l'Hôpital _____

de _____ ~~certificat médical,~~

Susanne Bel (Profession:) _____ fille

de David Guenet _____ et de Louise Marguerite Gentizon _____

(Etat civil:) veuve de Louis Abram Samuel Bel _____

de Payerne _____ domiciliée à Payerne (Religion:) protestante

née le dix Décembre _____ mil huit cent quatorze _____

Inscrit au présent registre le dix sept Mars _____ mil huit cent

septante-six sur la déclaration de Marianne Quinche sage-

femme de Dombregon, domiciliée à Payerne. _____

Confirmé après lecture faite:

Marianne Quinche

L'officier de l'état civil:

S^r Joakim Rapin

N^o 25
Daniel Constant
Bovey

Le seize mars _____ mil huit cent septante
six _____ à deux heures _____ avant midi est décédé
à Bayeme, rue du Berger _____
de dégénérescence du cœur et pleuro-pneumonie, selon certificat médical,
Daniel Constant Bovey _____ (Profession:) agent d'affaires, fils
de Pierre David _____ et de Marie Louise Dind _____
(Etat civil:) marié à Marie Louise Rose Longchamps _____
de Chanicaz _____ domicilié à Bayeme (Religion:) protestant
né le dix-huit mai mil huit cent vingt neuf _____
Inscrit au présent registre le dix-sept mars _____ mil huit cent
septante-six _____ sur la déclaration de Marie Cornuz sage
femme, de Lutry, domiciliée à Bayeme. _____

Confirmé après lecture faite:

M^e Cornuz s^g fem

L'officier de l'état civil:

Communiqué à l'officier de l'état civil
de Bonmoye

S: Mathias Rabin

N^o 26
Louis Groux

Le dix-sept mars _____ mil huit cent septante
six _____ à huit heures _____ avant midi est décédé
à Bayeme, en Quary _____
de _____ certificat médical,
Louis Groux _____ (Profession:) agriculteur, fils
de Jean Sagues _____ et de Jeanne Chapuis _____
(Etat civil:) marié à Jeanne Savary _____
de Bayeme _____ domicilié à Bayeme (Religion:) protestant
né le (22) vingt-deux juillet mil huit cent deux _____
Inscrit au présent registre le dix-neuf mars _____ mil huit cent
septante-six _____ sur la déclaration de Marie Cornuz sage-
femme, de Lutry, domiciliée à Bayeme. _____

Confirmé après lecture faite:

M^e Cornuz s^g fem

L'officier de l'état civil:

S: Mathias Rabin

N° 27
Jeanne Susanne
Françoise Domini

Le vingt deux jours _____ mil huit cent septante
six _____ à onze heures _____ après midi est décédé
à Boulex, rière Beyerne _____
de _____ certificat médical,
Jeanne Susanne Françoise Domini _____ fille
de Jean David Parisot _____ et de Jeanne Joséphine Lavanchy
(Etat civil:) Veuve de Benjamin Domini _____
de Beyerne _____ domiciliée à Boulex (Religion:) protestante
née le dix jours _____ mil huit cent deux _____
Inscrit au présent registre le vingt quatre jours _____ mil huit cent
septante six _____ sur la déclaration de Susette Doudin sage-
femme de Beyerne y domiciliée.

Confirmé après lecture faite:

Susette Doudin

L'officier de l'état civil:

J. Mathias Rapin

N° 28
Julie Louise Brossy

Le trente jours _____ mil huit cent septante
six _____ à huit heures _____ avant midi est décédé
à Beyerne, en Glatigny _____
de cancer à l'utérus _____ selon _____ certificat médical,
Julie Louise Brossy _____ (Profession:) _____ fille
de Samuel Salomon Rapin et de Joséphine Piot _____
(Etat civil:) Veuve de Samuel Philippe Emmanuel Brossy
de Beyerne _____ domiciliée à Beyerne (Religion:) protestante
née le vingt deux juillet _____ mil huit cent _____
Inscrit au présent registre le premier avril _____ mil huit cent
septante six _____ sur la déclaration de Susette Doudin sage-
femme de Beyerne y domiciliée.

Confirmé après lecture faite:

Susette Doudin

L'officier de l'état civil:

J. Mathias Rapin

N° 29

Marie Verriaz

Le trente et un jours _____ mil huit cent septante
 six _____ à dix heures _____ après midi est décédé e
 à Payerne, Grande Rue _____
 de phthisie tuberculeuse _____ selon certificat médical,
 Marie Verriaz _____ (Profession:) _____ fille
 de Rodolphe Georges Abram et de Isabelle Bäbler _____
 (Etat civil:) célibataire _____
 de Baulmes _____ domiciliée à Payerne (Religion:) protestante
 née le vingt un avril _____ mil huit cent soixante trois _____
 Inscrit au présent registre le trois avril _____ mil huit cent
 septante six _____ sur la déclaration de Marie Cornuz sage-
 femme, de Lutry, domiciliée à Payerne _____

Confirmé après lecture faite:

M^e Cornuz s^ge - fem

L'officier de l'état civil:

Communiqué à l'officier de l'état civil
 de Baulmes

S^s Mathias Ripin

N° 30

Madeline Roulet

Le premier avril _____ mil huit cent septante
 six _____ à sept heures _____ avant midi est décédé e
 à Payerne, rue de l'Hôpital _____
 de vieillesse _____ selon certificat médical,
 Madeline Roulet _____ (Profession:) _____ fille
 de Pierre Jacob Ssand et de Rose Dousin _____
 (Etat civil:) (V^e) veuve de David Roulet _____
 de Donatyre _____ domiciliée à Payerne (Religion:) _____
 née le sept avril _____ mil sept cent nonante trois _____
 Inscrit au présent registre le trois avril _____ mil huit cent
 septante six _____ sur la déclaration de Susette Roulet de Donat-
 tyre, domiciliée à Payerne _____

Confirmé après lecture faite:

Susette Roulet

L'officier de l'état civil:

Communiqué à l'officier de l'état civil
 d'Arvens

S^s Mathias Ripin

N^o 31
Gustave Conrad
Bendel

Le neuf avril _____ mil huit cent septante
six _____ à six heures et demie _____ avant midi est décédé
à Bayeme Grande Rue _____
de convulsion _____ selon certificat médical,
Gustave Conrad Bendel (Profession:) _____ fils
de Francois Conrad _____ et de Benicte Louise Reichler
(Etat civil:) _____
de Schaffhouse _____ domicilié à Bayeme (Religion:) _____
né le trois juillet _____ mil huit cent septante cinq _____
Inscrit au présent registre le onze avril _____ mil huit cent
septante six _____ sur la déclaration de Francois Conrad Bendel
de Schaffhouse, domicilié à Bayeme.

Confirmé après lecture faite:

C. Bendel

L'officier de l'état civil:

Communiqué à l'officier de l'état civil
de Schaffhouse

D^s Joaëthel Rapin

N^o 32
Julie Amélie
Somini

Le seize avril _____ mil huit cent septante
six _____ à neuf heures _____ avant midi est décédé e
à Bayeme, Grande Rue _____
de pneumonie _____ selon certificat médical,
Julie Amélie Somini (Profession:) boulangère, fille
de Jacob Francois Plumetaz et de Susanne Civel
(Etat civil:) Veuve de Benjamin Frédéric Somini
de Bayeme _____ domiciliée à Bayeme (Religion:) protestante
née le vingt-quatre janvier mil sept cent nonante-trois
Inscrit au présent registre le dix-sept avril _____ mil huit cent
septante-six _____ sur la déclaration de Daniel Perrin de Bayeme
domicilié, beau-fils de la défunte _____

Confirmé après lecture faite:

D. Perrin

L'officier de l'état civil:

D^s Joaëthel Rapin

N^o 33
Henri Sisler

Le dix sept avril _____ mil huit cent septante
six _____ à sept heures _____ avant midi est décédé
à Bayonne, rue de Lonsanne _____
de _____ certificat médical,
Henri Sisler _____ (Profession: _____) fils
de Charles Benjamin et de Marie Louise Savel
(Etat civil: célibataire _____)
de Rancos _____ domicilié à Bayonne (Religion: _____)
né le vingt-neuf mars _____ mil huit cent septante-six _____
Inscrit au présent registre le dix sept avril _____ mil huit cent
septante-six _____ sur la déclaration de Charles Benjamin
Sisler, de Rancos, domicilié à Bayonne. _____

Confirmé après lecture faite:

Charles Sisler

L'officier de l'état civil:

Communiqué à l'officier de l'état civil
de Baulmes

S^r Jean-Baptiste Rapin

N^o 34
Jouller

Le seize avril _____ mil huit cent septante
six _____ à onze heures _____ avant midi est décédé
à Boulin à Béguons, rière Bayonne _____
de pendant l'accouchement _____ certificat médical,
un enfant du sexe masculin _____ (Profession: _____) fils légitime
de Jacob Jouller _____ et de Christine Schiederker
(Etat civil: _____)
de Schlierbach-Suemy domicilié à Bayonne (Religion: _____)
né le seize avril _____ mil huit cent septante-six _____
Inscrit au présent registre le dix sept avril _____ mil huit cent
septante-six _____ sur la déclaration de Jacob Jouller, de Schlier-
bach, domicilié à Boulin à Béguons, rière Bayonne. _____

Confirmé après lecture faite:

Jacob Jouller

L'officier de l'état civil:

S^r Jean-Baptiste Rapin

N° 35

Jacques Philippe
Frédéric Groux

Le dix-huit avril _____ mil huit cent septante
six _____ à douze heures du jour _____ midi est décédé
à Bayeme, Grande Rue _____
de faiblesse constitutionnelle _____ selon certificat médical,
Jacques Philippe Frédéric Groux (Profession:) fils naturel
de _____ et de Eugénie Madeleine Groux
(Etat civil:) _____
de Bayeme _____ domicilié à Bayeme (Religion:) _____
né le cinq avril _____ mil huit cent septante. six _____
Inscrit au présent registre le vingt avril _____ mil huit cent
septante. six _____ sur la déclaration de Marianna Guinche sage-
femme, de Lombregon, domiciliée à Bayeme _____

Confirmé après lecture faite:

Marianna Guinche

L'officier de l'état civil:

L: Mathias Rasin

N° 36

Benoit Salentin

Le vingt-deux avril _____ mil huit cent septante
six _____ à deux heures _____ après midi est décédé
à Bayeme, Grande Rue _____
de gastro-entérite aigüe _____ selon certificat médical,
Benoit Salentin (Profession:) ~~travailleur au chemin de fer~~
de ~~Sierre~~ Dore l'Eglise, (Puy de Dôme) de? Salentin
(Etat civil:) marié à Rose Henry Thomain originaire
de Dore l'Eglise (Puy de Dôme) domicilié à Bayeme (Religion:) catholique
né le âge de cinquante six ans mil _____ cent _____
Inscrit au présent registre le vingt quatre avril _____ mil huit cent
septante six _____ sur la déclaration de Maurice Hébrard originaire
de Gumaine (Gard, France) domicilié à Bayeme _____

Confirmé après lecture faite:

Maurice Hébrard

L'officier de l'état civil:

L: Mathias Rasin

Approuvé la ratification ci-dessus
L: Mathias Rasin

N° 37
Emma Elise Comte

Le deux février mil huit cent septante six
à huit heures avant midi est décédé
à Bayonne, rue de Thomas
de _____ certificat médical,
Emma Elise Comte (Profession:) _____ fille
de César Benjamin Constant Comte et de Jeannette Elise Tivaz
(Etat civil:) célibataire
de Bayonne domicilié à Bayonne (Religion:) _____
née le unze avril mil huit cent septante six
Inscrit au présent registre le deux février mil huit cent
septante six sur la déclaration de César Benjamin Constant
Comte de Bayonne y domicilié

Confirmé après lecture faite:

Constant Comte Tivaz

L'officier de l'état civil:

S. J. Mathieu Dupin

N° 38
Andria Bianchi

Le trente février mil huit cent septante six
à sept heures après midi est décédé
à Bayonne à l'Infirmerie de la Broye
des suites d'une violente blessure du bas ventre et de la cuisse, selon certificat médical,
Andria Bianchi (Profession:) employé au chemin de fer fils
de Fermi et de Theodolinda Reatenda
(Etat civil:) célibataire originaire
de Barza province de Comé domicilié à Sucens (Religion:) _____
né le âge de dix-neuf ans mil _____ cent _____
Inscrit au présent registre le trente un février mil huit cent
septante six sur la déclaration de Samuel Nicollier infirmier
de Donatque, domicilié à Bayonne.

Confirmé après lecture faite:

Samuel Nicollier

L'officier de l'état civil:

S. J. Mathieu Dupin

Communiqué au Département de Justice et Police
au l'officier de l'état civil de Sucens

N^o 39
Charles Louis
Daniel Rapin

Le vingt un jour _____ mil huit cent septante
six _____ à vingt heures _____ avant midi est décédé
à Bayerne, Grande Rue _____
de mort subite _____ selon certificat médical,
Charles Louis Daniel Rapin (Profession:) rentier _____ fils
de Daniel _____ et de Henriette Monachon
(Etat civil:) célibataire _____
de Bayerne _____ domicilié à Bayerne (Religion:) protestant
né le quinze Juin _____ mil huit cent trois _____
Inscrit au présent registre le premier Juin _____ mil huit cent
septante six sur la déclaration de Marianne Guinche
sage-femme de Dombesson domiciliée à Bayerne _____

Confirmé après lecture faite:

Marianne Guinche

L'officier de l'état civil:

S: Mathias Rapin

N^o 40
Marquerite Husson

Le deux Juin _____ mil huit cent septante
six _____ à sept heures et demie _____ après midi est décédée
à Bayerne Grande Rue _____
de congestion cérébrale _____ selon certificat médical,
Marquerite Husson (Profession:) Chapelière fille
de François Plumetaz et de Suzanne Civel _____
(Etat civil:) veuve de Salomon Husson chapelier _____
de Bayerne _____ domiciliée à Bayerne (Religion:) protestante
née le deux Juillet _____ mil sept cent nonante _____
Inscrit au présent registre le trois Juin _____ mil huit cent
septante six sur la déclaration de Henri Guiguer Clé-
ment de Champvent, domicilié à Bayerne _____

Confirmé après lecture faite:

H. Guiguer

L'officier de l'état civil:

S: Mathias Rapin

N° 41

Louis Frédéric Albert
Rapin

Le six Juin _____ mil huit cent septante
six _____ à sept heures _____ avant midi est décédé
à Bayerne rue de l'Hôpital _____
de convulsions _____ selon certificat médical,
Louis Frédéric Albert Rapin (Profession:) _____ fils
de Frédéric Rodolphe _____ et de Susette Pictet _____
(Etat civil:) célibataire _____
de Bayerne _____ domicilié à Bayerne (Religion:) protestant
né le vingt sept Février _____ mil huit cent septante six _____
Inscrit au présent registre le huit Juin _____ mil huit cent
septante six _____ sur la déclaration de Frédéric Rodolphe Rapin
de Bayerne domicilié à Bayerne _____

Confirmé après lecture faite:

Rapin Fred: Rodolphe

L'officier de l'état civil:

J. J. Rapin

N° 42

Marie Louise
Lupelin

Le six Juin _____ mil huit cent septante
six _____ à dix heures _____ après midi est décédé
à Bayerne en Suury _____
de une affection organique du coeur selon certificat médical,
Marie Louise Lupelin (Profession:) _____ fille
de Jean Daniel Faver _____ et de Jeanne Thonney _____
(Etat civil:) veuve de Jean Jacques Lupelin _____
de Corsier _____ domiciliée à Corsier (Religion:) protestante
née le seize Avril _____ mil huit cent quatorze _____
Inscrit au présent registre le neuf Juin _____ mil huit cent
septante six _____ sur la déclaration de Marie Cornuz sage femme
de Lutry domiciliée à Bayerne _____

Confirmé après lecture faite:

M^e Cornuz sage femme

L'officier de l'état civil:

Communiqué à l'officier de l'état civil
de Corsier

J. J. Rapin

n° 113
 Emile Alexandre
 Garro

Le neuf Juin _____ mil huit cent septante
 six _____ à six heures _____ après midi est décédé
 à Bayern à la Violar _____
 de diarrhée _____ selon certificat médical,
 Emile Alexandre Garro (Profession:) _____ fils
 de Alexandre Guillaume et de Marie Garro _____
 (État civil:) _____
 de Planfayon (Siboury) domicilié à Bayern (Religion:) _____
 né le dix-huit Février mil huit cent septante-six
 Inscrit au présent registre le onze Juin _____ mil huit cent
 septante-six sur la déclaration de Marie Garro de
 Planfayon domiciliée à Bayern _____

Confirmé après lecture faite:

Marie Maert

L'officier de l'état civil:

Communiqué à l'officier de l'état civil
 de Planfayon

L. J. Gauthier Rapin

n° 114
 Zbinden

Le dix-neuf Juin _____ mil huit cent septante
 six _____ à trois heures _____ après midi est ^{mort-né} ~~décédé~~
 à Bayern rue des Blanchisseuses _____
 de _____ certificat médical,
 une enfant du sexe féminin _____ (Profession:) _____ fille
 de Jean Zbinden _____ et de Anna Herli _____
 (État civil:) _____
 de Guggisberg _____ domiciliée à Bayern (Religion:) _____
 née le dix-neuf Juin _____ mil huit cent septante-six
 Inscrit au présent registre le vingt-un Juin _____ mil huit cent
 septante-six sur la déclaration de Jean Zbinden de
 Guggisberg domicilié à Bayern _____

Confirmé après lecture faite:

Jean Zbinden

L'officier de l'état civil:

L. J. Gauthier Rapin

N^o 45
 Caroline Alicia
 Nicola

Le vingt quatre Juin _____ mil huit cent septante
 six _____ à deux heures _____ après midi est décédé
 à Etzablos sive Bayerne _____
 de _____ certificat médical,
 Caroline Alicia Nicola (Profession:) _____ fille
 de ~~Sentino (Piemont)~~ _____ et de Eugène Defendente et de
 (Etat civil) Caroline Furler _____
 de Sentino (Piemont) domicilié à Etzablos (Religion:) _____
 né le dix neuf Janvier mil huit cent septante six
 Inscrit au présent registre le vingt six Juin _____ mil huit cent
 septante six sur la déclaration de Caroline Nicola de
 Sentino, domiciliée à Etzablos _____

Approuvé la radiation ci-dessus
 G^r Joakim Rypin

Confirmé après lecture faite:

Caroline Nicolas

L'officier de l'état civil:

Communiqué au Département de Justice
 et Police

G^r Joakim Rypin

N^o 46
 Eva Eugénie
 Niedergang

Le vingt quatre Juin _____ mil huit cent septante
 six _____ à cinq heures _____ après midi est décédé
 à Bayerne rue de l'Hôpital _____
 de diarrhée _____ selon certificat médical,
 Eva Eugénie Niedergang (Profession:) _____ fille
 de Ignace Niedergang _____ et de Rose Julie Louise Desmeules
 (Etat civil:) _____
 de Foulhouse (Alsace) _____ domiciliée à Bayerne (Religion:) _____
 née le trente un Janvier mil huit cent septante six
 Inscrit au présent registre le vingt sept Juin _____ mil huit cent
 septante six sur la déclaration de Rose Julie Louise Nieder-
 gang, mère de la défunte, domiciliée à Bayerne _____

Confirmé après lecture faite:

Julie Niedergang

L'officier de l'état civil:

Communiqué au Département de Justice et Police

G^r Joakim Rypin

N^o 47
Jean David
Savary

Approuvé la radiation du
mot "Savary".
L. Maxime Ruyin

Le vingt huit Juin _____ mil huit cent septante-
six _____ à sept heures _____ avant midi est décédé
à Vers-chez-Devant, mère Payenne _____
de vieillesse _____ certificat médical,
Jean David Savary _____ (Profession:) agriculteur fils
de Payenne Nicolas _____ et de Susanne Sebestar _____
(Etat civil:) Veuf de Marieanne Laurent _____
de Payenne _____ domicilié à Vers-chez-Devant (Religion:) protestant
né le cinq Septembre _____ mil sept cent huitante sept
Inscrit au présent registre le trente Juin _____ mil huit cent
septante six _____ sur la déclaration Marguerite Emory Savary
de Chevrons domiciliée Vers-chez-Devant

Confirmé après lecture faite:

Margrite Courvy

L'officier de l'état civil:

L. Maxime Ruyin

N^o 48
Louise Bernande
Salli

Le vingt-neuf Juin _____ mil huit cent septante-
six _____ à deux heures _____ après midi est décédé
à Payenne, rue de Lausanne _____
de diarrhée _____ selon certificat médical,
Louise Bernande Salli _____ (Profession:) _____ fille
de Jean Felix _____ et de Marie Lozes _____
(Etat civil:) _____
de Bordeaux (France) _____ domiciliée à Payenne _____ (Religion:) catholique
née le vingt-huit Février _____ mil huit cent septante-six _____
Inscrit au présent registre le trente Juin _____ mil huit cent
septante six _____ sur la déclaration de Joseph Codoville de
S. Giorgio (Italie), domicilié à Payenne _____

Confirmé après lecture faite:

Codoville

L'officier de l'état civil:

Communiqué au Département de Justice
et Police

L. Maxime Ruyin

N^o 49
Julia Germond

Le cinq Juillet _____ mil huit cent septante
six _____ à deux heures _____ après midi est décédé
à Bayerne Grande Rue _____
de cholérine _____ selon certificat médical,
Julia Germond _____ (Profession:) _____ fille
de Frederic _____ et de Julie Desompierre _____
(Etat civil:) _____
de Lovattens _____ domicilié à Bayerne (Religion:) protestante
née le dix Janvier _____ mil huit cent septante six _____
Inscrit au présent registre le six Juillet _____ mil huit cent
septante six _____ sur la déclaration d'Henri Germond de
Lovattens domicilié à Bayerne _____

Confirmé après lecture faite:

Germond Henri

L'officier de l'état civil:

Communiqué à l'officier de l'état civil
de Lucens

L'officier de l'état civil:
L'officier de l'état civil

N^o 50
Charles Ulrich
Gieger

Le Sept Juillet _____ mil huit cent septante
six _____ à douze heures et demie _____ avant midi est décédé
à Bayerne, rue des Blanchisseuses _____
de diarrhée _____ selon certificat médical,
Charles Ulrich Gieger _____ (Profession:) _____ fils
de Jean Ulrich _____ et de Caroline Rentsch _____
(Etat civil:) _____
de Althaus (Stunzovie) domicilié à Bayerne (Religion:) protestant
né le vingt huit Mars _____ mil huit cent septante six _____
Inscrit au présent registre le huit Juillet _____ mil huit cent
septante six _____ sur la déclaration de Jean Ulrich Gieger
et Albert, domicilié à Bayerne _____

Confirmé après lecture faite:

Ulrich Gieger

L'officier de l'état civil:

Communiqué à l'officier de l'état civil de
Wigoltshausen

L'officier de l'état civil:
L'officier de l'état civil

N^o 51
Jacques Henri
Zumbach

Le sept Juillet _____ mil huit cent Septante
six à cinq heures _____ après midi est décédé
 à Payerne, rue des Jouvins
 des suites d'une tentative de suicide par pendaison selon certificat médical,
Jacques Henri Zumbach (Profession:) Kisserand fils
 de Jean Jacques et de Justine Salomé Savary
 (Etat civil:) marie à Louise Lordin
 de Toffen (Berne) domicilié à Payerne (Religion:) protestant
 né le trois mai mil huit cent vingt six
 Inscrit au présent registre le huit Juillet mil huit cent
septante six sur la déclaration Henri Louis Zumbach de
Toffen, domicilié à Payerne

Confirmé après lecture faite:

H. Zumbach Bucher

L'officier de l'état civil:

Communiqué à l'officier de l'état civil
de Belg.

J. Joakim Rapin

N^o 52
Jules Farin

Le huit Juillet _____ mil huit cent Septante
six à trois heures _____ après midi est décédé
 à Payerne à l'Infirmerie de la Broye
 de phthisie pulmonaire selon certificat médical,
Jules Farin (Profession:) Commissionnaire fils
 de Henri Frédéric André et de Louise Delessert
 (Etat civil:) Celibataire
 de Lausanne, ~~déjà~~ domicilié à la Colonie Agricole (Religion:) à Payerne
 né le vingt sept novembre mil huit cent quarante six
 Inscrit au présent registre le dix Juillet mil huit cent
septante six sur la déclaration de Samuel Nicollier infirmier
 de Donatyre, domicilié à Payerne

Confirmé après lecture faite:

Samuel Nicollier

L'officier de l'état civil:

Communiqué à l'officier de l'état civil de
Lausanne

J. Joakim Rapin

N° 53
Louise dite Lisette
Grivas

Le neuf Juillet _____ mil huit cent septante
six _____ à onze heures _____ après midi est décédée
à Bayerne en Suury _____
de un squirrhe de l'estomac _____ selon certificat médical,
Louise dite Lisette Grivas _____ (Profession:) _____ fille
de Frederic Savary _____ et de Jeanne Marie Barbey
(Etat civil:) veuve d' Alexandre Grivas _____
de Bayerne _____ domiciliée à Bayerne (Religion:) protestant
né le vingt-six Octobre mil huit cent un _____
Inscrit au présent registre le dix Juillet _____ mil huit cent
septante six sur la déclaration de François Grivas-Brossy
de Bayerne, domicilié à Bayerne.

Confirmé après lecture faite:

F. Grivas

L'officier de l'état civil:

L. J. Ruyin

N° 54
Clara Renfer

Le vingt-un Juillet _____ mil huit cent septante
six _____ à deux heures _____ après midi est décédée
à Bayerne, rue d'Yverdon _____
de choléra avec convulsions, selon _____ certificat médical,
Clara Renfer _____ (Profession:) _____ fille
de Frederic Gottlieb _____ et de Marie Duffey _____
(Etat civil:) célibataire _____
de Rapperswyl (Berne) domiciliée à Bayerne (Religion:) _____
née le seize Février _____ mil huit cent septante six _____
Inscrit au présent registre le vingt-deux Juillet _____ mil huit cent
septante six sur la déclaration de Frederic Gottlieb Renfer
de Rapperswyl, domicilié à Bayerne.

Confirmé après lecture faite:

G. Renfer

L'officier de l'état civil:

Communiqué à l'officier de l'état civil
à Rapperswyl.

L. J. Ruyin

N° 55

Rossier

Le vingt trois Juillet mil huit cent septante
 six à neuf heures après midi est décédé
 à mort. né à Bayerne rue de l'Hôpital
 de _____ certificat médical,
 une enfant du sexe féminin (Profession:) fille naturelle, reconnue
 de Charles Henri Rossier et de Elise Ochs
 (Etat civil) _____
 de Sillargel domiciliée à Bayerne (Religion:) _____
 née le vingt trois Juillet mil huit cent septante - six
 Inscrit au présent registre le vingt cinq Juillet mil huit cent
 septante - six sur la déclaration Charles Henri Rossier de
 Sillargel, domicilié à Corcelles près Bayerne

Confirmé après lecture faite:

Rossier Henri

L'officier de l'état civil:

L. J. G. Ruzin

N° 56
Julia Elisa
Joann

Le un Août mil huit cent septante
 six à onze heures après midi est décédé
 à Bayerne, rue des Granges
 de cholérimie selon certificat médical,
 Julia Elisa Joann (Profession:) fille légitime
 de Jules Joann et de Elise Sador
 (Etat civil) _____
 de Eggimyl (Berne) domiciliée à Bayerne (Religion:) _____
 née le seize Juin mil huit cent septante - six
 Inscrit au présent registre le deux Août mil huit cent
 septante - six sur la déclaration de Jules Joann d'Eggimyl
 domicilié à Bayerne

Confirmé après lecture faite:

Jules Joann

L'officier de l'état civil:

Communiqué à l'officier de l'état civil
d'Eggimyl

L. J. G. Ruzin

N^o 57
Elisa Fivaz

Le deux Août _____ mil huit cent septante
six _____ à cinq heures et demie _____ midi est décédé
à Bayeme, rue de l'Hôpital _____
de diarrhée _____ selon _____ certificat médical,
Elisa Fivaz _____ (Profession:) fille naturelle
de _____ et de Thénicte Fivaz _____
(Etat civil:) _____
de Corcelles _____ domicilié à Bayeme (Religion:) protestante
né le quatorze mars _____ mil huit cent septante. six _____
Inscrit au présent registre le quatre Août _____ mil huit cent
septante. six _____ sur la déclaration de Marianne Quinche
sage. femme de Dombrosson, domicilié à Bayeme

Confirmé après lecture faite:

Marianne Quinche

L'officier de l'état civil:

Communiqué à l'officier de l'état civil
de Corcelles

S. Walter Rappin

N^o 58
Auguste Zwahlen

Le six Août _____ mil huit cent septante
six _____ à onze heures _____ avant midi est décédé
à Bayeme, rue de Lausanne _____
de diarrhée _____ selon _____ certificat médical,
Auguste Zwahlen _____ (Profession:) fils légitime
de Samuel Isaac _____ et de Marianne Willomet
(Etat civil:) célibataire _____
de Wahlen (Bene) domicilié à Bayeme (Religion:) protestant
né le treize juillet _____ mil huit cent septante. six _____
Inscrit au présent registre le sept Août _____ mil huit cent
septante. six _____ sur la déclaration de Samuel Isaac Zwahlen
de Wahlen, domicilié à Bayeme

Confirmé après lecture faite:

S. Zwahlen

L'officier de l'état civil:

Communiqué à l'officier de l'état civil
de Wahlen

S. Walter Rappin

N^o 59

Freyer

Le Sept Août _____ mil huit cent Septante
 six _____ à deux heures _____ après midi est décédé
 à mort - né à Payerne, rue de Lousanne _____
 de _____ certificat médical,
 un enfant du sexe masculin _____ (Profession:) fils légitime _____
 de Gaspard Emmanuel Louis Freyer et de Fanny Emma Hermann
 (Etat civil:)
 de Wohlenschwyf (anglois) domicilié à Payerne (Religion:)
 né le Sept Août _____ mil huit cent Septante six _____
 Inscrit au présent registre le neuf Août _____ mil huit cent
 Septante six sur la déclaration de Marianne Guinche
 sage-femme de Dombesson domiciliée à Payerne

Confirmé après lecture faite:

Marianne Guinche

L'officier de l'état civil:

L^s Joaël RapinN^o 60Fanny Emma
Freyer

Le Sept Août _____ mil huit cent Septante
 six _____ à neuf heures _____ après midi est décédé e
 à Payerne, rue de Lousanne _____
 de éclampsie puerpérale _____ selon certificat médical,
 Fanny Emma Freyer _____ (Profession:) fille _____
 de Fritz Hermann et de Julie Buache _____
 (Etat civil:) mariée à Gaspard Emmanuel Louis Freyer
 de Wohlenschwyf (anglois) domiciliée à Payerne (Religion:) protestante
 née le Trois Août _____ mil huit cent cinquante quatre _____
 Inscrit au présent registre le neuf Août _____ mil huit cent
 Septante six sur la déclaration de Marianne Guinche
 sage femme de Dombesson, domiciliée à Payerne

Confirmé après lecture faite:

Marianne Guinche

L'officier de l'état civil:

Communiqué à l'officier de l'état civil
de Wohlenschwyf.L^s Joaël Rapin

N° 61
 Frédéric-Marius
 Müller

Le dix août mil huit cent septante
 six à sept heures avant midi est décédé
 à Bayerne, Grande Rue
 de cholérite selon certificat médical,
 Frédéric-Marius Müller (Profession:) fils naturel
 de _____ et de Marie Jenny Müller
 (Etat civil:) célibataire
 de Bayerne domicilié à Bayerne (Religion:) protestant
 né le onze Juin mil huit cent septante six
 Inscrit au présent registre le onze août mil huit cent
 septante six sur la déclaration de Frédérique Müller
 de Bayerne, domiciliée à Bayerne

Confirmé après lecture faite:

Frédérique Müller - Paschoud

L'officier de l'état civil:

L. Mathias Rapin

N° 62
 Louis Desmeules

Le dix sept août mil huit cent septante
 six à onze heures après midi est décédé
 à Bayerne, Grande Rue
 de faiblesse constitutionnelle selon certificat médical,
 Louis Desmeules (Profession:) fils légitime
 de Jules _____ et de Rosine Favre
 (Etat civil:) célibataire
 de Ropraz domicilié à Bayerne (Religion:) protestant
 né le seize août mil huit cent septante six
 Inscrit au présent registre le dix huit août mil huit cent
 septante six sur la déclaration de Marie Cornuz sage-fem-
 me de Lutry, domiciliée à Bayerne

Confirmé après lecture faite:

M^{me} Cornuz sage-fem

L'officier de l'état civil:

L. Mathias Rapin

Communiqué à l'officier de l'état civil de
 Courcelles le Tour.

N^o 63
Edouard Desmendes

Le dix sept août _____ mil huit cent septante
six _____ à sept heures _____ avant midi est décédé
à Bayern, Grande Rue _____
de faiblesse constitutionnelle _____ selon _____ certificat médical,
Edouard Desmendes (Profession:) _____ fils légitime
de Jules Desmendes _____ et de Rosine Favre _____
(Etat civil:) _____
de Bayern _____ domicilié à Bayern (Religion:) protestant
né le seize août _____ mil huit cent septante six
Inscrit au présent registre le dix huit août _____ mil huit cent
septante six sur la déclaration Marie Cornu Sage-
femme de Lury, domiciliée à Bayern _____

Confirmé après lecture faite:

M^{me} Cornu Sage-fem

L'officier de l'état civil:

Communiqué à l'officier de l'état civil de
Corcelles le Secour.

L. Mathier Rapin

N^o 64
Marie Louise
Plumetaz

Le vingt deux août _____ mil huit cent septante
six _____ à une heure _____ avant midi est décédé e
à Bayern, rue de la reine Berthe _____
de _____ certificat médical,
Marie Louise Plumetaz (Profession:) _____ fille naturelle
de _____ et de Henriette Marie _____
(Etat civil:) _____
de Bayern _____ domicilié e à Bayern (Religion:) _____
née le huit août _____ mil huit cent septante six
Inscrit au présent registre le vingt deux août _____ mil huit cent
septante six sur la déclaration de Louise femme de Philip-
pe Plumetaz de Bayern, domiciliée à Bayern _____

Confirmé après lecture faite:

Louise Plumetaz

L'officier de l'état civil:

L. Mathier Rapin

N° 65
Paul Laurent

Le vingt sept août mil huit cent septante six à cinq heures avant midi est décédé

à Payerne; Grande Rue

de diarrhée selon certificat médical,

Paul Laurent (Profession:) fils légitime

de Paul et de Elisabeth Sigimuller

(Etat civil:)

de Chavornay domicilié à Payerne (Religion:)

né le vingt trois juillet mil huit cent septante six

Inscrit au présent registre le vingt neuf août mil huit cent

septante six sur la déclaration de Marianne Guinche

Sage femme de Dombrefon, domiciliée à Payerne

Confirmé après lecture faite:

Marianne Guinche

L'officier de l'état civil:

Communiqué à l'officier de l'état civil de Chavornay

L. Gauthier Ruyin

N° 66
Henri Noll

Le vingt huit août mil huit cent septante six à sept heures avant midi est décédé

à Payerne, aux Rammes, maison Savary

de l'École des nouveaux nés selon certificat médical,

Henri Noll (Profession:) fils légitime

de François Louis et de Marie Hermann

(Etat civil:)

de Ringgenberg (Bern) domicilié à Payerne (Religion:)

né le vingt six août mil huit cent septante six

Inscrit au présent registre le trente août mil huit cent

septante six sur la déclaration de Susette Doudin sage-

femme de Payerne y domiciliée

Confirmé après lecture faite:

Susette Doudin

L'officier de l'état civil:

Communiqué à l'officier de l'état civil de Ringgenberg

L. Gauthier Ruyin

n° 67
Julie Marianne
Duc

Le vingt neuf août _____ mil huit cent septante
six _____ à deux heures _____ avant midi est décédé e
à Payerne, à l'Infirmerie de la Broye _____
de péritonite aigue _____ certificat médical,
Julie Marianne Duc _____ (Profession:) _____ fille _____
de François Savary _____ et de Madeleine Rabin _____
(Etat civil:) mariée à Auguste Louis Duc _____
de Chavannes sur-Moudon domicilié à Payerne (Religion:) protestante
né le vingt huit septembre _____ mil huit cent vingt cinq _____
Inscrit au présent registre le trente août _____ mil huit cent
septante six _____ sur la déclaration de Samuel Nicollier infirmier
de Longtaye domicilié à Payerne _____

Confirmé après lecture faite:

Samuel Nicollier

L'officier de l'état civil:

Communiqué à l'officier de l'état civil
de Moudon

L. J. Mathias Rabin

n° 68
Philippe Bellet

Le deux septembre _____ mil huit cent septante
six _____ à six heures _____ après midi est décédé
à Payerne, Grande Rue _____
de pneumonie aigue _____ selon certificat médical,
Philippe Bellet _____ (Profession:) boucher, fils
de Jean David _____ et de Marguerite Schitelberger _____
(Etat civil:) marié à Julie Louise Brossy _____
de Combremont-le-Petit, domicilié à Payerne (Religion:) protestant
né le trois février _____ mil huit cent neuf _____
Inscrit au présent registre le quatre septembre _____ mil huit cent
septante six _____ sur la déclaration de Henri Bellet de Combre-
mont le Petit, domicilié à Payerne _____

Confirmé après lecture faite:

Henri Bellet fils

L'officier de l'état civil:

Communiqué à l'officier de l'état civil de
Combremont le Grand

L. J. Mathias Rabin

N^o 69
 Susanne Louise
 Buache
 (dite Lisette)

Le quatorze Septembre _____ mil huit cent septante-
 six _____ à quatre heures et demie _____ avant midi est décédé e
 à Payerne, rue à Thomas _____
 de fracture au crâne à la suite d'une chute selon certificat médical,
 Susanne Louise Buache (dite (Profession:) Lisette) fille _____
 de Samuel David _____ et de Jeanne Gailloz _____
 (Etat civil:) célibataire _____
 de Payerne _____ domiciliée à Payerne (Religion:) protestante
 née le vingt sept Décembre mil sept cent nonante huit _____
 Inscrit au présent registre le quinze Septembre _____ mil huit cent
 septante. six _____ sur la déclaration de Jacques Buache Rufner
 de Payerne y domicilié _____

Confirmé après lecture faite:

Jacques Buache Rufner

L'officier de l'état civil:

L^s Mathias Rapin

N^o 70
 Sophie Caille

Le Quinze Septembre _____ mil huit cent septante
 six _____ à Sept _____ heures _____ avant midi est décédé e
 à Payerne, Grande Rue _____
 de Squirrhe des entrailles _____ selon _____ certificat médical,
 Sophie Caille _____ (Profession:) _____ fille _____
 de Abram Givel _____ et de Susanne nee Perriard _____
 (Etat civil:) Mariée à Charles Caille imprimeur _____
 de Genève _____ domiciliée à Payerne (Religion:) protestante
 née le vingt deux Avril mil huit cent vingt-cinq _____
 Inscrit au présent registre le seize Septembre _____ mil huit cent
 septante. six _____ sur la déclaration de Marianne Guinche
 sage femme de Dombresson domiciliée à Payerne _____

Confirmé après lecture faite:

Marianne Guinche

L'officier de l'état civil:

Communiqué au Bureau Cantonal d'état
 civil à Genève

L^s Mathias Rapin

N^o 71
Buache

Le Seize Septembre _____ mil huit cent septante
six _____ à deux heures et demie après midi est décédé
à mort. ni à Payenne, rue des Blanchisseuses _____
de _____ selon certificat médical,
une enfant du sexe féminin _____ (Profession:) _____ fille légitime
de François Buache _____ et de Marie Ney _____
(Etat civil:) _____
de Payenne _____ domicilié à Payenne (Religion:) _____
né le _____ mil _____ cent _____
Inscrit au présent registre le dix-huit Septembre _____ mil huit cent
septante six _____ sur la déclaration de François Buache de
Payenne y domicilié _____
Confirmé après lecture faite:
François Buache Ney
L'officier de l'état civil:
L. J. Mathieu Rapin

N^o 72
Julien Henri
François Auguste
Weyste

Le vingt-cinq Septembre _____ mil huit cent septante
six _____ à onze heures et demie après midi est décédé
à Payenne, rue de Lousanne _____
de fièvre typhoïde _____ selon certificat médical,
Julien Henri François Auguste Weyste (Profession:) Buraliste postal fils
de Abram Daniel Weyste et de Louise Duret _____
(Etat civil:) marie à Emma Adèle Perrin _____
de Thierrens _____ domicilié à Payenne (Religion:) protestant
né le deux Décembre _____ mil huit cent quarante trois _____
Inscrit au présent registre le vingt-sept Septembre _____ mil huit cent
septante six _____ sur la déclaration de Marie Cornuz Sage
femme de Lutz, domiciliée à Payenne _____
Confirmé après lecture faite:
M^o Cornuz Sage fem
L'officier de l'état civil:
L. J. Mathieu Rapin
Communiqué à l'officier de l'état civil de
St Cirq.

N° 73
Sickor von Bourg

Le neuf Octobre _____ mil huit cent septante
six _____ à neuf heures _____ après midi est décédé
à Payerne, à l'Infirmerie de la Broye _____
de fièvre typhoïde _____ selon certificat médical,
Sickor von Bourg (Profession:) Brasseur, fils
de Joseph _____ et de Elisabeth Anaheim
(Etat civil:) Célibataire _____
de Becklach (Solenn) domicilié à Payerne (Religion:) _____
né le dix huit Décembre mil huit cent quarante trois
Inscrit au présent registre le onze Octobre _____ mil huit cent
septante six sur la déclaration de Samuel Nicollier infir-
mier, de Donatyre, domicilié à Payerne _____

Confirmé après lecture faite:

Samuel Nicollier

L'officier de l'état civil:

Communiqué à l'officier de l'état civil de
Becklach

S^r Guatther Rapin

N° 74
Samuel Abram
Savary

Le vingt deux Octobre _____ mil huit cent septante
six _____ à sept heures _____ avant midi est décédé
à Payerne, Grande Rue _____
de encéphalite aigue _____ selon certificat médical,
Samuel Abram Savary (Profession:) pintier, fils
de Daniel Samuel _____ et de Elisabeth Colomb _____
(Etat civil:) marié à Louise San _____
de Payerne _____ domicilié à Payerne (Religion:) protestant
né le vingt neuf Juin _____ mil huit cent quarante
Inscrit au présent registre le vingt trois Octobre _____ mil huit cent
septante six sur la déclaration de Marianne Quinche
sage-femme, de Dombresson, domiciliée à Payerne _____

Confirmé après lecture faite:

Marianne Quinche

L'officier de l'état civil:

S^r Guatther Rapin

n° 75
Joseph Auguste
Pillonnel

Le six Novembre _____ mil huit cent septante
six _____ à trois _____ heures _____ avant midi est décédé
à Bayenne, à l'Infirmerie de la Broye _____
de pleuro-pneumonie double _____ selon certificat médical,
Joseph Auguste Pillonnel (Profession:) Cordonnier fils
de Pierre Alexis _____ et de Marguerite Desjardins
(Etat civil:) célibataire _____
de Bollion (Triboung) domicilié à Bayenne (Religion:) catholique
né le vingt trois Novembre mil huit cent quarante huit
Inscrit au présent registre le sept Novembre _____ mil huit cent
septante six sur la déclaration Samuel Nicollier infirmier,
de Donatye domicilié à Bayenne _____

Confirmé après lecture faite:

Samuel Nicollier

L'officier de l'état civil:

Communiqué à l'officier de l'état civil
de Sully.

S^r Jean-Baptiste Rapin

n° 76
Henri Colomb

Le six Novembre _____ mil huit cent septante
six _____ à neuf _____ heures _____ après midi est décédé
à Bayenne, à l'Infirmerie de la Broye _____
de fièvre typhoïde _____ selon _____ certificat médical,
Henri Colomb (Profession:) interne à la Colonie agricole, fils
de Samuel _____ et de Gusette Gilabert, née Besson
(Etat civil:) Célibataire _____
de Brethonnières _____ domicilié à Bayenne (Religion:) _____
né le vingt six Mars _____ mil huit cent quarante un _____
Inscrit au présent registre le sept Novembre _____ mil huit cent
septante six sur la déclaration de Samuel Nicollier infir-
mier de Donatye domicilié à Bayenne _____

Confirmé après lecture faite:

Samuel Nicollier

L'officier de l'état civil:

Communiqué à l'officier de l'état civil
de Rommormorier

S^r Jean-Baptiste Rapin

N° 77
 Jeanne Marguerite
 Rothlisberger

Le treize Novembre _____ mil huit cent septante
 six _____ à onze _____ heures _____ après midi est décédé e
 à Etzblor vière Payerne _____
 de broncho-pneumonie chronique selon _____ certificat médical,
 Jeanne Marguerite Rothlisberger (Profession:) _____ fille
 de Jean Daniel Barraud et de Marie Riond _____
 (Etat civil:) Veuve de Jacob Samuel Rothlisberger _____
 de Borsyl et Höchstetten domicilié e à Etzblor (Religion:) protestante
 né e le dix huit jœui _____ mil huit cent six _____
 Inscrit au présent registre le quatorze Novembre _____ mil huit cent
 septante six _____ sur la déclaration de Marianne Jœuan née
 Rothlisberger de Payerne domiciliée à Corges (Payerne)
 Confirmé après lecture faite:
 Marianne Mœan
 L'officier de l'état civil:
 S: Joaëhin Rœpin
 Communiqué à l'officier de l'état civil
 de Höchstetten.

N° 78
 Jacob Heer

Le quinze Novembre _____ mil huit cent septante
 six _____ à onze _____ heures _____ après midi est décédé
 à Payerne à l'Infirmerie de la Bruye _____
 de broncho-pneumonie chronique _____ selon certificat médical,
 Jacob Heer _____ (Profession:) intèrni à la Colonie Agricole
 fils de Coinsins Abram Rodolphe et de Thèrèsie Rosalie D'allenbach
 (Etat civil:) marié à (?) née Jœanger _____
 de Coinsins _____ domicilié à Payerne (Religion:) _____
 né le cinq jœui _____ mil huit cent vingt _____
 Inscrit au présent registre le dix sept Novembre _____ mil huit cent
 septante six _____ sur la déclaration de Samuel Nicollier infirmier
 de Donatyre domicilié à Payerne _____
 Confirmé après lecture faite:
 Samuel Nicollier
 L'officier de l'état civil:
 S: Joaëhin Rœpin
 Communiqué à l'officier de l'état civil de
 Vequins

approuvé la radiation du
 mot Coinsins.
 S: Joaëhin Rœpin

N^o 79
Julie Feivar

D'après les renseignements tirés du Registre des naissances de Salavaria, la personne dont il est question dans l'acte ci-contre a reçu les prénoms de Françoise Judith mais était vulgairement appelée Julie.
L'atteste L'officier de l'état civil
L. J. J. Dupin

Le vingt novembre _____ mil huit cent septante
six _____ à trois _____ heures _____ avant midi est décédé e
à Bayerne, sur la Place maison Quidort _____
de pleuro-pneumonie aigue _____ selon certificat médical,
Julie Feivar _____ (Profession:) Rentière fille
de Samuel François _____ et de Julie Catherine Gomini _____
(Etat civil:) célibataire _____
de Bayerne _____ domiciliée à Bayerne (Religion:) protestante
née le deux août _____ mil huit cents _____
Inscrit au présent registre le vingt un novembre _____ mil huit cent
septante six sur la déclaration de Marie Cornuz s^ge fem.
me de Lutz, domiciliée à Bayerne _____

Confirmé après lecture faite:

M^o Cornuz s^ge fem

L'officier de l'état civil:

L. J. J. Dupin

N^o 80
Ney

Le vingt neuf novembre _____ mil huit cent septante
six _____ à trois _____ heures trois quarts après midi est ^{mort-né} ~~décédé~~
à Strablor rière Bayerne _____
de asphyxie _____ selon certificat médical,
un enfant du sexe masculin _____ (Profession:) fils légitime
de Daniel Ney _____ et de Jenny Estoppey _____
(Etat civil:) _____
de Bayerne _____ domicilié à Strablor (Religion:) _____
né le vingt neuf novembre mil huit cent septante six _____
Inscrit au présent registre le trente novembre _____ mil huit cent
septante six sur la déclaration de Daniel Ney de Bay-
erne domicilié à Strablor _____

Confirmé après lecture faite:

Daniel Ney Estoppey

L'officier de l'état civil:

L. J. J. Dupin

N^o 81
Caroline Giger

Le vingt neuf Novembre _____ mil huit cent septante
six _____ à dix _____ heures _____ après midi est décédé e
à Bayerne, rue des Blanchisseuses _____
de phthisie pulmonaire _____ selon certificat médical,
Caroline Giger _____ (Profession:) _____ fille
de Christian Kentsch et de Marguerite Burren
(Etat civil:) mariée à Ulrich Giger cordonnier _____
de Illhart (Surgovie) domiciliée à Bayerne (Religion:) _____
née le ? _____ Décembre mil huit cent quarante trois
Inscrit au présent registre le premier Décembre _____ mil huit cent
septante six sur la déclaration de Ulrich Giger d'Illhart
domicilié à Bayerne.

Confirmé après lecture faite:

Ulrich Giger.

L'officier de l'état civil:

Communiqué à l'officier de l'état civil de
Wigoltingen

L^r Joaël Ropin

N^o 82
Susanne Louise
Lavanchy

Le un Décembre _____ mil huit cent septante
six _____ à onze _____ heures et demie _____ après midi est décédé e
à Bayerne, Grande Rue _____
de bronchite chronique _____ selon certificat médical,
Susanne Louise Lavanchy _____ (Profession:) _____ fille
de Abram Samuel Biffet et de Marion née Héritier
(Etat civil:) mariée à Jean Abram Lavanchy _____
de Lutry et Farel _____ domiciliée à Bayerne (Religion:) protestante
née le vingt quatre août mil huit cent treize _____
Inscrit au présent registre le quatre Décembre _____ mil huit cent
septante six sur la déclaration de Jean Abram Lavanchy
de Lutry et Farel domicilié à Bayerne

Confirmé après lecture faite:

Jean Abram Lavanchy

L'officier de l'état civil:

Communiqué aux officiers de l'état civil de
Lutry et Farel.

L^r Joaël Ropin

N° 83

Ney

Le trois Décembre _____ mil huit cent septante
 six _____ à deux _____ heures _____ après midi est décédé
 à Payerne rue du marché _____
 de avant l'accouchement _____ selon _____ certificat médical,
 un enfant du sexe masculin (Profession:) fils légitime
 de Samuel Louis Ney et de Louise Brossy
 (Etat civil:) _____
 de Payerne _____ domicilié à Payerne (Religion:) _____
 né le trois Décembre _____ mil huit cent septante six _____
 Inscrit au présent registre le quatre Décembre _____ mil huit cent
 septante six sur la déclaration de Samuel Louis Ney
 de Payerne y domicilié _____

Confirmé après lecture faite:

Louis Ney Brossy

L'officier de l'état civil:

L. Joubert Ropin

N° 84

Pierre Samuel
Cosandai

Le six Décembre _____ mil huit cent septante
 six _____ à quatre heures _____ avant midi est décédé
 à Payerne, à l'Infirmerie de la Broye _____
 de affection organique du cœur _____ selon _____ certificat médical,
 Pierre Samuel Cosandai (Profession:) menuisier fils _____
 de Jacques Abram _____ et de Catherine Berthoud _____
 (Etat civil:) célibataire _____
 de Permand _____ domicilié à Payerne (Canton) (Religion:) protestant
 né le cinq Octobre _____ mil huit cent vingt _____
 Inscrit au présent registre le sept Décembre _____ mil huit cent
 septante six sur la déclaration de Samuel Nicollier infirmier
 de Donatyre, domicilié à Payerne _____

Confirmé après lecture faite:

Samuel Nicollier

L'officier de l'état civil:

Communiqué à l'officier de l'état civil
de Granges

L. Joubert Ropin

N° 85
 Susanne Julie
 Jéan

Le sept Décembre _____ mil huit cent septante
 six _____ à sept _____ heures et demie _____ après _____ midi est décédé e
 à Bayerne sur la Place, maison Decrousas _____
 de entirite aigie _____ selon _____ certificat médical,
 Susanne Julie Jéan _____ (Profession:) rentière _____ fille _____
 de Samuel Detrey _____ et de Susanne Clot _____
 (Etat civil:) Seuve de Charles François Jéan _____
 de Bayerne _____ domicilié e à Bayerne (Religion:) protestante
 née le sept Jours _____ mil sept cent nonante sept _____
 Inscrit au présent registre le neuf Décembre _____ mil huit cent
 septante six _____ sur la déclaration de Marie Cornuz sarge-femme
 de Lutzry domiciliée à Bayerne _____

Confirmé après lecture faite:

M^e Cornuz s^rg^e-f^m

L'officier de l'état civil:

L^s Joseph Razin

N° 86
 Edouard Hermann

Le huit Décembre _____ mil huit cent septante
 six _____ à huit _____ heures _____ après _____ midi est décédé
 à Bayerne, à la Place d'Armes _____
 de faiblesse constitutionnelle _____ selon _____ certificat médical,
 Edouard Hermann _____ (Profession:) fils naturel reconnu
 de Auguste François Hermann et de Julie Ochs _____
 (Etat civil:) _____
 de Bayerne _____ domicilié à Bayerne (Religion:) _____
 né le dix huit Octobre _____ mil huit cent septante six _____
 Inscrit au présent registre le neuf Décembre _____ mil huit cent
 septante six _____ sur la déclaration de Auguste François Her-
 mann de Bayerne domicilié à Bayerne _____

Confirmé après lecture faite:

Aug. Hermanns.

L'officier de l'état civil:

L^s Joseph Razin

N° 87
Jean Kupferschmidt

D'après l'acte d'origine du défunt le nom de Kupferschmidt ne prend pas la lettre "t", sa mère était une Fischer et sa femme une Batschelet. Les renseignements ont été fournis par le Département de Justice et Police à Lausanne dans les bureaux duquel l'acte d'origine repose.
L'acte S^r Mathias Rapin

Le dix Décembre _____ mil huit cent septante six _____ à cinq _____ heures et demie avant midi est décédé

à Corges, rue Payerne _____ de vieillesse _____ certificat médical,

Jean Kupferschmidt _____ (Profession:) agriculteur fils de Jean _____ et de Barbara Fischer

(Etat civil:) Veuf de Barbara Bachelet _____ de Sumiswald (Berne) domicilié à Corges rue Payerne (Religion:) protestant

né le dix huit Janvier _____ mil huit cent un _____

Inscrit au présent registre le onze Décembre _____ mil huit cent septante six _____ sur la déclaration de Johanne femme de Louis

Jean de Payerne, domiciliée à Corges _____

Confirmé après lecture faite:

Marianne Melan

L'officier de l'état civil:

Communiqué à l'officier de l'état civil S^r Mathias Rapin
de Sumiswald

N° 88
Rose Marie Luthy

Le dix neuf Décembre _____ mil huit cent septante six _____ à onze _____ heures _____ après _____ midi est décédée

à Payerne, rue de Lausanne _____ de pneumonie chronique _____ selon _____ certificat médical,

Rose Marie Luthy _____ (Profession:) _____ fille de François Bonjour _____ et de Jeanne Maret _____

(Etat civil:) mariée à Frédéric Luthy _____ de Lauperswyl (Berne) domiciliée à Payerne (Religion:) protestante

née le treize Septembre _____ mil huit cent trente un _____

Inscrit au présent registre le vingt deux Décembre _____ mil huit cent septante six _____ sur la déclaration de Johanne Quinche Sage-

femme de Dombrefon, domiciliée à Payerne _____

Confirmé après lecture faite:

Marianne Quinche

L'officier de l'état civil:

Communiqué à l'officier de l'état civil de Lauperswyl

S^r Mathias Rapin

N° 89
Samuel Roulet

Le vingt un Décembre mil huit cent septante six
à quatre heures avant midi est décédé

à Bayerne rue de l'Hôpital
de albuminurie selon certificat médical,

Samuel Roulet (Profession:) charpentier fils
de Abram Roulet et de Elisabeth Roulet

(Etat civil:) marié à Susanne nie Salquin

de Jussy domicilié à Bayerne (Religion:) protestant
né le quinze Octobre mil huit cent douze

Inscrit au présent registre le vingt trois Décembre mil huit cent
septante six sur la déclaration de Marianne Quinche
sage femme de Dombrepon domiciliée à Bayerne

Confirmé après lecture faite:

Marianne Quinche

L'officier de l'état civil:

Communiqué à l'officier de l'état civil de
Grandcour

L. Mathier Rapin

N° 90
Henri Louis
Christinat

Le vingt trois Décembre mil huit cent septante
six à dix heures et quart du matin ~~midi est décédé~~

il a été trouvé sur les bords de la Broye sous le pont dit Longbroic le
cadavre d'un homme de petite taille (environ 53 pouces) ~~certificat médical;~~

âgé d'environ 60 ans, sans barbe cheveux ~~(Profession:)~~ grisonnants. L'individu
a été reconnu le lendemain par sa femme et son beau frère pour

~~(le nom)~~ le nommé Henri Louis Christinat de Chabrey y domicilié,
fils de David Henri et de ~~domicilié~~ à Susanne nie ~~(Religion:)~~ Serment,

né lequel peut être décédé le 22 Décembre mil huit cent septante six dans la soirée

Inscrit au présent registre le vingt cinq Décembre mil huit cent
septante six sur la déclaration écrite faite par Edouard Domini-
assesseur de la Justice de Paix du Cercle de Bayerne.

Confirmé après lecture faite:

annonce par écrit

L'officier de l'état civil:

Communiqué à l'officier de l'état civil de
Constantine

L. Mathier Rapin

Il résulte des renseignements
tirés des Registres de l'état civil
de Constantine que le nommé Henri
Louis Christinat est né le 1^{er} Octobre
mil huit cent seize qu'il était ma-
rié à Marianne Pourquerie
Christinat.

Officier de l'état civil
L. Mathier Rapin
Communiqué à l'officier de l'état civil
de Constantine.

N^o 91
Louise Savary

Le vingt sept Décembre _____ mil huit cent septante
six _____ à quatre heures _____ avant midi est décédé e
à Bayeme à la Grosse Pierre _____
de pneumonie aigüe _____ selon certificat médical,
Louise Savary _____ (Profession:) _____ fille légitime
de Fritz Jules _____ et de Louise Scannelle Bonny
(Etat civil:) _____
de Bayeme _____ domiciliée à Bayeme (Religion:) _____
née le treize Novembre _____ mil huit cent septante six _____
Inscrit au présent registre le vingt neuf Décembre _____ mil huit cent
septante six _____ sur la déclaration de Marianne Quinche sage
femme de Dombresson domiciliée à Bayeme _____

Confirmé après lecture faite:

Marianne Quinche

L'officier de l'état civil:

L^s Mathias Rapin

N^o 92
Ida Savary

Le vingt huit Décembre _____ mil huit cent septante
six _____ à cinq _____ heures _____ avant midi est décédé e
à Bayeme, rue de Lausanne _____
de _____ certificat médical,
Ida Savary _____ (Profession:) _____ fille légitime
de François Frédéric _____ et de Ida Perrin _____
(Etat civil:) _____
de Bayeme _____ domiciliée à Bayeme (Religion:) _____
née le vingt trois Décembre mil huit cent septante six _____
Inscrit au présent registre le trente Décembre _____ mil huit cent
septante six _____ sur la déclaration de François Frédéric Savary
de Bayeme y domicilié.

Confirmé après lecture faite:

Savary Frédéric Perrin

L'officier de l'état civil:

L^s Mathias Rapin

N° 93
Paul François
Badoux

Le vingt neuf Décembre mil huit cent Septante
six à cinq heures avant midi est décédé
à Payerne, en Glatigny
de croup selon certificat médical,
Paul François Badoux (Profession:) fils légitime
de François Daniel et de Louise Elise Fraucherre
(Etat civil)
de Crémrin domicilié à Payerne (Religion:) protestant
né le vingt Décembre mil huit cent septante deux
Inscrit au présent registre le trente Décembre mil huit cent
septante six sur la déclaration de Marianne Quinche
sage femme de Dombresson, domiciliée à Payerne.

Confirmé après lecture faite:

Marianne Quinche

L'officier de l'état civil:

Communiqué à l'officier de l'état civil
de Lucens.

L. J. Guathier Rupin

* Le dis. "trente Decem-
bre".
L. J. Guathier Rupin

N° 94
Fanny Jenny
Lavanchy

Le vingt neuf Décembre mil huit cent Septante
six à neuf heures et demie après midi est décédée
à Payerne, en Glatigny
de Angine coenneuse selon certificat médical,
Fanny Jenny Lavanchy (Profession:) fille légitime
de Daniel et de Marianne Pillonnet
(Etat civil)
de Lully et Forel (Lavanchy) domiciliée à Payerne (Religion:) protestante
née le vingt neuf Juin mil huit cent septante quatre
Inscrit au présent registre le trente Décembre mil huit cent
septante six sur la déclaration de Marianne Quinche
sage femme de Dombresson, domiciliée à Payerne.

Confirmé après lecture faite:

Marianne Quinche

L'officier de l'état civil:

Communiqué aux officiers de l'état civil de
Lully et Forel

L. J. Guathier Rupin

N^o 95
Henriette Frédérique
Jestral

Le trente un Décembre _____ mil huit cent Septante
six _____ à une _____ heure _____ après _____ midi est décédé e
à Bayerne, Grande Rue _____
de ramolissement du Cerveau selon certificat médical,
Henriette Frédérique Jestral (Profession:) _____ fille
de Frédéric Gigand _____ et de Rose Gauchat _____
(Etat civil:) Veuve de Jean Frédéric Auguste Jestral _____
de Bayerne _____ domiciliée à Bayerne (Religion:) protestante
née le vingt quatre Avril mil huit cent quatorze _____
Inscrit au présent registre le trente un Décembre _____ mil huit cent
septante six _____ sur la déclaration de Jean Daniel Philippe
Tomini de Bayerne domicilié à Bayerne _____

Confirmé après lecture faite:

J. Tomini

L'officier de l'état civil:

G. Mathias Rapin

N^o _____

~~Le~~ Originaux du trente un Décembre _____ mil huit cent Septante
six au soir ~~le~~ présent ~~heure~~ Registre est clos en vertu ~~midi est décédé~~
~~de~~ l'Article deux de la loi fédérale du vingt quatre Décembre
~~de~~ mil huit cent septante quatre, par moi officier ~~certificat médical,~~
de l'état civil de l'arrondissement de (Profession:) Bayerne qui certifie
~~de~~ que les inscriptions qui y sont ~~et de~~ faites sont identiques à celles
(Etat civil:) contenues dans l'autre double _____
de G. Mathias Rapin domicilié à _____ (Religion:) _____
né le _____ mil _____ cent _____

Inscrit au présent registre le _____ mil huit cent
_____ sur la déclaration _____

Confirmé après lecture faite:

L'officier de l'état civil:

^{n° 1}
Julia Marie
Savary

Le cinq Janvier _____ mil huit cent septante
sept _____ à quatre heures _____ après midi est décédé e
à Payerne, rue à Thomas _____
de Angine couenneuse _____ selon certificat médical,
Julia Marie Savary _____ (Profession:) fille légitime
de Louis Frederic _____ et de Marie Louise Bavel _____
(Etat civil:) celibataire _____
de Payerne _____ domiciliée à Payerne (Religion:) protestante
né le vingt six Juin mil huit cent septante cinq _____
Inscrit au présent registre le huit Janvier _____ mil huit cent
septante sept _____ sur la déclaration de Elise Savary de Payerne
né, domiciliée à Payerne _____

Confirmé après lecture faite:

Elise Savary.

L'officier de l'état civil:

L. Mathias Rapin

^{N° 2}
Louis François
Schenk

Le huit Janvier _____ mil huit cent septante
sept _____ à six _____ heures _____ après midi est décédé
à Payerne, rue de l'Hôpital _____
de faiblesse constitutionnelle _____ selon certificat médical,
Louis François Schenk _____ (Profession:) fils légitime
de François _____ et de Louise Domini _____
(Etat civil:) _____
de Signan (Bern) domicilié à Payerne (Religion:) _____
né le dix neuf Décembre mil huit cent septante six _____
Inscrit au présent registre le onze Janvier _____ mil huit cent
septante sept _____ sur la déclaration de François Schenk de
Signan père du défunt, domicilié à Payerne. _____

Confirmé après lecture faite:

Schenk François

L'officier de l'état civil:

Communiqué à l'officier de l'état civil
de Signan

L. Mathias Rapin

N^o 3

Philippe Arm

Le onze Janvier _____ mil huit cent septante
sept _____ à quatre heures _____ après midi est décédé
à Vers-chez-Perin chez Perrin vicaire Payerne _____
de méningite cérébrale aiguë _____ selon certificat médical,
Philippe Arm _____ (Profession:) fils _____
de Jean _____ et de Anna Joiret _____
(Etat civil:) célibataire _____
de Rüderswyl (Basel) domicilié à Vers-chez-Perin (Religion:) protestant
né le vingt Janvier _____ mil huit cent soixante huit
Inscrit au présent registre le quatorze Janvier _____ mil huit cent
septante sept sur la déclaration de Jean Arm de Rüders-
wyl domicilié Vers chez Perin _____

Confirmé après lecture faite:

Jean Arm

L'officier de l'état civil:

Communiqué à l'officier de l'état civil
de Rüderswyl

L. Joacher Rogin

N^o 4Paul Frédéric
Hermann

Le quinze Janvier _____ mil huit cent septante
sept _____ à deux _____ heures _____ après midi est décédé
à Payerne au Pavement _____
de croup _____ selon _____ certificat médical,
Paul Frédéric Hermann _____ (Profession:) fils légitime _____
de Daniel _____ et de Catherine Weissmüller _____
(Etat civil:) célibataire _____
de Payerne _____ domicilié à Payerne (Religion:) protestant
né le trente un août _____ mil huit cent septante trois _____
Inscrit au présent registre le dix sept Janvier _____ mil huit cent
septante sept sur la déclaration de Daniel Hermann de
Payerne domicilié à Payerne _____

Confirmé après lecture faite:

Daniel Hermann

L'officier de l'état civil:

L. Joacher Rogin

N° 5
Frédéric Wyss

Le vingt Janvier _____ mil huit cent septante
sept _____ à trois _____ heures _____ avant midi est décédé
à Bayerne, rue des Jourdins _____
de faiblesse constitutionnelle _____ selon _____ certificat médical,
Frédéric Wyss _____ (Profession:) fils légitime _____
de Frédéric Samuel _____ et de Anna Herren _____

(Etat civil:)

de Guggisberg (Berne) domicilié à Bayerne _____ (Religion:)
né le dix huit Janvier _____ mil huit cent septante sept _____
Inscrit au présent registre le vingt deux Janvier _____ mil huit cent
septante sept _____ sur la déclaration de Frédéric Samuel Wyss
de Guggisberg domicilié à Bayerne _____

Confirmé après lecture faite:

Samuel Wyss.

L'officier de l'état civil:

Communiqué à l'officier de l'état civil de
Guggisberg

J. J. Joakim Rapin

N° 6
Edouard Rothen

Le dix neuf Janvier _____ mil huit cent septante
sept _____ à onze _____ heures _____ après midi est décédé
à Bayerne en Faillisse _____
de pneumonie _____ selon _____ certificat médical,
Edouard Rothen _____ (Profession:) fils légitime _____
de Jean _____ et de Isaline Gradwand _____

(Etat civil:)

de Guggisberg (Berne) domicilié à Bayerne _____ (Religion:)
né le douze Novembre _____ mil huit cent septante six _____
Inscrit au présent registre le vingt deux Janvier _____ mil huit cent
septante sept _____ sur la déclaration de Jean Rothen de Guggis-
berg, domicilié à Bayerne _____

Confirmé après lecture faite:

J. J. Joakim Rapin

L'officier de l'état civil:

Communiqué à l'officier de l'état civil de
Guggisberg

J. J. Joakim Rapin

N^o 7
François Rodolphe
Defélice

Le vingt deux Janvier _____ mil huit cent septante
sept _____ à une _____ heure _____ avant midi est décédé
à Payenne, rue de Sausanne _____
de vieillesse _____ selon _____ certificat médical,
François Rodolphe Defélice _____ (Profession:) _____ fils _____
de Charles _____ et de Julie DeDompierre _____
(Etat civil:) Veuf de Sophie née Tavel _____
de Yverdon _____ domicilié à Payenne _____ (Religion:) protestant
né le cinq Février _____ mil sept cent nonante _____
Inscrit au présent registre le vingt quatre Janvier _____ mil huit cent
septante sept _____ sur la déclaration de Marie Cornuz sage-
femme, de Lutry, domiciliée à Payenne _____

Confirmé après lecture faite:

M^e Cornuz S^ge - fem^e

L'officier de l'état civil:

Communiqué à l'officier de l'état civil
à Yverdon.

S^s J^h Baptist Rubin

N^o 8
Bertha Civel

Le vingt trois Janvier _____ mil huit cent septante
sept _____ à huit _____ heures _____ après midi est décédée
à Payenne, rue des poulins _____
de Groux _____ selon _____ certificat médical,
Bertha Civel _____ (Profession:) _____ fille légitime _____
de Jean François _____ et de Julie Louise Jeanneret _____
(Etat civil:) _____
de Payenne _____ domiciliée à Payenne _____ (Religion:) _____
née le huit Juillet _____ mil huit cent septante six _____
Inscrit au présent registre le vingt six Janvier _____ mil huit cent
septante sept _____ sur la déclaration de Jean François Civel
de Payenne domicilié à Payenne _____

Confirmé après lecture faite:

Civel Jeanneret

L'officier de l'état civil:

S^s J^h Baptist Rubin

N^o 9
 Louise Judith
 (dite Lisette)
 Domini

Le vingt cinq Janvier _____ mil huit cent septante
 sept _____ à sept _____ heures _____ après midi est décédée
 à Bayeme, rue des moulins _____
 de vieillesse _____ selon _____ certificat médical,
 Louise Judith (dite Lisette) Domini (Profession:) _____ fille
 de Frederic _____ et de Marianne Bel _____
 (Etat civil:) célibataire _____
 de Bayeme _____ domiciliée à Bayeme (Religion:) protestante
 née le onze Décembre _____ mil sept cent nonante _____
 Inscrit au présent registre le vingt sept Janvier _____ mil huit cent
 septante sept sur la déclaration de Jules Hermann de
 Bayeme domicilié à Bayeme _____

Confirmé après lecture faite:

Jules Hermann

L'officier de l'état civil:

L^r Jeanne Rajin

N^o 10
 Anna Wyss

Le vingt neuf Janvier _____ mil huit cent septante
 sept _____ à huit _____ heures _____ avant midi est décédée
 à Bayeme, rue des moulins _____
 de métrite puerpérale _____ selon _____ certificat médical,
 Anna Wyss (Profession:) _____ fille
 de Jean Herden _____ et de Anna Willenegger _____
 (Etat civil:) mariée à Frederic Samuel Wyss _____
 de Guggisberg (Berne) domiciliée à Bayeme (Religion:) protestante
 née le trente Avril _____ mil huit cent trente six _____
 Inscrit au présent registre le trente Janvier _____ mil huit cent
 septante sept sur la déclaration de Frederic Samuel Wyss
 de Guggisberg, domicilié à Bayeme _____

Confirmé après lecture faite:

Samuel Wyss

L'officier de l'état civil:

Communiqué à l'officier de l'état civil de
 Guggisberg.

L^r Jeanne Rajin

N^o 11
 Susette Alice
 Favel

Le vingt huit Janvier _____ mil huit cent septante
 sept _____ à une _____ heure _____ avant _____ midi est décédé
 à Bayerne, rue des Lausanne _____
 de pneumonie aiguë _____ selon _____ certificat médical,
 Susette Alice Favel _____ (Profession:) _____ fille légitime
 de Abram Daniel _____ et de Jovianne Cécile Jordan
 (Etat civil:) _____
 de Bayerne _____ domiciliée à Bayerne (Religion:) _____
 née le vingt trois Décembre mil huit cent septante six _____
 Inscrit au présent registre le trente Janvier _____ mil huit cent
 septante sept sur la déclaration de Abram Daniel Favel
 de Bayerne domicilié à Bayerne _____

Confirmé après lecture faite:

Favel Abram

L'officier de l'état civil:

S^r Joseph Rapin

N^o 12
 Abram Gustave
 Favel

Le vingt neuf Janvier _____ mil huit cent septante
 sept _____ à une _____ heure _____ avant _____ midi est décédé
 à Bayerne rue de Lausanne _____
 de pneumonie aiguë _____ selon _____ certificat médical,
 Abram Gustave Favel _____ (Profession:) _____ fils légitime
 de Abram Daniel _____ et de Jovianne Cécile Jordan
 (Etat civil:) _____
 de Bayerne _____ domicilié à Bayerne (Religion:) _____
 né le vingt trois Décembre mil huit cent septante six _____
 Inscrit au présent registre le trente un Janvier _____ mil huit cent
 septante sept sur la déclaration de Abram Daniel Favel
 de Bayerne, domicilié à Bayerne. _____

Confirmé après lecture faite:

Favel Abram

L'officier de l'état civil:

S^r Joseph Rapin

N° 13
 Jean Emile
 Peracini

Le trente Janvier _____ mil huit cent Septante
 sept _____ à une _____ heure _____ avant midi est décédé
 à Bayerne, rue de Lausanne _____
 de bronchite aiguë _____ selon certificat médical,
 Jean Emile Peracini _____ (Profession:) fils légitime
 de Gottardo Joseph Jean Alexandre et de Anna Ernst _____
 (Etat civil:) _____
 de Civiasco (Italie) _____ domicilié à Bayerne (Religion:) catholique
 né le vingt un Décembre mil huit cent septante six _____
 Inscrit au présent registre le premier Février _____ mil huit cent
 septante sept sur la déclaration de Gottardo Joseph Jean Alexan-
 dre Peracini de Civiasco (Italie) domicilié à Bayerne

Confirmé après lecture faite:

Jean Peracini

L'officier de l'état civil:

Communiqué au Département de Justice et Police

L: Spalthen Rubin

N° 14
 Samuel Wyss

Le trente un Janvier _____ mil huit cent septante
 sept _____ à trois _____ heures _____ avant midi est décédé
 à Bayerne, rue des poulins _____
 de faiblesse constitutionnelle _____ selon certificat médical,
 Samuel Wyss _____ (Profession:) fils légitime
 de Frédéric Samuel _____ et de Anna Herren _____
 (Etat civil:) _____
 de Guggisberg (Berne) domicilié à Bayerne (Religion:) _____
 né le dix huit Janvier mil huit cent septante sept _____
 Inscrit au présent registre le deux Février _____ mil huit cent
 septante sept sur la déclaration de Frédéric Samuel Wyss de
 Guggisberg, domicilié à Bayerne.

Confirmé après lecture faite:

Samuel Wyss

L'officier de l'état civil:

Communiqué à l'officier de l'état civil de
 Guggisberg

L: Spalthen Rubin

^{N^o 15}
Benjamin Louis
Cherbuin

Le trente un Janvier _____ mil huit cent septante
sept _____ à onze _____ heures _____ après midi est décédé
à Payerne, à l'Infirmerie de la Broye _____
de affection organique du cœur avec bronchite chronique, selon certificat médical,
Benjamin Louis Cherbuin (Profession:) agriculteur fils
de David _____ et de Marguerite Cherbuin _____
(Etat civil:) marié à Jeanne Marie Goumond _____
de Payerne _____ domicilié à Payerne (Religion:) protestant
né le sept Octobre _____ mil huit cent treize _____
Inscrit au présent registre le deux Février _____ mil huit cent
septante sept sur la déclaration de Samuel Nicollier infirmier
de Donatypre, domicilié à Payerne _____

Confirmé après lecture faite:

Samuel Nicollier

L'officier de l'état civil:

S^r Mathias Rapin

^{N^o 16}
Françoise Isabelle
Olympe Tavel

Le un Février _____ mil huit cent septante
sept _____ à six _____ heures _____ après midi est décédé e
à Payerne, rue de Lausanne _____
de broncho pneumonie aiguë _____ selon _____ certificat médical,
Françoise Isabelle Olympe Tavel (Profession:) _____ fille
de Jules Tavel _____ et de Ursule Elisabeth née Bize
(Etat civil:) mariée à Etienne Rodolphe Auguste Tavel _____
de Payerne _____ domicilié à Payerne (Religion:) protestante
née le huit Aout _____ mil huit cent cinq _____
Inscrit au présent registre le trois Février _____ mil huit cent
septante sept sur la déclaration de Marie Cornuz sage-fem:
me de Lutry, domiciliée à Payerne _____

Confirmé après lecture faite:

M^e Cornuz s^ge fem

L'officier de l'état civil:

S^r Mathias Rapin

N° 17
Paul Domini

Le huit Février _____ mil huit cent Septante sept _____ à trois _____ heures _____ après midi est décédé à Urablor, rière Bayerne _____ de faiblesse constitutionnelle _____ selon _____ certificat médical, Paul Domini _____ (Profession:) _____ fils légitime de Samuel Henri _____ et de Elise Estoppey _____ (Etat civil:) _____ de Bayerne _____ domicilié à Urablor _____ (Religion:) _____ né le huit Février _____ mil huit cent septante sept _____ Inscrit au présent registre le onze Février _____ mil huit cent septante sept _____ sur la déclaration de Marie Cornuz sage fem-
me de Luxy, domiciliée à Bayerne _____

Confirmé après lecture faite:
M^e Cornuz sage fem

L'officier de l'état civil:
L^s Guathier Rapin

N° 18
Samuel Domini

Le huit Février _____ mil huit cent Septante sept _____ à trois _____ heures _____ après midi est décédé à Urablor rière Bayerne _____ de faiblesse constitutionnelle _____ selon _____ certificat médical, Samuel Domini _____ (Profession:) _____ fils légitime de Samuel Henri _____ et de Elise Estoppey _____ (Etat civil:) _____ de Bayerne _____ domicilié à Urablor _____ (Religion:) _____ né le huit Février _____ mil huit cent septante sept _____ Inscrit au présent registre le onze Février _____ mil huit cent septante sept _____ sur la déclaration de Marie Cornuz sage fem-
me de Luxy, domiciliée à Bayerne _____

Confirmé après lecture faite:
M^e Cornuz sage fem

L'officier de l'état civil:
L^s Guathier Rapin

N^o 19
Charles Rapin

Le treize Février _____ mil huit cent septante
sept _____ à quatre heures et demie _____ avant midi est décédé
à Bayerne, Grande Rue _____
de croup _____ selon _____ certificat médical,
Charles Rapin _____ (Profession:) fils légitime _____
de Charles Daniel _____ et de Lisette Barbey _____
(Etat civil:) célibataire _____
de Bayerne _____ domicilié à Bayerne (Religion:) protestant
né le quatorze Août _____ mil huit cent septante quatre
Inscrit au présent registre le quatorze Février _____ mil huit cent
septante sept sur la déclaration de Marie Cornuz sage
femme de Lutz, domiciliée à Bayerne _____

Confirmé après lecture faite:

M^o Cornuz sage femme

L'officier de l'état civil:

L^s Joakim Rapin

N^o 20
Henri Meyer

Le treize Février _____ mil huit cent septante
sept _____ à neuf heures _____ après midi est décédé
à Bayerne, Grande Rue _____
de croup _____ selon _____ certificat médical,
Henri Meyer _____ (Profession:) fils légitime _____
de Henri Auguste _____ et de Jenny Charlotte Quinche _____
(Etat civil:) célibataire _____
de Exten (Prusse) _____ domicilié à Bayerne (Religion:) protestant
né le seize Avril _____ mil huit cent septante quatre
Inscrit au présent registre le seize Février _____ mil huit cent
septante sept sur la déclaration de Marianne Quinche
sage femme de Dombrefan, domiciliée à Bayerne _____

Confirmé après lecture faite:

Marianne Quinche

L'officier de l'état civil:

Communiqué au Département de Justice et Police L^s Joakim Rapin

N° 21
 Georges dit Jean
 Luthy

Le seize Février _____ mil huit cent septante
 sept _____ à une _____ heure et demie _____ après midi est décédé
 à Payerne, rue des Blanchisseuses _____
 de pneumonie chronique _____ selon certificat médical,
 Georges dit Jean Luthy (Profession:) boucher, fils
 de Jean _____ et de Barbara nie Fröhliche
 (Etat civil:) marié à Marie Barbara nie Kemmeler
 de Stuttgart (Thuringie) domicilié à Payerne (Religion:) protestant
 né le deux mai _____ mil huit cent trente _____
 Inscrit au présent registre le dix sept Février _____ mil huit cent
 septante sept sur la déclaration de Marianne Quinche sage
 femme de Dambeson, domiciliée à Payerne _____

Confirmé après lecture faite:

Marianne Quinche

L'officier de l'état civil:

Communiqué à l'officier de l'état civil de
 Stuttgart.

L^r Jean-Baptiste Rospin

N° 22
 Benjamin Frédéric
 Bossy

Le dix huit Février _____ mil huit cent septante
 sept _____ à deux _____ heures et demie _____ avant midi est décédé
 à Payerne, rue d'Yverdon _____
 de broncho pneumonie _____ selon certificat médical,
 Benjamin Frédéric Bossy (Profession:) agriculteur, fils
 de Benjamin _____ et de Madeleine Scheitelberger
 (Etat civil:) marié à Henriette nie Comte
 de Payerne _____ domicilié à Payerne (Religion:) protestant
 né le douze mars _____ mil huit cent trente un _____
 Inscrit au présent registre le dix neuf Février _____ mil huit cent
 septante sept sur la déclaration de Marie Cornuz sage fem-
 me de Lully, domiciliée à Payerne _____

Confirmé après lecture faite:

M^e Cornuz sage fem

L'officier de l'état civil:

L^r Jean-Baptiste Rospin

^{n° 23}
Susette Saccoud

Le vingt deux Février _____ mil huit cent septante
sept _____ à huit _____ heures _____ après midi est décédé e
à Payenne, à l'Infirmerie de la Bruye _____
de broncho pneumonie _____ selon certificat médical,
Susette Saccoud _____ (Profession:) Tailleuse, fille
de Jean Abram Fontanet et de Julie Guathier _____
(Etat civil:) mariée à Abram Saccoud _____
de Guidoux _____ domicilié à Payenne (Religion:) protestante
née le quinze Octobre _____ mil huit cent vingt un _____
Inscrit au présent registre le vingt quatre Février _____ mil huit cent
septante sept sur la déclaration de Samuel Nicollier in-
firmier de Donatye, domicilié à Payenne _____

Confirmé après lecture faite:

Samuel Nicollier

L'officier de l'état civil:

Communiqué à l'officier de l'état civil de
St Sarnoin

L. Guathier Dupin

^{n° 24}
Adolphe Perrin

Le enfant a été enseveli à
Ependes (Vaud).
L. Guathier Dupin

Le vingt deux Février _____ mil huit cent septante
sept _____ à onze _____ heures _____ après midi est décédé
à Payenne, rue d'Yvendon _____
de croup _____ selon certificat médical,
Adolphe Perrin _____ (Profession:) fils légitime
de Jean Henri Perrin _____ et de Louise née Cillard _____
(Etat civil:) célibataire _____
de Ependes (Vaud) _____ domicilié à Payenne (Religion:) protestant
né le vingt six Septembre _____ mil huit cent septante cinq _____
Inscrit au présent registre le vingt quatre Février _____ mil huit cent
septante sept sur la déclaration de Jean Henri Perrin de
Ependes domicilié à Payenne _____

Confirmé après lecture faite:

J. Henri Perrin

L'officier de l'état civil:

Communiqué à l'officier de l'état civil de
Belmont

L. Guathier Dupin

N^o 25
Emma Guéan

Le trois jours _____ mil huit cent septante sept _____ à quatre heures _____ avant midi est décédé à Corges rive Payenne _____ de asphyxie (a vécu une heure) _____ selon _____ certificat médical, Emma Guéan _____ (Profession:) fille légitime de Henri _____ et de Jeanne Amélie Louise Brossy (Etat civil:) _____ de Payenne _____ domiciliée à Corges (Payenne) (Religion:) _____ née le trois jours _____ mil huit cent septante sept _____ Inscrit au présent registre le cinq jours _____ mil huit cent septante sept _____ sur la déclaration de Henri Guéan de Payenne domicilié à Corges rive Payenne.

Confirmé après lecture faite:

Henri Guéan

L'officier de l'état civil:

D^s Jean-Baptiste Dupin

N^o 26
Marcel Clément

Aucune pièce justificative constatant l'identité du décès n'a pu être produite pour l'inscription.

D^s Jean-Baptiste Dupin

Le trois jours _____ mil huit cent septante sept _____ à six heures et demie _____ après midi est décédé à Payenne en Suarv _____ de delirium tremens _____ selon _____ certificat médical, Marcel Clément _____ (Profession:) journalier fils de Pierre _____ et de Joséphine Colliet _____ (Etat civil:) marié à Sophie Tanner née Barrière de Ependes (Triboung) domicilié à Payenne _____ (Religion:) catholique né le dix août _____ mil huit cent quarante _____ Inscrit au présent registre le six jours _____ mil huit cent septante sept _____ sur la déclaration de Sophie Clément d'Ependes (Triboung) domiciliée à Payenne.

Confirmé après lecture faite:

Sophie Clément

L'officier de l'état civil:

Communiqué à l'officier de l'état civil d'Ependes

D^s Jean-Baptiste Dupin

N^o 27
Henri Louis
Savary

Le cinq jours _____ mil huit cent septante
sept _____ à onze _____ heures _____ avant _____ midi est décédé
à Payenne, rue de Lonsame _____
de _____ certificat médical,
Henri Louis Savary (Profession:) fils légitime _____
de Auguste Frédéric _____ et de Antoinette Duboux _____
(Etat civil:) _____
de Payenne _____ domicilié à Payenne (Religion:) _____
né le deux jours _____ mil huit cent septante sept _____
Inscrit au présent registre le sept jours _____ mil huit cent
septante sept _____ sur la déclaration de Auguste Frédéric Savary
de Payenne domicilié à Payenne.

Confirmé après lecture faite:

Auguste Savary

L'officier de l'état civil:

L. Guilhaud

N^o 28
Anna Jean

Le sept jours _____ mil huit cent septante
sept _____ à neuf _____ heures _____ après _____ midi est décédé e
à Corges rière Payenne _____
de inflammation d'entrailles _____ selon certificat médical,
Anna Jean (Profession:) fille légitime _____
de Henri _____ et de Marianne Amélie Louise Brassy _____
(Etat civil:) _____
de Payenne _____ domiciliée à Corges _____ (Religion:) _____
née le trois jours _____ mil huit cent septante sept _____
Inscrit au présent registre le neuf jours _____ mil huit cent
septante sept _____ sur la déclaration de Marie Cornue Saye
femme de Luthy domiciliée à Payenne _____

Confirmé après lecture faite:

M^e Cornue Saye

L'officier de l'état civil:

L. Guilhaud

N^o 29
Alfred Jean
Bouquet

Cet enfant a été enseveli
à Billé.
L^r Mathias Dupin

Le douze jours _____ mil huit cent septante
sept _____ à huit heures _____ avant midi est décédé
à Payerne, Grande Rue _____
de transport au Cercueil _____ selon certificat médical,
Alfred Jean Bouquet (Profession:) fils légitime —
de Jean Louis Bruno Bouquet et de Marie Victorine Thérèse Corrand
(Etat civil:) Célibataire _____
de La Roche (Triboung) domicilié à Payerne (Religion:) catholique
né le treize Février _____ mil huit cent septante cinq —
Inscrit au présent registre le treize jours _____ mil huit cent
septante sept sur la déclaration de Jean Louis Bruno Bou-
quet de La Roche domicilié à Payerne. _____

Confirmé après lecture faite:

Bouquet

L'officier de l'état civil:

Communiqué à l'officier de l'état civil de La Roche L^r Mathias Dupin

N^o 30
Susanne Marguerite
Quidort

Le douze jours _____ mil huit cent septante
sept _____ à dix heures _____ après midi est décédé e
à Payerne, rue de Susanne _____
de bronchite chronique _____ selon certificat médical,
Susanne Marguerite Quidort (Profession:) fille _____
de Jean Louis Beny _____ et de Jeanne Marguerite Jorel
(Etat civil:) Veuve de Abram Louis Quidort _____
de Chevroux _____ domicilié à Payerne (Religion:) protestante
né le vingt deux jours _____ mil sept cent nonante cinq —
Inscrit au présent registre le quinze jours _____ mil huit cent
septante sept sur la déclaration de Marie Cornuz sage fem-
me de Sully domiciliée à Payerne. _____

Confirmé après lecture faite:

M^e Cornuz sage fem

L'officier de l'état civil:

Communiqué à l'officier de l'état civil de Grandcour L^r Mathias Dupin

N° 31
 Céline Henriette
 Savary

Le treize jours _____ mil huit cent septante
 sept _____ à quatre _____ heures _____ après midi est décédé
 à Vers. chez Perin ricié Payerne _____
 de angine couenneuse _____ selon _____ certificat médical,
 Céline Henriette Savary (Profession:) fille légitime
 de François _____ et de Henriette Bocion _____
 (Etat civil:) _____
 de Payerne _____ domicilié à Vers. chez Perin (Religion:) protestante
 née le premier Juin _____ mil huit cent septante six _____
 Inscrit au présent registre le quinze jours _____ mil huit cent
 septante sept _____ sur la déclaration de Ernest Savary de
 Payerne domicilié Vers. chez Perin. _____

Confirmé après lecture faite:

Savary Ernest

L'officier de l'état civil:

S. Joachim Rapin

N° 32
 Charles Louis
 Comte

Le dix huit jours _____ mil huit cent septante
 sept _____ à onze _____ heures _____ après midi est décédé
 à Payerne, en Suury _____
 de affection organique du cœur _____ selon _____ certificat médical,
 Charles Louis Comte (Profession:) agriculteur fils
 de Benjamin _____ et de Jeanne DeLompierre
 (Etat civil:) veuf de Jeanne née Bonini _____
 de Payerne _____ domicilié à Payerne (Religion:) protestant
 né le vingt sept Décembre mil huit cent un _____
 Inscrit au présent registre le vingt jours _____ mil huit cent
 septante sept _____ sur la déclaration de Marie Cornuz sage
 femme de Luby domiciliée à Payerne. _____

Confirmé après lecture faite:

M^e Cornuz Agnès

L'officier de l'état civil:

S. Joachim Rapin

N° 33

Louis Abram
Somini

Le vingt jours _____ mil huit cent septante
sept _____ à huit heures _____ après midi est décédé
à Corges vicie Sayerne _____
de cancer à l'estomac _____ selon certificat médical,
Louis Abram Somini _____ (Profession:) Agriculteur fils
de Samuel _____ et de Marguerite née Bonnet
(Etat civil:) marié à Jeanne Esther Sauthier _____
de Sayerne _____ domicilié à Sayerne (Religion:) protestant
né le ? _____ Juillet _____ mil huit cent quinze _____

Inscrit au présent registre le vingt trois jours _____ mil huit cent
septante sept sur la déclaration de Marianne Guinche
sage femme de Dombresson domiciliée à Sayerne

Confirmé après lecture faite:

Marianne Guinche

L'officier de l'état civil:

D. Mathias Rapin

N° 34

Mariette Savary
a été ensevelie à Ville-
neuve (Triboung)
D. Mathias Rapin

Le vingt deux jours _____ mil huit cent septante
sept _____ à sept heures _____ avant midi est décédée
à Vers. chez Perrin, vicie Sayerne _____
de squarre à l'estomac _____ selon certificat médical,
Mariette Savary _____ (Profession:) _____ fille
de Joseph Bays _____ et de Marianne Soulet _____
(Etat civil:) mariée à Jean Joseph Savary _____
des Grangelles (Triboung) domiciliée à Vers chez Perrin (Religion:) catholique
née le dix huit avril _____ mil huit cent dix huit _____

Inscrit au présent registre le vingt trois jours _____ mil huit cent
septante sept sur la déclaration de Jean Joseph Savary
des Grangelles domicilié Vers chez Perrin _____

Confirmé après lecture faite:

Jean Joseph Savary

L'officier de l'état civil:

Communiqué à l'officier de l'état civil des
Grangelles.

D. Mathias Rapin

N^o 35
Julia Louisa Emma
Destraz

Le vingt six jours _____ mil huit cent Septante
sept _____ à neuf _____ heures _____ avant midi est décédé e
à Payerne, rue des Granges _____
de convulsions _____ selon _____ certificat médical,
Julia Louisa Emma Destraz (Profession:) _____ fille naturelle
de _____ et de Louise Benjamine _____
(Etat civil:) _____
de Essertes _____ domiciliée à Payerne (Religion:) _____
née le vingt trois Octobre mil huit cent septante six _____
Inscrit au présent registre le vingt sept jours _____ mil huit cent
septante sept sur la déclaration de Jeanne Destraz ne Cuyze
d'Essertes, domiciliée à Payerne.

Confirmé après lecture faite:

Jeanne Destraz

L'officier de l'état civil:

Communiqué à l'officier de l'état civil d'Oron

S: Joakim Rapin

N^o 36
Elise Juller

Le cinq Avril _____ mil huit cent Septante
sept _____ à une _____ heure _____ avant midi est décédé e
à Vers-chez-les-Val Payerne _____
de affection organique du coeur _____ selon _____ certificat médical,
Elise Juller (Profession:) _____ fille
de Jean Heimann _____ et de Susanne Eugénie
(Etat civil:) mariée à Antoine Juller _____
de Reichenbach (Berne) domicilié à Vers-chez-les-Val (Religion:) protestante
née le ? Décembre _____ mil huit cent vingt trois _____
Inscrit au présent registre le sept Avril _____ mil huit cent
septante sept sur la déclaration de Jean Juller fils de la dé-
funct. de Reichenbach domicilié à Coppet.

Confirmé après lecture faite:

Josannet Müller

L'officier de l'état civil:

Communiqué à l'officier de l'état civil de
Reichenbach

S: Joakim Rapin

N° 37
Henri Benjamin
Hermann

Le cinq avril _____ mil huit cent septante
sept _____ à six _____ heures _____ après midi est décédé
à Payerne, rue des Groulins _____
de croup et angine couenneuse _____ selon certificat médical,
Henri Benjamin Hermann _____ (Profession:) _____ fils légitime
de Henri Samuel _____ et de Sydie Groux _____
(Etat civil:) célibataire _____
de Payerne _____ domicilié à Payerne _____ (Religion:) protestante
né le vingt un septembre mil huit cent septante quatre
Inscrit au présent registre le sept avril _____ mil huit cent
septante sept sur la déclaration de Henri Samuel Hermann
de Payerne domicilié à Payerne _____

Confirmé après lecture faite:
Henri Hermann

L'officier de l'état civil:
L. J. Gauthier Dupin

N° 38
Marguerite Joyoz

Le seize avril _____ mil huit cent septante
sept _____ à huit _____ heures _____ avant midi est décédée
à Payerne, rue de la Tuilerie _____
de mort subite _____ selon certificat médical,
Marguerite Joyoz _____ (Profession:) _____ fille
de Jean Samuel Willomet et de Madeleine Tomini _____
(Etat civil:) mariée à Abram Joyoz _____
de Grandcour _____ domicilié à Payerne _____ (Religion:) protestante
née le huit novembre _____ mil sept cent nonante sept _____
Inscrit au présent registre le dix huit avril _____ mil huit cent
septante sept sur la déclaration de Daniel David dit Louis
Joyoz de Grandcour, domicilié à Payerne _____

Confirmé après lecture faite:
Daniel David dit Louis Joyoz

L'officier de l'état civil:
L. J. Gauthier Dupin

Communiqué à l'officier de l'état civil de Grandcour

N^o 39
Jean Balthasar
Hermann

Le dix sept avril _____ mil huit cent septante
sept _____ à onze heures _____ avant midi est décédé
à Payerne en Suisse _____
de pneumonie aiguë _____ selon certificat médical,
Jean Balthasar Hermann (Profession:) maçon fils _____
de François _____ et de Madeleine Penseyres
(Etat civil:) veuf de Jeanne Louise née Estoppey _____
de Payerne _____ domicilié à Payerne (Religion:) protestante
né le treize avril _____ mil sept cent nonante neuf
Inscrit au présent registre le dix neuf avril _____ mil huit cent
septante sept sur la déclaration de Felise Hermann de
Payerne domiciliée à Payerne.

Confirmé après lecture faite:

Felise Hermann Berguer

L'officier de l'état civil:

L. Gauthier Rapin

N^o 40
Rose Somini

Le dix huit avril _____ mil huit cent septante
sept _____ à douze heures de la nuit _____ midi est décédé e
à Erabloz rière Payerne _____
de pleuro pneumonie aiguë _____ selon certificat médical,
Rose Somini (Profession:) fille _____
de Jean Louis Dikrus _____ et de Marguerite Strus _____
(Etat civil:) veuve de David Jérôme Somini _____
de Payerne _____ domiciliée à Erabloz (Religion:) protestante
née le dix huit août _____ mil huit cent cinq _____
Inscrit au présent registre le vingt un avril _____ mil huit cent
septante sept sur la déclaration de Marie Cornuz sage-
femme de Lutry domiciliée à Payerne.

Confirmé après lecture faite:

M^e Cornuz sage fem

L'officier de l'état civil:

L. Gauthier Rapin

N° 41
 Marguerite Joye

Le dix sept Avril _____ mil huit cent septante
 sept _____ à huit _____ heures _____ avant midi est décédé
 à été trouvé sur le territoire de la Commune de Payerne
 de lieu dit au Bernes, le cadavre de certificat médical,
 Marguerite Joye _____ (Profession:) _____ fille
 de Jacques Joye _____ et de _____

(Etat civil:) _____

de Joannens (Sibomy) domiciliée à Joannens (Religion:) _____

né le _____ âgé d'environ septante mil ans _____

Inscrit au présent registre le vingt un avril _____ mil huit cent
 septante sept sur la déclaration écrite de Ed. Groux greffier
 de la Justice de Paix du Cercle de Payerne. _____

Confirmé après lecture faite:

Annonce par écrit

L'officier de l'état civil:

Communiqué à l'officier de l'état civil de
 Joannens

S. J. Krapin

N° 42
 Emile Heiz

Le vingt un avril _____ mil huit cent septante
 sept _____ à sept _____ heures et demie _____ avant midi est décédé
 à Payerne rue de Lousanne _____
 de faiblesse constitutionnelle _____ selon _____ certificat médical,
 Emile Heiz _____ (Profession:) fils légitime _____
 de Rodolphe _____ et de Marie Célestine Roulin

(Etat civil:) Célibataire _____

de Reinach (Argovie) domicilié à Payerne (Religion:) protestant
 né le sept avril _____ mil huit cent septante sept _____

Inscrit au présent registre le vingt deux avril _____ mil huit cent
 septante sept sur la déclaration de Rodolphe Heiz de
 Reinach domicilié à Payerne. _____

Confirmé après lecture faite:

Rodolphe Heiz.

L'officier de l'état civil:

Communiqué à l'officier de l'état civil de
 Reinach

S. J. Krapin

N° 43
Robert Bonny

Le vingt neuf avril _____ mil huit cent septante
sept _____ à douze heures _____ midi est décédé
à Sayerne, Grande Rue _____
de bronchite aiguë _____ selon certificat médical,
Robert Bonny _____ (Profession:) fils légitime
de Jean Jacques _____ et de Julie Louise Cuany _____
(Etat civil:) _____
de Chevroux _____ domicilié à Sayerne _____ (Religion:) protestant
né le seize mars _____ mil huit cent septante six _____
Inscrit au présent registre le premier mai _____ mil huit cent
septante sept sur la déclaration de Jean Jacques Bonny de
Chevroux domicilié à Sayerne _____

Confirmé après lecture faite:

Jacques Bonny

L'officier de l'état civil:

Communiqué à l'officier de l'état civil de
(Chevroux) Grandcour

L. J. Mathias Rapin

N° 44
Madeleine Marguerite
Bossy

Le huit mai _____ mil huit cent septante
sept _____ à trois heures _____ après _____ midi est décédé e
à Sayerne en Suary _____
de indigestion _____ selon certificat médical,
Madeleine Marguerite Bossy _____ (Profession:) _____ fille
de Pierre Bernard de Scheitelbergues et de Madeleine Willommet _____
(Etat civil:) veuve de Samuel Benjamin Bossy _____
de Sayerne _____ domiciliée à Sayerne _____ (Religion:) protestante
née le trois Décembre _____ mil huit cent neuf _____
Inscrit au présent registre le dix mai _____ mil huit cent
septante sept sur la déclaration de ^{Louise dite} Marianne Kratinger née
Bossy de Dudinggen (Fribourg) domiciliée à Sayerne _____

Confirmé après lecture faite:

Louis Kratiger

L'officier de l'état civil:

L. J. Mathias Rapin

N° 45
Philippe Emmanuel
Filleux

Le douze mai _____ mil huit cent septante
sept _____ à douze heures un quart _____ avant midi est décédé
à Payerne rue du Senger _____
de vieillesse _____ selon _____ certificat médical,
Philippe Emmanuel Filleux (Profession:) journalier fils _____
de Samuel _____ et de Jeanne Jeanne Saunin _____
(Etat civil:) Veuf de Jeanne Rose née Cessenay _____
de Payerne _____ domicilié à Payerne (Religion:) protestant
né le douze jours _____ mil sept cent quarante deux _____
Inscrit au présent registre le quatorze mai _____ mil huit cent
septante sept _____ sur la déclaration de Fritz Matthys de Wy-
ligen (Berne) domicilié à Payerne.

Confirmé après lecture faite:

Fritz Matthys

L'officier de l'état civil:

S. Mathier Ropin

N° 46
Paul Ney

Le dix huit mai _____ mil huit cent septante
sept _____ à neuf heures _____ avant midi est décédé
à Erabloz rue Payerne _____
de croup _____ selon _____ certificat médical,
Paul Ney (Profession:) fils légitime _____
de Daniel _____ et de Jenny Estoppel _____
(Etat civil:) célibataire _____
de Payerne _____ domicilié à Erabloz (Religion:) protestant
né le vingt un Février _____ mil huit cent septante quatre _____
Inscrit au présent registre le dix neuf mai _____ mil huit cent
septante sept _____ sur la déclaration de Daniel Ney de Pa-
yerne domicilié à Erabloz.

Confirmé après lecture faite:

Daniel Ney Estoppel

L'officier de l'état civil:

S. Mathier Ropin

n° 47

Jeanne Marguerite
Rosine Saccard

Cette personne a été ensevelie à
L'abbaye de Mouchy-lez-Compiègne
par M. le pasteur Dupin

Le vingt quatre mai _____ mil huit cent septante
sept _____ à dix _____ heures _____ après midi est décédé e
à Bayenne, à l'Infirmerie de la Broye _____
de fièvre typhoïde _____ selon _____ certificat médical,
Jeanne Marguerite Rosine Saccard (Profession:) Blanchisseuse, fille
de Nicolas Cornu _____ et de Joséphine Forand _____
(Etat civil:) mariée à Jules Saccard _____
de St^e Croix _____ domicilié à Bayenne (Religion:) catholique
né le vingt sept mars _____ mil _____ cent _____
Inscrit au présent registre le vingt six mai _____ mil huit cent
septante _____ sur la déclaration de Samuel Nicollier infirmier
de Donatry domicilié à Bayenne _____

Confirmé après lecture faite:

Samuel Nicollier

L'officier de l'état civil:

Communiqué à l'officier de l'état civil de
St^e Croix

L. J. Guéhenne Dupin

n° 48

Jeanne Julie
Bujard

Approuve la radiation de mots
"Buis et Lutry" qui sont remplacés
par Henri Ferdinand Guichon
L. J. Guéhenne Dupin

Le vingt cinq mai _____ mil huit cent septante
sept _____ à six _____ heures _____ avant midi est décédé e
à Bayenne Grande Rue _____
de néphrite albumineuse _____ selon _____ certificat médical,
Jeanne Julie Bujard (Profession:) Tailleuse fille
de ^{Henri Ferdinand Guichon} ~~Buis et Lutry~~ _____ et de Jeanne Madeleine ni Valloixan
(Etat civil:) veuve de Jean Louis Bujard _____
de Buis et Lutry _____ domicilié à Bayenne (Religion:) protestante
née le dix huit Juin _____ mil huit cent vingt six _____
Inscrit au présent registre le vingt sept mai _____ mil huit cent
septante sept _____ sur la déclaration de Jeanne Guichon sage-
femme de Dombreson domiciliée à Bayenne _____

Confirmé après lecture faite:

Marianne Guichon

L'officier de l'état civil:

Communiqué aux officiers de l'état civil de Lully et
Lutry

L. J. Guéhenne Dupin

N° 49

Emma Dessauges

Le vingt six juin mil huit cent septante sept à neuf heures après midi est décédé à Payerne, rue des Granges de varicole selon certificat médical, Emma Dessauges (Profession:) fille légitime de Jacques Louis et de Henriette Louise Duponex (Etat civil:) célibataire de Waz domicilié à Payerne (Religion:) protestante né le quatorze Janvier mil huit cent septante trois Inscrit au présent registre le vingt neuf juin mil huit cent septante sept sur la déclaration de Josianne Guinche sage femme de Dombrefon domiciliée à Payerne

Confirmé après lecture faite:

Marianne Guinche

L'officier de l'état civil:

Communiqué à l'officier de l'état civil de Peyr

L. Guayther Rupin

N° 50

Jules Henri Savary

Le vingt neuf juin mil huit cent septante sept à quatre heures après midi est décédé à Payerne, rue des Deux Fours de dianthie selon certificat médical, Jules Henri Savary (Profession:) fils naturel de _____ et de Marie Savary (Etat civil:) _____ de Payerne domicilié à Payerne (Religion:) protestant né le quatre jours mil huit cent septante sept Inscrit au présent registre le huit un juin mil huit cent septante sept sur la déclaration de Marie Cornuz sage femme de Dutry domiciliée à Payerne

Confirmé après lecture faite:

M^e Cornuz Sage fem

L'officier de l'état civil:

L. Guayther Rupin

N° 51

Adolphe Souller

Le vingt neuf jour _____ mil huit cent septante
sept _____ à cinq heures _____ après midi est décédé
à Payerne, Grande Rue _____
de pleuro-pneumonie avec delirium tremens _____ selon certificat médical,
Adolphe Souller _____ (Profession:) cuisinier fils _____
de Friedrich Henri _____ et de Frédérique née Paschoud _____
(Etat civil:) célibataire _____
de Payerne _____ domicilié à Payerne (Religion:) protestant _____
né le vingt trois Juillet _____ mil huit cent quarante sept _____
Inscrit au présent registre le trente un jour _____ mil huit cent
septante sept _____ sur la déclaration de Jeanne Cornuz sage
femme de Lully domiciliée à Payerne _____

Confirmé après lecture faite:

M^{me} Cornuz Sage-femme

L'officier de l'état civil:

S: Joakim Rapin

N° 52

Ernest Saquenod

Le trente jour _____ mil huit cent septante
sept _____ à douze heures _____ midi est décédé
à Payerne, aux Rammes, maison Savary _____
de convulsions _____ selon certificat médical,
Ernest Saquenod _____ (Profession:) fils légitime _____
de Constant Emile Ernest et de Marie Rosine Haussel _____
(Etat civil:) _____
de Olérys _____ domicilié à Payerne (Religion:) _____
né le dix neuf Février _____ mil huit cent septante sept _____
Inscrit au présent registre le trente un jour _____ mil huit cent
septante sept _____ sur la déclaration de Marie Rosine Saquenod
d'Olérys domiciliée à Payerne _____

Confirmé après lecture faite:

Marie Saquenod

L'officier de l'état civil:

Communiqué à l'officier de l'état civil de
Lully

S: Joakim Rapin

N° 53

Samuel Desmendes

Le vingt neuf juin _____ mil huit cent septante
sept _____ à dix _____ heures _____ après midi est décédé
à Payerne, en Ghabigny _____
de rougeole _____ selon certificat médical,
Samuel Desmendes _____ (Profession:) fils légitime _____
de Jean François _____ et de Jeanne Eugénie Jeanne Trizzi _____
(Etat civil:) _____
de Rupiez _____ domicilié à Payerne _____ (Religion:) protestant
né le vingt quatre Juin mil huit cent septante six _____
Inscrit au présent registre le premier Juin _____ mil huit cent
septante sept _____ sur la déclaration de Marianne Quinche sage-
femme de Dombrefon domiciliée à Payerne _____

Confirmé après lecture faite:

Marianne Quinche

L'officier de l'état civil:

Communiqué à l'officier de l'état civil de
Corcelles le Grand.

L. J. Gerber

N° 54

Lia Isaline
Gerber

Le premier Juin _____ mil huit cent septante
sept _____ à trois _____ heures _____ après midi est décédé
à Payerne, rue des Blanchisseuses _____
de gastro-entérite aiguë _____ selon certificat médical,
Lia Isaline Gerber _____ (Profession:) fille légitime _____
de Henri Auguste _____ et de Rosine née Leppieraz _____
(Etat civil:) célibataire _____
de Oberentz (Berne) _____ domicilié à Payerne _____ (Religion:) protestant
née le vingt six Septembre mil huit cent septante six _____
Inscrit au présent registre le trois Juin _____ mil huit cent
septante sept _____ sur la déclaration de Henri Auguste Gerber
d'Oberentz domicilié à Payerne _____

Confirmé après lecture faite:

Henri Gerber

L'officier de l'état civil:

Communiqué à l'officier de l'état civil de
Borgoye.

L. J. Gerber

N^o 55
Julius Siegenthaler

Le deux Juin _____ mil huit cent septante
sept _____ à douze heures _____ midi est décédé
à Payerne, rue du Berger _____
de Rougeole et bronchite _____ selon certificat médical,
Julius Siegenthaler _____ (Profession:) fils légitime
de Charles _____ et de Serena Haussener _____
(Etat civil:) Célibataire _____
de Trub (Berne) _____ domicilié à Payerne (Religion:) protestant
né le vingt un Juin _____ mil huit cent septante cinq _____
Inscrit au présent registre le quatre Juin _____ mil huit cent
septante sept sur la déclaration de Marie Siegenthaler de
Trub domiciliée à Payerne _____

Confirmé après lecture faite:

Marie Siegenthaler

L'officier de l'état civil:

Communiqué à l'officier de l'état civil de
Trub

L. J. J. Rappin

N^o 56
Marie Emma
Keller

Le premier Juin _____ mil huit cent septante
sept _____ à sept heures _____ après midi est décédée
à Payerne, rue à Thomas _____
de rougeole et croup _____ selon certificat médical,
Marie Emma Keller _____ (Profession:) fille légitime
de Jean Frédéric _____ et de Anne Susette Salvin _____
(Etat civil:) célibataire _____
de Payerne et Orbe _____ domiciliée à Payerne (Religion:) protestante
née le vingt six Septembre _____ mil huit cent septante six _____
Inscrit au présent registre le quatre Juin _____ mil huit cent
septante sept sur la déclaration de Jean Frédéric Keller de
Payerne et Orbe domicilié à Payerne _____

Confirmé après lecture faite:

J. Keller

L'officier de l'état civil:

Communiqué à l'officier de l'état civil d'Orbe

L. J. J. Rappin

N° 57
Paul Eugène
Desmeules

Le premier Juin _____ mil huit cent septante
sept _____ à onze _____ heures _____ après midi est décédé
à Payerne, en Glatigny _____
de rougeole _____ selon certificat médical,
Paul Eugène Desmeules (Profession:) fils légitime _____
de Jean François _____ et de Marie Eugénie Jeanne Trizzi
(Etat civil:) célibataire _____
de Bopruz _____ domicilié à Payerne (Religion:) protestant
né le vingt-cinq Juin _____ mil huit cent septante six _____
Inscrit au présent registre le quatre Juin _____ mil huit cent
septante sept _____ sur la déclaration de Marianne Guinche Sage
femme de Dombrepou domiciliée à Payerne _____

Confirmé après lecture faite:

Marianne Guinche

L'officier de l'état civil:

Communiqué à l'officier de Corulles le Sonat

L. G. Rasin

N° 58
Eugène Perrin

Le trois Juin _____ mil huit cent septante
sept _____ à huit _____ heures _____ avant midi est décédé
à Payerne, rue de Lansonne _____
de diarrhée _____ selon certificat médical,
Eugène Perrin (Profession:) fils naturel _____
de _____ et de Elise Julie Perrin _____
(Etat civil:) _____
de Payerne _____ domicilié à Payerne (Religion:) _____
né le neuf mai _____ mil huit cent septante sept _____
Inscrit au présent registre le cinq Juin _____ mil huit cent
septante sept _____ sur la déclaration de Louise fille de Samuel Nicolas
Tomini de Payerne domiciliée à Payerne. _____

Confirmé après lecture faite:

Loe Tomini

L'officier de l'état civil:

L. G. Rasin

N° 59

Ramseyer

Le cinq Juin _____ mil huit cent septante
sept _____ à huit _____ heures _____ avant midi est décédé
à Vers. chez. Perrin rière Payerne _____
de avant l'accouchement _____ certificat médical,
un enfant du sexe masculin — (Profession:) fils légitime —
de Emile Ramseyer _____ et de Louise Jéan _____
(Etat civil:) _____
de Signan (Comm.) _____ domicilié à Vers. chez. Perrin (Religion:) _____
né le _____ mil _____ cent _____
Inscrit au présent registre le six Juin _____ mil huit cent
septante sept _____ sur la déclaration Emile Ramseyer de Signan
domicilié Vers. chez. Perrin rière Payerne _____

Confirmé après lecture faite:

Emile Ramseyer

L'officier de l'état civil:

L. J. Walker Rupin

N° 60

Pauline Anna
Pasteur

Le six Juin _____ mil huit cent septante
sept _____ à onze _____ heures _____ avant midi est décédé
à Payerne, rue des Granges _____
de entente des petits enfants _____ selon _____ certificat médical,
Pauline Anna Pasteur _____ (Profession:) fille naturelle
de _____ et de Marie Philippine Pasteur _____
(Etat civil:) _____
de Gr. Croix _____ domiciliée à Payerne (Religion:) protestante
née le dix sept Février _____ mil huit cent septante sept _____
Inscrit au présent registre le huit Juin _____ mil huit cent
septante sept _____ sur la déclaration de Marianne Guinche
veuve femme de Dombesson domiciliée à Payerne. _____

Confirmé après lecture faite:

Marianne Guinche

L'officier de l'état civil:

Communiqué à l'officier de l'état civil de
Gr. Croix

L. J. Walker Rupin

N° 61
 Jenny Charlotte
 Meyer

Le huit Juin _____ mil huit cent septante
 sept _____ à dix _____ heures _____ avant midi est décédé
 à Payenne Grande Rue _____
 de entérite des petits enfants _____ selon certificat médical,
 Jenny Charlotte Meyer (Profession:) fille légitime
 de Auguste _____ et de Jenny Charlotte Guinche
 (Etat civil:)
 de Exten (Pustel) domicilié à Payenne (Religion:)
 né le douze Avril _____ mil huit cent septante sept
 Inscrit au présent registre le dix Juin _____ mil huit cent
 septante sept sur la déclaration de Jeanne Guinche veuve
 femme de Dombrosson domiciliée à Payenne _____

Confirmé après lecture faite:

Marianne Guinche

L'officier de l'état civil:

Communiqué au Département de Justice et Police S. Mathias Dupin

N° 62
 Henri Villommet

Le douze Juin _____ mil huit cent septante
 sept _____ à cinq _____ heures _____ avant midi est décédé
 à Payenne en Suary _____
 de rougeole et érysipèle _____ selon certificat médical,
 Henri Villommet (Profession:) fils légitime
 de Louis _____ et de Susanne Julie Desargens
 (Etat civil:) célibataire
 de Payenne domicilié à Payenne (Religion:) protestant
 né le trois Juillet _____ mil huit cent septante cinq
 Inscrit au présent registre le quatorze Juin _____ mil huit cent
 septante sept sur la déclaration de Louis Villommet de
 Payenne y domicilié _____

Confirmé après lecture faite:

Louis Villommet

L'officier de l'état civil:

S. Mathias Dupin

63
Georges Dance

Le vingt trois Juin _____ mil huit cent septante
sept _____ à une _____ heure _____ avant midi est décédé
à Payenne, rue de Lorraine _____
de inflammation de cou et de la poitrine selon certificat médical,
Georges Dance _____ (Profession:) fils légitime _____
de Georges Pierre _____ et de Jeanne Susanne Chappuis
(Etat civil:) célibataire _____
de Lully et Dillelle domicilié à Payenne (Religion:) protestant
né le trois Novembre _____ mil huit cent septante cinq _____
Inscrit au présent registre le vingt cinq Juin _____ mil huit cent
septante sept _____ sur la déclaration de Sophie Dance de Lully
et Dillelle domiciliée à Payenne _____

Confirmé après lecture faite:

Sophie Dance

L'officier de l'état civil:

Communiqué aux officiers de l'état civil de
Lully et Cully

L. Mathias Rapin

64
Elise Cécile
Guignard

Le vingt cinq Juin _____ mil huit cent septante
sept _____ à sept _____ heures _____ après midi est décédé e
à Payenne, rue de l'Hôpital _____
de croup _____ selon _____ certificat médical,
Elise Cécile Guignard _____ (Profession:) fille légitime _____
de François Louis _____ et de Gina Jeanne _____
(Etat civil:) célibataire _____
de Dieu _____ domiciliée à Payenne (Religion:) protestante
née le vingt quatre Avril _____ mil huit cent septante six _____
Inscrit au présent registre le vingt sept Juin _____ mil huit cent
septante sept _____ sur la déclaration de Marianne Guinche
veuve femme de Dombrosson domiciliée à Payenne _____

Confirmé après lecture faite:

Marianne Guinche

L'officier de l'état civil:

Communiqué à l'officier de l'état civil
de Dieu

L. Mathias Rapin

N° 65
Gustave Estoppey

Le vingt sept Juin _____ mil huit cent septante sept _____ à une _____ heure _____ avant midi est décédé à Payerne, à l'Infirmerie de la Broye _____ de empyeine _____ selon certificat médical, Gustave Estoppey _____ (Profession:) _____ fils de _____ et de Marguerite Estoppey _____ (Etat civil:) célibataire _____ de Trey _____ domicilié aux Granges-sous-Trey (Religion:) protestant né le huit Juillet _____ mil huit cent cinquante huit _____ Inscrit au présent registre le vingt neuf Juin _____ mil huit cent septante sept _____ sur la déclaration de Samuel Nicollier infirmier de Donatya domicilié à Payerne _____

Confirmé après lecture faite:

Samuel Nicollier

L'officier de l'état civil:

Communiqué à l'officier de l'état civil de Trey

L. Gauthier Rapin

N° 66
Mathilde Julia Imhoos

Le onze Juillet _____ mil huit cent septante sept _____ à neuf _____ heures _____ avant midi est décédée à Payerne, rue de l'Hôpital _____ de entérite des petits enfants _____ selon certificat médical, Mathilde Julia Imhoos _____ (Profession:) fille naturelle de _____ et de Lydie _____ (Etat civil:) célibataire _____ de Avenches _____ domiciliée à Payerne (Religion:) protestant née le seize Décembre _____ mil huit cent septante six _____ Inscrit au présent registre le quinze Juillet _____ mil huit cent septante sept _____ sur la déclaration de Marianne Guinche sage-femme de Dombrefon domiciliée à Payerne. _____

Confirmé après lecture faite:

Marianne Guinche

L'officier de l'état civil:

Communiqué à l'officier de l'état civil d'Avenches

L. Gauthier Rapin

N° 67
Emma Susanne
Jejoannier

Le douze Juillet _____ mil huit cent septante
sept _____ à onze _____ heures _____ avant midi est décédée
à Payerne, rue du Marché _____
de voyageuse _____ selon certificat médical,
Emma Susanne Jejoannier (Profession:) fille légitime
de Auguste _____ et de Marie Falconnier _____
(Etat civil:) célibataire _____
de Yvernières _____ domiciliée à Payerne (Religion:) protestante
née le dix sept Septembre _____ mil huit cent septante six _____
Inscrit au présent registre le quatorze Juillet _____ mil huit cent
septante sept _____ sur la déclaration de Marianne Guinche sage
femme de Dombresson domiciliée à Payerne _____

Confirmé après lecture faite:

Marianne Guinche

L'officier de l'état civil:

Communiqué à l'officier de l'état civil de
Yvernières

L^e J. J. Rapin

N° 68
Lucie Henriette
Brun

Le treize Juillet _____ mil huit cent septante
sept _____ à quatre _____ heures _____ avant midi est décédée
à Payerne, Grande Rue _____
de enseignante _____ selon certificat médical,
Lucie Henriette Brun (Profession:) fille légitime
de Auguste _____ et de Henriette Perrinaz _____
(Etat civil:) célibataire _____
de Oulens _____ domiciliée à Payerne (Religion:) protestante
née le neuf Juin _____ mil huit cent soixante huit _____
Inscrit au présent registre le quinze Juillet _____ mil huit cent
septante sept _____ sur la déclaration de Marie Cornuz sage fem-
me de Sully domiciliée à Payerne _____

Confirmé après lecture faite:

M^{lle} Cornuz S^ge fem

L'officier de l'état civil:

Communiqué à l'officier de l'état civil
d'Orsines.

L^e J. J. Rapin

N° 69

Marthe Hofer

Le vingt un Juillet _____ mil huit cent septante sept _____ à trois heures _____ après midi est décédée à Payerne, en Suisse _____

de _____ certificat médical,

Marthe Hofer _____ (Profession:) fille légitime de Frédéric _____ et de Louise Antoinette Rugin _____

(Etat civil:) célibataire _____

de Donatye _____ domiciliée à Payerne (Religion:) protestante

née le vingt trois mai _____ mil huit cent septante sept _____

Inscrit au présent registre le vingt trois Juillet _____ mil huit cent

septante sept sur la déclaration de Frédéric Hofer agriculteur de Donatye domicilié à Payerne _____

Confirmé après lecture faite: Friedrich Hofer.

L'officier de l'état civil:

Communiqué à l'officier de l'état civil d'Arvens

S. Mathias Rugin

N° 70

Abram Joray

Le vingt sept Juillet _____ mil huit cent septante sept _____ à onze heures _____ avant midi est décédé

à Payerne, rue des Moulins _____

de affection organique du cœur _____ selon _____ certificat médical,

Abram Joray _____ (Profession:) agriculteur fils

de Jean Joray _____ et de Marie Anne Duran _____

(Etat civil:) veuf de Marguerite Willommet _____

de Grandcour _____ domicilié à Payerne (Religion:) protestant

né le ? Octobre _____ mil sept cent nonante cinq _____

Inscrit au présent registre le vingt neuf Juillet _____ mil huit cent

septante sept sur la déclaration de Daniel David dit Louis Joray de Grandcour domicilié à Payerne _____

Confirmé après lecture faite:

D. J. dit Lomayor

L'officier de l'état civil:

Communiqué à l'officier de l'état civil de Grandcour

S. Mathias Rugin

N° 71
Berthe Gillommet

Le neuf Août _____ mil huit cent septante
sept _____ à six _____ heures _____ après _____ midi est décédée
à Sayenne en Glatigny _____
de diarrhée _____ selon certificat médical,
Berthe Gillommet _____ (Profession:) _____ fille légitime _____
de Louis Daniel _____ et de Catherine Hebli _____
(Etat civil:) célibataire _____
de Sayenne _____ domiciliée à Sayenne (Religion:) protestante
née le vingt cinq mai _____ mil huit cent septante sept _____
Inscrit au présent registre le onze Août _____ mil huit cent
septante sept sur la déclaration de Marianne Guinche sage-
femme de Dombrefon domiciliée à Sayenne _____

Confirmé après lecture faite:

Marianne Guinche

L'officier de l'état civil:

L. Guinche

N° 72
Pauline Françoise
Rey

Le dix Août _____ mil huit cent septante
sept _____ à huit _____ heures _____ après _____ midi est décédé e
à Sayenne rue de l'Hôpital _____
de pneumonie double _____ selon certificat médical,
Pauline Françoise Rey _____ (Profession:) _____ fille légitime _____
de François Jérôme David _____ et de Sophie Corbar _____
(Etat civil:) célibataire _____
de Sayenne _____ domiciliée à Sayenne (Religion:) protestante
née le vingt neuf juillet _____ mil huit cent septante deux _____
Inscrit au présent registre le onze Août _____ mil huit cent
septante sept sur la déclaration de Marianne Guinche sage-
femme de Dombrefon domiciliée à Sayenne _____

Confirmé après lecture faite:

Marianne Guinche

L'officier de l'état civil:

L. Guinche

N° 73
Rosa Julia Dioget

Le douze Août _____ mil huit cent septante sept _____ à deux heures _____ avant midi est décédée

à Payerne

de transport au cercueil selon _____ certificat médical,

Rosa Julia Dioget (Profession:) fille naturelle

de _____ et de Susette Jovianne Dioget

(Etat civil:) célibataire

de Combremont-le-Petit domiciliée à Payerne (Religion:) protestante

née le vingt un Avril _____ mil huit cent soixante huit _____

Inscrit au présent registre le treize Août _____ mil huit cent septante sept sur la déclaration de Susette Jovianne Monnier veuve Dioget de Bramelan épouse domiciliée à Payerne

Confirmé après lecture faite:

Susette Monnier Dioget

L'officier de l'état civil:

Communiqué à l'officier de l'état civil de Combremont le Grand

S. J. Rapin

N° 74
Emma Louise Gutznecht

Le douze Août _____ mil huit cent septante sept _____ à une heure _____ après midi est décédée

à Payerne, en Glatigny _____

de diarrhée _____ selon _____ certificat médical,

Emma Louise Gutznecht (Profession:) fille légitime

de Frédéric Samuel _____ et de Louise Savary _____

(Etat civil:) célibataire

de Oberried (Fribourg) domiciliée à Payerne (Religion:) protestante

née le huit Juillet _____ mil huit cent septante sept _____

Inscrit au présent registre le quatorze Août _____ mil huit cent septante sept sur la déclaration de Louise Gutznecht d'Oberried domiciliée à Payerne.

Confirmé après lecture faite:

Louise Gutznecht

L'officier de l'état civil:

Communiqué à l'officier de l'état civil de Payerne

S. J. Rapin

N° 25
Anna Olz

Le seize août _____ mil huit cent septante
sept _____ à sept _____ heures _____ avant midi est décédée
à Payerne à l'Infirmerie de la Bruye _____
de pyémie _____ selon certificat médical,
Anna Olz _____ (Profession:) _____ fille
de André Christen (Christen) et de Christine Jousli _____
(Etat civil:) veuve de Jean Olz _____
de Oberalm (Berne) domiciliée à Granges _____ (Religion:) protestante
né le six de quarante deux ans mil _____ cent _____
Inscrit au présent registre le dix huit août _____ mil huit cent
septante sept sur la déclaration de Samuel Nicolliez de Dombrey
tyre domicilié à Payerne _____

Confirmé après lecture faite:

Samuel Nicolliez

L'officier de l'état civil:

Communiqué aux officiers de l'état civil d'Oberalm
et de Granges

L. Joaquin Dupin

N° 26
Louis Daniel
Golliez

Le dix neuf août _____ mil huit cent septante
sept _____ à douze heures du jour _____ midi est décédé
à Prie & Claude rière Payerne _____
de affection organique du cœur _____ selon certificat médical,
Louis Daniel Golliez _____ (Profession:) Agriculteur, fils
de Daniel Nicolas ~~Payerne et Dubry~~ _____ et de Madeleine Givel _____
(Etat civil:) marié à Marie Susanne née Gauthier _____
de Payerne et Dubry domicilié à rière Payerne (Religion:) protestant
né le onze jours _____ mil huit cent dix huit _____
Inscrit au présent registre le vingt un août _____ mil huit cent
septante sept sur la déclaration de Marianne Guinche sage-
femme de Dombrey domiciliée à Payerne. _____

Confirmé après lecture faite:

Marianne Guinche

L'officier de l'état civil:

Communiqué à l'officier de l'état civil
de Dubry

L. Joaquin Dupin

Approuve la rectification des trois
mots ci. contre, remplacés par
Samuel Nicolliez

L. Joaquin Dupin

N° 77
 Marie Louise
 Perin

Le vingt août _____ mil huit cent septante
 sept _____ à une _____ heure _____ après _____ midi est décédée
 à Payerne, rue de Lausanne _____
 de entérite des petits enfants _____ selon _____ certificat médical,
 Marie Louise Perin _____ (Profession:) fille légitime _____
 de Louis Perin maréchal _____ et de Marie Louise Rapin _____
 (Etat civil:) célibataire _____
 de Payerne _____ domiciliée à Payerne (Religion:) protestante
 née le vingt cinq Janvier _____ mil huit cent septante sept _____
 Inscrit au présent registre le vingt deux août _____ mil huit cent
 septante sept _____ sur la déclaration de Marianne Guinche sage
 femme de Dombrefon domiciliée à Payerne _____

Confirmé après lecture faite:

Marianne Guinche

L'officier de l'état civil:

L. J. Rapin

N° 78
 Olivia Marie
 Battaini

Le vingt un août _____ mil huit cent septante
 sept _____ à neuf _____ heures _____ avant _____ midi est décédée
 à Payerne, rue du Chemin Neuf _____
 de méningite cérébrale aiguë _____ selon _____ certificat médical,
 Olivia Marie Battaini _____ (Profession:) fille _____
 de César Joseph Battaini maçon et de Julie née Doudin _____
 (Etat civil:) célibataire _____
 de Saint Laurent (Italie) domiciliée à Payerne (Religion:) catholique
 née le dix sept Octobre _____ mil huit cent septante _____
 Inscrit au présent registre le vingt trois août _____ mil huit cent
 septante sept _____ sur la déclaration de César Joseph Battaini de Saint
 Laurent (Italie) domicilié à Payerne _____

Confirmé après lecture faite:

César Battaini

L'officier de l'état civil:

Communiqué au Département de Justice et
 Police.

L. J. Rapin

N° 79
 Jeanne Louise
 Bossy

Le vingt six août _____ mil huit cent septante
 sept _____ à trois heures _____ après midi est décédé
 à Payerne, Grande Rue _____
 de _____ certificat médical,
 Jeanne Louise Bossy (Profession:) journalière fille
 de Jean François Pasche et de Marie Doye _____
 (Etat civil:) Veuve de Samuel Bossy _____
 de Payerne _____ domiciliée à Payerne (Religion:) protestant
 né le dix mars _____ mil huit cent quatorze _____
 Inscrit au présent registre le vingt huit août _____ mil huit cent
 septante sept sur la déclaration de Jean Daniel Philippe
 Tomini de Payerne y domicilié.

Confirmé après lecture faite:

Tomini Jean

L'officier de l'état civil:

J. Rapin

N° 80
 Joseph Jordasini

Le vingt neuf août _____ mil huit cent septante
 sept _____ à cinq heures _____ avant midi est décédé
 à Payerne, rue de l'Hôpital _____
 de pneumonie double _____ selon certificat médical,
 Joseph Jordasini (Profession:) fils légitime _____
 de Jacques _____ et de Louise Marie Françoise Jacquemat
 (Etat civil:) célibataire _____
 de Comolengo (Tessin) domicilié à Payerne (Religion:) catholique
 né le vingt trois juillet _____ mil huit cent septante sept _____
 Inscrit au présent registre le trente un août _____ mil huit cent
 septante sept sur la déclaration de Marianne Guinche sage
 femme de Dombreson domiciliée à Payerne _____

Confirmé après lecture faite:

Marianne Guinche

L'officier de l'état civil:

Communiqué à l'officier de l'état civil de
 Comolengo

J. Rapin

N^o 81
 Susanne Marie Elise
 Champion

Le trente août _____ mil huit cent septante
 sept _____ à sept heures _____ avant midi est décédé e
 à Payerne, rue de l'Hôpital _____
 de fièvre typhoïde _____ selon certificat médical,
 Susanne Marie Elise Champion (Profession:) fille légitime _____
 de Henri Auguste _____ et de Emilie Schindler _____
 (Etat civil:) célibataire _____
 de Payerne _____ domicilié e à Payerne (Religion:) protestante _____
 né e le vingt quatre juin _____ mil huit cent soixante quatre _____
 Inscrit au présent registre le trente un août _____ mil huit cent
 septante sept _____ sur la déclaration de Henri Auguste Champion
 menuisier de Payerne y domicilié. _____

Confirmé après lecture faite:

Champion Henri Auguste

L'officier de l'état civil:

S. J. Roupin

N^o 82
 Charles Henri
 Rossier

Le premier Septembre _____ mil huit cent septante
 sept _____ à deux heures _____ avant midi est décédé
 à Payerne, rue de l'Hôpital _____
 de faiblesse constitutionnelle _____ selon certificat médical,
 Charles Henri Rossier (Profession:) fils légitime _____
 de Charles Henri _____ et de Elise Ochs _____
 (Etat civil:) _____
 de Villazel _____ domicilié à Payerne (Religion:) _____
 né le trente un août _____ mil huit cent septante sept _____
 Inscrit au présent registre le trois Septembre _____ mil huit cent
 septante sept _____ sur la déclaration de Charles Henri Rossier
 charpentier de Villazel domicilié à Payerne _____

Confirmé après lecture faite:

Rossier

L'officier de l'état civil:

Communiqué à l'officier de l'état civil de Villazel.

S. J. Roupin

N^o 83
Jean Jacob
Joëller

Le six Septembre _____ mil huit cent septante
sept _____ à dix _____ heures _____ après midi est décédé
à Payerne à l'Infirmerie de la Broye
de fièvre typhoïde hémorragique _____ selon certificat médical,
Jean Jacob Joëller _____ (Profession:) tonnelier
de Oberembrach (Zurich) fils de Henri Joëller notaire
(Etat civil:) et de Elisabeth Frei célibataire
de _____ domicilié à Payerne (Religion:) protestant
né le six de trente un ans mil _____ cent _____
Inscrit au présent registre le huit Septembre _____ mil huit cent
septante sept sur la déclaration de Samuel Nicollier infirmier
d'Oleyres domicilié à Payerne _____

Confirmé après lecture faite:

Samuel Nicollier

L'officier de l'état civil:

Communiqué à l'officier de l'état civil de
Oberembrach

L. Joakim Rapin

N^o 84
Frédéric Rodolphe
Perrin

Le dix neuf Septembre _____ mil huit cent septante
sept _____ à trois _____ heures _____ avant midi est décédé
à Payerne, Grande Rue
de gastro entérite aiguë _____ selon certificat médical,
Frédéric Rodolphe Perrin _____ (Profession:) ancien notaire fils
de Daniel François _____ et de Charlotte née Rapin _____
(Etat civil:) épouse de Marguerite Elise Williamsy _____
de Payerne _____ domicilié à Payerne _____ (Religion:) protestant
né le cinq Juillet _____ mil huit cent _____
Inscrit au présent registre le vingt un Septembre _____ mil huit cent
septante sept sur la déclaration de Susette Doudin sœur femme
de Payerne son domicile _____

Confirmé après lecture faite:

Susette Doudin

L'officier de l'état civil:

L. Joakim Rapin

Tot. Civilstandamt Payerne, Ch. de Vand.

s décès A.

Folio 91

Fid!

Im Auftrage des Civilstandamtes Payerne, Ch. de Vand. ...

Satz:

Am 6. Sept. 1877. im dort wohnenden Johann Jakob Müller, ...

Herr Heinrich Müller, f. in Elisabetha Baumgartner, ...

zu ihrem Anzeigen haben die Herren Müller ...

Auftragswill!

Chambrach, am 16. Sept. 1877. (Ch. Zürich.)

pr. Civilstandamt: C. M. Bäuminger.



Form with fields for date of death (mil huit cent septante ...), location (Payerne), and official signature (L'officier de l'état civil: L. Jeanne Kupin).

N° 86 Jeanne Marie Civel

Main death certificate form containing details of Jeanne Marie Civel's death: date (Le vingt Septembre mil huit cent septante sept), time (à quatre heures), cause (de apoplexie cérébrale), parents (de Gabriel Détruy et de Jeanne Françoise née Bonzon), and official registration information.

N° 85
Eugène Bel

Le vingt Septembre _____ mil huit cent septante
sept _____ à douze heures _____ midi est décédé
à Payerne, rue de l'Hôpital _____
de _____ certificat médical,
Eugène Bel _____ (Profession:) fils légitime
de Alfred Louis Bel ^{vif} et de Emma ^{de} ^{Barre} _____
(Etat civil:) célibataire _____
de Payerne _____ domicilié à Payerne (Religion:) _____
né le dix neuf Septembre mil huit cent septante sept
Inscrit au présent registre le vingt deux Septembre _____ mil huit cent
septante sept sur la déclaration Alfred Louis Bel de
Payerne domicilié à Payerne _____

Confirmé après lecture faite:

Bellevare
[Signature]

L'officier de l'état civil:

L. Jeanne Dupin
[Signature]

N° 86
Jeanne Marie
Civiel

Le vingt Septembre _____ mil huit cent septante
sept _____ à quatre heures _____ avant midi est décédé e
à Payerne, rue de Yverdon _____
de apoplexie cérébrale _____ selon certificat médical,
Jeanne Marie Civiel _____ (Profession:) fille _____
de Gabriel Déruy _____ et de Jeanne Françoise née Bonzon
(Etat civil:) Veuve en seconde nocce de Daniel Samuel Civiel _____
de Payerne _____ domicilié à Payerne (Religion:) protestante
née le sept août _____ mil huit cent quatre _____
Inscrit au présent registre le vingt deux Septembre _____ mil huit cent
septante sept sur la déclaration de Marie Cornu sage fem:
me de Lutry domiciliée à Payerne _____

Confirmé après lecture faite:

M^{me} Cornu sage fem
[Signature]

L'officier de l'état civil:

L. Jeanne Dupin
[Signature]

N^o 87
Fanny Héritier

Le vingt deux Septembre mil huit cent septante sept à sept heures après midi est décédée à Payerne, rue de Lausanne de coqueluche et convulsion selon certificat médical, Fanny Héritier (Profession:) fille légitime de Charles Louis et de Sophie Salquin (Etat civil:) célibataire de Poulondins et Orzens domiciliée à Payerne (Religion:) protestante née le cinq Juillet mil huit cent septante cinq Inscrit au présent registre le vingt quatre Septembre mil huit cent septante sept sur la déclaration de Sophie Héritier de Poulondins et Orzens domiciliée à Payerne.

Confirmé après lecture faite:

Sophie Héritier

L'officier de l'état civil:

Communiqué aux officiers de l'état civil de Poulondins et Orzens

L. Jeanneret Chapin

N^o 88
Charles Auguste
Hoffer

Le vingt six Septembre mil huit cent septante sept à onze heures après midi est décédé à Payerne, sur la Place, bâtiment de l'ancien Collège de apoplexie cérébrale selon certificat médical, Charles Auguste Hoffer (Profession:) instituteur fils de Emmanuel et de Louise Hoffer (Etat civil:) veuf de Susanne Jeanne née Besson de Donatye domicilié à Payerne (Religion:) protestant né le vingt quatre Avril mil huit cent dix huit Inscrit au présent registre le vingt neuf Septembre mil huit cent septante sept sur la déclaration de Marie Cornu s'age. fem. me de Lutry domiciliée à Payerne

Confirmé après lecture faite:

M^o Cornu s'age. fem.

L'officier de l'état civil:

Communiqué à l'officier de l'état civil d'Annecy

L. Jeanneret Chapin

N° 89
Daniel Benjamin
Savary

Le premier Octobre _____ mil huit cent Septante
sept _____ à dix _____ heures _____ après midi est décédé
à Payerne sur la Place _____
de squinche à l'estomac _____ selon certificat médical,
Daniel Benjamin Savary (Profession:) agriculteur fils
de Samuel Nicolas _____ et de Susanne nie Odysse _____
(Etat civil:) Veuf de Sara Emilie nie Plumetier _____
de Payerne _____ domicilié à Payerne (Religion:) protestant
né le vingt un Janvier _____ mil sept cent nonante sept (1797)
Inscrit au présent registre le trois Octobre _____ mil huit cent
Septante sept sur la déclaration de Marie Cornu sage
femme de Lutzky domicilié à Payerne _____

Confirmé après lecture faite:

M^e Cornu sage fem

L'officier de l'état civil:

S: Joaquin Rupin

N° 90
Gavin

Le six Octobre _____ mil huit cent Septante
sept _____ à cinq _____ heures _____ après midi est décédé
à mort-né à Payerne rue de Louise _____
de _____ certificat médical,
un enfant du sexe féminin (Profession:) fille légitime
de Jean Gavin négociant et de Louise Rose Zumbach _____
(Etat civil:) _____
de Brenles _____ domicilié à Payerne (Religion:) _____
né le _____ mil _____ cent _____
Inscrit au présent registre le huit Octobre _____ mil huit cent
Septante sept sur la déclaration de Jean Gavin de Brenles
domicilié à Payerne _____

Confirmé après lecture faite:

J. Gavin

L'officier de l'état civil:

S: Joaquin Rupin

N^o 91
 Jeanne Salomé
 Givrel

Le onze Octobre _____ mil huit cent septante
 sept _____ à neuf _____ heures _____ avant midi est décédé e
 à Payenne, en Suany _____
 de affection organique du cœur _____ selon certificat médical,
 Jeanne Salomé Givrel _____ (Profession:) _____ fille
 de Isaac Benjamin Fivaz et de Jeanne Elisabeth Bossy
 (Etat civil:) Veuve d'Urbain Louis Givrel _____
 de Payenne _____ domiciliée à Payenne (Religion:) protestante
 née le dix huit jours _____ mil huit cent un _____
 Inscrit au présent registre le quinze Octobre _____ mil huit cent
 septante sept sur la déclaration de Isaac Bossy-Fivaz de
 Payenne y domicilié _____

Confirmé après lecture faite:

Isaac Bossy Fivaz

L'officier de l'état civil:

L. Joaquin Rapin

N^o 92
 Bel

Le quinze Octobre _____ mil huit cent septante
 sept _____ à onze _____ heures quarante cinq avant midi est ^{mort-né} ~~décédé~~
 à Payenne rue des Moulins _____
 de _____ selon certificat médical,
 un enfant du sexe masculin (Profession:) fils illégitime _____
 de _____ et de Marie Bel, Kailense
 (Etat civil:) _____
 de Payenne _____ domicilié à Payenne (Religion:) _____
 né le _____ mil _____ cent _____
 Inscrit au présent registre le seize Octobre _____ mil huit cent
 septante sept sur la déclaration de Susanne Marie Bel de
 Payenne domiciliée à Payenne. _____

Confirmé après lecture faite:

Marianne Bel

L'officier de l'état civil:

L. Joaquin Rapin

N° 93
Alphonse Gustave
Gerber

Le vingt quatre Octobre _____ mil huit cent septante
sept _____ à quatre heures et demie _____ après _____ midi est décédé
à Payenne, Rue des Blanchisseuses _____
de pneumonie aigue _____ selon _____ certificat médical,
Alphonse Gustave Gerber (Profession:) fils légitime _____
de Henri Auguste Gerber _____ et de Rosine Deppierras _____
(Etat civil:) Célibataire _____
de Oberweitz (Bunz) domicilié à Payenne (Religion:) protestant _____
né le quatre Juin _____ mil huit cent septante sept _____
Inscrit au présent registre le vingt six Octobre _____ mil huit cent
septante sept _____ sur la déclaration de Henri Auguste Gerber
d'Oberweitz domicilié à Payenne _____

Confirmé après lecture faite:

Henri Gerber

L'officier de l'état civil:

Communiqué à l'officier de l'état civil de
Hergobuenne

L. Joaël Rapin

N° 94
Paul Doudin

Le vingt six Octobre _____ mil huit cent septante
sept _____ à huit _____ heures _____ avant _____ midi est décédé
à Payenne, en Glatigny _____
de asphyxie _____ selon _____ certificat médical,
Paul Doudin (Profession:) fils légitime _____
de Samuel François Doudin _____ et de Marie Villommet _____
(Etat civil:) Célibataire _____
de Payenne _____ domicilié à Payenne (Religion:) _____
né le quatorze Octobre _____ mil huit cent septante sept _____
Inscrit au présent registre le vingt sept Octobre _____ mil huit cent
septante sept _____ sur la déclaration de Samuel François Doudin
de Payenne y domicilié _____

Confirmé après lecture faite:

Samuel Doudin

L'officier de l'état civil:

L. Joaël Rapin

13

no 95
 Samuel François
 Bonjour

Le deux Novembre _____ mil huit cent septante
 sept _____ à dix _____ heures _____ après _____ midi est décédé
 à Payerne rue de l'Hôpital _____
 de phthisie tuberculeuse _____ selon _____ certificat médical,
 Samuel François Bonjour _____ (Profession:) agriculteur fils
 de François _____ et de Jeanne Joret _____
 (Etat civil:) marié à Jeanne Marie née Charbon _____
 de Bligny _____ domicilié à Payerne (Religion:) protestant
 né le vingt deux Septembre mil huit cent vingt neuf _____
 Inscrit au présent registre le cinq Novembre _____ mil huit cent
 septante sept _____ sur la déclaration de Marianne Quinche sage
 femme de Dombeson domiciliée à Payerne _____

Confirmé après lecture faite:

Marianne Quinche

L'officier de l'état civil:

Communiqué à l'officier de l'état civil de
 St Sulpice

L. Joallher Rapin

no 96
 Frédéric Pasteur

Le cinq Novembre _____ mil huit cent septante
 sept _____ à onze _____ heures _____ avant _____ midi est décédé
 à Payerne, en Vully _____
 de _____ certificat médical,
 Frédéric Pasteur _____ (Profession:) fils légitime
 de Abram Isaac Pasteur époux Joret et de Rosalie Jeanette Galquin
 (Etat civil:) célibataire _____
 de St Croix _____ domicilié à Payerne (Religion:) protestant
 né le seize Octobre _____ mil huit cent septante sept _____
 Inscrit au présent registre le six Novembre _____ mil huit cent
 septante sept _____ sur la déclaration de Rosalie Jeanette Pasteur
 née Galquin de St Croix domiciliée à Payerne _____

Confirmé après lecture faite:

Jeanette Pasteur

L'officier de l'état civil:

Communiqué à l'officier de l'état civil de
 St Croix

L. Joallher Rapin

N° 97
 Elisabeth Madeleine
 Baumgartner

Le Quinze Novembre _____ mil huit cent Septante
sept _____ à quatre heures et demie après midi est décédé e
 à Payerne, rue de Lousanne _____
 de apoplexie cérébrale _____ selon certificat médical,
Elisabeth Madeleine Baumgartner (Profession:) _____ fille
 de David Nicolas Savary et de Sylvie de Jorin _____
 (Etat civil:) marie à Jacques Benjamin Baumgartner _____
 de Liestal (Vale Campagne) domiciliée à Payerne (Religion:) protestante
 née le vingt huit Novembre mil huit cent onze _____
 Inscrit au présent registre le dix sept Novembre _____ mil huit cent
Septante sept sur la déclaration de Henri Baumgartner
de Liestal domicilié à Payerne _____

Confirmé après lecture faite:

Henri Baumgartner

L'officier de l'état civil:

J. Joaëth Rupin

Communiqué à l'officier de l'état civil de
Liestal

N° 98
 Jeanne Marie
 Cherbuin

Le dix sept Novembre _____ mil huit cent Septante
sept _____ à dix heures _____ avant midi est décédé e
 à Payerne en Glatigny _____
 de affection organique du cœur _____ selon certificat médical,
Jeanne Marie Cherbuin (Profession:) _____ fille
 de Jean Jeunoud et de Jeanne Bercher _____
 (Etat civil:) Veuve de Benjamin Louis Cherbuin _____
 de Payerne domiciliée à Payerne (Religion:) protestante
 née le dix sept Février mil huit cent dix neuf _____
 Inscrit au présent registre le dix neuf Novembre _____ mil huit cent
Septante sept sur la déclaration de Jeanne Guinche
Sage femme de Dombrefon domiciliée à Payerne _____

Confirmé après lecture faite:

Marianne Guinche

L'officier de l'état civil:

J. Joaëth Rupin

n° 99
Louise Feyre

approuve la radiation d'un mort.
L. Mathias Dupin

Le vingt un novembre _____ mil huit cent septante
sept _____ à cinq heures _____ avant midi est décédé
à Payerne en Pré Perrin, maison du grand voie _____
de affection organique du cœur _____ selon certificat médical,
Louise Feyre _____ (Profession:) _____ fille
de Charles Beat Savary et de Joséphine Savary _____
(Etat civil:) mariée à Jules Feyre _____
de Chuzelles _____ domicilié à Payerne (Religion:) protestante
né le cinq septembre _____ mil huit cent quarante cinq _____
Inscrit au présent registre le vingt trois novembre _____ mil huit cent
septante sept sur la déclaration de Jules Feyre de Chuzelles
domicilié à Payerne _____

Confirmé après lecture faite:

Jules Feyre

L'officier de l'état civil:

Communiqué à l'officier de l'état civil de
St Cierges

L. Mathias Dupin

n° 100
Jules Doudin

Le vingt deux novembre _____ mil huit cent septante
sept _____ à neuf heures _____ après midi est décédé
à Payerne, rue de Lansonne _____
de pneumonie _____ selon certificat médical,
Jules Doudin _____ (Profession:) fils légitime
de Samuel Doudin tailleur et de Susanne Louise Scheiterberg
(Etat civil:) célibataire _____
de Payerne _____ domicilié à Payerne (Religion:) protestant
né le dix sept février _____ mil huit cent septante sept _____
Inscrit au présent registre le vingt quatre novembre _____ mil huit cent
septante sept sur la déclaration de Samuel Doudin de
Payerne y domicilié _____

Confirmé après lecture faite:

Samuel Doudin

L'officier de l'état civil:

L. Mathias Dupin

N° 101
Adèle Julie
Rupin

Le vingt quatre Novembre mil huit cent septante sept à trois heures avant midi est décédé à Bayonne, rue de l'Hôpital de muguet selon certificat médical, Adèle Julie Rupin (Profession:) fille légitime de Frédéric Rodolphe et de Susette Bictet (Etat civil:) célibataire de Bayonne domiciliée à Bayonne (Religion:) protestante née le huit Novembre mil huit cent septante sept Inscrit au présent registre le vingt six Novembre mil huit cent septante sept sur la déclaration de Frédéric Rodolphe Rupin sellier de Bayonne y domicilié

Confirmé après lecture faite:

Rupin Fried. Rodolphe

L'officier de l'état civil:

L. J. G. Rupin

N° 102
Susanne Givel

Le vingt quatre Novembre mil huit cent septante sept à six heures avant midi est décédé à Bayonne, Grande Rue de phthisie tuberculeuse selon certificat médical, Susanne Givel (Profession:) aubergiste fille de Louis Abram et de Joannette Givel (Etat civil:) célibataire de Bayonne domiciliée à Bayonne (Religion:) protestante née le dix sept Août mil huit cent vingt quatre Inscrit au présent registre le vingt six Novembre mil huit cent septante sept sur la déclaration de Marie Cornuz s'age femme de Luthy domiciliée à Bayonne

Confirmé après lecture faite:

M^e Cornuz s'age femme

L'officier de l'état civil:

L. J. G. Rupin

103
Français Theodore
Guido Eckerfeld

Le vingt huit Novembre (jeudi vingt huit) mil huit cent septante sept à huit heures et demie après midi est décédé à Payerne, en Guillemaens de pneumonie selon certificat médical, Français Theodore Guido Eckerfeld (Profession:) fils légitime de Theodore Eckerfeld professeur et de Julie Adèle Baumgartner (Etat civil:) célibataire de Essen (Prusse) domicilié à Payerne (Religion:) né le quatorze mai mil huit cent septante sept Inscrit au présent registre le trente novembre mil huit cent septante sept sur la déclaration de Theodore Eckerfeld de Essen (Prusse) domicilié à Payerne.

Confirmé après lecture faite:

Theodore Eckerfeld

L'officier de l'état civil:

Communiqué au Département de Justice et Polig.

L. J. G. Rapin

104
Pradervand

Le trois Décembre mil huit cent septante sept à huit heures avant midi est ^{mort. né} décédé à Vers. chez. Perin, rue Payerne de selon certificat médical, un enfant du sexe masculin (Profession:) fils légitime de Louis Pradervand et de Louise Susette Rey (Etat civil:) de Corcelles domicilié à Vers. chez. Perin (Religion:) né le _____ mil _____ cent Inscrit au présent registre le quatre Décembre mil huit cent septante sept sur la déclaration de Louis Pradervand de Corcelles domicilié Vers. chez. Perin rue Payerne.

Confirmé après lecture faite:

Louis Pradervand

L'officier de l'état civil:

L. J. G. Rapin

N^o 105

Gabriel Hoëbard

Le huit Décembre _____ mil huit cent septante
sept _____ à deux heures trois quart avant midi est décédé
à Payerne, rue de Lousanne _____
de Angine diphthérique _____ selon certificat médical,
Gabriel Hoëbard _____ (Profession:) _____ fils légitime
de Jeanne _____ et de Rosine nie Juchel _____
(Etat civil:) Célibataire _____
de Sumine (Grand France) domicilié à Payerne (Religion:) protestante
né le vingt trois Janvier mil huit cent soixante huit _____
Inscrit au présent registre le dix Décembre _____ mil huit cent
septante sept sur la déclaration de Samuel Hoëbard de
Sumine (France) domicilié à Payerne _____

Confirmé après lecture faite:

Samuel Hoëbard

L'officier de l'état civil:

Communiqué au Département de Justice et Relig

L. J. Juchel

N^o 106

Charles Jules
Morattel

Le huit Décembre _____ mil huit cent septante
sept _____ à quatre heures _____ après midi est décédé
à Payerne, rue de l'Hôpital _____
de goitre interne enflammé _____ selon certificat médical,
Charles Jules Morattel _____ (Profession:) agriculteur fils
de Charles Benjamin Daniel et de Susette Emilie Gentison _____
(Etat civil:) célibataire _____
de Payerne _____ domicilié à Payerne (Religion:) protestant
né le quinze Octobre _____ mil huit cent cinquante sept _____
Inscrit au présent registre le dix Décembre _____ mil huit cent
septante sept sur la déclaration de Louis Morattel de
Payerne, domicilié à Payerne _____

Confirmé après lecture faite:

Louis Morattel C^o

L'officier de l'état civil:

L. J. Juchel

N° 107

Bösch

Le douze Décembre _____ mil huit cent Septante
sept _____ à une _____ heure _____ avant midi est décédé

* mort-né à Payerne, Grande Rue _____

de _____ certificat médical,

une enfant du sexe féminin _____ (Profession:) _____ fille légitime

de Jean Emile Bösch _____ et de Marie Unternährer _____

(Etat civil:) _____

de Joegelsberg (St Gall) domicilié à Payerne _____ (Religion:) _____

né le _____ mil _____ cent _____

Inscrit au présent registre le quatorze Décembre _____ mil huit cent
Septante Sept sur la déclaration de Jean Emile Bösch de
Joegelsberg domicilié à Payerne _____

Confirmé après lecture faite:

Emile Bösch-Unternährer

L'officier de l'état civil:

L. J. Roux

13

N° 108

Rose Marie
Alice Givel

Le dix sept Décembre _____ mil huit cent Septante
sept _____ à quatre heures un quart avant midi est décédé

à Payerne, sur la Place bâtiment de l'ancien Collège
de inflammation d'ovaires _____ selon certificat médical,

Rose Marie Alice Givel _____ (Profession:) _____ fille légitime

de Paul Louis Frédéric _____ et de Elisa Marie Besson _____

(Etat civil:) célibataire _____

de Payerne _____ domiciliée à Payerne _____ (Religion:) protestante

née le onze Septembre _____ mil huit cent Septante Sept _____

Inscrit au présent registre le dix neuf Décembre _____ mil huit cent
Septante Sept sur la déclaration de Paul Louis Frédéric Givel

de Payerne y domicilié _____

Confirmé après lecture faite:

Paul Givel

L'officier de l'état civil:

L. J. Roux

13

N° 104
Daniel Benjamin
Husson

Le vingt quatre Décembre — mil huit cent septante
sept — à six — heures — avant midi est décédé —
à Payerne, rue des Granges —
de Phtisis pulmonum — selon — certificat médical,
Daniel Benjamin Husson (Profession:) écrivain public fils
de Benjamin François — et de Jeanne née Savary
(Etat civil:) veuf de Jeanne Berzin —
de Payerne — domicilié à Payerne (Religion:) protestant
né le seize avril — mil huit cent vingt huit —
Inscrit au présent registre le vingt six Décembre — mil huit cent
septante sept sur la déclaration de Susette Cornuz de Lutry
domiciliée à Payerne —

Confirmé après lecture faite:

Susette Cornuz

L'officier de l'état civil:

L. Jeanneret Dupin

N° 104 Payerne le 29 Décembre 1877

N° 110
Louise Rose
Garin

Le vingt neuf Décembre — mil huit cent septante
sept — à cinq — heures et demie après midi est décédé —
à Payerne, rue de Lausanne —
de Insufficiens et Stenose valvul. Aortae selon — certificat médical,
Louise Rose Garin (Profession:) — fille
de Samuel Beat Zumbach et de Eugénie Octavie Martin
(Etat civil:) mariée à Jean Garin —
de Brenles — domiciliée à Payerne (Religion:) protestante
née le trente mai — mil huit cent quarante deux —
Inscrit au présent registre le trente un Décembre — mil huit cent
septante sept sur la déclaration de Jean Garin de Brenles
domicilié à Payerne —

Confirmé après lecture faite:

Jean Garin

L'officier de l'état civil:

L. Jeanneret Dupin

Communiqué à l'officier de l'état civil de
Lucens

115

N° _____

Le Aujourd'hui trente un Décembre mil huit cent septante sept à huit heures du soir, le présent ~~midi~~ est décédé
le registre est clos et certifié conforme à l'autre double,
de suivant l'article 2 de la loi fédérale du 24 ~~certificat~~ médical,
Décembre 1874, par moi soussigné, (Profession:) officier de l'état civil
de l'arrondissement de Payame et de _____

(Etat civil:)

S^r *Georges Dupin*

de _____

domicilié à _____

(Religion:)

né le _____

mil _____

cent _____

Inscrit au présent registre le _____

mil huit cent _____

sur la déclaration _____

Confirmé après lecture faite:

L'officier de l'état civil:

N° _____

Le _____ mil huit cent _____
à _____ heure _____ midi est décédé

à _____

de _____

certificat médical,

(Profession:)

de _____

et de _____

(Etat civil:)

de _____

domicilié à _____

(Religion:)

né le _____

mil _____

cent _____

Inscrit au présent registre le _____

mil huit cent _____

sur la déclaration _____

Confirmé après lecture faite:

L'officier de l'état civil:

N° 1

Rose Madeleine
Savary

Le sept Janvier _____ mil huit cent septante
huit _____ à une _____ heure _____ avant midi est décédé e
à Payenne, sur la Place _____
de vieillesse _____ selon _____ certificat médical,
Rose Madeleine Savary _____ (Profession:) _____ fille
de David Rapin _____ et de Marie Madeleine Senne
(Etat civil:) Veuve de Francois Savary _____
de Payenne _____ domiciliée à Payenne (Religion:) protestante
née le huit Décembre _____ mil sept cent nonante sept _____
Inscrit au présent registre le neuf Janvier _____ mil huit cent
septante huit sur la déclaration de Marianne Guinche
Sage femme de Lamburon domiciliée à Payenne _____

Confirmé après lecture faite:

Marianne Guinche

L'officier de l'état civil:

L: Gualther Rapin

N° 2

Jeanet Arthur
Givel

Le dix Janvier _____ mil huit cent septante
huit _____ à dix _____ heures _____ avant midi est décédé
à Payenne, Grande Rue _____
de méningite cérébrale _____ selon _____ certificat médical,
Jeanet Arthur Givel _____ (Profession:) _____ fils légitime
de Fritz _____ et de Marie Sicon _____
(Etat civil:) célibataire _____
de Payenne _____ domicilié à Payenne (Religion:) protestant
né le six Décembre _____ mil huit cent septante sept _____
Inscrit au présent registre le douze Janvier _____ mil huit cent
septante huit sur la déclaration de Fritz Givel de Payenne
son domicile _____

Confirmé après lecture faite:

Fritz Givel

L'officier de l'état civil:

L: Gualther Rapin

N^o 3
 Friderich Hermann

Le onze Janvier _____ mil huit cent septante
 huit _____ à six _____ heures _____ avant midi est décédé
 à Payerne, en Guillermaux _____
 de vieillesse _____ selon certificat médical,
 Friderich Hermann _____ (Profession:) _____ fils
 de Michel _____ et de Susanne Willommet _____
 (Etat civil:) Veuf de Sara Perin _____
 de Payerne _____ domicilié à Payerne (Religion:) protestant
 né le quatorze Janvier _____ mil sept cent nonante trois
 Inscrit au présent registre le treize Janvier _____ mil huit cent
 septante huit sur la déclaration de Marie Jan nie Perin
 de Coralles domiciliée à Payerne _____

Confirmé après lecture faite:

Marie Jan.

L'officier de l'état civil:

L^s Joaëth Rupin

N^o 4
 Auguste Cillegron

Le dix neuf Janvier _____ mil huit cent septante
 huit _____ à quatre heures _____ avant midi est décédé
 à Payerne, à la Colonie Agricole _____
 de affection organique du coeur _____ selon _____ certificat médical,
 Auguste Cillegron _____ (Profession:) menuisier fils
 de Jean Jacques _____ et de Esther Lachaux _____
 (Etat civil:) marié à Cécile nie Royer _____
 de Servion _____ domicilié à la Colonie Agricole (Religion:) à Payerne
 né le sept Juin _____ mil huit cent onze _____
 Inscrit au présent registre le vingt un Janvier _____ mil huit cent
 septante huit sur la déclaration écrite de Louis Band d'Apples
 Directeur de la Colonie Agricole domicilié à Payerne _____

Confirmé après lecture faite:

Annoué par écrit

L'officier de l'état civil:

Communiqué à l'officier de l'état civil Payerne

L^s Joaëth Rupin

N^o 5
Victorine Rapin

Le vingt deux Janvier _____ mil huit cent septante huit _____ à dix _____ heures _____ avant midi est décédée à Payerne, rue de Lausanne _____ de crup _____ selon _____ certificat médical, Victorine Rapin _____ (Profession:) _____ fille légitime de Emile Rapin (notaire) et de Jeanne Savary (Etat civil:) cilibataine _____ de Payerne _____ domiciliée à Payerne (Religion:) protestante née le dix sept Novembre mil huit cent septante trois _____ Inscrit au présent registre le vingt quatre Janvier _____ mil huit cent septante huit sur la déclaration de Emile Rapin de Payerne, domicilié à Payerne _____

Confirmé après lecture faite:

Emile Rapin

L'officier de l'état civil:

Jeanne Rapin

N^o 6
Elisa Baumgartner

Le vingt quatre Janvier _____ mil huit cent septante huit _____ à deux _____ heures _____ avant midi est décédée à Payerne, vers la Grande Grange _____ de meningite cérébrale aiguë _____ selon _____ certificat médical, Elisa Baumgartner _____ (Profession:) _____ fille légitime de Jacques Baumgartner (marchand) et de Jeanne Wyss _____ (Etat civil:) cilibataine _____ de Liestal (Bâle Campagne) domiciliée à Payerne (Religion:) protestante née le neuf Octobre _____ mil huit cent septante six _____ Inscrit au présent registre le vingt cinq Janvier _____ mil huit cent septante huit sur la déclaration de Marie Cornu sage femme de Lully domiciliée à Payerne. _____

Confirmé après lecture faite:

M^e Cornu S^ge fem.

L'officier de l'état civil:

Communiqué à l'officier de l'état civil de Liestal

Jeanne Rapin

N° 7
François Champion

Le trente un Janvier mil huit cent septante huit à cinq heures avant midi est décédé
à Payerne, rue de l'Hôpital
de erysipèle selon certificat médical,
François Champion (Profession:) fils légitime
de Henri Louis Champion et de Louise Joséphine Pictet
(Etat civil:) célibataire
de Payerne domicilié à Payerne (Religion:)
né le vingt trois Janvier mil huit cent septante huit
Inscrit au présent registre le deux Février mil huit cent
septante huit sur la déclaration de Henri Louis Champion
mémoriser de Payerne y domicilié

Confirmé après lecture faite:

Louis Champion Pictet

L'officier de l'état civil:

L: Joseph Rupin

N° 8
Louis Givcl

Le deux Février mil huit cent septante huit à cinq heures avant midi est décédé
à Payerne, rue de l'Hôpital
de tuberculose pulmonaire selon certificat médical,
Louis Givcl (Profession:) ouvrier fils
de Daniel Frédéric et de Jeanne Joséphine Hermann
(Etat civil:) marié à Susanne Eugénie Julie Rupin née Gollier
de Payerne domicilié à Payerne (Religion:) protestant
né le vingt neuf Octobre mil huit cent soixante deux
Inscrit au présent registre le quatre Février mil huit cent
septante huit sur la déclaration de Marianne Quincke sœur
femme de Dombreyon domiciliée à Payerne.

Confirmé après lecture faite:

Marianne Quincke

L'officier de l'état civil:

L: Joseph Rupin

N° 9
Emile Philippe
Civiel

Le dix sept Février _____ mil huit cent septante
huit _____ à deux heures _____ avant midi est décédé
à Payenne, rue de Lonsanne _____
de abcès dans l'oreille _____ selon _____ certificat médical,
Emile Philippe Civiel _____ (Profession:) fils légitime _____
de Auguste Civiel cuisinier et de Gertrude Josephine Savary _____
(Etat civil:) célibataire _____
de Payenne _____ domicilié à Payenne _____ (Religion:) protestant
né le sept Janvier _____ mil huit cent septante huit
Inscrit au présent registre le dix neuf Février _____ mil huit cent
septante huit sur la déclaration de Marianne Guinche sage-
femme de Dombreson domiciliée à Payenne _____

Confirmé après lecture faite:

Marianne Guinche

L'officier de l'état civil:

L. Jean Dupin

N° 10
Jean Daniel
Philippe Tomini

Le dix sept Février _____ mil huit cent septante
huit _____ à quatre heures _____ avant midi est décédé
à Payenne, Grande Rue _____
de broncho-pneumonie _____ selon _____ certificat médical,
Jean Daniel Philippe Tomini _____ (Profession:) jardinier fils _____
de Isaac Daniel _____ et de Gertrude née Bruny _____
(Etat civil:) marié à Susanne Catherine Blaser née Richer _____
de Payenne _____ domicilié à Payenne _____ (Religion:) protestant
né le neuf Octobre _____ mil huit cent vingt trois
Inscrit au présent registre le dix neuf Février _____ mil huit cent
septante huit sur la déclaration de Jeanne Cornu sage femme
de Luthy domiciliée à Payenne _____

Confirmé après lecture faite:

M^e Cornu s^ge fem

L'officier de l'état civil:

L. Jean Dupin

N° 11
Jeanne Judith
(dite Louise) Buache

Le dix huit Février _____ mil huit cent septante
huit _____ à deux _____ heures _____ avant midi est décédée
à Sayeme, Grande Rue _____
de _____ certificat médical,
Jeanne Judith (dite Louise) Buache (Profession:) _____ fille
de Samuel Buache _____ et de Jeanne Gailloz _____
(Etat civil:) Célibataire _____
de Sayeme _____ domicilié à Sayeme (Religion:) protestante
née le trois Octobre _____ mil huit cent deux _____
Inscrit au présent registre le vingt Février _____ mil huit cent
septante huit sur la déclaration de Charles Gollies municipal
de Sayeme y domicilié _____

Confirmé après lecture faite:

Charles Gollies

L'officier de l'état civil:

L. J. Roupin

N° 12
Jeanne Madeleine
Jan

Le dix huit Février _____ mil huit cent septante
huit _____ à dix _____ heures _____ après midi est décédée
à Sayeme, rue du Doyen _____
de cataracte des vieillards _____ selon _____ certificat médical,
Jeanne Madeleine Jan (Profession:) _____ fille
de Daniel Hermann _____ et de Jeanne Grivas _____
(Etat civil:) Veuve de Daniel Salomon Jan _____
de Sayeme _____ domiciliée à Sayeme (Religion:) protestante
née le dix sept Mai _____ mil huit cent sept _____
Inscrit au présent registre le vingt un Février _____ mil huit cent
septante huit sur la déclaration de Benjamin Jan instituteur
de Sayeme son domicile _____

Confirmé après lecture faite:

Benjamin Jan

L'officier de l'état civil:

L. J. Roupin

N° 73

Susanne Jacquemite
Nicolier

Le dix huit Février _____ mil huit cent septante
huit _____ à six _____ heures _____ après midi est décédé
à Payerne, rue de l'Hôpital _____
de Bronchite des vieillards _____ selon certificat médical,
Susanne Jacquemite Nicolier (Profession:) _____ fille
de Abram Daniel Roulet _____ et de Susanne Jacquemite Perdonnet
(Etat civil:) Veuve de Daniel Abram Nicolier _____
de Oleyres _____ domiciliée à Payerne (Religion:) protestante
née le onze Décembre _____ mil huit cent quinze _____
Inscrit au présent registre le vingt un Février _____ mil huit cent
septante huit _____ sur la déclaration de Samuel Ambresin Dollon
domicilié à Saviigny, Genève) _____

Confirmé après lecture faite:

Samuel Ambresin

L'officier de l'état civil:

Communiqué à l'officier de l'état civil
d'Arvenses

J. J. Rapin

N° 14

Cherbuin mort-né

Le vingt Février _____ mil huit cent septante
huit _____ à six _____ heures _____ après midi est décédé
à né mort à Payerne, vers la Grande Grange, maison Rossier
de _____ selon certificat médical,
un enfant du sexe masculin _____ (Profession:) fils légitime _____
de Louis Frédéric Cherbuin _____ et de Charlotte Chappuis _____
(Etat civil:) _____
de Payerne _____ domicilié à Payerne (Religion:) _____
né le vingt Février _____ mil huit cent septante huit _____
Inscrit au présent registre le vingt deux Février _____ mil huit cent
septante huit _____ sur la déclaration de Louis Frédéric Cherbuin
de Payerne y domicilié _____

Confirmé après lecture faite:

Louis Cherbuin Chappuis.

L'officier de l'état civil:

J. J. Rapin

N^o 15
 Jules Daniel
 Comte

Le vingt cinq Février _____ mil huit cent septante
 huit _____ à onze _____ heures _____ avant midi est décédé
 à Payerne, rue de Lausanne _____
 de ramolissement du cerveau _____ selon _____ certificat médical,
 Jules Daniel Comte _____ (Profession:)
 de Samuel François _____ et de Isabelle Charlotte Givus
 (Etat civil:) marié à Anne Marie Friess _____
 de Payerne _____ domicilié à Payerne (Religion:) protestant
 né le vingt deux Juin _____ mil huit cent trente huit _____
 Inscrit au présent registre le vingt six Février _____ mil huit cent
 septante huit _____ sur la déclaration de Frédéric Comte Golliez
 de Payerne y domicilié _____

Confirmé après lecture faite:

Frédéric Comte Golliez

L'officier de l'état civil:

L. J. G. Rabin

N^o 16

Jeanne Baumgartner

Le vingt huit Février _____ mil huit cent septante
 huit _____ à sept _____ heures _____ avant midi est décédé e
 à Payerne, Vers la Grande Grange _____
 de Insuffisance de la valv. mitrale exanémie perniciouse selon _____ certificat médical,
 Jeanne Baumgartner _____ (Profession:)
 de David Wyss _____ et de Jeanne Hermann _____
 (Etat civil:) mariée à Jacques Baumgartner _____
 de Diestal (Bâle) _____ domiciliée à Payerne (Religion:) protestante
 née le trente Juillet _____ mil huit cent quarante neuf _____
 Inscrit au présent registre le deux jours _____ mil huit cent
 septante huit _____ sur la déclaration de Marie Cornu Sage femme
 de Dubry domiciliée à Payerne _____

Confirmé après lecture faite:

M^e Cornu Sage

L'officier de l'état civil:

Communiqué à l'officier de l'état civil de
 Diestal

L. J. G. Rabin

N° 17
Ernest Doudin

Le vingt huit Février mil huit cent septante huit à douze heures après midi est décédé à Sayeme rue de Lonsanne de croup selon certificat médical, Ernest Doudin (Profession:) fils légitime de Samuel Doudin tailleur et de Susanne Louise Scheiterberg (Etat civil:) célibataire de Sayeme domicilié à Sayeme (Religion:) protestant né le vingt sept Avril mil huit cent septante cinq Inscrit au présent registre le deux jours mil huit cent septante huit sur la déclaration de Samuel Doudin de Sayeme son domicile

Confirmé après lecture faite:

Samuel Doudin

L'officier de l'état civil:

S: Joachim Dupin

N° 18
Jeanne Jeanne Domini

Le premier jours mil huit cent septante huit à huit heures avant midi est décédé à Sayeme rue de Guillemaux de broncho pneumonie selon certificat médical, Jeanne Jeanne Domini (Profession:) fille de Abram Grivas et de Marguerite Domini (Etat civil:) mariée à François Daniel Domini de Sayeme domiciliée à Sayeme (Religion:) protestante née le vingt huit Avril mil huit cent quinze Inscrit au présent registre le deux jours mil huit cent septante huit sur la déclaration de Edouard Domini de Sayeme y domicilié

Confirmé après lecture faite:

Edouard Domini

L'officier de l'état civil:

S: Joachim Dupin

N^o 19
Susanne Cuagny

Le cinq jours _____ mil huit cent septante
huit _____ à trois heures _____ après midi est décédé
à Payenne rue frontpeller _____
de bronchite chronique _____ selon _____ certificat médical,
Susanne Cuagny (Cuagny) (Profession:) _____ fille
de Jean Louis _____ et de Joséphine Gessenay
(Etat civil:) Célibataire _____
de Champvaux _____ domiciliée à Payenne (Religion:) protestante
née le vingt cinq jours _____ mil huit cent trois _____
Inscrit au présent registre le sept jours _____ mil huit cent
septante huit sur la déclaration de Marianne Guinche sage
femme de Dombreson domiciliée à Payenne _____

Confirmé après lecture faite:

Marianne Guinche

L'officier de l'état civil:

Communiqué à l'officier de l'état civil de
Combrémond le Grand

L^e Jean-Baptiste Rassin

N^o 20
Savary mort-né

Le six jours _____ mil huit cent septante
huit _____ à douze heures _____ midi est ~~décédé~~
mort-né à Vers-chez-Savary niée Payenne _____
de _____ selon _____ certificat médical,
un enfant du sexe masculin _____ (Profession:) fils légitime _____
de Samuel Frédéric Savary et de Jenny Rassin _____
(Etat civil:) _____
de Payenne _____ domicilié à Vers-chez-Savary (Religion:) _____
né le six jours _____ mil huit cent septante huit _____
Inscrit au présent registre le sept jours _____ mil huit cent
septante huit sur la déclaration de Marie Cornuz sage femme
de Lutry domiciliée à Payenne _____

Confirmé après lecture faite:

M^e Cornuz S^ge - fem

L'officier de l'état civil:

L^e Jean-Baptiste Rassin

N° 21
Julie Baumgartner

Le sept jours _____ mil huit cent septante
huit _____ à onze _____ heures _____ avant midi est décédé à
à Payerne, rue de Lousanne _____
de lepra vulgaris et débilité constitutionnelle selon _____ certificat médical,
Julie Baumgartner _____ (Profession:) fille légitime _____
de Heuri Baumgartner, sellier _____ et de Emma Rugin _____
(Etat civil:) célibataire _____
de Liestal (Biele) _____ domiciliée à Payerne _____ (Religion:) protestante
né le vingt huit avril _____ mil huit cent septante six _____
Inscrit au présent registre le neuf jours _____ mil huit cent
septante huit _____ sur la déclaration de Jeanne Cornu sage-fem.
de Lutry domiciliée à Payerne _____

Confirmé après lecture faite:

M^e Cornu sage-fem.

L'officier de l'état civil:

Communiqué à l'officier de l'état civil de Liestal

L. J. Rugin

13

N° 22
Samuel Abram
Lenoir

Le dix jours _____ mil huit cent septante
huit _____ à trois _____ heures _____ après midi est décédé
à Payerne, rue du marché _____
de phthisie tuberculeuse _____ selon _____ certificat médical,
Samuel Abram Lenoir _____ (Profession:) journalier, fils _____
de Samuel Daniel _____ et de Marguerite Ruerat _____
(Etat civil:) veuf de Elise Rugin _____
de Châtaion d'Ors _____ domicilié à Payerne _____ (Religion:) protestant
né le treize Février _____ mil huit cent trente sept _____
Inscrit au présent registre le douze jours _____ mil huit cent
septante huit _____ sur la déclaration de Jules Frédéric Lenoir
de Châtaion d'Ors domicilié à Payerne _____

Confirmé après lecture faite:

J. Lenoir

L'officier de l'état civil:

Communiqué à l'officier de l'état civil
de Châtaion d'Ors

L. J. Rugin

n^o 23
François Benjamin
Grandjean

Le onze jours _____ mil huit cent Septante
huit _____ à trois _____ heures _____ après midi est décédé
à Payerne, rue à Thomas _____
de méningite rachidienne chronique _____ selon _____ certificat médical,
François Benjamin Grandjean (Profession:) Vannier fils _____
de Jacob _____ et de Louise Stucky _____
(Etat civil:) Celibataire _____
de Bellerive _____ domicilié à Payerne (Religion:) protestant
né le vingt sept Juillet _____ mil huit cent treize _____
Inscrit au présent registre le onze jours _____ mil huit cent
septante huit _____ sur la déclaration de Louise Grandjean
de Bellerive domiciliée à Payerne _____

Confirmé après lecture faite:

Louise Grandjean

L'officier de l'état civil:

Communiqué à l'officier de l'état civil de
Constantine

L^s Mathias Chapin

n^o 24
Edmond Rapin

Le onze jours _____ mil huit cent Septante
huit _____ à neuf _____ heures _____ après midi est décédé
à Payerne, rue de la reine Berthe _____
de méningite cérébrale aiguë _____ selon _____ certificat médical,
Edmond Rapin (Profession:) fils légitime _____
de Jules Samuel, agent d'affaires et de Adeline Quidort _____
(Etat civil:) célibataire _____
de Payerne _____ domicilié à Payerne (Religion:) protestant
né le quatre Février _____ mil huit cent septante cinq _____
Inscrit au présent registre le treize jours _____ mil huit cent
septante huit _____ sur la déclaration de Marie Cornuz sage fem:
me de Duthy domiciliée à Payerne _____

Confirmé après lecture faite:

M^{me} Cornuz s^g fem

L'officier de l'état civil:

L^s Mathias Chapin

N° 25
Charles Auguste
Thivoz

Le dix neuf jours _____ mil huit cent septante
huit _____ à quatre heures _____ avant midi est décédé
à l'Infirmerie de la Broye à Payeme _____
de bronche pneumonie chronique _____ selon certificat médical,
Charles Auguste Thivoz (Profession:) cordonnier fils
de Jean Louis _____ et de Judith Gattley
(Etat civil:) marié à Jeanne Filleux _____
de Jussy _____ domicilié à Jussy (Religion:) protestant
né le treize novembre _____ mil huit cent sept _____
Inscrit au présent registre le vingt un jours _____ mil huit cent
septante huit sur la déclaration de Samuel Viollier infirmier
d'origine domicilié à Payeme _____

Confirmé après lecture faite:

Samuel Viollier

L'officier de l'état civil:

Communiqué à l'officier de l'état civil de
Jussy (Gendarmes)

L: Jean-Baptiste Ruyin

N° 26
Jacques Samuel
Dillommet

Le vingt quatre jours _____ mil huit cent septante
huit _____ à trois heures _____ après midi est décédé
à Payeme, rue de Sansanne _____
de pleuro pneumonie aigue (alcoolisé) _____ selon certificat médical,
Jacques Samuel Dillommet (Profession:) huissier _____ fils
de Jacques Isaac _____ et de Louise Brossy _____
(Etat civil:) célibataire _____
de Payeme _____ domicilié à Payeme (Religion:) protestant
né le onze jours _____ mil huit cent quarante deux _____
Inscrit au présent registre le vingt six jours _____ mil huit cent
septante huit sur la déclaration de _____

Confirmé après lecture faite:

M: Cornuz Agé Jean

L'officier de l'état civil:

L: Jean-Baptiste Ruyin

n° 27
Lydie Etinguer

Le vingt cinq jours _____ mil huit cent Septante
huit _____ à trois _____ heures _____ après midi est décédé
à la Bretonnière près Payerne _____
de anémie pernicieuse _____ selon certificat médical,
Lydie Etinguer _____ (Profession:) _____ fille
de Charles Daniel Rapin _____ et de Lydie née Rapin _____
(Etat civil:) mariée à Henri Louis Etinguer _____
de Yverdon et Lucens domicilié à Payerne (Religion:) protestant
née le treize jours _____ mil huit cent quarante huit _____
Inscrit au présent registre le vingt sept jours _____ mil huit cent
Septante huit _____ sur la déclaration de Henri Louis Etinguer
d'Yverdon et Lucens domicilié près Payerne _____

Confirmé après lecture faite:

Etinguer Henri Louis

L'officier de l'état civil:

Communiqué aux officiers de l'état civil de
Yverdon et Lucens.

S. J. Rapin

n° 28
Rose Susanne
Gudit

Le vingt huit jours _____ mil huit cent Septante
huit _____ à une _____ heure _____ avant midi est décédé
à Payerne, en chaux _____
de suite à l'estomac _____ selon certificat médical,
Rose Susanne Gudit _____ (Profession:) _____ fille
de Jacques _____ et de Susette Genillod _____
(Etat civil:) célibataire _____
de Arissoules _____ domiciliée à Payerne (Religion:) protestant
née le quinze Juin _____ mil huit cent dix huit _____
Inscrit au présent registre le trente jours _____ mil huit cent
Septante huit _____ sur la déclaration de Marie Cornuz sage
femme de Lutry domiciliée à Payerne. _____

Confirmé après lecture faite:

M^e Cornuz J. G. G.

L'officier de l'état civil:

Communiqué à l'officier de l'état civil
d'Yverdon.

S. J. Rapin

N° 29
 Laure Anna
 Heermann

Le six Avril _____ mil huit cent septante
 huit _____ à quatre heures _____ avant midi est décédée
 à Sayeme, rue de l'Hôpital _____
 de typhus abdominalis _____ selon certificat médical,
 Laure Anna Heermann _____ (Profession:) _____ fille
 de Abram Louis _____ et de Jeanne Jeanne Buache
 (Etat civil:) célibataire _____
 de Sayeme _____ domicilié à Sayeme (Religion:) protestante
 née le sept Juin _____ mil huit cent soixante un _____
 Inscrit au présent registre le huit Avril _____ mil huit cent
 septante huit sur la déclaration de Jeanne Cornuz sage-fem.
 me de Lully domiciliée à Sayeme _____

Confirmé après lecture faite:

M^{me} Cornuz sage-fem

L'officier de l'état civil:

S^r Joaquer Rapin

N° 30
 François Housson

Le dix Avril _____ mil huit cent septante
 huit _____ à une _____ heure _____ avant midi est décédé
 à Sayeme, au Faver _____
 de phthisie pulmonaire _____ selon certificat médical,
 François Housson _____ (Profession:) agriculteur fils
 de François _____ et de Jenny née Scheitelberg
 (Etat civil:) célibataire _____
 de Sayeme _____ domicilié à Sayeme (Religion:) protestant
 né le treize Septembre _____ mil huit cent cinquante six _____
 Inscrit au présent registre le douze Avril _____ mil huit cent
 septante huit sur la déclaration de François Lador de
 Bullet domicilié à Sayeme _____

Confirmé après lecture faite:

F^s Lador, Per.

L'officier de l'état civil:

S^r Joaquer Rapin

no 31
 Frédéric (dit Fritz)
 Duvoisin

Le seize Avril _____ mil huit cent septante
huit _____ à huit _____ heures _____ après _____ midi est décédé
 à la Colonie Agricole rue Payerne _____
 de _____ certificat médical,
Frédéric (dit Fritz) Duvoisin _____ (Profession:) agriculteur, fils
 de David _____ et de ? _____
 (Etat civil:) Veuf de ? _____
 de Fontanczies _____ domicilié à Payerne (Colonie) (Religion:) protestant
 né le ? _____ mil huit cent dix huit _____
 Inscrit au présent registre le dix neuf Avril _____ mil huit cent
septante huit sur la déclaration écrite de Louis Bandiapples
Directeur de la Colonie Agricole à Payerne. _____

Confirmé après lecture faite:

annoncé par écrit

L'officier de l'état civil:

Communiqué à l'officier de l'état civil de
 Conise

S. Gauthier Dupin

no 32
 Daniel Savary

Le vingt Avril _____ mil huit cent septante
huit _____ à trois _____ heures _____ après _____ midi est décédé
 à Payerne Grande Rue _____
 de dépérissement progressif _____ selon _____ certificat médical,
Daniel Savary _____ (Profession:) serurier, fils
 de Daniel _____ et de Jeanne Key _____
 (Etat civil:) marie à Julie Sophie Perin _____
 de Payerne _____ domicilié à Payerne _____ (Religion:) protestante
 né le huit Septembre _____ mil huit cent vingt _____
 Inscrit au présent registre le vingt deux Avril _____ mil huit cent
septante huit sur la déclaration de Fritz Perin mémoriser
de Payerne et domicilié _____

Confirmé après lecture faite:

Fritz Perin
 mémoriser

L'officier de l'état civil:

S. Gauthier Dupin

N° 33

Catherine Dillommet

Le vingt deux avril _____ mil huit cent septante
 huit _____ à cinq _____ heures _____ avant midi est décédé e
 à Payenne, rue du fourché _____
 de phthisie tuberculeuse _____ selon certificat médical,
 Catherine Dillommet _____ (Profession:) _____ fille
 de Jean Hehli _____ et de Henriette Oberhardt _____
 (Etat civil:) mariée à Louis Daniel Dillommet _____
 de Payenne _____ domiciliée à Payenne (Religion:) protestante
 née le trois Juillet _____ mil huit cent cinquante un _____
 Inscrit au présent registre le vingt trois avril _____ mil huit cent
 septante huit _____ sur la déclaration de Marianne Guinche sage-
 femme de Dombrefon domiciliée à Payenne _____

Confirmé après lecture faite:

Marianne Guinche

L'officier de l'état civil:

L. J. Guinche

N° 34

Marie Lydie
 Cosandey

Le vingt cinq avril _____ mil huit cent septante
 huit _____ à une _____ heure _____ après _____ midi est décédé e
 à l'Infirmerie de la Broye à Payenne _____
 de faiblesse générale _____ selon _____ certificat médical,
 Marie Lydie Cosandey _____ (Profession:) _____ fille
 de Alphonse Grède _____ et de ? _____
 (Etat civil:) mariée à Pierre Samuel Cosandey _____
 de Jeannand _____ domiciliée à Vers-chez-Sovanay (Religion:) protestante
 née le un Mars _____ mil huit cent douze _____
 Inscrit au présent registre le vingt sept avril _____ mil huit cent
 septante huit _____ sur la déclaration de Samuel Vicotier d'olayes
 infirmier domicilié à Payenne _____

Confirmé après lecture faite:

Samuel Vicotier

L'officier de l'état civil:

Communiqué à l'officier de l'état civil de
 Granges

L. J. Guinche

N° 35
Lia Bonny

Le vingt quatre Avril _____ mil huit cent septante
huit _____ à douze heures _____ après _____ midi est décédé
à Payenne, Grande Rue _____
de bronchitis capillaris _____ selon certificat médical,
Lia Bonny _____ (Profession:) fille légitime _____
de Jean Jacques _____ et de Julie Louise Cuany _____
(Etat civil:) célibataire _____
de Chevroux _____ domiciliée à Payenne (Religion:) célibataire
née le dix huit jours _____ mil huit cent septante sept _____
Inscrit au présent registre le vingt sept avril _____ mil huit cent
septante huit _____ sur la déclaration de Jean Jacques Bonny de
Chevroux domicilié à Payenne _____

Confirmé après lecture faite:

Jacques Bonny

L'officier de l'état civil:

Communiqué à l'officier de l'état civil de
Chevroux

S: Walther Lupin

N° 36
François Donner

Le vingt six Avril _____ mil huit cent septante
huit _____ à deux heures _____ avant _____ midi est décédé
à Payenne _____
de Titanos _____ selon certificat médical,
François Donner _____ (Profession:) agriculteur fils
de Yvonand Jacques _____ et de Louise Doudin _____
(Etat civil:) célibataire _____
de Yvonand _____ domicilié à Payenne (Religion:) protestant
né le trois Avril _____ mil huit cent cinquante _____
Inscrit au présent registre le vingt sept avril _____ mil huit cent
septante huit _____ sur la déclaration de Jules Donner Perin
d'Yvonand domicilié à Payenne _____

Confirmé après lecture faite:

Jules Donner

L'officier de l'état civil:

Communiqué à l'officier de l'état civil de
Yvonand.

S: Walther Lupin

Approuve la radiation du mot
"Yvonand" et contre.
S: Walther Lupin

N^o 37
Rosa Tomini

Le premier jour _____ mil huit cent septante
huit _____ à quatre heures _____ avant midi est décédée
à Etابلor rière Payenne _____
de faiblesse de constitution _____ selon certificat médical,
Rosa Tomini _____ (Profession:) fille légitime
de Henri Samuel, cordonnier et de Elise Estoppay _____
(Etat civil:) célibataire _____
de Payenne _____ domiciliée à Etابلor _____ (Religion:) protestante
née le vingt deux avril _____ mil huit cent septante huit _____
Inscrit au présent registre le trois jour _____ mil huit cent
septante huit sur la déclaration de Marie Cornuz sage
femme de Luthy domiciliée à Payenne. _____

Confirmé après lecture faite:

M^o Cornuz sage femme

L'officier de l'état civil:

S^s Mathias Rapin

N^o 38
Sophie Champion

Le deux jour _____ mil huit cent septante
huit _____ à huit heures _____ avant midi est décédée
à Payenne, vers la Promenade _____
de ramolissement du cerveau _____ selon certificat médical,
Sophie Champion _____ (Profession:) fille
de Gabriel DeDompierre _____ et de Jeanne Chuard _____
(Etat civil:) veuve de Joseph Claude Champion _____
de Payenne _____ domiciliée à Payenne _____ (Religion:) protestante
née le seize Juin _____ mil sept cent nonante sept _____
Inscrit au présent registre le quatre jour _____ mil huit cent
septante huit sur la déclaration de Marie Cornuz sage
femme de Luthy domiciliée à Payenne. _____

Confirmé après lecture faite:

M^o Cornuz sage femme

L'officier de l'état civil:

S^s Mathias Rapin

N^o 39
 Jacques Edouard
 Benjamin Groux

Le trois mai _____ mil huit cent septante
 huit _____ à une _____ heure _____ avant midi est décédé
 à Payerne, rue d'Yverdon _____
 de mort accidentelle (chute) _____ selon certificat médical,
 Jacques Edouard Benjamin Groux (Profession:) greffier de paix fils
 de François Jacques _____ et de Joséphine Caroline Fornalaz
 (Etat civil:) marié à Marie Anne Joire ne Givaz _____
 de Payerne _____ domicilié à Payerne (Religion:) protestant
 né le vingt quatre _____ mil huit cent trente sept _____
 Inscrit au présent registre le quatre mai _____ mil huit cent
 septante huit sur la déclaration de Marie Cornu sage-
 femme de Lutry domiciliée à Payerne.

Confirmé après lecture faite:

M^e Cornu s^g fem

L'officier de l'état civil:

S^r Joaquin Rupin

N^o 40
 Jacques Benjamin
 Baumgartner

Le quatre mai _____ mil huit cent septante
 huit _____ à quatre heures _____ avant midi est décédé
 à Payerne en Guillermaux _____
 de squirrhe de l'oesophage _____ selon certificat médical,
 Jacques Benjamin Baumgartner (Profession:) menuisier, fils
 de Nicolas _____ et de Marie Anne Galloton _____
 (Etat civil:) veuf de Elisabeth Joséphine ne Savary _____
 de Siestal (Bâle Campagne) domicilié à Payerne (Religion:) protestant
 né le vingt deux août _____ mil huit cent onze _____
 Inscrit au présent registre le six mai _____ mil huit cent
 septante huit sur la déclaration de Marie Cornu sage-
 femme de Lutry domiciliée à Payerne.

Confirmé après lecture faite:

M^e Cornu s^g fem

L'officier de l'état civil:

S^r Joaquin Rupin

Communiqué à l'officier de l'état civil de
 Siestal

Approuvé la radiation du mot
 "Fornalaz" ci-contre qui doit être
 remplacé par "Fornalaz".

S^r Joaquin Rupin

N^o 41
 Jean Frédéric
 Weischer

Le quatre juin mil huit cent septante huit à trois heures après midi est décédé à Bayern, Grande Rue de pneumonie double selon certificat médical, Jean Frédéric Weischer (Profession:) filz légitime de Jean et de Elisabeth Rufenacht (Etat civil:) célibataire de Guggisberg (Borne) domicilié à Bayern (Religion:) protestant né le dix huit Décembre mil huit cent septante sept.
 Inscrit au présent registre le six juin mil huit cent septante huit sur la déclaration de Marie Cornuz Sage femme de Luky domiciliée à Bayern

Confirmé après lecture faite:

M^e Cornuz Sage

L'officier de l'état civil:

Communiqué à l'officier de l'état civil de Guggisberg

S^r Joël Rugin

N^o 42
 Abram Daniel
 dit David Gues

Le cinq juin mil huit cent septante huit à deux heures après midi est décédé à été trouvé dans la rivière la Clône, lieu dit aux Seytories rière Bayern de le cadavre d'un homme de taille moyenne âgé d'environ 56 ~~certificat médical,~~ ans, barbe noire, cheveux noirs grisonnants, (Profession:) de cide depuis environ cinq de jours. L'individu a été reconnu par et de M^r Louis Brand directeur de la Colonie (Etat civil:) agricole, comme étant un des Colons de cet établissement absent depuis le 30 avril de dernier. - D'après les papiers déposés domicilié à le moyé est un nommé (Religion:) Abram Daniel né dit David Gues de Baulens et Jourdun mil agriculteur est déjà à la Colonie agricole, ne Inscrit au présent registre le en mil huit cent vingt un, mais à Suisse ne mil huit cent septante huit sur la déclaration la mort est due au suicide. Inscrit le six juin mil huit cent septante huit sur la déclaration écrite de J. Cosandey greffier substitut de la justice de paix du Cercle de Bayern.
 Confirmé après lecture faite:

annonce par écrit

L'officier de l'état civil:

Communiqué aux officiers de l'état civil de Jourdun et S^r Cizay

S^r Joël Rugin

N^o 43
 Elise Perrin

Le douze jeai _____ mil huit cent septante
 huit _____ à une _____ heure _____ avant midi est décédé
 à Payenne, en Glatigny _____
 de méningite cérébrale _____ selon _____ certificat médical,
 Elise Perrin _____ (Profession:) fille légitime _____
 de Edouard Perrin brasseur et de Salomé Christinat _____
 (Etat civil:) célibataire _____
 de Payenne _____ domiciliée à Payenne (Religion:) protestante
 née le six novembre _____ mil huit cent septante sept _____
 Inscrit au présent registre le quatorze jeai _____ mil huit cent
 septante huit _____ sur la déclaration de Edouard Perrin de
 Payenne y domicilié.

Confirmé après lecture faite:

E. Perrin brasseur

L'officier de l'état civil:

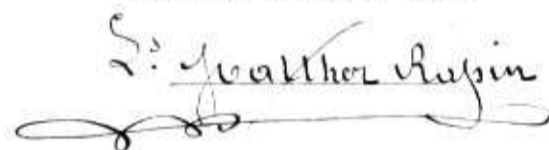
L. J. Kuhn

N^o 44
 Susanne Givél

Le dix neuf jeai _____ mil huit cent septante
 huit _____ à neuf _____ heures _____ avant midi est décédé
 à Payenne, rue du fourché _____
 de méningite aiguë _____ selon _____ certificat médical,
 Susanne Givél _____ (Profession:) fille légitime _____
 de Emile Givél, agriculteur et de Elise Zbinden _____
 (Etat civil:) célibataire _____
 de Payenne _____ domiciliée à Payenne (Religion:) protestante
 née le onze avril _____ mil huit cent septante huit _____
 Inscrit au présent registre le vingt-un jeai _____ mil huit cent
 septante huit _____ sur la déclaration de Jean Cornu sage femme
 de Lutry domiciliée à Payenne _____

Confirmé après lecture faite:

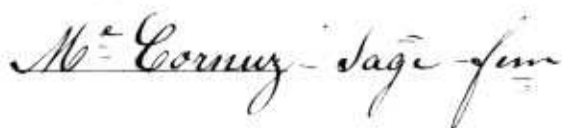
M^e Cornu - Sage femme

L'officier de l'état civil:

L. J. Kuhn

N° 45
Jeanne Thieba
Hermann

Le vingt trois _____ mil huit cent septante -
huit _____ à neuf _____ heures _____ après _____ midi est décédé
à Payeme rue de l'Hôpital _____
de laryngite aiguë _____ selon _____ certificat médical,
Jeanne Thieba Hermann _____ (Profession:) fille naturelle _____
de _____ et de Jenny Constance Hermann épouse
(Etat civil:) célibataire _____
de Payeme _____ domiciliée à Payeme _____ (Religion:) protestante
née le vingt huit Février _____ mil huit cent septante sept _____
Inscrit au présent registre le vingt trois trois _____ mil huit cent
septante huit _____ sur la déclaration de Jeanne Cornuz sage -
femme de Lutz domiciliée à Payeme _____

Confirmé après lecture faite:

M^e Cornuz s^g f^m

L'officier de l'état civil:

S^r Jean-Baptiste Rusin

N° 46
Louis Heini
Mayer

Le vingt un trois _____ mil huit cent septante
huit _____ à huit _____ heures _____ après _____ midi est décédé
à Payeme, rue de la Boverie _____
de pneumonie aiguë double _____ selon _____ certificat médical,
Louis Heini Mayer _____ (Profession:) fils légitime _____
de Louis Frédéric, journalier _____ et de Henriette Lavaney _____
(Etat civil:) célibataire _____
de Oron-le-Châtel _____ domicilié à Payeme _____ (Religion:) protestant
né le treize Avril _____ mil huit cent septante huit _____
Inscrit au présent registre le vingt quatre trois _____ mil huit cent
septante huit _____ sur la déclaration de Louis Frédéric Mayer
d'Oron-le-Châtel domicilié à Payeme _____

Confirmé après lecture faite:

Louis Frédéric Mayer

L'officier de l'état civil:

Communiqué à l'officier de l'état civil de
Oron-le-Châtel

S^r Jean-Baptiste Rusin

N^o 47
 Jeanne Dame
 Rey

Le vingt un mai _____ mil huit cent septante
 huit _____ à onze _____ heures _____ après _____ midi est décédé e
 à Strablor rue Payenne _____
 de pneumonie _____ selon _____ certificat médical,
 Jeanne Dame Rey _____ (Profession:) _____ fille naturelle
 de _____ et de Elise Rey _____
 (Etat civil:) célibataire _____
 de Payenne _____ domiciliée à Strablor _____ (Religion:) protestante
 née le neuf avril _____ mil huit cent septante huit _____
 Inscrit au présent registre le vingt quatre mai _____ mil huit cent
 septante huit _____ sur la déclaration de Marianna Guinche sage
 femme de Dombrosson domiciliée à Payenne _____

Confirmé après lecture faite:

Marianna Guinche

L'officier de l'état civil:

L. Joaquin Dupin

N^o 48
 Valentine Bettex

Le vingt six mai _____ mil huit cent septante
 huit _____ à trois _____ heures _____ avant _____ midi est décédé e
 à Payenne, Rue de la Place de la Concorde _____
 de méningite cérébrale _____ selon _____ certificat médical,
 Valentine Bettex _____ (Profession:) _____ fille légitime
 de Daniel _____ et de Louise née Salquin _____
 (Etat civil:) célibataire _____
 de Combremont le Petit domiciliée à Payenne (Religion:) protestante
 née le vingt deux octobre _____ mil huit cent septante sept _____
 Inscrit au présent registre le vingt huit mai _____ mil huit cent
 septante huit _____ sur la déclaration de Louise Bettex-Salquin de
 Combremont le Petit, domiciliée à Payenne _____

Confirmé après lecture faite:

Louise Bettex née Salquin

L'officier de l'état civil:

L. Joaquin Dupin

Communié à l'officier de l'état civil de
 Combremont le Grand

N^o 49
 Villommet (né-mort)

Le vingt huit jui _____ mil huit cent septante
 huit _____ à sept _____ heures _____ après midi est ~~décédé~~
 mort-né, à Sayeme, en Glatigny _____
 de travail prolongé _____ selon _____ certificat médical,
 une enfant du sexe féminin _____ (Profession:) fille légitime _____
 de Samuel Frédéric Villommet et de Marie Madeleine Divaud
 (Etat civil:) _____
 de Sayeme _____ domicilié à Sayeme (Religion:) _____
 né le vingt huit jui _____ mil huit cent septante huit _____
 Inscrit au présent registre le treize jui _____ mil huit cent
 septante huit sur la déclaration de Samuel Frédéric Villommet
 de Sayeme y domicilié _____

Confirmé après lecture faite:

S^r Frédéric Villommet

L'officier de l'état civil:

S^r Joaël Rapin

N^o 50
 Théodore Salquin

Le deux Juin _____ mil huit cent septante
 huit _____ à sept _____ heures _____ après midi est décédé
 à Sayeme, rue de la Tuilerie _____
 de pneumonie double _____ selon _____ certificat médical,
 Théodore Salquin _____ (Profession:) fils légitime _____
 de Frédéric Louis Isaac (condamné) et de Louise Villommet _____
 (Etat civil:) célibataire _____
 de Chézaré et S^t Martin domicilié à Sayeme (Religion:) protestante
 né le trente jui _____ mil huit cent septante huit _____
 Inscrit au présent registre le quatre Juin _____ mil huit cent
 septante huit sur la déclaration de Louise Salquin de Chézaré
 et S^t Martin domiciliée à Sayeme _____

Confirmé après lecture faite:

Louise Salquin

L'officier de l'état civil:

S^r Joaël Rapin

Communiqué à l'officier de l'état civil de
 Chézaré et

N^o 51

Dixième Guthnecht

Le onze Juin _____ mil huit cent septante
 huit _____ à huit _____ heure 5 trois quarts avant midi est décédé
 à Bayeme, rue des Blanchisseuses _____
 de faiblesse constitutionnelle _____ selon certificat médical,
 Dixième Guthnecht _____ (Profession:) fille légitime
 de Frédéric Samuel _____ et de Louise Savary _____
 (Etat civil:) célibataire _____
 de Oberried (Fribourg) domiciliée à Bayeme (Religion:) _____
 née le onze Juin _____ mil huit cent septante huit
 Inscrit au présent registre le onze Juin _____ mil huit cent
 septante huit sur la déclaration de Frédéric Samuel Guth-
 necht (père) d'Oberried domicilié à Bayeme _____

Confirmé après lecture faite:

Frédéric Guthnecht

L'officier de l'état civil:

Communiqué à l'officier de l'état civil de
 Bayeme

L. J. Roupin

N^o 52

Robert Bonny

Le quatorze Juin _____ mil huit cent septante
 huit _____ à onze _____ heure 5 _____ avant midi est décédé
 à Bayeme, Grande Rue _____
 de _____ certificat médical,
 Robert Bonny _____ (Profession:) fils légitime
 de Jean Jacques _____ et de Julie Louise Cuany _____
 (Etat civil:) célibataire _____
 de Chevroux _____ domicilié à Bayeme (Religion:) protestant
 né le vingt trois Juin _____ mil huit cent septante huit
 Inscrit au présent registre le quinze Juin _____ mil huit cent
 septante huit sur la déclaration de Jean Jacques Bonny coffre
 de Chevroux domicilié à Bayeme _____

Confirmé après lecture faite:

Jacques Bonny

L'officier de l'état civil:

Communiqué à l'officier de l'état civil de
 Chevroux

L. J. Roupin

N° 53
 Marie Louise
 Boillée

Le seize Juin _____ mil huit cent septante
 huit _____ à sept _____ heures _____ avant midi est décédé e
 à Payerne, en Glatigny _____
 de méningite cérébrale aiguë _____ selon _____ certificat médical,
 Marie Louise Boillée _____ (Profession:) _____ fille légitime
 de Théophile Jean Baptiste _____ et de Catherine Eugénie Roblet
 (Etat civil:) célibataire _____
 de Coiffy-le-Haut (haut-savoie France) domicilié e à Payerne (Religion:) protestante
 né e le cinq Juillet _____ mil huit cent septante cinq _____
 Inscrit au présent registre le dix huit Juin _____ mil huit cent
 septante huit sur la déclaration de Théophile Jean Baptiste Boillée
 employé au Chemin de fer de Coiffy-le-Haut (France) domicilié à Payerne.

Confirmé après lecture faite:

Théophile

L'officier de l'état civil:

Communiqué au Département de Justice et Police

J. J. Rapin

N° 54
 François Louis
 Perrin

Le vingt huit Juin _____ mil huit cent septante
 huit _____ à trois _____ heures _____ après midi est décédé
 à Payerne, rue des Granges _____
 de pneumonie double et Coqueluche _____ selon _____ certificat médical,
 François Louis Perrin _____ (Profession:) _____ fils légitime
 de Henri Louis, agriculteur et de Sophie Rey _____
 (Etat civil:) célibataire _____
 de Payerne _____ domicilié à Payerne _____ (Religion:) protestant
 né le quatorze Novembre mil huit cent septante six _____
 Inscrit au présent registre le vingt neuf Juin _____ mil huit cent
 septante huit sur la déclaration de Marianne Guinche
 sage femme de Dombrefon domiciliée à Payerne _____

Confirmé après lecture faite:

Marianne Guinche

L'officier de l'état civil:

J. J. Rapin

N° 55
Charles Desponds

Le vingt neuf Juin (29) _____ mil huit cent septante
huit _____ à huit heures _____ après midi est décédé
à Bayeme, rue d'Yverdon _____
de fluxion de poitrine foudroyante _____ selon certificat médical,
Charles Desponds _____ (Profession:) commis postal fils
de Abram Louis Barthélemy et de Anne Barbara Knuchel
(Etat civil:) célibataire _____
de Cossonay or Lussery domicilié à Lussery (Religion:) protestant
né le douze Octobre _____ mil huit cent quarante huit _____
Inscrit au présent registre le premier Juillet _____ mil huit cent
septante huit sur la déclaration de Alfred Druy de Faoug
mûrier exploitant domicilié à Bayeme _____

Confirmé après lecture faite:



L'officier de l'état civil:

Communiqué aux officiers de l'état civil de
Lussery, Cossonay or La Suisse



N° 56
Jean Louis Brossy

Le vingt neuf Juin _____ mil huit cent septante
huit _____ à deux heures _____ après midi est décédé
à Bayeme, rue des Blanchissuses _____
de phthisis pulmonum _____ selon certificat médical,
Jean Louis Brossy _____ (Profession:) agriculteur fils
de Isaac Samuel _____ et de Jeanne Louise Doudin _____
(Etat civil:) célibataire _____
de Bayeme _____ domicilié à Bayeme (Religion:) protestant
né le vingt deux Mars _____ mil huit cent quarante cinq _____
Inscrit au présent registre le premier Juillet _____ mil huit cent
septante huit sur la déclaration de Julie Decorges ne Brossy
de Bayeme y domiciliée _____

Confirmé après lecture faite:



L'officier de l'état civil:

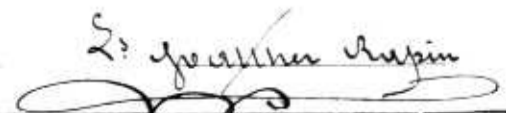

N° 57
Ernest Emile
Jaquenod

Le vingt neuf Juin _____ mil huit cent septante
huit _____ à douze heures _____ midi est décédé
à Payerne, aux Dammes maison Savary _____
de Cholérine _____ selon certificat médical,
Ernest Emile Jaquenod _____ (Profession:) fils légitime _____
de Constant Emile Ernest _____ et de Marie Rosine Roussel _____
(Etat civil:) célibataire _____
de Oleyres _____ domicilié à Payerne _____ (Religion:) protestant
né le trente un Janvier _____ mil huit cent septante huit _____
Inscrit au présent registre le premier Juillet _____ mil huit cent
septante huit _____ sur la déclaration, Marie Rosine Jaquenod ne
Roussel d'Oleyres domiciliée à Payerne _____

Confirmé après lecture faite:

Marie Jaquenod

L'officier de l'état civil:

Communiqué à l'officier de l'état civil
d'Aranches.

L: J. Roupin

N° 58
Jean mort-né

Le deux Juillet _____ mil huit cent septante
huit _____ à quatre heures _____ avant midi est décédé
à mort-né à Corges rive Payerne _____
de Version dans le sein de la mère _____ selon certificat médical,
un enfant du sexe masculin _____ (Profession:) fils légitime _____
de Henri Jean, agriculteur et de Marie Anne Louise Brossy _____
(Etat civil:) _____
de Payerne _____ domicilié à Corges (Payerne) (Religion:) _____
né le deux Juillet _____ mil huit cent septante huit _____
Inscrit au présent registre le deux Juillet _____ mil huit cent
septante huit _____ sur la déclaration de Henri Jean de Payerne
domicilié à Corges rive Payerne _____

Confirmé après lecture faite:

Henri Jean

L'officier de l'état civil:

L: J. Roupin

n° 59
Emile Chuard

Le quatre Juillet _____ mil huit cent Septante
huit _____ à trois _____ heures _____ après _____ midi est décédé
à La Bretonniche lieu dit à la Chapelle rive Payenne
de suicide par strangulation _____ selon _____ certificat médical,
Emile Chuard _____ (Profession:) arbergiste, fils
de Frédéric _____ et de Jeanette née Chuard _____
(Etat civil:) marié à Olympe née Sevar _____
de Corcelles près Payenne domicilié à Vers-sur-Peun (Religion:) protestant
né le onze mars _____ mil huit cent trente huit _____
Inscrit au présent registre le six Juillet _____ mil huit cent
Septante huit _____ sur la déclaration écrite de J. Cosandey greffier
de la Justice de Paix du Cercle de Payenne _____

Confirmé après lecture faite:

Ammonce par écrit

L'officier de l'état civil:

Communiqué à l'officier de l'état civil de
Corcelles.

J. Gauthier Ruzin

n° 60
Frédéric Speyer

Le quatre Juillet _____ mil huit cent Septante
huit _____ à quatre _____ heures _____ après _____ midi est décédé
à Payenne _____
de asphyxie par submersion _____ selon _____ certificat médical,
Frédéric Speyer _____ (Profession:) fils légitime
de Jean Alfred (journalier) et de Elisabeth Krayenbuhl
(Etat civil:) célibataire _____
de Ulmiz (Triboung) domicilié à Payenne (Religion:) protestant
né le douze novembre _____ mil huit cent Septante deux _____
Inscrit au présent registre le six Juillet (sur la déclaration) _____ mil huit cent
Septante huit _____ sur la déclaration de Emma Speyer de
Ulmiz domiciliée à Payenne. _____

Confirmé après lecture faite:

Emma Meyer

L'officier de l'état civil:

Communiqué à l'officier de l'état civil
de Buchslen.

J. Gauthier Ruzin

N° 61
Paul Somini

Le vingt six Juillet _____ mil huit cent septante
huit _____ à huit _____ heures _____ avant _____ midi est décédé
à Etublaz rière Payerne _____
de faiblesse _____ selon certificat médical,
Paul Somini _____ (Profession:) _____ fils légitime _____
de François Isaac, pionnier et de Charlotte Jeanne Savary
(Etat civil:) célibataire _____
de Payerne _____ domicilié à Etublaz _____ (Religion:) protestant
né le vingt sept Juin _____ mil huit cent septante huit _____
Inscrit au présent registre le vingt sept Juillet _____ mil huit cent
septante huit _____ sur la déclaration de Marie Cornu sage-
femme de Lutry domiciliée à Payerne _____

Confirmé après lecture faite:

M^e Cornu s^g fem

L'officier de l'état civil:

S^r Joaël Rupin

N° 62
Clara Baumgartner

Le vingt six Juillet _____ mil huit cent septante
huit _____ à neuf _____ heures _____ après _____ midi est décédée
à Payerne, rue de Lausanne _____
de choléra _____ selon certificat médical,
Clara Baumgartner _____ (Profession:) _____ fille légitime _____
de Henri, sellier _____ et de Emma Rupin _____
(Etat civil:) célibataire _____
de Diestel (Bâle) domicilié à Payerne _____ (Religion:) protestante
née le dix sept Juillet _____ mil huit cent septante huit _____
Inscrit au présent registre le vingt sept Juillet _____ mil huit cent
septante huit _____ sur la déclaration de Marie Cornu sage-fem:
me de Lutry domiciliée à Payerne _____

Confirmé après lecture faite:

M^e Cornu s^g fem

L'officier de l'état civil:

S^r Joaël Rupin

Communiqué à l'officier de l'état civil de Diestel

n° 63

Daniel David

DeDompierre

Le six août _____ mil huit cent septante
huit _____ à deux _____ heure 5 _____ avant midi est décédé
à Payenne en Suresne _____
de fièvre typhoïde _____ selon certificat médical,
Daniel David DeDompierre (Profession:) agriculteur fils
de Daniel _____ et de Jeanne ne Jothey _____
(Etat civil:) marié à Marie Madeleine ne Domini _____
de Payenne _____ domicilié à Payenne (Religion:) protestant
né le deux Juillet _____ mil huit cent seize _____
Inscrit au présent registre le huit août _____ mil huit cent
septante huit _____ sur la déclaration de Marie Cornus sage-
femme de Suresne domiciliée à Payenne _____

Confirmé après lecture faite:

M^e Cornus sage femme

L'officier de l'état civil:

L. Jothey Dupin

n° 64

Fritz François

Bonjour

Le sept août _____ mil huit cent septante
huit _____ à une _____ heure _____ avant midi est décédé
à Payenne, rue de l'Hôpital _____
de méningite cérébrale aiguë _____ selon certificat médical,
Fritz François Bonjour (Profession:) journalier, fils
de Samuel François _____ et de Jeanne Marie ne Charbon _____
(Etat civil:) marié à Marie Olympe Savary _____
de Blonay _____ domicilié à Payenne (Religion:) protestant
né le douze Décembre _____ mil huit cent cinquante trois _____
Inscrit au présent registre le neuf août _____ mil huit cent
septante huit _____ sur la déclaration de Jeanne Marie Bonjour
de Blonay domiciliée à Payenne _____

Confirmé après lecture faite:

Marie Bonjour

L'officier de l'état civil:

Communiqué à l'officier de l'état civil de
Suresne

L. Jothey Dupin

103

N° 65
Lia Salquin

Le treize août _____ mil huit cent septante
huit _____ à deux _____ heures _____ avant midi est décédé e
à Payenne en Glatigny
de méningite cérébrale aiguë _____ selon _____ certificat médical,
Lia Salquin _____ (Profession:) _____ fille légitime _____
de Frédéric Louis Isaac _____ et de Louise Gillonnet _____
(Etat civil:) célibataire _____
de Chisard & Martin domicilié à Payenne (Religion:) protestante
né le vingt huit février _____ mil huit cent septante deux _____
Inscrit au présent registre le quinze août _____ mil huit cent
septante huit sur la déclaration de Louise Salquin de
Chisard & Martin domicilié à Payenne _____

Confirmé après lecture faite:

Louise Salquin

L'officier de l'état civil:

Communiqué à l'officier de l'état civil de
Chisard

L. Joannet Ropin

N° 66
Heiz (mort-né)

Le dix sept août _____ mil huit cent septante
huit _____ à deux _____ heures dix minutes avant midi est ~~décédé~~
mort-né, à Payenne rue de Lausanne _____
de _____ _____ ~~certificat médical,~~
un enfant du sexe masculin _____ (Profession:) _____ fils légitime _____
de Rodolphe Heiz, agriculteur et de Marie Célestine Roulin
(Etat civil:) célibataire _____
de Reinach (Argovie) domicilié à Payenne (Religion:) _____
né le dix sept août _____ mil huit cent septante huit _____
Inscrit au présent registre le dix sept août _____ mil huit cent
septante huit sur la déclaration de Rodolphe Heiz de
Reinach domicilié à Payenne _____

Confirmé après lecture faite:

Rodolphe Heiz

L'officier de l'état civil:

L. Joannet Ropin

№ 67
Julie Adèle
Germond

Le dix sept août _____ mil huit cent septante
huit _____ à deux _____ heures _____ avant midi est décédé e
à Bayeme Grande Rue _____
de congestion cérébrale _____ selon certificat médical,
Julie Adèle Germond _____ (Profession:) _____ fille légitime
de Frédéric Germond, sellier _____ et de Julie DeDompierre _____
(Etat civil:) célibataire _____
de Lovattens _____ domicilié à Bayeme _____ (Religion:) protestante
née le cinq avril _____ mil huit cent septante huit _____
Inscrit au présent registre le dix neuf août _____ mil huit cent
septante huit _____ sur la déclaration de Jeanne Cornuz sage femme
de Lutry domiciliée à Bayeme _____

Confirmé après lecture faite:

M^e Cornuz sage femme

L'officier de l'état civil:

Communiqué à l'officier de l'état civil
de Lucens

J^e Jean-Baptiste Rabin

№ 68
Julie Germond

Le dix sept août _____ mil huit cent septante
huit _____ à neuf _____ heures et demie _____ avant midi est décédé e
à Bayeme Grande Rue _____
de fièvre typhoïde _____ selon certificat médical,
Julie Germond _____ (Profession:) _____ fille
de Louis François DeDompierre et de Jeanette née Domini _____
(Etat civil:) mariée à Frédéric Germond _____
de Lovattens _____ domicilié e à Bayeme _____ (Religion:) protestante
née le premier Juillet _____ mil huit cent cinquante cinq _____
Inscrit au présent registre le dix neuf août _____ mil huit cent
septante huit _____ sur la déclaration de Jeanne Cornuz sage femme
de Lutry domiciliée à Bayeme _____

Confirmé après lecture faite:

M^e Cornuz sage femme

L'officier de l'état civil:

Communiqué à l'officier de l'état civil de
Lucens

J^e Jean-Baptiste Rabin

N° 69
Henri Emile
Heiz

Le vingt deux août _____ mil huit cent Septante
huit _____ à deux _____ heures _____ avant midi est décédé
à Payerne, rue de Lausanne _____
de faiblesse constitutionnelle _____ selon certificat médical,
Henri Emile Heiz _____ (Profession:) fils légitime _____
de Rodolphe Heiz, agriculteur et de Jeanne Célestine Roulin _____
(Etat civil:) célibataire _____
de Reinach (Argovie) domicilié à Payerne (Religion:) _____
né le dix sept août _____ mil huit cent Septante huit _____
Inscrit au présent registre le vingt quatre août _____ mil huit cent
Septante huit sur la déclaration de Rodolphe Heiz de
Reinach domicilié à Payerne _____

Confirmé après lecture faite:

Rodolphe Heiz

L'officier de l'état civil:

Communiqué à l'officier de l'état civil de
Reinach

J. J. Rapin

N° 70
Jean Lantz

Le vingt cinq août _____ mil huit cent Septante
huit _____ à dix _____ heures et demie avant midi est décédé
à Payerne, rue des Granges _____
de squisse de l'estomac perforation et péritonite aiguës de certificat médical,
Jean Lantz _____ (Profession:) maréchal fils
de H Jean _____ et de Joséphine Leiser
(Etat civil:) célibataire _____
de Walterswil (Berne) domicilié à Payerne (Religion:) protestant
né le quatre Septembre _____ mil huit cent quarante neuf _____
Inscrit au présent registre le vingt sept août _____ mil huit cent
Septante huit sur la déclaration de Marianne Guinche sage
femme de Dombrefon domiciliée à Payerne _____

Confirmé après lecture faite:

Marianne Guinche

L'officier de l'état civil:

Communiqué à l'officier de l'état civil de
Walterswil

J. J. Rapin

N^o 71
Abram Fivas

Le vingt neuf août _____ mil huit cent septante
huit _____ à neuf _____ heures _____ avant midi est décédé
à Payeme, rue d'Yverdon _____
de marasme sénile (vieillesse) _____ selon _____ certificat médical,
Abram Fivas _____ (Profession:) agriculteur fils
de Isaac Benjamin _____ et de Marguerite Bossy _____
(Etat civil:) marié à Susanne Deslompère _____
de Payeme _____ domicilié à Payeme (Religion:) protestant
né le dix avril _____ mil sept cent nonante sept _____
Inscrit au présent registre le trente un août _____ mil huit cent
septante huit sur la déclaration de Marie Cornuz sage-
femme de Lutry domiciliée à Payeme _____

Confirmé après lecture faite:

M^e Cornuz s^{gr} fem

L'officier de l'état civil:

L. J. Rabin

N^o 72
Louis-Frédéric
Rabin

Le premier Septembre _____ mil huit cent septante.
huit _____ à cinq _____ heures _____ avant midi est décédé
à Payeme, rue de Lausanne _____
de affection organique du cœur _____ selon _____ certificat médical,
Louis-Frédéric Rabin _____ (Profession:) négociant fils
de David _____ et de Marianne Perrin _____
(Etat civil:) marié à Marianne Charlotte nie Domini _____
de Payeme _____ domicilié à Payeme (Religion:) protestant
né le vingt un Juin _____ mil huit cent vingt neuf _____
Inscrit au présent registre le trois Septembre _____ mil huit cent
septante-huit sur la déclaration de Marie Cornuz sage-
femme de Lutry domiciliée à Payeme _____

Confirmé après lecture faite:

M^e Cornuz s^{gr} fem

L'officier de l'état civil:

L. J. Rabin

N° 73
François Antoine
Jaques

Le seize Septembre _____ mil huit cent septante
huit _____ à environ une heure _____ avant midi est décédé
à Payerne, rue du Marché, dans son domicile
de suicide par strangulation _____ selon certificat médical,
François Antoine Jaques (Profession:) menuisier, fils
de François Antoine _____ et de Susanne Ludaïn _____
(Etat civil:) Veuf de Elisabeth Antener _____
de Lutry et Villette domicilié à Payerne (Religion:) protestant
né le douze mars _____ mil huit cent trois _____

Inscrit au présent registre le dix huit Septembre _____ mil huit cent
septante huit _____ sur la déclaration de Jeanne Quinche sage femme de Dombresson domiciliée à Payerne, elle dépose une déclaration du Ceffier de Paix constatant ce décès.

Confirmé après lecture faite:

Marianne Quinche

L'officier de l'état civil:

Communiqué aux officiers de l'état civil de
Lutry et Villette, soit Cully.

L: Joaëth Rapin

N° 74
Stucky mort-né

Le quinze Octobre _____ mil huit cent septante
huit _____ à cinq heures _____ avant midi est ~~décédé~~
mort-né à Payerne, Grande Rue N° 33 _____
de _____ selon certificat médical,
une enfant du sexe féminin _____ (Profession:) fils naturel _____
de _____ et de Sophie Marguerite Stucky _____

(Etat civil:)

de Gysenstein (Berna) domicilié à Payerne (Religion:) _____
né le quinze Octobre _____ mil huit cent septante huit _____

Inscrit au présent registre le dix sept Octobre _____ mil huit cent
septante huit _____ sur la déclaration de Jeanne Quinche sage-
femme de Dombresson domiciliée à Payerne. _____

Confirmé après lecture faite:

Marianne Quinche

L'officier de l'état civil:

L: Joaëth Rapin

N^o 75
Philippe François
Tominy

Le dix huit Octobre _____ mil huit cent Septante
huit _____ à une _____ heure et demie _____ après _____ midi est décédé
à Payerne, à l'Infirmierie de la Broye _____
de vieillesse _____ selon certificat médical,
Philippe François Tominy (Profession:) journalier fils _____
de Samuel Nicolas _____ et de Jeanne Marie _____
(Etat civil:) Veuve de Jeanne née Demière _____
de Payerne _____ domicilié à Payerne (Religion:) protestant
né le quinze novembre _____ mil sept cent nonante deux _____
Inscrit au présent registre le dix neuf Octobre _____ mil huit cent
Septante huit sur la déclaration de Samuel Nicollier, infirmier
d'Oleyres domicilié à Payerne.

Confirmé après lecture faite:

Samuel Nicollier

L'officier de l'état civil:

J. Joakim Rapin

N^o 76
Edouard Stucky

Le vingt un Octobre _____ mil huit cent Septante
huit _____ à cinq _____ heures _____ avant _____ midi est décédé
à Payerne Grande Rue n^o 33 _____
de dérangement d'estomac _____ selon certificat médical,
Edouard Stucky (Profession:) _____ fils naturel _____
de _____ et de Sophie Jeanne Stucky _____
(Etat civil:) célibataire _____
de Gysenstein (Berne) domicilié à Payerne (Religion:) protestant
né le quinze Octobre _____ mil huit cent Septante huit _____
Inscrit au présent registre le vingt trois Octobre _____ mil huit cent
Septante huit sur la déclaration de Jeanne Guinche sage-
femme de Dombresson domiciliée à Payerne.

Confirmé après lecture faite:

Marianne Guinche

L'officier de l'état civil:

Communiqué à l'officier de l'état civil de
Mousins

J. Joakim Rapin

N^o 77
 Scannelle Buache

Le vingt un Octobre _____ mil huit cent septante
 huit _____ à neuf heures _____ après midi est décédé e
 à Payerne Grande Rue _____
 de pneumonie double _____ selon certificat médical,
 Scannelle Buache _____ (Profession:) tailleurse fille
 de Gabriel Rapin _____ et de Judith Guiguer _____
 (Etat civil:) veuve de Jacques Daniel Buache _____
 de Payerne _____ domicilié e à Payerne _____ (Religion:) protestante
 née le quatre Juin _____ mil huit cent vingt trois _____
 Inscrit au présent registre le vingt trois Octobre _____ mil huit cent
 septante huit sur la déclaration de Marie Cornuz sage
 femme de Lutz domiciliée à Payerne _____

Confirmé après lecture faite:

M^o Cornuz s^g fem

L'officier de l'état civil:

L: Jeanes Rapin

N^o 78
 Aloïs Guiguer

Le quatre Novembre _____ mil huit cent septante
 huit _____ à onze heures _____ avant midi est décédé
 à Payerne, rue de l'Hôpital _____
 de pneumonie double _____ selon certificat médical,
 Aloïs Guiguer _____ (Profession:) fils légitime _____
 de Auguste Guiguer, serrurier et de Louise Lavanchy _____
 (Etat civil:) célibataire _____
 de Villars-sous-Champvent domicilié à Payerne _____ (Religion:) protestant
 né le vingt quatre Avril _____ mil huit cent septante huit _____
 Inscrit au présent registre le six Novembre _____ mil huit cent
 septante huit sur la déclaration de Auguste Guiguer de
 Villars-sous-Champvent domicilié à Payerne _____

Confirmé après lecture faite:

Auguste Guiguer serrurier

L'officier de l'état civil:

Communiqué à l'officier de l'état civil de
 Champvent

L: Jeanes Rapin

N° 79
Laurent mort-né

Le sept Novembre _____ mil huit cent septante
huit _____ à quatre heures _____ après midi est ~~décédé~~
à mort-né à Payerne, Grande Rue N° 39 _____
de _____ selon certificat médical,
un enfant du sexe masculin _____ (Profession:) _____ fils légitime
de Paul Laurent, ~~cordonnier~~ et de Elisabeth Hegmuller
(Etat civil:) _____
de Chevornay _____ domicilié à Payerne (Religion:) _____
né le (foetus de six mois) _____ mil _____ cent _____
Inscrit au présent registre le neuf Novembre _____ mil huit cent
septante huit sur la déclaration de Jeanne Guinche sage-
femme de Dombresson domiciliée à Payerne _____

Confirmé après lecture faite:

Marianne Guinche

L'officier de l'état civil:

J. J. Rapin

N° 80
Rapin mort-né

Le dix Novembre _____ mil huit cent septante
huit _____ à une _____ heure et demie _____ avant midi est ~~décédé~~
à mort-né à Payerne, rue de l'Hôpital N° 92 _____
de _____ selon certificat médical,
un enfant du sexe masculin _____ (Profession:) _____ fils légitime
de Frédéric Rodolphe Rapin et de Susette Pictet _____
(Etat civil:) _____
de Payerne _____ domicilié à Payerne (Religion:) _____
né le (foetus de sept mois) _____ mil _____ cent _____
Inscrit au présent registre le onze Novembre _____ mil huit cent
septante huit sur la déclaration de Frédéric Rodolphe Rapin
de Payerne y domicilié _____

Confirmé après lecture faite:

Frédéric Rodolphe Rapin

L'officier de l'état civil:

J. J. Rapin

N^o 81
François Tomini

Le dix novembre _____ mil huit cent septante
huit _____ à cinq _____ heures _____ après midi est décédé
à Payerne, rue des Blanchissenses N^o 6 _____
de asphyxie des nouveau nés _____ selon _____ certificat médical,
François Tomini _____ (Profession:) fils légitime _____
de François Tomini, journalier et de Marie Jenny ne Rabin _____
(Etat civil:) célibataire _____
de Payerne _____ domicilié à Payerne (Religion:) _____
né le dix novembre _____ mil huit cent septante huit _____
Inscrit au présent registre le onze novembre _____ mil huit cent
septante huit sur la déclaration de François Tomini de
Payerne domicilié à Payerne _____

Confirmé après lecture faite:

François Tomini Rabin

L'officier de l'état civil:

L^s Joaquin Rabin

N^o 82
Tissot mort-né

Le onze novembre _____ mil huit cent septante
huit _____ à douze _____ heures _____ midi est ~~décédé~~
à mort-né à Payerne Grande Rue N^o 41 _____
de _____ selon _____ certificat médical,
une enfant du sexe féminin _____ (Profession:) fille légitime _____
de Séverin Nicolas Tissot, laitier et de Marie Joséphine Emard _____
(Etat civil:) _____
de Joïddes (Triboung) domicilié à Payerne (Religion:) _____
né le _____ mil _____ cent _____
Inscrit au présent registre le douze novembre _____ mil huit cent
septante huit sur la déclaration de Séverin Nicolas Tissot de
Joïddes domicilié à Payerne _____

Confirmé après lecture faite:

Séverin Tissot

L'officier de l'état civil:

L^s Joaquin Rabin

N^o 83
Jeanne Marie
Chappuis

Le treize Novembre _____ mil huit cent septante
huit _____ à trois _____ heures _____ après midi est décédée
à Payerne, rue de la Grande Grange n^o 99 _____
de marasme cérébral _____ selon certificat médical,
Jeanne Marie Chappuis _____ (Profession:) _____ fille
de _____ et de Jeanne Marie Reybas _____
(Etat civil:) Veuve de Jean Samuel Chappuis _____
de Savigny et Forel _____ domiciliée à Payerne _____ (Religion:) protestante
née le onze août _____ mil huit cent trois _____
Inscrit au présent registre le quinze Novembre _____ mil huit cent
septante huit _____ sur la déclaration de Charlotte Cherbain-Chap-
puis de Payerne y domiciliée _____

Confirmé après lecture faite:

Charlotte Chappuis Chappuis

L'officier de l'état civil:

Communiqué aux officiers de l'état civil de
Savigny et Forel

S^r Joaëth Rapin

N^o 84
Marieanne Louise
Joëller

Le vingt deux Novembre _____ mil huit cent septante
huit _____ à trois _____ heures _____ après midi est décédée
à Payerne rue de la Tuilerie n^o 19 _____
de apoplexie cérébrale _____ selon certificat médical,
Marieanne Louise Joëller _____ (Profession:) _____ fille
de Frédéric Krepis _____ et de Marieanne née Civel _____
(Etat civil:) mariée à David Joëller _____
de Belp (Bemey) _____ domiciliée à Payerne _____ (Religion:) protestante
née le vingt neuf Juillet _____ mil huit cent neuf _____
Inscrit au présent registre le vingt trois Novembre _____ mil huit cent
septante huit _____ sur la déclaration de Elise Joëller de Belp
domiciliée à Payerne _____

Confirmé après lecture faite:

Elise Joëller

L'officier de l'état civil:

Communiqué à l'officier de l'état civil de
Belp

S^r Joaëth Rapin

N^o 85
 Triena Somini

Le vingt deux Novembre — mil huit cent Septante
 huit — à quatre heures — avant midi est décédé
 à Payerne, Grande Rue N^o 10 —
 de gastrite chronique & décubitus dorsal — selon certificat médical,
 Triena Somini — (Profession:) — fille
 de Jean Stram — et de Anna Widmer —
 (Etat civil:) mariée à Samuel Somini —
 de Payerne — domicilié à Payerne — (Religion:) protestante
 née le vingt un Mars — mil huit cent sept —
 Inscrit au présent registre le vingt trois Novembre — mil huit cent
 Septante huit sur la déclaration de Jeanne Cornuz sage femme
 de Lutry domiciliée à Payerne —

Confirmé après lecture faite:

M^{me} Cornuz s^{gr} fem

L'officier de l'état civil:

L. J. Guatier Rupin

N^o 86
 Edouard Mottaz

Le vingt trois novembre — mil huit cent Septante
 huit — à huit heures — après midi est décédé —
 à Payerne, Rue des Blanchisseuses N^o 3 —
 de angine couenneuse & croup — selon certificat médical,
 Edouard Mottaz — (Profession:) — fils
 de Edouard — et de Anna Fanny Weisfer —
 (Etat civil:) Célibataire —
 de Syens — domicilié à Payerne — (Religion:) protestant
 né le vingt mai — mil huit cent Septante quatre
 Inscrit au présent registre le vingt cinq novembre mil huit cent
 Septante huit sur la déclaration de Marianna Quin-
 che, Sage femme, de Dombesfon domiciliée à Payerne —

Confirmé après lecture faite:

Marianna Quinche

L'officier de l'état civil:

Communiqué à l'officier de l'état civil de
 Moudon.

J. Comte Remplacant

N° 87
Wenger mort-né

Le vingt sept novembre mil huit cent Septante
huit à dix heures après midi est décédé
à mort-né à Payerne, Rue Rammes N° 47
de Selon certificat médical,
un enfant du sexe masculin (Profession:) fils légitime
de Joseph Wenger, fermier et de Rosine Blaser
(Etat civil:)
de Blumenstein domicilié à Payerne (Religion:)
né le mil cent
Inscrit au présent registre le trente novembre mil huit cent
Septante huit sur la déclaration de Joseph Wenger, de
Blumenstein, domicilié à Payerne.

Confirmé après lecture faite:

Wenger Joseph

pr L'officier de l'état civil:

J. Comte Remplacant

N° 88
Louis Mariannus
Tivel

Le vingt neuf novembre mil huit cent Septante
huit à deux heures avant midi est décédée
à Payerne, Grande Rue N° 216
de broncho pneumonie aigue selon certificat médical,
Louis Mariannus Tivel (Profession:) fille
de Daniel Ney et de Mariannus Durussel
(Etat civil: Veuve de Louis François Tivel
de Payerne domicilié à Payerne (Religion:) protestante
née le sept août mil huit cent Seize
Inscrit au présent registre le trente novembre mil huit cent
Septante huit sur la déclaration de Marie Cornuz, Sage fem-
me de Guty domiciliée à Payerne

Confirmé après lecture faite:

M^{me} Cornuz s^ge fem

pr L'officier de l'état civil:

J. Comte Remplacant

N° 89
 Jeanne Wüthrich

Le seize Décembre _____ mil huit cent septante
 huit _____ à sept _____ heures un quart _____ avant midi est décédée
 à Sayeme, Grande Rue N° 30 _____
 de entérite des petits enfants _____ selon certificat médical,
 Jeanne Wüthrich _____ (Profession:) _____ fille légitime
 de Christian Wüthrich, laitier et de Jeanne Frankhauser
 (Etat civil:) ciliataire _____
 de Trib (Bene) _____ domiciliée à Sayeme _____ (Religion:) protestante
 née le vingt août _____ mil huit cent septante huit _____
 Inscrit au présent registre le dix huit Décembre _____ mil huit cent
 septante huit sur la déclaration de Jeanne Guinche sage-
 femme de Lombesson domiciliée à Sayeme _____

Confirmé après lecture faite:

Marianne Guinche

L'officier de l'état civil:

Communiqué à l'officier de l'état civil de
 Trib

L. J. Gauthier Dupin

N° 90
 Marie Anne
 Françoise Groux

Le vingt Décembre _____ mil huit cent septante
 huit _____ à une _____ heure _____ avant midi est décédée
 à Sayeme, Grande Rue N° 9 _____
 de méningite cérébrale _____ selon certificat médical,
 Marie Anne Françoise Groux _____ (Profession:) _____ fille
 de Jean Jacques _____ et de Joséphine Savary
 (Etat civil:) ciliataire _____
 de Sayeme _____ domiciliée à Sayeme _____ (Religion:) protestante
 née le huit novembre _____ mil huit cent trois _____
 Inscrit au présent registre le vingt un Décembre _____ mil huit cent
 septante huit sur la déclaration de Jacques Groux de Sayeme
 domicilié à Sayeme _____

Confirmé après lecture faite:

Jacques Groux

L'officier de l'état civil:

L. J. Gauthier Dupin

N° 89 Décembre 1878
 de décès
 Wüthrich

N° 91

Auguste Monney

Le vingt deux décembre mil huit cent septante huit à six heures après midi est décédé à Payerne Grande rue n° 31 de faiblesse constitutionnelles selon certificat médical, Auguste Monney (Profession:) fils légitime de Eugène Monney, marié et de Emma Cordes (Etat civil:) célibataire de Villars le Grand domicilié à Payerne (Religion:) protestant né le vingt deux décembre mil huit cent septante huit Inscrit au présent registre le vingt quatre décembre mil huit cent septante huit sur la déclaration de Eugène Monney, de Villars le Grand domicilié à Payerne

Confirmé après lecture faite:

Eugène Monney

L'officier de l'état civil:

Communiqué à l'officier de l'état civil de Villars le Grand à Constantin.

J. Comb. Remp

N° 92

Josephine Garadan

Le vingt neuf Décembre mil huit cent septante huit à huit heures avant midi est décédée au Dillon rière Payerne n° 51 de développement insuffisant (née à sept mois) suivant certificat médical, Josephine Garadan (Profession:) fille naturelle de Louise Garadan (Etat civil:) célibataire de Cerniat (Fribourg) domiciliée à Payerne (Religion:) catholique née le vingt huit Décembre mil huit cent septante huit Inscrit au présent registre le trente un Décembre mil huit cent septante huit sur la déclaration de Jovianne Guinche sage-femme de Dombresson domiciliée à Payerne

Confirmé après lecture faite:

Marriana Guinche

L'officier de l'état civil:

Communiqué à l'officier de l'état civil de Cerniat

E. J. Remp

N° _____

Le Aujourd'hui trente un Décembre mil huit cent septante
huit à huit heures du soir le présent midi est décédé
à registre est clos et certifié conforme à l'autre double, suivant
l'article 2 de la loi fédérale du 24 Décembre 1874, ~~certificat médical,~~
par moi soussigné officier de ~~(Profession)~~ l'état civil de l'arron.
de dissément de Payenne. et de _____

(Etat civil:)

L. J. Rabin

de _____

domicilié à _____

(Religion:)

né le _____

mil _____

cent _____

Inscrit au présent registre le _____

mil huit cent _____

sur la déclaration _____

Confirmé après lecture faite:

L'officier de l'état civil:

N° _____

Le _____ mil huit cent _____

à _____ heure _____

midi est décédé _____

à _____

de _____

certificat médical,

(Profession:)

de _____

et de _____

(Etat civil:)

de _____

domicilié à _____

(Religion:)

né le _____

mil _____

cent _____

Inscrit au présent registre le _____

mil huit cent _____

sur la déclaration _____

Confirmé après lecture faite:

L'officier de l'état civil:

n° 1
 Mathilde Joséphine
 Givel

Le premier Janvier _____ mil huit cent septante
 neuf _____ à trois _____ heures _____ après _____ midi est décédé
 à Payenne, rue de Lausanne n° 110 _____
 de hémorragie utérine _____ selon _____ certificat médical,
 Mathilde Joséphine Givel (Profession:) _____ fille
 de François Savary _____ et de Jeanne née Nicolin
 (Etat civil:) mariée à Auguste Givel _____
 de Payenne _____ domiciliée à Payenne (Religion:) protestante
 née le vingt huit Juin _____ mil huit cent quarante six _____
 Inscrit au présent registre le trois Janvier _____ mil huit cent
 septante neuf _____ sur la déclaration de Jeanne Quinche sage-
 femme de Combesson domiciliée à Payenne _____

Confirmé après lecture faite:

Marianne Quinche

L'officier de l'état civil:

L. J. Rapin

n° 2
 Alexis Rapin

Le premier Janvier _____ mil huit cent septante
 neuf _____ à sept _____ heures _____ après _____ midi est décédé
 à Payenne, rue de Lausanne n° 80 _____
 de diphtérie pharyngo laryngée _____ selon _____ certificat médical,
 Alexis Rapin (Profession:) fils légitime _____
 de Emile Rapin, notaire et de Jeanne Savary
 (Etat civil:) célibataire _____
 de Payenne _____ domicilié à Payenne (Religion:) protestant
 né le dix sept Novembre _____ mil huit cent septante cinq _____
 Inscrit au présent registre le trois Janvier _____ mil huit cent
 septante neuf _____ sur la déclaration de Marie Cornus sage-fem-
 me de Dubry domiciliée à Payenne _____

Confirmé après lecture faite:

M^e Cornus Sage-fem.

L'officier de l'état civil:

L. J. Rapin

N° 3

Ulrich Pasteur

Le Cinq Janvier mil huit cent septante neuf à douze heure du jour midi est décédé à Payerne, Rue de l'Hôpital n° 10 de affection organique du cœur & vieillesse, selon certificat médical, Ulrich Pasteur (Profession:) _____ fils de Abram Isaac et de Elizabeth nee Heiden (Etat civil:) Marié à Marianne Besson de Corporation Vaudoise St Croix domicilié à Payerne (Religion:) protestant né le vingt quatre Janvier mil huit cent deux Inscrit au présent registre le Sept Janvier mil huit cent septante neuf sur la déclaration de Marianne Guinche sage femme de Doubrion, domiciliée à Payerne.

Confirmé après lecture faite:

Marianne Guinche

pr L'officier de l'état civil:

Je soussigné à l'officier de l'état civil de St Croix.

J. Comte

VB

N° 4

Sulie Rapin

Le dix sept Janvier mil huit cent septante neuf à trois heures avant midi est décédé à Payerne, rue d'Yverdon n° 15 de mort subite selon certificat médical, Sulie Rapin (Profession:) _____ fille de Pierre Samuel Pahud et de Joachaine nee Pahud (Etat civil:) mariée à Louis Frédéric Rapin de Payerne domicilié à Payerne (Religion:) protestant né le ? mil huit cent rente quatre Inscrit au présent registre le dix neuf Janvier mil huit cent septante neuf sur la déclaration de Jeanie Cornuz sage femme de Lutry domiciliée à Payerne.

Confirmé après lecture faite:

M^e Cornuz Sage femme

L'officier de l'état civil:

J. Rapin

VB

N^o 5
Jean Etter

Le vingt cinq janvier mil huit cent Septante
neuf à deux heures avant midi est décédé
à Payerne, à l'Infirmerie
de Broncho-pneumonie selon certificat médical,
Jean Etter (Profession:) domestique fils
de Jacob et de Anna Hurri
(Etat civil:) Célibataire
de Träschels domicilié à Grandcour (Religion:) protestant
né le deux août mil huit cent vingt sept
Inscrit au présent registre le vingt sept janvier mil huit cent
Septante neuf sur la déclaration de Samuel Nicollier, infirmier
de Payerne, domicilié à Payerne.

Confirmé après lecture faite:

Samuel Nicollier

L'officier de l'état civil:

Communiqué aux officiers de l'Etat Civil
de Grandcour & Kerrois

J. Comte Remy

N^o 6
Mäder mort-né

Le vingt cinq janvier mil huit cent Septante
neuf à cinq heures après midi est ^{mort-né} décédé
à Payerne Grande Rue N^o 53
de selon certificat médical,
un enfant du sexe masculin (Profession:) fils légitime
de Jacob Mäder, boulanger et de Anna Maria Mäder
(Etat civil:)
de Herried (Berne) domicilié à Payerne (Religion:) protestant
né le vingt cinq janvier mil huit cent Septante neuf
Inscrit au présent registre le vingt sept janvier mil huit cent
Septante neuf sur la déclaration de Marianne Quinche
sage femme de Doubruson domiciliée à Payerne.

Confirmé après lecture faite:

Marianne Quinche

L'officier de l'état civil:

J. Comte Remy

N° 7
François Albert
Muller

Le Vingt cinq janvier mil huit cent Septante
neuf à douze heures après midi est décédé
 à Payerus Grande Rue N° 24
 de équinches de l'estomac Selon certificat médical,
François Albert Muller (Profession:) pharmacien, fils
 de Jean Friderich, Jettie et de Marie Madeleine De Troy
 (Etat civil:) Veuf de Louise Emili Caille
 de Payerus domicilié à Payerus (Religion:) protestant
 né le Vingt deux mai mil sept cent nonante six.
 Inscrit au présent registre le vingt huit janvier mil huit cent
Septante neuf sur la déclaration de Marie Cornu, sœur
me de Subry domiciliée à Payerus.

Confirmé après lecture faite:

M^{me} Cornu s^{gr} fem

L'officier de l'état civil:
J. Comte

N° 8
Jeanne Louise
Doudin

Le Trois février mil huit cent Septante
neuf à douze heures après midi est décédée
 à Payerus En flabiquey N° 6
 de affection organique du coeur Selon certificat médical,
Jeanne Louise Doudin (Profession:) fille légitime
 de Louis Hermann et de Marianne Doudin
 (Etat civil:) Veuf de François Doudin
 de Payerus domiciliée à Payerus (Religion:) protestant
 née le vingt cinq mai mil huit cent onze.
 Inscrit au présent registre le Cinq février mil huit cent
Septante huit sur la déclaration de Jacques Doudin,
cordonnier, de Payerus N° 7 domicilié.

Confirmé après lecture faite:

Jacques Doudin

L'officier de l'état civil:
J. Comte

13

13

16

16

N° 1
Henri Bossy

Le douze février mil huit cent septante
neuf à une heure après midi est décédé
à Payerne, Grande Rue n° 50
de ramollissement des vertèbres annales selon certificat médical,
Henri Bossy (Profession:) fil
de frédéric Benjamin Davidet et de Anne Luidens
(Etat civil:) célibataire
de Layernne domicilié à Payerne (Religion:) protestant
né le vingt deux janvier mil huit cent quarante quatre
Inscrit au présent registre le quatorze février mil huit cent
septante neuf sur la déclaration Maximilien Quinche, Sage
femme de Dombreson domicilié à Layernne
Confirmé après lecture faite:
Maximilien Quinche
L'officier de l'état civil:
J. Comte

13

N° 10
Frédéric Davidet

Le vingt février mil huit cent septante
neuf à cinq heures avant midi est décédé
à Payerne, rue de Lausanne n° 68
de faiblesse constitutionnelle selon certificat médical,
Frédéric Davidet (Profession:) fil légitime
de Charles Davidet, menuisier et de Elise Marie Domini
(Etat civil:) célibataire
de Fontpreveyres domicilié à Payerne (Religion:) protestant
né le dix sept février mil huit cent septante neuf
Inscrit au présent registre le vingt deux février mil huit cent
septante neuf sur la déclaration de Charles Davidet de
Fontpreveyres domicilié à Payerne
Confirmé après lecture faite:
Charles Davidet
L'officier de l'état civil:
L. Mathias Rapin
Communiqué à l'officier de l'état civil
de Corcelles le Fort.

13

N° 11
 François Jérôme
 David Ney

Le vingt huit Février mil huit cent septante
 neuf à dix heures avant midi est décédé
 à Payenne, rue de l'Hôpital n° 100
 de phtysie tuberculeuse selon certificat médical,
 François Jérôme David Ney (Profession:) cordonnier - fils -
 de Daniel Isaac et de Jeanette née Emard -
 (Etat civil:) marié à Sophie Longchamp née Corbar
 de Payenne domicilié à Payenne (Religion:) protestant
 né le vingt sept mars mil huit cent trente deux
 Inscrit au présent registre le deux mars mil huit cent
 septante neuf sur la déclaration de Marianne Guinche sage -
 femme de Dombresson domiciliée à Payenne

Confirmé après lecture faite:

Marianne Guinche

L'officier de l'état civil:

Le pasteur Rupin

13

N° 12
 Paul Eugène

Le premier mars mil huit cent septant
 neuf à quatre heures avant midi est décédé
 à Payenne en Flaticny n° 110
 de débilité générale constitutionnelle, selon certificat médical,
 Paul Eugène (Profession:) fils
 de François Arrien Eugène et de Elise Roulet
 (Etat civil:) célibataire
 de La Sarras domicilié à Payenne (Religion:) protestant
 né le vingt huit janvier mil huit cent septante neuf
 Inscrit au présent registre le trois mars mil huit cent
 septant neuf sur la déclaration de Marianne Guinche
 sage femme, de Dombresson, domiciliée à Payenne.

Confirmé après lecture faite:

Marianne Guinche

L'officier de l'état civil:

Communiqué à l'officier de l'état civil
 de La Sarras.

J. Condy

N^o 13
Emile Cugny

Le premier mars _____ mil huit cent Septante
neuf _____ à cinq _____ heures _____ avant midi est décédé
à Payerne, en Flahigny N^o 110 _____
de débilité générale constitutionnelle _____ selon certificat médical,
Emile Cugny _____ (Profession:) _____ fils
de François Adrien Cugny, cordonnier et de Elise Roulet _____
(Etat civil:) Célibataire _____
de La Sarraz _____ domicilié à Payerne _____ (Religion:) protestant
né le vingt huit janvier mil huit cent Septante neuf _____
Inscrit au présent registre le trois mars _____ mil huit cent
Septante neuf _____ sur la déclaration de Mariannus Quinche
cette femme de Dombrosou domicilié à Payerne. _____

Confirmé après lecture faite:

Mariannus Quinche

L'officier de l'état civil:

Communiqué à l'officier de l'état civil
de La Sarraz

J. Comte

N^o 14
Julie Marius
Hermann

Le trois mars _____ mil huit cent Septante
neuf _____ à douze _____ heures _____ de la nuit _____ midi est décédée
à Payerne à la Place d'Armes N^o 10 _____
de peritonite aiguë _____ selon certificat médical,
Julie Marius Hermann _____ (Profession:) _____ fille
de Jacob Louis Bettez _____ et de Marie Ursule Bettez _____
(Etat civil:) Mariée à Jacob Hermann _____
de Payerne _____ domiciliée à Payerne _____ (Religion:) protestant
née le seize octobre mil huit cent vingt _____
Inscrit au présent registre le cinq mars _____ mil huit cent
Septante neuf _____ sur la déclaration de Jacob Hermann, de Pay-
erne domicilié. _____

Confirmé après lecture faite:

Jacob Hermann Bettez

L'officier de l'état civil:

J. Comte Substitut

N° 15
Fritz Jules
Savary

Le huit jours _____ mil huit cent septante
neuf _____ à quatre heures _____ avant midi est décédé
à Payerne, à la Croix Pierre n° 13 _____
de mort subite _____ selon _____ certificat médical,
Fritz Jules Savary _____ (Profession:) fils légitime _____
de Fritz Jules Savary, agriculteur et de Louise Jeannette née Bonny
(Etat civil:) Célibataire _____
de Payerne _____ domicilié à Payerne _____ (Religion:) protestant _____
né le huit septembre _____ mil huit cent septante huit _____
Inscrit au présent registre le dix jours _____ mil huit cent
septante neuf _____ sur la déclaration de Jeanne Quinche sage-
femme de Dombrefon domiciliée à Payerne _____

Confirmé après lecture faite:

Marianne Quinche

L'officier de l'état civil:

L. Joaquin Rupin

N° 16
Scherroeter mort-né

Le dix jours _____ mil huit cent septante
neuf _____ à dix _____ heures _____ avant midi est décédé
à mort-né à Payerne, en Glatigny n° 8 _____
de _____ selon _____ certificat médical,
une enfant du sexe féminin - (Profession:) fille naturelle _____
de _____ et de Marguerite Adélaïde Scherroeter
(Etat civil:) _____
de Fribourg (Fribourg) domicilié à Payerne _____ (Religion:) _____
né le _____ mil _____ cent _____
Inscrit au présent registre le douze jours _____ mil huit cent
septante neuf _____ sur la déclaration de Jeanne Quinche sage-
femme de Dombrefon domiciliée à Payerne _____

Confirmé après lecture faite:

Marianne Quinche

L'officier de l'état civil:

L. Joaquin Rupin

N^o 17
Julie Jeanne
Comte

Le onze jours _____ mil huit cent septante
neuf _____ à deux heures _____ après midi est décédé e

à Payenne, rue de la Boverie 11^o 7 _____

de débilité constitutionnelle et vieillesse _____ selon certificat médical,

Julie Jeanne Comte (Profession:) _____ fille

de Daniel Houson _____ et de Julie née Verdun _____

(Etat civil:) Veuve de Louis Comte _____

de Payenne _____ domicilié à Payenne (Religion:) protestante

née le dix avril _____ mil huit cent six _____

Inscrit au présent registre le treize jours _____ mil huit cent
septante neuf _____ sur la déclaration de Philippe Comte de
Payenne y domicilié _____

Confirmé après lecture faite:

Philippe Comte

L'officier de l'état civil:

L. Joaquin Rapin

N^o 18
Sérôme Chevalay

Le onze jours _____ mil huit cent septante
neuf _____ à cinq heures _____ après midi est décédé

à Vers. chez Savary nière Payenne, 11^o 42 _____

de broncho pneumonie aigüe _____ selon certificat médical,

Sérôme Chevalay (Profession:) _____ fils

de Jean Samuel _____ et de Jeanne Robert _____

(Etat civil:) célibataire _____

de Champtanvo _____ domicilié à Vers. chez Savary (Religion:) protestant

né le neuf octobre _____ mil huit cent neuf _____

Inscrit au présent registre le quatorze jours _____ mil huit cent
septante neuf _____ sur la déclaration de Jean Louis Christinat de
Chabrey domicilié Vers. chez Savary nière Payenne _____

Confirmé après lecture faite:

Jean Louis Christinat

L'officier de l'état civil:

L. Joaquin Rapin

Communiqué à l'officier de l'état civil de
Comblément le Grand

N° 19
Abram Fivaz

Le treize mars _____ mil huit cent septante
neuf _____ à douze heures _____ midi est décédé
à Payerne, rue à Thomas n° 22
de phthisie tuberculeuse _____ selon certificat médical,
Abram Fivaz _____ (Profession:) agriculteur fils
de Frédéric _____ et de Salomé Willommet
(Etat civil:) marie à Jeanne Marie ne Zumbach
de Corcelles près Payerne domicilié à Payerne (Religion:) protestant
né le vingt Septembre _____ mil huit cent vingt deux
Inscrit au présent registre le quatorze mars _____ mil huit cent
septante neuf sur la déclaration de Constant Comte Fivaz
de Payerne y domicilié _____

Confirmé après lecture faite:

Comte Constant

L'officier de l'état civil:

Communiqué à l'officier de l'état civil de
Corcelles

L. J. Rabin

N° 20
Louis Auguste
De Dompierre

Le quinze mars _____ mil huit cent septante
neuf _____ à deux heures _____ après midi est décédé
à Payerne en Gruyère n° 36
de Croup _____ selon certificat médical,
Louis Auguste _____ (Profession:) _____ fils
de Louis de Dompierre _____ et de Henriette Fivaz
(Etat civil:) Célibataire
de Payerne _____ domicilié à Payerne (Religion:) protestant
né le deux octobre _____ mil huit cent septante cinq
Inscrit au présent registre le dix sept mars _____ mil huit cent
septante neuf sur la déclaration de Marié Cornuz, sauf fem
mes de Lutry, domicilié à Payerne _____

Confirmé après lecture faite:

M^e Cornuz sauf fem

L'officier de l'état civil:

M. Cornuz Subst

N° 21
Gaspard Somini

Le dix neuf jours _____ mil huit cent septante
neuf _____ à sept heures _____ avant midi est décédé
à Payerne, rue de Lausanne n° 119 _____

de _____ certificat médical,

Gaspard Somini _____ (Profession:) charpentier fils
de Frédéric Daniel _____ et de Catherine née Sonvanel

(Etat civil:) Veuf de Susanne Marie née Wagnières _____
de Payerne _____ domicilié à Payerne (Religion:) protestant

né le treize Janvier _____ mil huit cent treize _____

Inscrit au présent registre le vingt un jours _____ mil huit cent
septante neuf sur la déclaration de François Grivas: Brassy
de Payerne y domicilié _____

Confirmé après lecture faite:

François Grivas Brassy

L'officier de l'état civil:

L. J. Rabin

N° 22
Louis Benjamin
Comte

Le vingt jours _____ mil huit cent septante
neuf _____ à douze heures _____ midi est décédé
à Payerne, Grande Rue n° 12 _____

de gastrite aiguë _____ selon certificat médical,

Louis Benjamin Comte _____ (Profession:) chasseur, fils
de David Benjamin _____ et de Jeanne DeDompierre

(Etat civil:) Célibataire _____
de Payerne _____ domicilié à Payerne (Religion:) protestant

né le vingt huit Février _____ mil huit cent quatorze _____

Inscrit au présent registre le vingt deux jours _____ mil huit cent
septante neuf sur la déclaration de François Comte de Payerne
y domicilié _____

Confirmé après lecture faite:

F. Comte

L'officier de l'état civil:

L. J. Rabin

N° 23
Oscar Louis
Perrin

Le vingt jours _____ mil huit cent septante
neuf _____ à six _____ heures _____ avant midi est décédé

à Vers-chez-Perin rive Payenne, n° 64 _____

de bronchite aigüe _____ selon certificat médical,

Oscar Louis Perrin _____ (Profession:) _____ fils légitime

de Auguste Frédéric Perrin _____ et de Eugénie Martin _____

(Etat civil:) célibataire _____

de Payenne _____ domicilié à Vers-chez-Perin (Religion:) protestant

né le vingt quatre février _____ mil huit cent septante neuf _____

Inscrit au présent registre le vingt deux jours _____ mil huit cent

septante neuf _____ sur la déclaration de Auguste Frédéric Perrin

de Payenne domicilié Vers-chez-Perin _____

Confirmé après lecture faite:

Auguste Perrin

L'officier de l'état civil:

L. J. J. Dupin

B

N° 24
Etienne Rodolphe
Auguste Favel

Le vingt neuf jours _____ mil huit cent septante
neuf _____ à neuf _____ heures _____ après midi est décédé

à Payenne, rue de Lausanne n° 70 _____

de pleurésie avec épanchement _____ selon _____ certificat médical,

Etienne Rodolphe Auguste Favel _____ (Profession:) rentier _____ fils _____

de Frédéric Bât David _____ et de Angélique Develey _____

(Etat civil:) Veuf de Françoise Isabelle Olympe nie Favel _____

de Payenne _____ domicilié à Payenne _____ (Religion:) protestant _____

né le quinze Janvier _____ mil sept cent nonante-cinq _____

Inscrit au présent registre le premier avril _____ mil huit cent

septante neuf _____ sur la déclaration de Joaie Cornuz sage-

femme de Lully domiciliée à Payenne _____

Confirmé après lecture faite:

M^e Cornuz Sgr Jem

L'officier de l'état civil:

L. J. J. Dupin

N^o 25
Louis Bossy

Le trente jours _____ mil huit cent septante
neuf _____ à onze _____ heures _____ avant midi est décédé
à Payerne, en Quary n^o 48
de apoplexie cérébrale _____ selon _____ certificat médical,
Louis Bossy _____ (Profession:) agriculteur fils
de Jacob _____ et de Marguerite Civel _____
(Etat civil:) célibataire _____
de Payerne _____ domicilié à Payerne (Religion:) protestant
né le treize Juillet _____ mil huit cent _____
Inscrit au présent registre le premier Avril _____ mil huit cent
septante neuf sur la déclaration de Auguste Bossy de Payerne
domicilié à Payerne _____.

Confirmé après lecture faite:

Auguste Bossy

L'officier de l'état civil:

L. Joaquin Rapin

N^o 26
Ernestine Doudin

Le deux Avril _____ mil huit cent septante
neuf _____ à cinq _____ heures _____ avant midi est décédé e
à Payerne, rue de Lausanne n^o 83
de bronchite aiguë double _____ selon _____ certificat médical,
Ernestine Doudin _____ (Profession:) filie légitime
de Samuel Doudin, tailleur d'habits et de Susanne Louise Scheiterberg _____
(Etat civil:) célibataire _____
de Payerne _____ domicilié à Payerne (Religion:) protestante
née le neuf Septembre _____ mil huit cent septante huit
Inscrit au présent registre le quatre Avril _____ mil huit cent
septante neuf sur la déclaration de Susanne Louise Doudin
de Payerne y domiciliée _____.

Confirmé après lecture faite:

Susanne Louise Scheiterberg

L'officier de l'état civil:

L. Joaquin Rapin

N° 27
 Jules Marc Justave Morel

Le quatre avril _____ mil huit cent Septante
 neuf _____ à cinq _____ heures _____ après midi est décédé
 à Payerne en Valigney, N° 104
 de pneumonie aiguë double _____ Selon certificat médical,
Jules Marc Justave Morel (Profession:) _____ fils
 de Eugène Antoine Morel, Compagnon arpenteur et de Louise Charlotte Marguerite Comte
 (Etat civil:) Célibataire
 de Vevey, Chardonnay, St Saphorin domicilié à Payerne (Religion:) protestant
 né le vingt cinq avril _____ mil huit cent Septante huit _____
 Inscrit au présent registre le cinq avril _____ mil huit cent
 Septante neuf _____ sur la déclaration de Eugène Antoine Morel
 de Vevey, Chardonnay, St Saphorin domicilié à Payerne.

Confirmé après lecture faite:

Eug Morel, Compagnon

L'officier de l'état civil:
J. Comte Subst

Communiqué aux officiers de l'Etat civil de
 Vevey, Chardonnay, St Saphorin.

N° 28
 Marianne Durussel

Le Six avril _____ mil huit cent Septante
 neuf _____ à onze _____ heures _____ après midi est décédée
 à Payerne à l'Infirmerie, Rue des Moulins N° 33
 de hémorragie de l'estomac _____ Selon certificat médical,
Marianne Durussel (Profession:) fille naturelle
 de Daniel Saravy _____ et de Françoise Saccoud _____
 (Etat civil:) Fille de Louis Durussel
 de Seignevaux _____ domicilié à Payerne (Religion:) protestant
 née le trente mars _____ mil huit cent Seize _____
 Inscrit au présent registre le neuf avril _____ mil huit cent
 Septante neuf _____ sur la déclaration de Samuel Nicollin, infir-
 mier, d'Olmes domicilié à Payerne.

Confirmé après lecture faite:

Samuel Nicollin

L'officier de l'état civil:
J. Comte Subst

Communiqué à l'officier de l'Etat civil
 de Villarsel.

N° 29
Rosina Teuscher

Le huit avril _____ mil huit cent septante
neuf _____ à huit _____ heure(s) _____ après midi est décédé e
à Payerne, avenue de la Gare N° 72 _____
de bronchite chronique _____ selon certificat médical,
Rosina Teuscher _____ (Profession:) sage femme _____ fille
de Pierre Tomasi _____ et de Catherine Fürtcher _____
(Etat civil:) veuve de David Teuscher _____
de Culmbach & Darstetten ^(Berne) domiciliée à Payerne (Religion:) protestant
né e le six février _____ mil huit cent quinquante _____
Inscrit au présent registre le onze avril _____ mil huit cent
septante neuf _____ sur la déclaration de David Teuscher, cafetier,
Culmbach & Darstetten, domicilié à Payerne _____

Confirmé après lecture faite:

David Teuscher

Communicé aux officiers de l'état civil de _____
Culmbach & Darstetten _____
L'officier de l'état civil:
J. Courty Subst.

N° 30
Géon Marcel
Givel

Le dix avril _____ mil huit cent septante
neuf _____ à quatre _____ heure(s) _____ avant midi est décédé _____
à Payerne Grande rue N° 115 _____
de pneumonie aiguë _____ selon certificat médical,
Géon Marcel Givel _____ (Profession:) _____ fils
de Fritz _____ et de Marie Picon _____
(Etat civil:) Célibataire _____
de Payerne _____ domicilié à Payerne (Religion:) protestant
né le vingt huit mars _____ mil huit cent septante neuf _____
Inscrit au présent registre le douze avril _____ mil huit cent
septante neuf _____ sur la déclaration de Fritz Givel, de Payerne
rue, y domicilié _____

Confirmé après lecture faite:

Givel

L'officier de l'état civil:
J. Courty Subst.

N° 31
David François
Hermann

Le treize avril _____ mil huit cent Septante
neuf _____ à huit heures _____ avant midi est décédé
à Payerne Grande rue N° 32
de affection organique du cœur Selon certificat médical,
David François Hermann (Profession:) Négociant fils
de Benjamin _____ et de Thérèse Lordin
(Etat civil:) Marié à Julie Friess
de Payerne domicilié à Payerne (Religion:) protestant
né le vingt six novembre mil huit cent vingt
Inscrit au présent registre le quinze avril _____ mil huit cent
Septante neuf sur la déclaration de Marianne Guinche
Agathe de Bambergen domicilié à Payerne
Confirmé après lecture faite:
Marianne Guinche
L'officier de l'état civil:
J. Couet Subst.

N° 32
Elisabeth Buschi

Le quatorze avril _____ mil huit cent Septante
neuf _____ à huit heures _____ avant midi est décédée
à Perscher Verrier, rue Payerne N° 32
de bronchite chronique Selon certificat médical,
Elisabeth Buschi (Profession:) domestique, fille
de Jean _____ et de Barbara Portner
(Etat civil:) Célibataire
de Dikku, Berne, domiciliée à Payerne (Religion:) protestante
née le en _____ mil huit cent douze
Inscrit au présent registre le seize avril _____ mil huit cent
Septante neuf sur la déclaration de Louise Ramsejer, de Sig-
man, domicilié à Perscher Verrier rue Payerne
Confirmé après lecture faite:
Louise Ramsejer
L'officier de l'état civil:
J. Couet Subst.
Communiqué à l'officier de l'état civil de
Lausane

N° 33
Henri Louis
Husson

Le vingt un avril _____ mil huit cent Septante
neuf _____ à huit _____ heures _____ avant _____ midi est décédé
à Payerne, Grande Rue N° 8 _____
de hémorragie suite de suicide _____ selon certificat médical,
Henri Louis Husson _____ (Profession:) agriculteur fils
de François Béat _____ et de Suzanne Favel _____
(Etat civil:) marie à Marie nie Favel _____
de Payerne _____ domicilié à Payerne - (Religion:) protestante
né le douze Juin _____ mil huit cent rente trois _____
Inscrit au présent registre le vingt quatre avril _____ mil huit cent
Septante neuf sur la déclaration de Marie Corny sage femme
de Lully domicilié à Payerne _____

Confirmé après lecture faite:

M^e Corny sage femme

L'officier de l'état civil:

L. Joakim Rapin

N° 34
Emma Adeline
Rapin

Le vingt trois avril _____ mil huit cent Septante
neuf _____ à dix _____ heures _____ après _____ midi est décédé e
à Payerne, rue des Deux Tons N° 93 _____
de méningite cérébrale aigüe _____ selon certificat médical,
Emma Adeline Rapin _____ (Profession:) filie légitime _____
de Louis Rapin, ferblantier et de Elise Crausaz _____
(Etat civil:) citibataine _____
de Payerne _____ domiciliée à Payerne - (Religion:) protestante
née le dix Septembre _____ mil huit cent Septante six _____
Inscrit au présent registre le vingt six avril _____ mil huit cent
Septante neuf sur la déclaration de Louis Rapin de Payerne
y domicilié _____

Confirmé après lecture faite:

Louis Rapin ferblantier

L'officier de l'état civil:

L. Joakim Rapin

N° 35
Jean Benjamin Jacob
Grandjean

Le quinze mai mil huit cent septante
neuf à six heures avant midi est décédé
à Payerne Rue des Blanchisseuses N° 8
de Squirhe de l'estomac selon certificat médical,
Jean Benjamin Jacob Grandjean (Profession:) manoeuvre fils
de Jacob et de Louise Houky
(Etat civil:) Marié à Louise Chastal de Payerne
de Bellerive domicilié à Payerne (Religion:) protestant
né le vingt deux décembre mil huit cent dix.
Inscrit au présent registre le quinze mai mil huit cent
septante neuf sur la déclaration de Marianne Guinche sage
femme de Dombrefon domiciliée à Payerne

Confirmé après lecture faite:

Marianne Guinche

pr. L'officier de l'état civil:

Communiqué à l'officier de l'état civil de
Constantine

J. Comte
Pulot

N° 36
Paul Théodore
Champion

Le premier Juin mil huit cent septante
neuf à une heure après midi est décédé
à Payerne, rue de l'Hôpital N° 84
de phthisie tuberculeuse constitutionnelle selon certificat médical,
Paul Théodore Champion (Profession:) _____ fils
de Samuel Louis et de Esther Louise Sophie Favet
(Etat civil:) célibataire
de Payerne domicilié à Payerne (Religion:) protestant
né le un décembre mil huit cent quarante cinq.
Inscrit au présent registre le trois Juin mil huit cent
septante neuf sur la déclaration de Marianne Guinche sage-fem-
me de Dombrefon domiciliée à Payerne

Confirmé après lecture faite:

Marianne Guinche

L'officier de l'état civil:

L. Guathier
Rapin

N° 37
Lina Elisa Gerber

Le trois Juin _____ mil huit cent septante
neuf _____ à dix _____ heures _____ avant midi est décédée
à Payerne rue des Blanchisseuses N° 2
de oedème de la glotte _____ selon certificat médical,
Lina Elisa Gerber _____ (Profession:) _____ fille légitime
de Henri Auguste (journalier) _____ et de Rosine Leppicraz _____
(Etat civil:) célibataire _____
de Ober-Oentz (Berne) domicilié à Payerne (Religion:) protestante
née le trente un août _____ mil huit cent septante huit
Inscrit au présent registre le cinq Juin _____ mil huit cent
septante neuf sur la déclaration de Henri Auguste Gerber
d' Ober-Oentz domicilié à Payerne. _____

Confirmé après lecture faite:

Henri Gerber

L'officier de l'état civil:

Communiqué à l'officier de l'état civil de
Bergogobinsie.

L. J. P. R. R. R.

13

N° 38
Jeanne Susanne
Buache

Le huit Juin _____ mil huit cent septante
neuf _____ à cinq _____ heures _____ avant midi est décédée
à Payerne, Rue de Lausanne N° 118
de bronchite chronique _____ selon certificat médical,
Jeanne Susanne Buache _____ (Profession:) _____ fille
de Samuel Jacob Terzin et de Judith Marianne née Bonner
(Etat civil:) veuve de Daniel Buache _____
de Payerne _____ domiciliée à Payerne (Religion:) protestante
née le vingt quatre août mil sept cent nouante trois
Inscrit au présent registre le neuf Juin _____ mil huit cent
septante neuf sur la déclaration de Marianne Quinche
d' age femme de Doubrus Jura domiciliée à Payerne. _____

Confirmé après lecture faite:

Marianne Quinche

L'officier de l'état civil:

J. D. S. S.

N° 39

Abram Estoppey

approuvé la radiation du mot
"tuberculeux".

L. J. Rapin

Le onze Juin mil huit cent septante
neuf à dix heures après midi est décédé
à Payenne, à l'Infirmerie de la Broye
de phthisie tuberculeuse pulmonaire selon certificat médical,
Abram Estoppey (Profession:) agriculteur fils
de Jean Daniel et de Susanne Marguerite Linoer
(Etat civil:) marie à Marie Jaquet
de Frey domicilié à St Cierges (Religion:) protestant
né le huit Janvier mil huit cent quarante un
Inscrit au présent registre le quatorze Juin mil huit cent
septante neuf sur la déclaration de Samuel Nicollier infir-
mier d'Oleyres domicilié à Payenne.

Confirmé après lecture faite:

Samuel Nicollier

L'officier de l'état civil:

Communiqué à l'officier de l'état civil de
Frey et St Cierges

L. J. Rapin

B

N° 40

Jean Daniel
Quany

Le dix sept Juin mil huit cent septante
neuf à onze heures avant midi est décédé
à Payenne dans les prisons du District
de paralyse du coeur selon certificat médical,
Jean Daniel Quany (Profession:) agriculteur fils
de Abram et de Marianne Ruchat
(Etat civil:) marie à Julie L'Epplattenier
de Chevroux domicilié à Repsudens (Religion:) protestant
né le vingt quatre Mars mil huit cent dix
Inscrit au présent registre le dix Juin (dix neuf Juin) mil huit cent
septante neuf sur la déclaration écrite de Isaac Cherbuin-
Brony gâbler de Payenne domicilié

Confirmé après lecture faite:

annonce pericit

L'officier de l'état civil:

Communiqué à l'officier de l'état civil
de Grandcom

L. J. Rapin

B

N^o 41
Ernest Eugène
Fenthorey

Le vingt deux Juin _____ mil huit cent septante
neuf _____ à quatre heures _____ avant midi est décédé
à Payerne, en Emery 12^o 32 _____
de phthisie tuberculeuse _____ selon certificat médical,
Ernest Eugène Fenthorey (Profession:) commis postal fils
de Abram Fleuri _____ et de Jeanne Susanne Emery _____
(Etat civil:) célibataire _____
de Seignevaux et Dompierre domicilié à Payerne (Religion:) protestant
né le vingt jours _____ mil huit cent cinquante sept
Inscrit au présent registre le vingt trois Juin _____ mil huit cent
septante neuf sur la déclaration de Constance Jaquenod
sage femme d'Ecublens domiciliée à Payerne _____

Confirmé après lecture faite:

Constance Jaquenod

L'officier de l'état civil:

Communiqué aux officiers de l'état civil
de Villarsel et Lucens.

S. J. Rabin

N^o 42
Emmanuel Louis
Piccard

Le deux juillet _____ mil huit cent septante
neuf _____ à huit heures _____ avant midi est décédé
à Payerne rue du Chemin neuf N^o 13 _____
de faiblesse générale _____ selon certificat médical,
Emmanuel Louis Piccard (Profession:) architecte fils
de Charles _____ et de Marguerite Bossey _____
(Etat civil:) veuf de Charlotte Julie Elisabeth de Dompierre
de Lutry _____ domicilié à Payerne (Religion:) protestant
né le treize novembre mil huit cent dix huit _____
Inscrit au présent registre le trois juillet _____ mil huit cent
septante neuf sur la déclaration de Marie Cornuz sage
femme de Lutry domiciliée à Payerne _____

Confirmé après lecture faite:

M^o Cornuz s^ge - fem

L'officier de l'état civil:

Communiqué à l'officier de l'état civil
de Lutry

J. Comte Salati

N° 43
 Louise Marguerite
 Jomini

Le huit juillet _____ mil huit cent septante
 neuf _____ à onze heures _____ après midi est décédée
 à Payerne, Ala Potilax N° 55 _____
 de cancer du rectum _____ selon certificat médical,
 Louise Marguerite Jomini (Profession:) _____ fille
 de Isaac Samuel _____ et de Jeanne Charlotte Guisan
 (Etat civil:) Célibataire _____
 de Payerne _____ domiciliée à Payerne (Religion:) protestante
 née le dix sept septembre mil huit cent trente _____
 Inscrit au présent registre le onze juillet _____ mil huit cent
 septante-neuf sur la déclaration de Rodolphe Jomini
 premier de Payerne et y domicilié _____
 Confirmé après lecture faite:
 Rodolphe Jomini

L'officier de l'état civil:
 J. Coust Subit

N° 44
 Frédéric Benjamin
 Daniel Bossy

Le vingt six juillet _____ mil huit cent septante
 neuf _____ à une heure _____ avant midi est décédé
 à Payerne, Grande Rue N° 50 _____
 de albuminurie _____ selon certificat médical,
 Frédéric Benjamin Daniel Bossy (Profession:) boulanger, fils
 de Isaac Benjamin _____ et de Susanne née Guin
 (Etat civil:) marié à Anne Zbinden _____
 de Payerne _____ domicilié à Payerne (Religion:) protestant
 né le treize Juin _____ mil huit cent quatorze _____
 Inscrit au présent registre le vingt huit juillet _____ mil huit cent
 septante neuf sur la déclaration de Marianne Guinche
 sage femme de Sombreton domiciliée à Payerne _____
 Confirmé après lecture faite:
 Marianne Guinche

L'officier de l'état civil:
 S. Joaëlher Dupin

№ 45
Julia Fidler

Le vingt sept Juillet _____ mil huit cent septante
neuf _____ à sept _____ heures _____ avant midi est décédée
à Payenne, rue de l'Hôpital N° 83 _____
de méningite _____ selon certificat médical,
Julia Fidler _____ (Profession:) fille légitime _____
de Charles Benjamin Fidler, (époux) et de Marie Louise Tavel _____
(Etat civil:) Célibataire _____
de Rancas _____ domiciliée à Payenne (Religion:) protestante
née le vingt neuf mars _____ mil huit cent septante six _____
Inscrit au présent registre le vingt huit Juillet _____ mil huit cent
septante neuf _____ sur la déclaration de Charles Benjamin Fidler
de Rancas domicilié à Payenne _____

Confirmé après lecture faite:

Charles Fidler Tavel

L'officier de l'état civil:

Communiq. à l'officier de l'état civil
de Baulmes.

Lo. Joa. Rapin

№ 46
Marie Anne Amélie
Louise Joéan

Le vingt neuf Juillet _____ mil huit cent septante
neuf _____ à trois _____ heures _____ après midi est décédée
à Corges vicie Payenne N° 61 _____
de atrophie utérine _____ selon certificat médical,
Marie Anne Amélie Louise Joéan _____ (Profession:) _____ fille
de Benjamin Salmon Brossy et de Louise Savary _____
(Etat civil:) mariée à Henri Joéan _____
de Payenne _____ domiciliée à Corges _____ (Religion:) protestante
née le dix sept Novembre _____ mil huit cent quarante un _____
Inscrit au présent registre le trente Juillet _____ mil huit cent
septante neuf _____ sur la déclaration de Elisa Comte sœur fem:
me de Payenne y domiciliée. _____

Confirmé après lecture faite:

Elisa Comte

L'officier de l'état civil:

Lo. Joa. Rapin

N° 47
Marianne Savary

Le trois août mil huit cent septante
neuf à neuf heures avant midi est décédé
 à Vers chez Savary rue Payerne N° 40
 de bronchite chronique et emphysème pulmonaire — selon certificat médical,
Marianne Savary (Profession:) _____ fille
 de Daniel et de Madeline Moret
 (Etat civil:) Celibataire
 de Payerne domiciliée à Vers chez Savary (Religion:) protestante
 née le ouze décembre mil huit cent vingt sept
 Inscrit au présent registre le quatre août mil huit cent
septante neuf sur la déclaration de Samuel Savary de
Payerne domicilié à Vers chez Savary rue Payerne

Confirmé après lecture faite:

J. Savary Mian

L'officier de l'état civil:

J. Comte Subst

N° 48
Jules Alfred
Bugnon
(a été enseveli à Augy)

Le six août mil huit cent septante
neuf à quatre heures avant midi est décédé
 à Payerne rue des Granges N° 67
 de _____ certificat médical,
Jules Alfred Bugnon (Profession:) _____ fils légitime —
 de Jean Baptiste Nicolas Bugnon — et de Marquise Rosalie Yerly
 (Etat civil:) celibataire
 de Torny le Grand (Fribourg) domicilié à Payerne (Religion:) catholique
 né le vingt six mai mil huit cent septante neuf
 Inscrit au présent registre le sept août mil huit cent
septante neuf sur la déclaration de Jean Baptiste Nicolas Bugnon
fromager de Torny le Grand domicilié à Payerne.

Confirmé après lecture faite:

Bugnon Jean

L'officier de l'état civil:

Leopold Rapin

Communiqué à l'officier de l'état civil de
Torny le Grand.

N^o 49
 Marie Virginie
 Bugnon
 (aité enseveli à Cugy)

Le onze août _____ mil huit cent Septante
neuf _____ à trois heures _____ après midi est décédée
 à Payerne, rue des Granges N^o 67 _____
 de diarrhée des petits enfants _____ selon certificat médical,
Marie Virginie Bugnon (Profession:) _____ fille
 de Jean Baptiste Nicolas _____ et de Marguerite Rosalie Yerly
 (Etat civil:) Célibataire _____
 de Torny le Grand (tribouff) domiciliée à Payerne (Religion:) catholique
 née le vingt six mai _____ mil huit cent Septante neuf
 Inscrit au présent registre le treize août _____ mil huit cent
Septante neuf sur la déclaration de Jean Baptiste Bugnon
fromager, de Torny le Grand, domicilié à Payerne _____

Confirmé après lecture faite:

Bugnon Jean

L'officier de l'état civil:

Communiqué à l'officier de l'Etat Civil de
Torny le Grand

J. Comte

N^o 50
 Sara Rapin

Le quinze août _____ mil huit cent Septante
neuf _____ à sept heures _____ avant midi est décédée
 à Payerne, rue de la Reine Berthe N^o 107 _____
 de diarrhée _____ selon certificat médical,
Sara Rapin (Profession:) _____ fille légitime
 de Gules Samuel Rapin agent d'affaires et de Adeline Quidort _____
 (Etat civil:) célibataire _____
 de Payerne _____ domiciliée à Payerne (Religion:) protestante
 née le vingt sept Juin _____ mil huit cent Septante neuf _____
 Inscrit au présent registre le seize août _____ mil huit cent
Septante neuf sur la déclaration de Marie Cornuz sage-femme
de Dully domiciliée à Payerne _____

Confirmé après lecture faite:

M^e Cornuz-Sage-fem

L'officier de l'état civil:

S. Joseph Rapin

N° 51

Susanne Madeleine
Guiguer

Le quinze août _____ mil huit cent septante
neuf _____ à dix _____ heures _____ avant midi est décédé e
à Payenne, rue Montpelier n° 25 _____
de pyéetite chronique _____ selon certificat médical,
Susanne Madeleine Guiguer (Profession:) _____ fille
de Isaac Grec _____ et de Marguerite Doudin _____
(Etat civil:) mariée à Samuel Guiguer _____
de Villars-sous-Champvent — domiciliée à Payenne — (Religion:) protestante
née le quatre Septembre _____ mil huit cent deux _____
Inscrit au présent registre le dix sept août _____ mil huit cent
septante neuf _____ sur la déclaration de Jeanne Guinche sage-
femme de Dombrefon domiciliée à Payenne _____

Confirmé après lecture faite:

Marianne Guinche

L'officier de l'état civil:

Communiqué à l'officier de l'état civil de
Champvent.

L. J. Rapin

N° 52

Samuel Gudit

Le vingt sept août _____ mil huit cent septante
neuf _____ à deux _____ heures et demie _____ après midi est décédé
à en Chaux vicie Payenne _____
de vice du coeur _____ selon certificat médical,
Samuel Gudit (Profession:) agriculteur fils
de Jacques Daniel _____ et de Susanne Françoise Genillod
(Etat civil:) célibataire _____
de Arissonles _____ domicilié à Payenne — (Religion:) protestant
né le vingt six jours _____ mil huit cent douze _____
Inscrit au présent registre le vingt neuf Août _____ mil huit cent
septante neuf _____ sur la déclaration de Marie Cornu sage-
femme de Lusy domiciliée à Payenne _____

Confirmé après lecture faite:

M^{me} Cornu s^{gr} femme

L'officier de l'état civil:

Communiqué à l'officier d'Yvonand

L. J. Rapin

53
Jules Salquin

Le vingt sept août _____ mil huit cent septante
neuf à six heures _____ après midi est décédé
à Payerne en Glatigny N° 26
de dianthie _____ selon _____ certificat médical,
Jules Salquin _____ (Profession:) _____ fils légitime
de Frédéric Louis Isaac _____ et de Louise née Willommet _____
(Etat civil:) Célibataire _____
de Chésard et St Martin domicilié à Payerne _____ (Religion:) protestant
né le dix Juillet _____ mil huit cent septante neuf _____
Inscrit au présent registre le vingt neuf août _____ mil huit cent
septante neuf sur la déclaration de Louise Salquin - née
Willommet de Chésard et St Martin domiciliée à Payerne. _____

Confirmé après lecture faite:

Louise Salquin

L'officier de l'état civil:

Communiqué à l'officier de l'état civil de
Chésard

L. J. Guaymer Dupin

54
Emile Perrin

Le huit août _____ mil huit cent septante
neuf à neuf heures _____ après midi est décédé
à Payerne, Grande Rue N° 31
de entérite _____ selon _____ certificat médical,
Emile Perrin _____ (Profession:) _____ fils légitime
de Henri Emile Perrin négociant et de Victorine Gar _____
(Etat civil:) Célibataire _____
de Payerne _____ domicilié à Payerne _____ (Religion:) protestant
né le onze avril _____ mil huit cent septante neuf _____
Inscrit au présent registre le premier Septembre _____ mil huit cent
septante neuf sur la déclaration de Suzette Doudin sage-
femme de Payerne y domiciliée _____

Confirmé après lecture faite:

Suzette Doudin

L'officier de l'état civil:

L. J. Guaymer Dupin

N° 55
Paul Louis
Ritterner

Le trente un août _____ mil huit cent Septante
neuf _____ à Six _____ heures _____ avant midi est décédé _____
à Payerne, Grande Rue N° 58 _____
de inflammation d'oreilles _____ selon certificat médical,
Paul Louis Ritterner _____ (Profession:) _____ fils
de Louis Jules Ritterner, négociant et de Louise Trofand _____
(Etat civil:) célibataire _____
de Terrey & Chateau d'Oex domicilié à Payerne (Religion:) protestant
né le treize février _____ mil huit cent Septante neuf
Inscrit au présent registre le deux Septembre _____ mil huit cent
Septante neuf sur la déclaration de Louis Jules Ritterner, négoc-
iant, de Terrey & Chateau d'Oex, domicilié à Payerne

Confirmé après lecture faite:

J. Ritterner

L'officier de l'état civil:

Communiqué aux officiers de l'état civil de
Terrey & Chateau d'Oex

J. Comte Subot

N° 56
Adrien Albert
Savary

Le quatre Septembre _____ mil huit cent Septante
neuf _____ à six _____ heures _____ après midi est décédé _____
à Vers. chez Savary rue Payerne, N° 37 _____
de dianthie selon _____ certificat médical,
Adrien Albert Savary _____ (Profession:) _____ fils légitime
de Samuel Frédéric (agriculteur) et de Jenny Rapin _____
(Etat civil:) célibataire _____
de Payerne _____ domicilié à Vers. chez Savary (Religion:) protestant
né le trente avril _____ mil huit cent Septante neuf
Inscrit au présent registre le six Septembre _____ mil huit cent
Septante neuf sur la déclaration de Jenny Savary-Rapin
de Payerne domiciliée Vers. chez Savary

Confirmé après lecture faite:

Jenny Savary Rapin

L'officier de l'état civil:

L. J. Rapin

N^o 57
Henri Jéan

Le huit Septembre _____ mil huit cent septante
neuf _____ à deux _____ heures _____ après midi est décédé
à Corges vicie Payerne n^o 61 _____
de diarrhée _____ selon _____ certificat médical,
Henri Jéan _____ (Profession:) fils légitime _____
de Henri Jéan agriculteur et de Yvonne Amélie Souise Brossy
(Etat civil:) célibataire _____
de Payerne _____ domicilié à Payerne _____ (Religion:) protestant
né le dix huit Juillet _____ mil huit cent septante neuf _____
Inscrit au présent registre le dix Septembre _____ mil huit cent
septante neuf _____ sur la déclaration d'Elisa Comte sage femme
de Payerne y domiciliée _____

Confirmé après lecture faite:

Elisa Comte sage femme

L'officier de l'état civil:

L: Joakim Rabin

N^o 58
Arnold Schumacher

Le dix Septembres _____ mil huit cent septante
neuf _____ à dix _____ heures _____ avant midi est décédé
à Payerne, Grande rue n^o 36 _____
de fièvre typhoïde _____ selon _____ certificat médical,
Arnold Schumacher _____ (Profession:) fils
de Jean Schumacher Sellier et de Anna Aeschlin am
(Etat civil:) célibataire _____
de Guggisberg (Berne) domicilié à Payerne _____ (Religion:) protestant
né le vingt six mai _____ mil huit cent soixante sept _____
Inscrit au présent registre le douze Septembre _____ mil huit cent
septante neuf _____ sur la déclaration de Marianne Quinche sage
femme de Boubousson, domiciliée à Payerne _____

Confirmé après lecture faite:

Marianne Quinche

L'officier de l'état civil:

Communiqué à l'officier de l'état civil de
Guggisberg

J. Comte Subst

N° 59
Félix Cherbain

Le douze Septembre _____ mil huit cent septante
neuf _____ à onze heures _____ avant midi est décédé
à Payerne, Vers la Grande Grange N° 99 _____
de diarrhée _____ selon certificat médical,
Félix Cherbain _____ (Profession:) fils légitime _____
de Louis Frédéric Cherbain, agriculteur et de Charlotte Chappuis _____
(Etat civil:) célibataire _____
de Payerne _____ domicilié à Payerne _____ (Religion:) protestant
né le huit mars _____ mil huit cent septante neuf _____
Inscrit au présent registre le quatorze Septembre _____ mil huit cent
septante neuf _____ sur la déclaration de Louis Cherbain - Chappuis
de Payerne y domicilié _____

Confirmé après lecture faite:

Louis Cherbain Chappuis.

L'officier de l'état civil:

L. Joaquin Rapin

N° 60
Henri Humbert

Le treize Septembre _____ mil huit cent septante
neuf _____ à cinq heures _____ avant midi est décédé
à Payerne, rue de Lausanne N° 97 _____
de méningite cérébrale aiguë _____ selon certificat médical,
Henri Humbert _____ (Profession:) fils légitime _____
de Joseph Humbert _____ et de Louise Rapin _____
(Etat civil:) célibataire _____
de Lhuis (Dépt. de l'Ain France) domicilié à Payerne _____ (Religion:) protestant
né le onze Avril _____ mil huit cent septante neuf _____
Inscrit au présent registre le quinze Septembre _____ mil huit cent
septante neuf _____ sur la déclaration de Constance Jaquenod sage-fem-
me d'Ecublens domiciliée à Payerne _____

Confirmé après lecture faite:

Constance Jaquenod

L'officier de l'état civil:

Communiqué au Département de Justice et
Police

L. Joaquin Rapin

N° 61
Jeanne Susanne
Gris

Le quatorze Septembre _____ mil huit cent Septante
neuf vers _____ à les neuf _____ heure _____ avant midi est décédé
à été trouvé dans la rivière de Broze, lieudit vers le Pont Neuf, vers la commune de Payerne
de l'cadavre d'une femme qui a été immédiatement reconnue pour être ~~certificat médical,~~
la nommée Jeanne Susanne Gris (Profession:) _____ fille
de Jacob Bottet _____ et de Jeanne Delad _____
(Etat civil:) femme de Jean Daniel Gris ancien fruitier _____
de Seigneuse _____ domiciliée à Payerne (Religion:) protestante
née le vingt cinq octobre _____ mil huit cent vingt six. Ensuite de
~~Inscrit au présent registre le renseignements pris auprès du Docteur Heil mil huit cent~~
~~laux et du mari de la de sur la déclaration faite, il résulte que celle-ci était dans un coque-~~
~~vement d'aliénation mentale et qu'il paraissait que la mort est due à un suicide. Au cas où ce~~
~~dans ne présentait aucune lésion quelconque. Inscrit le seize septembre _____ mil huit cent septante~~
neuf sur la déclaration de M. Cosandry greffier de la Justice de Paix du cercle de Payerne
Confirmé après lecture faite:

annoncé par écrit

L'officier de l'état civil:

Communiqué à l'officier de l'Etat Civil de
Villarsel

J. Comte Subit

N° 62
Marguerite Louise
Rapin

Le quatorze Septembre _____ mil huit cent Septante
neuf _____ à une _____ heure _____ avant midi est décédé e
à Payerne, rue des Deux Tours N° 93 _____
de broncho pneumonie Selon certificat médical, 46
Marguerite Louise Rapin (Profession:) fille légitime
de Louis Rapin sublauteur et de Elise Crausaz _____
(Etat civil:) célibataire
de Payerne _____ domiciliée à Payerne (Religion:) protestant
née le treize juin _____ mil huit cent Septante huit
Inscrit au présent registre le seize Septembre _____ mil huit cent
Septante neuf sur la déclaration de Marie Cornuz Sage
femme de Lutry, domiciliée à Payerne _____
Confirmé après lecture faite:

M^e Cornuz Sage - fem

L'officier de l'état civil:

J. Comte Subit

N^o 03
Jacques François
Ney

Le vingt six Septembre mil huit cent Septante
neuf à trois heures après midi est décédé
à Payerm, ins. Glatigny n^o 2
de hémorrhagie interne Selon certificat médical,
Jacques François Ney (Profession:) agriculteur, fils
de Pierre et de Suzanne Sominy
(Etat civil:) célibataire
de Payerm domicilié à Payerm (Religion:) protestant
né le vingt six octobre mil huit cent vingt quatre
Inscrit au présent registre le vingt sept Septembre mil huit cent
Septante-neuf sur la déclaration de Marie Cornuz Sage fem-
me de Putry domicilié à Payerm.

Confirmé après lecture faite:

M^e Cornuz Sage fem

L'officier de l'état civil:

J. Comte Subst

N^o 04
Anna Schumacher

Le trante Septembre mil huit cent Septante
neuf à douze heures de la nuit ~~après~~ est décédé
à Payerm, Grande Rue n^o 36
de fièvre typhoïde Selon certificat médical,
Anna Schumacher (Profession:) fille
de Jean-Alexis Deschlipinam et de Krechli ?
(Etat civil:) Mariée à Jean Schumacher Sellier
de Gudfjoberg (Berne) domicilié à Payerm (Religion:) protestant
~~née le~~ agée d'environ trent mil te huit cent ans.
Inscrit au présent registre le trois octobre mil huit cent
Septante-neuf sur la déclaration de Marianne Quinche, Sage
femme de Dombreson, domicilié à Payerm.

Confirmé après lecture faite:

Marianne Quinche

L'officier de l'état civil:

Commissaire à l'officier de l'Etat Civil
de Gudfjoberg

J. Comte Subst

N^o 65
Louis Beillard

Le die Sept octobre mil huit cent Septante
neuf à deux heures 1/2 après midi est décédé
à Tayenne, à la Place d'Armes N^o 9
de asphyxie par pendaison Selon certificat médical,
Louis Beillard (Profession:) charpentier fils
de Friedrich Daniel et de Susanne née Puache
(Etat civil:) Marié à Marie Louise née Proffy
de Guilliens domicilié à Tayenne (Religion:) protestant
né le un mai mil huit cent trente trois
Inscrit au présent registre le die huit octobre mil huit cent
Septante neuf sur la déclaration de Marianne Guinche Sage fem-
me de Dorubouffou domiciliée à Tayenne

Confirmé après lecture faite:

Marianne Guinche

L'officier de l'état civil:

Communiqué à l'officier de l'Etat Civil de
Mézières

J. Comte Substitut

N^o 66
Elisabeth Marguerite
Matthys

Le die neuf octobre mil huit cent Septante
neuf à trois heures 1/2 après midi est décédé e
à Tayenne, Rue du Berger N^o 11
de apoplexie cérébrale Selon certificat médical,
Elisabeth Marguerite Matthys (Profession:) Salle
de Jacq Samuel Willoumet et de Madelaine Somini
(Etat civil:) Veuve de Jean Jacob Matthys
de Lozwyll (Berne) domiciliée à Tayenne (Religion:) protestante
née le quatorze février mil huit cent un
Inscrit au présent registre le dieuit un octobre mil huit cent
Septante-neuf sur la déclaration de Liesz Matthys, cordonnier de
Lozwyll (Berne) domicilié à Tayenne

Confirmé après lecture faite:

J. C. Matthys

L'officier de l'état civil:

Communiqué à l'officier de l'Etat Civil de Lozwyll

J. Comte Substitut

N° 67
Jeanne Marguerite
Housson

Le vingt un Octobre _____ mil huit cent septante
neuf à sept heures _____ avant midi est décédé e
à Payerne, au Favre 12 41
de bronchite chronique selon certificat médical,
Jeanne Marguerite Housson (Profession:) — fille —
de Pierre Bernard Scheitelberg et de Marie Madeleine Willommet
(Etat civil:) Veuve de François Housson
de Payerne domicilié e à Payerne (Religion:) protestante
née le quatorze Juin mil huit cent dix huit
Inscrit au présent registre le vingt trois Octobre mil huit cent
septante neuf sur la déclaration de François Lator de
Bullet domicilié à Payerne

Confirmé après lecture faite:

F. Lator

L'officier de l'état civil:

L. Jeanne Rapin

N° 68
Samuel François
Doudin

Le vingt neuf octobre mil huit cent septante
neuf à dix heures 1/2 demie, avant midi est décédé
à Payerne, au Blatigny N° 26
de affection organique du coeur, accès d'asthme selon certificat médical,
Samuel François Doudin (Profession:) journalier fils
de Samuel et de Madeleine Béthine Housson
(Etat civil:) Marié à Marie Willommet
de Payerne domicilié à Payerne (Religion:) protestant
né le quatorze août mil huit cent soixante sept
Inscrit au présent registre le vingt trois octobre mil huit cent
septante neuf sur la déclaration de Elisa Comte, Sage fem.
me de Payerne 10 y domiciliée.

Confirmé après lecture faite:

Elisa Comte sage-femme

L'officier de l'état civil:

E. Comte Substitut

N° 69
 Susanne Marguerite
 Domini

Le quatre novembre _____ mil huit cent septante
 neuf _____ à neuf heures _____ avant midi est décédé
 à Payerne rue de Guillermaux N° 7 _____
 de marasme sénile _____ selon certificat médical,
 Susanne Marguerite Domini _____ (Profession:) _____ fille
 de Michel Hermann _____ et de Susanne Willommet _____
 (Etat civil:) Veuve de Jérôme François Domini _____
 de Payerne _____ domiciliée à Payerne _____ (Religion:) protestante
 née le quinze Février _____ mil sept cent nonante trois _____
 Inscrit au présent registre le cinq novembre _____ mil huit cent
 septante neuf sur la déclaration de Louis Domini Corbaz
 de Payerne y domicilié _____

Confirmé après lecture faite:

Louis Domini Corbaz

L'officier de l'état civil:

L. J. Rapin

N° 70
 David François
 Rapin

Le neuf novembre _____ mil huit cent septante
 neuf _____ à dix heures _____ avant midi est décédé
 à Payerne Rue de Sausanne N° 80 _____
 de ramolissement du cerveau _____ selon certificat médical,
 David François Rapin _____ (Profession:) Notaire _____ fils
 de David Salomon _____ et de Mariannus Sasari _____
 (Etat civil:) Marié à Mariannus Anselme de Payerne _____
 de Payerne _____ domicilié à Payerne _____ (Religion:) protestant
 né le vingt un may _____ mil huit cent huit _____
 Inscrit au présent registre le onze novembre _____ mil huit cent
 septante neuf sur la déclaration de Emile Rapin, Notaire,
 de Payerne y domicilié _____

Confirmé après lecture faite:

L. Rapin

L'officier de l'état civil:

J. Courty

N° 41
Benjamin Samuel
Somini

Le neuf novembre _____ mil huit cent Septante
neuf _____ à sept _____ heures _____ après midi est décédé _____
à Payerne, Rue des Grandes n° 64 _____
de affectum organique du coeur _____ Selon certificat médical,
Benjamin Samuel Somini (Profession:) charpentier _____ fils
de Abraham Daniel _____ et de Marianne Cherboin _____
(Etat civil:) Marié à Marianne Susanne Doudin _____
de Payerne _____ domicilié _____ à Payerne _____ (Religion:) protestant
né _____ le vingt quatre octobre mil huit cent huit _____
Inscrit au présent registre le onze novembre _____ mil huit cent
Septante-neuf _____ sur la déclaration de Frederich Daniel Somini
huissier Municipal, de Payerne y domicilié _____
Confirmé après lecture faite:
Fréd. Somini

L'officier de l'état civil:

J. Comte, Substitut

N° 42
Jean Abram
Caranchy

Le douze novembre _____ mil huit cent Septante
neuf _____ à trois _____ heures _____ avant midi est décédé _____
à Payerne, rue de la Borerie n° 1 _____
de affectum organique du coeur _____ Selon certificat médical,
Jean Abram Caranchy (Profession:) journalier _____ fils
de Jean Marc Frederich _____ et de Jeane Françoise Richard _____
(Etat civil:) Veuf de Susanne Louise Pittet _____
de Lutry & Forel _____ domicilié _____ à Payerne _____ (Religion:) protestant
~~né~~ le sept d'environ Septante mil deux cent ans _____
Inscrit au présent registre le quatorze novembre _____ mil huit cent
Septante-neuf _____ sur la déclaration de Louis Frederich Mayor
journalier, d'Oron de l'hôtel, domicilié à Payerne _____
Confirmé après lecture faite:
Louis Frédéric Mayor
Commis aux officiers de l'état civil de
Forel et Lutry

L'officier de l'état civil: Substitut

J. Comte

N° 73
Friderika Buache

Le quatorze novembre _____ mil huit cent septante
neuf _____ à sept _____ heures et demie après _____ midi est décédée
à Payerne, au Casino Stand N° 20 _____
de développement insuffisant (née avant le terme) selon certificat médical,
Friderika Buache _____ (Profession:) _____ fille légitime _____
de Louis Frédéric Buache peintre et de Charlotte Augustine Favre
(Etat civil:) _____
de Payerne _____ domiciliée à Payerne (Religion:) _____
née le foetus de six mois (une _____ mil heure _____ sont de vie) _____
Inscrit au présent registre le quinze novembre _____ mil huit cent
septante neuf _____ sur la déclaration de Louis Frédéric Buache
père de l'enfant décédé. _____

Confirmé après lecture faite:

Frédéric Buache Favre.

L'officier de l'état civil:

L. Guatther Ropin

N° 74
Susette Gisel

Le seize novembre _____ mil huit cent septante
neuf _____ à sept _____ heures et demie après _____ midi est décédée
à Payerne, à la Maladeire, N° 22 _____
de embolie probable à la base du cerveau selon certificat médical, 46
Susette Gisel _____ (Profession:) _____ fille _____
de Eli Gabriel Delapour et de Susette Ropin _____
(Etat civil:) Mariée à Louis Gisel _____
de Payerne _____ domiciliée à Payerne (Religion:) protestante
née le sept octobre _____ mil huit cent trente cinq. _____
Inscrit au présent registre le dix huit novembre _____ mil huit cent
septante neuf _____ sur la déclaration de Marie Cornuz Sage-
femme, de Rubry, domiciliée à Payerne. _____

Confirmé après lecture faite:

M^e Cornuz Sage-femme

L'officier de l'état civil:

M. Cornuz substitut

N° 75
Louis Henri
Caillet

Le dix sept novembre _____ mil huit cent septante
neuf à neuf heures _____ après midi est décédé
à Payerne, rue de Sausanne N° 68
de asphyxie suite d'ivresse _____ selon certificat médical,
Louis Henri Caillet (Profession:) journalier, fils
de Jean François Henri et de Louise Comte
(Etat civil:) Célibataire
de Jouracon domicilié à Payerne (Religion:) protestant
né le douze Décembre mil huit cent cinquante huit
Inscrit au présent registre le dix neuf novembre _____ mil huit cent
septante neuf sur la déclaration de Jean François
Caillet de Jouracon domicilié à Payerne

Confirmé après lecture faite:

Henry Caillet Comte

L'officier de l'état civil:

Communiqué à l'officier de l'état civil L: Jeanther Ropin
de Salisines

N° 76
Frédéric Zbinden

Le dix huit novembre _____ mil huit cent septante
neuf à trois heures un quart après midi est décédé
à Payerne, rue de Sausanne N° 124
de hémorragie abdominale interne (suite d'un coup de pied de cheval) selon certificat médical,
Frédéric Zbinden (Profession:) Négociant fils
de Frédéric et de Louise Dandin
(Etat civil:) marie à Jeanne Elise née Wey
de Payerne domicilié à Payerne (Religion:) protestant
né le premier août mil huit cent quarante quatre
Inscrit au présent registre le vingt novembre _____ mil huit cent
septante neuf sur la déclaration de Jeanne Ézume veuve fem-
me de Sutry domiciliée à Payerne

Confirmé après lecture faite:

M^e Cornuz Ag^e - fem

L'officier de l'état civil:

L: Jeanther Ropin

N° 77
Louis Georges
David Frassard

Le vingt deux novembre _____ mil huit cent septante
neuf _____ à huit heures _____ avant midi est décédé
à Payerne, Grande Rue N° 58 _____
de ulcération du rectum, perforation et péritonite selon _____ certificat médical,
Louis Georges David Frassard _____ (Profession:) ancien promoteur fils
de Pierre Louis _____ et de Marguerite Tribolet _____
(Etat civil:) Veuf de Anne Marie Louise Susanne nie Ropin _____
de Veudon et Brunles _____ domicilié à Payerne - (Religion:) protestant
né le cinq mars _____ mil huit cent huit _____
Inscrit au présent registre le vingt quatre novembre _____ mil huit cent
septante neuf _____ sur la déclaration de Louis Jules Rittener de
Vevey et Châtaillon d'Orx domicilié à Payerne.

Confirmé après lecture faite:

J. Rittener

L'officier de l'état civil:

L. Ropin

N° 78
Jean Bieri

Le vingt cinq novembre _____ mil huit cent septante
neuf _____ à neuf heures _____ avant midi est décédé
à Etalloy, rue Payerne N° 93 _____
de myélite chronique _____ Selon certificat médical,
Jean Bieri _____ (Profession:) agriculteur fils
de Christian _____ et de Anna Stadler _____
(Etat civil:) Marié à Jeanne Louise Krenhubler _____
de Schaufmann (Berne) domicilié à Etalloy _____ (Religion:) protestant
né le deux août _____ mil huit cent vingt deux _____
Inscrit au présent registre le vingt Sept novembre _____ mil huit cent
septante neuf _____ sur la déclaration de Fritz Butler, journalier
de Buchhalterberg, domicilié à Etalloy rue Payerne.

Confirmé après lecture faite:

Fritz Butler

L'officier de l'état civil:

Remunié à l'office de l'état civil de
Schaufmann

J. Comte

N° 79
Jeanne Gisel

Le vingt neuf novembre mil huit cent Septante neuf
à Sept heures et demie après midi est décédé e
à Sayerue, Rue du Marché N° 80
de croup Selon certificat médical,
Jeanne Gisel (Profession:) filie légitime
de Emile François Gisel, agriculteur et de Elise Thindem
(Etat civil:) Religieuse
de Sayerue domicilié e à Sayerue (Religion:) protestant
né e le vingt Sept Septembre mil huit cent Septante Six
Inscrit au présent registre le un décembre mil huit cent
Septante neuf sur la déclaration de Marie Cornuz, Sage femme
de Lutry, et domiciliée, à Sayerue.

Confirmé après lecture faite:

M^e Cornuz Sage fem

L'officier de l'état civil:

J. Comte, Substitut

N° 80
Jeanne Marie Dind

Le treute novembre mil huit cent Septante
neuf à deux heures avant midi est décédé e
à Sayerue, Grande Rue N° 111
de marquise Senile Selon certificat médical,
Jeanne Marie Dind (Profession:) filie
de Jean Paccoud et de Risette Meige
(Etat civil:) Veuve de Jean Noïse Dind
de St. Cierges domicilié e à Sayerue (Religion:) protestant
né e le treize octobre mil huit cent Sept
Inscrit au présent registre le un décembre mil huit cent
Septante neuf sur la déclaration de Marianne Quinche, Sage
femme de Doubrues Joux, domiciliée, à Sayerue.

Confirmé après lecture faite:

Marianne Quinche

Communiqué à l'officier de l'état civil de
St. Cierges

L'officier de l'état civil:

J. Comte, Substitut

N° 81
François Philippe
Savary

Le huit novembre mil huit cent Septante
neuf à Sept heure S avant midi est décédé
à Payerne, Grande Rue N° 48
de Phtisie tuberculeuse Selon certificat médical,
François Philippe Savary (Profession:) marichal fils
de François et de Louise Juvat
(Etat civil:) Marié à Marie Marguerite Savary
de Payerne domicilié à Payerne (Religion:) protestant
né le vingt un août mil huit cent soixante trois
Inscrit au présent registre le un décembre mil huit cent
Septante neuf sur la déclaration de Marianne Quinche, Sage
femme de Dombasle, domiciliée à Payerne

Confirmé après lecture faite:

Marianne Quinche

L'officier de l'état civil:

J. Comte, Substitut

N° 82
Louis Chuard

Le cinq décembre mil huit cent Septante
neuf à Six heure S avant midi est décédé
à Payerne
de asphyxie par strangulation (Suicide) Selon certificat médical,
Louis Chuard (Profession:) maçon fils
de Friedrichs et de Jeanette Chuard
(Etat civil:) Marié à Julie Meillard
de Porcelles p. Payerne domicilié à Payerne (Religion:) protestant
né le sept environ cinquante cent trois ans
Inscrit au présent registre le Six décembre mil huit cent
Septante neuf sur la déclaration de Marianne Quinche, Sage femme
de Dombasle, domiciliée à Payerne, confirmée par déclaration écrite
de l'office de Paix de ce cercle du 6 décembre 1879.

Confirmé après lecture faite:

Marianne Quinche

L'officier de l'état civil:

Communié à l'officier de l'Etat Civil de
Porcelles p. Payerne

J. Comte, Substitut

N° 83
Henri Louis
Tarel

Le Cinq décembre _____ mil huit cent Septante
neuf _____ à douze _____ heures _____ midi est décédé _____
à Payerne, Ala Ténitar N° 216
de catarrhe chronique de la veslie _____ Selon _____ certificat médical,
Henri Louis Tarel _____ (Profession:) rentiers _____ fils
de Jean Louis _____ et de Jeanne Bobbi _____
(Etat civil:) Marié à Louise Tarel _____
de Payerne _____ domicilié _____ à Payerne _____ (Religion:) protestant
né le vingt juillet _____ mil huit _____ cent quatre _____
Inscrit au présent registre le Six décembre _____ mil huit cent
Septante neuf _____ sur la déclaration de Marie Cornuz Sage femme
de Lutry domiciliée à Payerne _____

Confirmé après lecture faite:

M^e Cornuz Sage femme

L'officier de l'état civil:

Georges Subtil

N° 84
Louis François
Bugnon

Le cinq Décembre _____ mil huit cent Septante
neuf _____ à cinq _____ heures _____ avant _____ midi est décédé _____
à Payerne, à la Colonie Agricole
de mort subite de cause inconnue _____ selon _____ certificat médical,
Louis François Bugnon _____ (Profession:) tuilier _____ fils
de Paul François _____ et de Fanchette née Jeange _____
(Etat civil:) marié à Jeanne Marie Louise née Berthod _____
de Bequins _____ domicilié _____ à Payerne, interne (Religion:) à la Colonie
né le dix sept Janvier _____ mil huit _____ cent Trente un _____
Inscrit au présent registre le six Décembre _____ mil huit cent
Septante neuf _____ sur la déclaration de Louis Baud Directeur de
la Colonie Agricole de Payerne _____

Confirmé après lecture faite:

annonce par écrit

L'officier de l'état civil:

Communiqué à l'officier de l'état civil de
Bequins.

L. Jeanneret Rabin

Vu le 8 yka 1879
Munoz
Draff

№ 85
Charlotte Jecyste

Le six Décembre _____ mil huit cent septante
neuf _____ à neuf _____ heures _____ après _____ midi est décédé
à Payerne, rue de la Tour de Berthe n° 108 _____
de affection organique du cœur _____ selon _____ certificat médical,
Charlotte Jecyste _____ (Profession:) _____ fille
de Louis Rey _____ et de Charlotte Ramus _____
(Etat civil:) mariée à Jean François Jecyste _____
de Thiennes et Jambes domiciliés à Payerne _____ (Religion:) protestante
née le six Février _____ mil huit cent dix sept _____
Inscrit au présent registre le huit Décembre _____ mil huit cent
septante neuf _____ sur la déclaration de Marie Cornu sage -
femme de Lutry domiciliée à Payerne _____

Confirmé après lecture faite:

M^e Carrux sage - fem

L'officier de l'état civil:

Communiqué à l'officier de l'état civil
de Payerne

L: Joaquin Rapin

№ 86
Jeanne Louise
Petit.

Le douze Décembre _____ mil huit cent septante
neuf _____ à onze _____ heures _____ après _____ midi est décédé
à Payerne, Vers la Promenade n° 18 _____
de affection organique du cœur _____ selon _____ certificat médical,
Jeanne Louise Petit _____ (Profession:) _____ fille
de Frédéric Fivas _____ et de Salomé Willommet _____
(Etat civil:) Veuve de Pierre Samuel Petit _____
de Avenches _____ domiciliée à Payerne _____ (Religion:) protestante
née le sept Octobre _____ mil huit cent treize _____
Inscrit au présent registre le quinze Décembre _____ mil huit cent
septante neuf _____ sur la déclaration de Lisa Fivas sage - femme
épouse de Constant Comte, de Payerne y domiciliés _____

Confirmé après lecture faite:

Elisa Comte sage - fem -

L'officier de l'état civil:

Communiqué à l'officier de l'état civil
d'Avenches.

L: Joaquin Rapin

N^o 87
Samuel Fivas

Le seize Décembre mil huit cent septante
neuf à deux heures avant midi est décédé
à Payerne, rue de l'Hôpital n^o 85
de croup selon certificat médical,
Samuel Fivas (Profession:) fils légitime
de Samuel Fivas, journalier et de Rosalie Eugénie dite Jenny Rossier
(Etat civil:) célibataire
de Corcelles près Payerne domicilié à Payerne (Religion:) protestant
né le quatre octobre mil huit cent septante huit
Inscrit au présent registre le dix sept Décembre mil huit cent
septante neuf sur la déclaration Marie Cornu sage femme
de Lully domiciliée à Payerne

Confirmé après lecture faite:

M^e Cornu, s^ge. f^m

L'officier de l'état civil:

Communiqué à l'officier de l'état civil de
Corcelles.

L. Joannes Razin

N^o 88
Frédéric Perrin

Le dix sept décembre mil huit cent septante
neuf à six heures et demie avant midi est décédé
à Payerne, Grande Rue n^o 5
de Squirre de l'estomac selon certificat médical,
Frédéric Perrin (Profession:) menuisier fils
de Samuel David et de Louise Morattd
(Etat civil:) Célibataire
de Payerne domicilié à Payerne (Religion:) protestant.
né le vingt huit novembre mil huit cent cinq
Inscrit au présent registre le dix huit décembre mil huit cent
septante neuf sur la déclaration de - Edouard Perrin
brasseur de Payerne y domicilié

Confirmé après lecture faite:

L. Perrin brasseur

L'officier de l'état civil:

J. Couty, Subst

N° 89
Jacques Louis
Savary

Le dix huit décembre mil huit cent Septante
neuf à deux heures avant midi est décédé
à Paris chez Perrin, rue Payerne N° 21
de attaque d'apoplexie Selon certificat médical,
Jacques Louis Savary (Profession:) agriculteur fils
de Elias et de Madelaine Perrin

(Etat civil:) Célibataire
de Payerne domicilié à P.C. Perrin (Religion:) protestant
né le deux février mil huit cent quatorze

Inscrit au présent registre le dix neuf décembre mil huit cent
Septante neuf sur la déclaration de Samuel Savary-Gisel
agriculteur, de Payerne, domicilié Paris chez Perrin

Confirmé après lecture faite:
J. Savary Gisel

L'officier de l'état civil:

J. Comte Substitut

N° 90
Susanne Buache

Le vingt décembre mil huit cent Septante
neuf à Six heures et demie avant midi est décédé
à Payerne Rue à Thomas N° 30
de Bronchite chronique Selon certificat médical,

Susanne Buache (Profession:) fille
de Abraham David Joudin et de Marie Marguerite Cherbini
(Etat civil:) Marié à Jacques Buache

de Payerne domiciliée à Payerne (Religion:) protestante
née le vingt quatre janvier mil huit cent Sept.

Inscrit au présent registre le vingt deux décembre mil huit cent
Septante neuf sur la déclaration de Daniel Buache Joudin
Charpentier, de Payerne, son domicile

Confirmé après lecture faite:
Daniel Buache Joudin

L'officier de l'état civil:

J. Comte Subst

N°

Le aujourd'hui vingt un Décembre mil huit cent Septante
neuf à huit heures du soir, le présent midi est décédé
 le registre est clos et certifié conforme à l'autre double, suivant
 de l'article 2 de la loi fédérale du 24 Décembre 1874, certificat médical,
 par moi soussigné, officier de l'état (Profession:) civil de l'arrondissement
 de Gayenne et de _____
 (Etat civil:) L. Jeanner Lapin
 de _____ domicilié à _____ (Religion:)
 né le _____ mil _____ cent _____
 Inscrit au présent registre le _____ mil huit cent _____
 sur la déclaration _____

Confirmé après lecture faite:

L'officier de l'état civil:

N° 91
 Julie Louise
 Bettex

Le vingt un Décembre mil huit cent Septante
neuf à quatre heures après midi est décédé
 à Gayenne au Pavement n° 1
 de affection organique du cœur selon certificat médical,
Julie Louise Bettex (Profession:) _____ fille
 de Salomon Brossy et de Jeannette nie Lapin
 (Etat civil:) Veuve de Philippe Bettex
 de Combrunot le Petit domiciliée à Gayenne (Religion:) protestante
 née le vingt un Octobre mil huit cent neuf
 Inscrit au présent registre le trois Janvier mil huit cent
huitante sur la déclaration de François Cornamusas Brossy
de Trey domicilié à Gayenne

Confirmé après lecture faite:

Cornamusas François

L'officier de l'état civil:

Communiqué à l'officier de l'état civil de
 Combrunot le Grand.

L. Jeanner Lapin

n° 1
Paul Friderich
+ Ferrin

Le quatre Janvier _____ mil huit cent huitante
_____ à une - heure _____ après _____ midi est décédé
à Payerne, en Guillermaux 12° 9 _____
de fièvre typhoïde _____ selon _____ certificat médical,
Paul Friderich Ferrin (Profession:) Brasseur _____ fils
de Louis Nicolas _____ et de Susanne Sara Hermann
(Etat civil:) célibataire _____
de Payerne _____ domicilié à Payerne (Religion:) protestant
né le quatorze Avril _____ mil huit cent cinquante cinq -
Inscrit au présent registre le six Janvier _____ mil huit cent
huitante _____ sur la déclaration de Edouard Ferrin de
Payerne y domicilié.

Confirmé après lecture faite:
L. Ferrin brasseur

L'officier de l'état civil:
L. Joaquer Rugin

n° 2
Marie Louise Joarthe
Cherbuin

Le cinq Janvier _____ mil huit cent huitante
_____ à quatre - heures _____ avant _____ midi est décédé e
à Payerne, en Glatigny 12° 40 _____
de pneumonie _____ selon _____ certificat médical,
Marie Louise Joarthe Cherbuin (Profession:) _____ fille
de naturelle _____ et de Louise Emma Cherbuin
(Etat civil:) Célibataire _____
de Payerne _____ domicilié à Payerne (Religion:) protestante
née le dix sept Août _____ mil huit cent septante huit -
Inscrit au présent registre le six Janvier _____ mil huit cent
huitante _____ sur la déclaration de Jeanette Cherbuin
de Payerne y domiciliée.

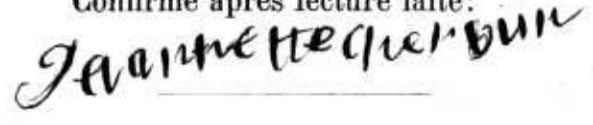
Confirmé après lecture faite:
Jeanette Cherbuin

L'officier de l'état civil:
L. Joaquer Rugin

N° 3
Jean David Blanc
+

Le Sept janvier _____ mil huit cent huitante
à trois heures _____ avant midi est décédé
à Payerne à l'Infirmerie de la Broye
de phthisie pulmonaire _____ Selon certificat médical,
Jean David Blanc _____ (Profession:) postillous _____ fils
de Jacques _____ et de Marie Meylans _____
(Etat civil:) Marie à Marie Louise Blanc _____
de Breules _____ domicilié à Payerne _____ (Religion:) protestant
né le vingt deux décembre _____ mil huit cent quarante quatre
Inscrit au présent registre le neuf janvier _____ mil huit cent
huitante _____ sur la déclaration de Samuel Nicollier, infir-
mier, d'Olypus domicilié à Payerne _____

Confirmé après lecture faite:

Samuel Nicollier

L'officier de l'état civil:

Communiqué à l'officier de l'état civil de
Lucens

J. Comte Subst

N° 4
Jeanne Françoise
Groux

Le neuf janvier _____ mil huit cent huitante
à deux heures _____ après midi est décédé
à Payerne, sur les Terraux N° 13
de Vieillesse _____ Selon certificat médical,
Jeanne Françoise Groux _____ (Profession:) _____ fille
de Jean Michel Bolomey _____ et de Mademoiselle Desfont _____
(Etat civil:) Veuve de Jean Groux _____
de Payerne _____ domicilié à Payerne _____ (Religion:) protestant
née le cinq octobre _____ mil sept cent novante quatre
Inscrit au présent registre le dix janvier _____ mil huit cent
huitante _____ sur la déclaration de Lisette Groux de Payerne
et domiciliée _____

Confirmé après lecture faite:

Lisette Groux

L'officier de l'état civil:

J. Comte Subst

B

N° 5
 Susanne Marguerite
 Ramseyer

Le deux janvier mil huit cent huitante
 à cinq heures après midi est décédée
 à Hers chez Perrin sœur Payerne N° 74
 de inflammation d'entrailles Selon certificat médical,
Susanne Marguerite Ramseyer (Profession:) _____ fille
 de Jacob Perrin et de Marguerite Lador
 (Etat civil:) Marié à David Pélissier Ramseyer
 de Sigman (Berne) domicilié à Hers chez Perrin (Religion:) protestant
 née le vingt trois novembre mil huit cent quatre
 Inscrit au présent registre le douze janvier mil huit cent
huitante sur la déclaration de Emile Ramseyer agriculteur
de Sigman (Berne) domicilié à Hers chez Perrin sœur Payerne.

Confirmé après lecture faite:

Emile Ramseyer

L'officier de l'état civil:

Communiqué à l'officier de l'Etat civil
 de Sigman

J. Courty, Subst

N° 6
 César Daniel Savary

Le onze janvier mil huit cent huitante
 à huit heures après midi est décédé
 à Payerne, Rue de Lausanne N° 76
 de pneumonie aiguë Selon certificat médical,
César Daniel Savary (Profession:) _____ fils
 de Antoine Daniel Savary écrivain et de Marie Madeleine Perrin
 (Etat civil:) libataire
 de Payerne domicilié à Payerne (Religion:) protestant
 né le seize août mil huit cent septante neuf
 Inscrit au présent registre le quatorze janvier mil huit cent
huitante sur la déclaration de Constance Jacquenod,
Sage femme à Ecublens domiciliée à Payerne.

Confirmé après lecture faite:

Constance Jacquenod

L'officier de l'état civil:

J. Courty, Subst

N° 7
Louisa Gisel

Le douze janvier _____ mil huit cent huitante
à dix heures _____ avant midi est décédée
à Payerne Rue du Marché N° 84
de pneumonie et fièvre de dentition _____ Selon certificat médical,
Louisa Gisel _____ (Profession:) _____ fille
de Emile Francois Gisel, agriculteur et de Elise Linder
(Etat civil:) Célibataire
de Payerne _____ domiciliée à Payerne _____ (Religion:) protestant
née le Sept février _____ mil huit cent Septante neuf
Inscrit au présent registre le quatorze janvier _____ mil huit cent
huitante _____ sur la déclaration de Marie Cornuz, Sage femme
de Lutry domiciliée à Payerne.
Confirmé après lecture faite:
M^{me} Cornuz s^ge fem

L'officier de l'état civil:
J. Comte, Subst

B

N° 8
Jules De Dompierre

Le Seize janvier _____ mil huit cent huitante
à une heure _____ après midi est décédé
à Payerne rue Quary N° 36
de pneumonie aiguë _____ Selon certificat médical,
Jules De Dompierre _____ (Profession:) _____ fils
de Jacques Jules De Dompierre, agriculteur et de Emile Savary
(Etat civil:) Célibataire
de Payerne _____ domicilié à Payerne _____ (Religion:) protestant
né le vingt deux juillet _____ mil huit cent Septante neuf
Inscrit au présent registre le dix Sept janvier _____ mil huit cent
huitante _____ sur la déclaration de Marie Cornuz Sage
femme de Lutry domiciliée à Payerne.
Confirmé après lecture faite:
M^{me} Cornuz s^ge fem

L'officier de l'état civil:
J. Comte, Subst

46

N° 9
Berthe Perrin

Le die-sept janvier mil huit cent huitante
à Sept heure 1 après midi est décédée
à Sayem, Rue de Lausanne N° 46
de faiblesse constitutionnelle Selon certificat médical,
Berthe Perrin (Profession:) fille
de Louis Perrin, maréchal, et de Marie Louise Papiu
(Etat civil:) célibataire
de Sayem domiciliée à Sayem (Religion:) protestant
née le quatre décembre mil huit cent septante neuf
Inscrit au présent registre le die-neuf janvier mil huit cent
huitante sur la déclaration de Elisa Comte, Sage femme
de Sayem y domiciliée.

Confirmé après lecture faite:

Elisa Comte sg-fem

L'officier de l'état civil:

J Comte, Subst

N° 10
Henri Desmeules

Le vingt janvier mil huit cent huitante
à une heure 1 après midi est décédé
à Sayem, rue Platigny N° 12
de pneumonie aiguë Selon certificat médical,
Henri Desmeules (Profession:) fils
de Jules Desmeules, facteur, et de Rosine Farre
(Etat civil:) célibataire
de Popran domicilié à Sayem (Religion:) protestant
né le die-neuf novembre mil huit cent septante huit
Inscrit au présent registre le vingt deux janvier mil huit cent
huitante sur la déclaration de Marie Cornuz, Sage femme
de Lutry domiciliée à Sayem

Confirmé après lecture faite:

M^e Cornuz sg-fem

Communiqué à l'officier de l'Etat Civil
de Forcelles le 20 Janv.

L'officier de l'état civil:

J Comte, Subst

N° 11
Marie Anne Gisel

Le vingt janvier mil huit cent huitante
à quatre heures 1 après midi est décédée
à Payerne, Rue de Lausanne N° 11
de tumeurs blanches du genou en suppuration, selon certificat médical,
Marie Anne Gisel (Profession:) filles
de Abram friderich Gisel et de Anne Angélique née Moilliquet
(Etat civil:) veuve de Jacques Louis Gisel
de Payerne domiciliée à Payerne (Religion:) protestante
née le trinte janvier mil huit cent sept
Inscrit au présent registre le vingt trois janvier mil huit cent
huitante sur la déclaration de Marie Cornuz Sage femme
de Sutry domiciliée à Payerne

Confirmé après lecture faite:

M^e Cornuz Sage femme

L'officier de l'état civil:

J. Comte, Subst.

N° 12
L. binden mort né

Le vingt trois janvier mil huit cent huitante
à douze heures de la nuit ^{mort né} ~~midi~~ est ~~décédé~~
à Payerne Rue des Blanchisfendes N° 6
de cause de mort inconnue selon certificat médical,
Un enfant du Sexe masculin (Profession:) fil
de Jean Lbinden et de Anna Herli
(Etat civil:)
de Guggisberg (Berne) domicilié à Payerne (Religion:) protestant
né le vingt trois janvier mil huit cent huitante
Inscrit au présent registre le vingt trois janvier mil huit cent
huitante sur la déclaration de Jean Lbinden, tailleur,
de Guggisberg, domicilié à Payerne

Confirmé après lecture faite:

Jean Lbinden

L'officier de l'état civil:

J. Comte, Subst.

N° 13
Savary mort né

Le vingt et un janvier mil huit cent huitante
à onze heure après midi est ^{mort né} décédé

à Payerne, à la Grosse Pierre N° 13
de Version Selon certificat médical,

Un enfant du Sexe masculin (Profession:) _____ fil
de Fritz Jules Savary et de Geneviève Jeanette Romny
(Etat civil:)

de Payerne domicilié à Payerne (Religion:)

né le vingt un janvier mil huit cent huitante

Inscrit au présent registre le vingt trois janvier mil huit cent
huitante sur la déclaration de Marianne Quinche Safer
femme de Dominique Joly domicilié à Payerne

Confirmé après lecture faite:

Marianne Quinche

L'officier de l'état civil:

J. Comte, Subst.

N° 14
Susanne Marguerite
Rapin

Le vingt quatre janvier mil huit cent huitante
à onze heure après midi est décédée

à Payerne, Grande Rue N° 38
de hernie étranglée opérée Selon certificat médical,

Susanne Marguerite Rapin (Profession: Marchande et fille
de Jacques David Estoppey et de Lucretie née Poulet
(Etat civil: veuve de Daniel François Rapin)

de Payerne domiciliée à Payerne (Religion: protestante)

née le neuf Septembre mil huit cent douze

Inscrit au présent registre le vingt sept janvier mil huit cent
huitante sur la déclaration de Marie Cornuz Safer
femme de Luby domicilié à Payerne

Confirmé après lecture faite:

M^e Cornuz Sgr-Jem

L'officier de l'état civil:

J. Comte, Subst.

N^o 15
 Louise Melina
 Margot

Le vingt huit janvier mil huit cent huitante
 à deux heure après midi est décédé e
 à Payerne en Quary N^o 37
 de phthisie tuberculeuse Selon certificat médical,
Louise Melina Margot (Profession:) filles
 de Henri Louis et de Louise Marie Popsy
 (Etat civil:) célibataire
 de St Lucie domiciliée à Payerne (Religion:) protestante
 née le onze novembre mil huit cent soixante
 Inscrit au présent registre le vingt janvier mil huit cent
huitante sur la déclaration de Marie Cornuz Sage femme
de Lutry domiciliée à Payerne

Confirmé après lecture faite:

M^{te} Cornuz Sage fem

L'officier de l'état civil:

Remis à l'officier de l'état civil
 de St Lucie.

J. Comte, Subst.

N^o 16
 Moïse Benjamin
 Cherbuin

Le vingt huit janvier mil huit cent huitante
 à deux heure après midi est décédé
 à Payerne Rue de Chausane N^o 113
 de broncho-pneumonies Selon certificat médical,
Moïse Benjamin Cherbuin (Profession:) agriculteur Fils
 de David Samuel et de Marguerite Cherbuin
 (Etat civil:) Marié à Madelaine Papin
 de Payerne domicilié à Payerne (Religion:) protestante
 né le premier août mil huit cent onze
 Inscrit au présent registre le vingt janvier mil huit cent
huitante sur la déclaration de Elisaboute Sage femme
de Payerne très domiciliée

Confirmé après lecture faite:

E^{te} Comte Sage fem

L'officier de l'état civil:

J. Comte, Subst.

N° 17
Gottfried Hutmacher

Le trente et un janvier mil huit cent huitante

à deux heure $\frac{1}{2}$ midi est décédé

à Payerus Grande Rue n° 63

de broncho-pneumonie aigue Selon certificat médical,

Gottfried Hutmacher (Profession:) lijareux fils

de Jean et de Anna Barbara Steinmann

(Etat civil:) Marié à Elisabeth Hirt

de Gysenstein Berom domicilié à Payerus (Religion:) protestant

né le deux Septembre mil huit cent quarante six

Inscrit au présent registre le deux février mil huit cent

huitante sur la déclaration de Marie Cornuz Sage femme
de Lutry domiciliée à Payerus

Confirmé après lecture faite:

M^e Cornuz s^ge. Lem

L'officier de l'état civil:

communiqué à l'officier de l'état civil
de Gysenstein

J. Comte, Subst

N° 18
Marie Grivaz

Le trente janvier mil huit cent huitante

à deux heure $\frac{1}{2}$ après midi est décédée

à Payerus Rue des Deux Tours n° 94

de quelques complications de pneumonie Selon certificat médical,

Marie Grivaz (Profession:) _____ fille

de Jules Grivaz Serrurier et de Euphrosine Gallotton

(Etat civil:) libataire

de Payerus domiciliée à Payerus (Religion:) protestante

née le trente Septembre mil huit cent septante neuf

Inscrit au présent registre le deux février mil huit cent

huitante sur la déclaration de Euphrosine Grivaz de
Payerus y domiciliée

Confirmé après lecture faite:

Euphrosine Grivaz

L'officier de l'état civil:

J. Comte, Subst

N^o 19
Lina Savary

Le huit janvier mil huit cent huitante
à deux heure après midi est décédée
à Herschez Savary rue Payerus N^o 50
de ramollissement de la colonne vertébrale. Selon certificat médical,
Lina Savary (Profession:) filles
de Jean David Estoppes et de Jeanne Marguerite Crisinel
(Etat civil:) Marié à Louis Savary
de Payerus domiciliée à Herschez Savary (Religion:) protestante
née le deux janvier mil huit cent soixante deux
Inscrit au présent registre le deux février mil huit cent
huitante sur la déclaration de Louis Savary de Payerus
Charpentier, domicilié Herschez Savary
Confirmé après lecture faite:
Louis Savary Estoppes
L'officier de l'état civil:
J Couly Subst

N^o 20
Géon Auguste
Hermann

Le deux février mil huit cent huitante
à trois heure avant midi est décédé
à Payerus Rue de l'hôpital N^o 88
de pneumonie aiguë Selon certificat médical,
Géon Auguste Hermann (Profession:) fils
de Auguste François et de Juli Ochs
(Etat civil:) célibataire
de Payerus domicilié à Payerus (Religion:) protestant
né le huit Sept Septembre mil huit cent Septante Sept (1877)
Inscrit au présent registre le trois février mil huit cent
huitante sur la déclaration de Auguste François Hermann
de Payerus y domicilié
Confirmé après lecture faite:
M Hermann-Ochs
L'officier de l'état civil:
J Couly Subst

B

N° 21
Paul Marcel
Rapin

Le huit février _____ mil huit cent huitante
à dix heures _____ après midi est décédé
à Payerus Rue de la Reine Berthe N° 107
de coqueluche & pneumonie _____ Selon certificat médical,
Paul Marcel Rapin _____ (Profession:) fils
de Jules Samuel Rapin agent d'affaires et de Adeline Guidout
(Etat civil:) libataire
de Payerus _____ domicilié à Payerus (Religion:) protestant
né le quatorze décembre _____ mil huit cent Septante Sept
Inscrit au présent registre le onze février _____ mil huit cent
huitante _____ sur la déclaration de Marie Cornuz Sage femme
de Lutry domiciliée à Payerus _____

Confirmé après lecture faite:

M^l Cornuz Sage femme

L'officier de l'état civil:

J. Comte Subst.

N° 22
Charles Aimé
Pasteur

Le neuf février _____ mil huit cent huitante
à onze heures _____ après midi est décédé
à Payerus Grande Rue N° 67
de interite des petits enfants _____ Selon certificat médical,
Charles Aimé Pasteur _____ (Profession:) fils naturel
de Augustine Anna Pasteur (fille de Louis & de Philippine Heubi)
(Etat civil:) libataire
de St. Croix _____ domicilié, à Payerus (Religion:) protestant
né le vingt janvier _____ mil huit cent huitante
Inscrit au présent registre le douze février _____ mil huit cent
huitante _____ sur la déclaration de Marianne Guinche Sage
femme de Doubrasson domiciliée à Payerus _____

Confirmé après lecture faite:

Marianne Guinche

L'officier de l'état civil:

Communiqué à l'officier de l'état civil
de St. Croix

J. Comte Subst.

N° 23
 Louisa Joirel

Le dix Février _____ mil huit cent huitante
 _____ à douze heures _____ midi est décédé e
 à Payerne rue de Lausanne, N° 103 _____
 de coqueluche et pneumonie _____ selon certificat médical,
 Louisa Joirel _____ (Profession:) fille légitime _____
 de Eugène Antoine, Comptable expert et de Louise Charlotte jeune Marie Comte
 (Etat civil:) célibataire _____
 de Vevay, Chaudronnier & Saphorin domicilié e à Payerne (Religion:) protestante
 née le dix Sept Juillet _____ mil huit cent septante neuf _____
 Inscrit au présent registre le douze Février _____ mil huit cent
 huitante _____ sur la déclaration de Elisa Comte sage femme
 de Payerne y domiciliée _____
 Confirmé après lecture faite:
 Elisa Comte sage femme _____
 L'officier de l'état civil:
 Communiqué à Vevay, Corsier et Chêbles. S: Joaël Rapin

N° 24
 Alexandrine Jodelaine
 Echerfeld

Le quatorze Février _____ mil huit cent huitante
 _____ à six heures _____ après midi est décédé e
 à Payerne, en Guillermoux N° 9 _____
 de coqueluche et entérite aigüe _____ selon certificat médical,
 Alexandrine Jodelaine Echerfeld (Profession:) fille légitime _____
 de Théodore Echerfeld, professeur - et de Julie Adèle Baumgartner
 (Etat civil:) célibataire _____
 de Essen (Prusse) _____ domicilié e à Payerne - (Religion:) _____
 née le deux Joui _____ mil huit cent septante neuf _____
 Inscrit au présent registre le seize Février _____ mil huit cent
 huitante _____ sur la déclaration de Marie Cornuz sage femme
 de Lutry domiciliée à Payerne _____
 Confirmé après lecture faite:
 M^e Cornuz sage femme _____
 L'officier de l'état civil:
 Communiqué au Département de Justice et Soloy S: Joaël Rapin

N° 25
Edouard Wolf

Le die huit février _____ mil huit cent huitante
à deux _____ heure 1 _____ après _____ midi est décédé
à Herschez Savary rue Payerne N° 26
de faiblesse constitutionnelle _____ selon _____ certificat médical,
Edouard Wolf _____ (Profession:) _____ fil
de Christian Wolf, vacher et de Souise Dieckty
(Etat civil:) célibataire
de Spiez (Berne) _____ domicilié à Herschez Savary (Religion:) protestant
né le treute janvier _____ mil huit cent huitante
Inscrit au présent registre le vingt février _____ mil huit cent
huitante _____ sur la déclaration de Christian Wolf, vacher, de
Spiez domicilié Herschez Savary.

Confirmé après lecture faite:

Christian Wolf

L'officier de l'état civil:

communiqué à l'officier de l'état civil de
Spiez

J. Doust Substitut

N° 26
Marie Louise
Uhlmann

Le vingt un février _____ mil huit cent huitante
douze _____ à _____ heure 5 _____ midi est décédé
à Payerne, rue de la Tuilerie 12° #2
de gastro entérite chronique _____ selon _____ certificat médical,
Marie Louise Uhlmann _____ (Profession:) _____ fil
de Jean Samuel, (teinturier) _____ et de Marie Louise Julie Schaez
(Etat civil:) célibataire
de Effoltern (Berne) _____ domicilié à Payerne (Religion:) protestante
née le vingt quatre juillet _____ mil huit cent septante neuf
Inscrit au présent registre le vingt trois février _____ mil huit cent
huitante _____ sur la déclaration de Marie Cornus sage-femme
de Lutry domiciliée à Payerne

Confirmé après lecture faite:

M^{me} Cornus sage fem

L'officier de l'état civil:

Communiqué à l'officier de l'état civil
d'Effoltern

L. Späthler Rappin

N° 27
Rodolphe Souter

Le vingt deux février mil huit cent huitante
à trois heures après midi est décédé
à Fayeren Grande Rue N° 12
de vieillesse Selon certificat médical,
Rodolphe Souter (Profession:) maçon fils
de Ulrich et de ?
(Etat civil:) Veuf de Marianne Aschbacher
de Oberrieden (Zurich) domicilié à Fayeren (Religion:) protestant
né le sept d'octobre huitante mil huit cent ans
Inscrit au présent registre le vingt quatre février mil huit cent
huitante sur la déclaration de Louis Rappin-Douat, agent
de Police, de Forcelles domicilié à Fayeren

Confirmé après lecture faite:

L. Rappin-Douat

L'officier de l'état civil:

Communiqué à l'officier de l'état civil
d'Oberrieden

J. Courte Substitut

N° 28
Jeanne Durst

Le vingt six Février mil huit cent huitante
à huit heures avant midi est décédé
à Vers chez Perrin rière Payeren N° 61
de hépatite chronique selon certificat médical,
Jeanne Durst (Profession:) _____ fille
de Jean Jacques Payer et de Judith Perrin
(Etat civil:) Veuve de Jean Pierre Durst
de Cessenay (Berne) domiciliée à Versches Perrin (Religion:) protestante
née le quinze Janvier mil huit cent quinze
Inscrit au présent registre le vingt huit Février mil huit cent
huitante sur la déclaration de Marie Cornus sage femme
de Lutry domiciliée à Payeren

Confirmé après lecture faite:

M^{me} Cornus s^g-fem

L'officier de l'état civil:

Communiqué à l'officier de l'état civil de
Cessenay

L. Rappin

N^o 29
David Groux

Le vingt six Février _____ mil huit cent huitante
à neuf heures _____ avant midi est décédé
à Payerne en Vevry N^o 37
de faiblesse constitutionnelle (10 heures de vie) selon certificat médical,
David Groux (Profession:) fils légitime
de Jean Groux journalier et de Louise Jeanne Dufay
(Etat civil:) célibataire
de Payerne domicilié à Payerne (Religion:)
né le vingt cinq Février mil huit cent huitante
Inscrit au présent registre le vingt huit Février _____ mil huit cent
huitante sur la déclaration de Elisa Comte sœur femme
de Payerne y domiciliée

Confirmé après lecture faite:

Elisa Comte sœur - fem.

L'officier de l'état civil:

L. Joaëcher Rapiin

N^o 30
Ney né - mort

Le vingt neuf Février _____ mil huit cent huitante
à six heures et demie _____ après midi est décédé né - mort
à Payerne, rue du Serger N^o 76
de compression du Cordon selon certificat médical,
une enfant du sexe féminin (Profession:) fille légitime
de Samuel Louis Ney journalier et de Louise Brossy
(Etat civil:)
de Payerne domicilié à Payerne (Religion:)
né le _____ mil _____ cent _____
Inscrit au présent registre le deux jours _____ mil huit cent
huitante sur la déclaration de Samuel Louis Ney de
Payerne y domicilié.

Confirmé après lecture faite:

Louis Ney Brossy

L'officier de l'état civil:

L. Joaëcher Rapiin

N° 31
Marguerite Senoir

Le quatre mars mil huit cent huitante
à neuf heure 1 avant midi est décédé
à Payerne Rue de Gausanne N° 91
de Bronchite aiguë Selon certificat médical,
Marguerite Senoir (Profession:) Chapelière fille
de Samuel Ruerat et de Marianne Jans
(Etat civil:) Sœur de Samuel Daniel Senoir
de Chateau d'Oze domicilié à Payerne (Religion:) protestante
né le vingt six octobre mil huit cent neuf
Inscrit au présent registre le cinq mars mil huit cent
huitante sur la déclaration de Elisa Comte sa femme
de Payerne y domicilié.

Confirmé après lecture faite:

E. Comte Sg. ferm.

L'officier de l'état civil:

Journequin à l'officier de l'état civil
de Chateau d'Oze

J. Comte Subst

N° 32
Oberson mort né

Le six mars mil huit cent huitante
à quatre heure 1 avant midi est ^{mort né} ~~décédé~~
à Payerne A la Gare N° 53
de puis 10 semaines avant la naissance, par suite d'une hémorrhagie } Selon certificat médical,
de la mère due à la rupture d'une veine variqueuse à la jambe }
Un enfant du sexe féminin (Profession:) fille
de Jean Joseph Auguste Oberson cafetier et de Marie Madeleine Emilie Betty
(Etat civil:)
de Guisternens Tribourg domicilié à Payerne (Religion:)
né le mil cent
Inscrit au présent registre le huit mars mil huit cent
huitante sur la déclaration de Marie Domug Sage femme
de Sully domicilié à Payerne

Confirmé après lecture faite:

M. Comte Sg. ferm.

L'officier de l'état civil:

J. Comte Subst

N^o 33
 Caroline Anna
 Grandjean

Le quatorze mars mil huit cent huitante
 à Trois heures et après midi est décédée
 à Payerne Rue des Collèges N^o 86
 de meurtrite Selon certificat médical,
Caroline Anna Grandjean (Profession:) filles
 de Alexandre Louis et de Mari Marguerite Stallen
 (Etat civil:) libataire
 de Bellerive domiciliée à Payerne (Religion:) protestant
 née le trente et un mai mil huit cent septante trois
 Inscrit au présent registre le Seize mars mil huit cent
huitante sur la déclaration de Mari Cornuz sage femme
de Chancy domiciliée à Payerne

Confirmé après lecture faite:

M^e Cornuz s^r femme

L'officier de l'état civil:

Communiqué à l'officier de l'état civil
de Bellerive

J. Comte Subst

N^o 34

Marie Anna
 Bischer

Le vingt jours mil huit cent huitante
 à huit heures après midi est décédée
 à Payerne, Grande Rue N^o 22
 de meurtrite aigüe (suite de couches) Selon certificat médical,
Marie Anna Bischer (Profession:) filles
 de Heans Jenni et de Elisabeth née Bauman
 (Etat civil:) marlée à Samuel Jacob Bischer
 de Jeckkirch (Berne) domiciliée à Jorrens (Fribourg) (Religion:) protestante
 née le vingt deux ans mil cent
 Inscrit au présent registre le vingt deux jours mil huit cent
huitante sur la déclaration de Marianne Quinche sage femme
Marianne Quinche

Confirmé après lecture faite:

L'officier de l'état civil:

Communiqué aux officiers de l'état civil de
Jeckkirch et Bully.

L. Jeanes Ropin

Approuvé la radiation du mot
 "huitante" pour être remplacé
 par celui de "septante-trois"
 L'offic. de l'état civil Subst.
 J. Comte

N° 35

Daniel Isaac
Willommet

Le vingt-quatre ans _____ mil huit cent huitante
à six heures _____ avant midi est décédé
à Payenne, en Glatigny N° 26 _____
de broncho pneumonie chronique _____ selon certificat médical,
Daniel Isaac Willommet _____ (Profession:) journalier fils
de Daniel _____ et de Rose Benoit _____
(Etat civil:) Veuf de Guadelaine Susanne Liebündgüt _____
de Payenne _____ domicilié à Payenne _____ (Religion:) protestant
né le vingt deux ans _____ mil huit cent douze _____
Inscrit au présent registre le vingt six ans _____ mil huit cent
huitante _____ sur la déclaration de Elisa Comte sage-fem.
me de Payenne y domiciliée _____

Confirmé après lecture faite:

Elisa Comte sage-fem.

L'officier de l'état civil:

Le pasteur Rapin

N° 36

Blanche Mathilde
Adèle Junod

Le vingt cinq ans _____ mil huit cent huitante
à trois heures _____ après midi est décédé e
à Payenne, rue de Lousanne N° 17 _____
de faiblesse constitutionnelle _____ selon certificat médical,
Blanche Mathilde Adèle Junod _____ (Profession:) fille légitime
de Louis Victor Junod _____ et de Constantine Nina alexandrine Nadine Peyberquin
(Etat civil:) Célibatane _____
de Sainte Croix _____ domiciliée à Payenne _____ (Religion:) protestante
née le quinze novembre _____ mil huit cent septante neuf _____
Inscrit au présent registre le vingt sept ans _____ mil huit cent
huitante _____ sur la déclaration de Elisa Comte sage-fem.
me de Payenne y domiciliée _____

Confirmé après lecture faite:

Elisa Comte sage-fem.

L'officier de l'état civil:

Le pasteur Rapin

Communiqué à l'officier de l'état civil de
5^e Croix

N^o 37
Jules Emile
Cornamusas

Le vingt sept jours _____ mil huit cent huitante
à sept heures _____ après midi est décédé
à Payerne, au Pavement N^o 1 _____
de contusion des organes internes et fracture de la cuisse, selon certificat médical,
Jules Emile Cornamusas (Profession:) _____ fils légitime
de François Rodolphe _____ et de Julie Bette _____
(Etat civil:) célibataire _____
de Frey _____ domicilié à Payerne (Religion:) protestant
né le vingt trois Décembre _____ mil huit cent septante sept _____
Inscrit au présent registre le vingt neuf jours _____ mil huit cent
huitante _____ sur la déclaration de François Rodolphe Corna:
musas de Frey domicilié à Payerne. _____

Confirmé après lecture faite:

Cornamusas Fran^{cois}

L'officier de l'état civil:

Communiqué à l'officier de l'état civil
de Frey

L. Joa^{qu}es Dupin

N^o 38
Marie Julie
Joorney

Le cinq avril _____ mil huit cent huitante
à neuf heures _____ avant midi est décédé e
à Payerne, Grande Rue N^o 9 _____
de erysipèle ambulante avec état typhique _____ selon certificat médical,
Marie Julie Joorney (Profession:) _____ fille légitime _____
de Constant Ibemi _____ et de Marie Rosine Grivas _____
(Etat civil:) célibataire _____
de Villars-le-Grand _____ domiciliée à Payerne (Religion:) protestante
née le six avril _____ mil huit cent septante sept _____
Inscrit au présent registre le sept avril _____ mil huit cent
huitante _____ sur la déclaration de Constant Ibemi Joorney
de Villars-le-Grand domicilié à Payerne. _____

Confirmé après lecture faite:

C. Joorney

L'officier de l'état civil:

Communiqué à l'officier de l'état civil de
Constantine

L. Joa^{qu}es Dupin

N° 39
Eugène Félicien
Décurnex.

Le cinq avril _____ mil huit cent huitante
à neuf heures _____ après midi est décédé
à Payerne, à l'Infirmerie, rue des Joutins 33 _____
de pleuro. pneumonie _____ selon certificat médical,
Eugène Félicien Décurnex (Profession:) domestique de campagne, fils
de Louis Honni _____ et de Susette née Joutin _____
(Etat civil:) célibataire _____
de Sullierens _____ domicilié à Grandcour (Religion:) protestant
né le seize août _____ mil huit cent soixante deux _____
Inscrit au présent registre le huit avril _____ mil huit cent
huitante _____ sur la déclaration de Samuel Nicollies, infirmier
d'Oleyres domicilié à Payerne _____

Confirmé après lecture faite:

Samuel Nicollies

L'officier de l'état civil:

Communiqué à l'officier de l'état civil de
Collombier et de Grandcour

L. Joaëther Rapin

N° 40
Julie Jeanne
Ursule Clément.

Le sept avril _____ mil huit cent huitante
à neuf heures _____ après midi est décédé e
à Payerne, rue de Lausanne N° 72 _____
de myélite rachidienne chronique hernie crurale étranglée opérée selon certificat médical,
Julie Jeanne Ursule Clément (Profession:) _____ fille
de Jean Daniel Estoppay _____ et de Ursule Givel _____
(Etat civil:) veuve de Pierre Isaac Clément _____
de Granges _____ domicilié e à Payerne (Religion:) protestante
née le vingt deux juillet _____ mil huit cent dix sept. _____
Inscrit au présent registre le neuf avril _____ mil huit cent
huitante _____ sur la déclaration de Marie Cornuz sage-fem.
me de Lully domiciliée à Payerne _____

Confirmé après lecture faite:

M^e Cornuz Ag^e Jean

L'officier de l'état civil:

Communiqué à l'officier de l'état civil de

L. Joaëther Rapin

N° 41
 Samuel Daniel
 Jeoratel

Le huit avril _____ mil huit cent huitante
 _____ à huit heures _____ avant midi est décédé
 à Payerne, aux Inwardes _____
 de broncho pneumonie chronique _____ selon _____ certificat médical,
 Samuel Daniel Jeoratel _____ (Profession:) agriculteur fils
 de Daniel et _____ et de Susanne née Savary
 (Etat civil:) marié à Barbille Joséphine née Favet _____
 de Payerne _____ domicilié à Payerne _____ (Religion:) protestant
 né le deux Juin _____ mil sept cent nonante neuf _____
 Inscrit au présent registre le dix avril _____ mil huit cent
 huitante _____ sur la déclaration de Marianne Guinche sœur-
 femme de Lombresson domiciliée à Payerne _____

Confirmé après lecture faite:

Marianne Guinche

L'officier de l'état civil:

L. Joakim Rapiin

N° 42
 Marianne Decorges

Le neuf avril _____ mil huit cent huitante
 _____ à huit heures _____ avant midi est décédé e
 à Payerne, rue des Granges 12^e 61 _____
 de vieillesse _____ selon _____ certificat médical,
 Marianne Decorges _____ (Profession:) _____ fille
 de Samuel Doudin _____ et de Marianne née Flusson
 (Etat civil:) Veuve de David Decorges _____
 de Payerne _____ domicilié à Payerne _____ (Religion:) protestant
 née le cinq avril _____ mil sept cent nonante huit _____
 Inscrit au présent registre le (dix) dix avril _____ mil huit cent
 huitante _____ sur la déclaration de Samuel Decorges
 domicilié à Payerne _____

Confirmé après lecture faite:

Samuel Decorges

L'officier de l'état civil:

L. Joakim Rapiin

N° 43
Elise Jeyer

Le neuf avril _____ mil huit cent huitante
à trois heures _____ après midi est décédé
à Payerne à l'Infirmerie rue des Jourdins n° 33
de pleurésie avec épanchement _____ selon certificat médical,
Elise Jeyer _____ (Profession:) _____ fille
de Jean Alfred Jeyer _____ et de Elise Krayenbuhl _____
(Etat civil:) célibataire _____
de Ulmitz (Fribourg) domiciliée à Payerne - (Religion:) protestante
né le seize novembre _____ mil huit cent soixante six _____
Inscrit au présent registre le dix avril _____ mil huit cent
huitante _____ sur la déclaration de Samuel Nicollier infirmier
à Olorges domicilié à Payerne _____

Confirmé après lecture faite:

Samuel Nicollier

L'officier de l'état civil:

Communiqué à l'officier de l'état civil de
Bicholen

L. Jorcher Rapin

N° 44
Auguste Juchel
Singy

Le douze avril _____ mil huit cent huitante
à dix heures _____ après midi est décédé
à Payerne, rue de l'Hôpital n° 86
de faiblesse constitutionnelle _____ selon certificat médical,
Auguste Juchel Singy _____ (Profession:) _____ fils légitime
de François Félix Singy, ouvrier en tabac et de Louise Guntlisberger _____
(Etat civil:) célibataire _____
de Estavayer-le-Lac (Fribourg) domicilié à Payerne (Religion:) _____
né le vingt neuf mars _____ mil huit cent huitante _____
Inscrit au présent registre le quinze avril _____ mil huit cent
huitante _____ sur la déclaration de Marianne Quinche sœur
femme de Dombrefon domiciliée à Payerne _____

Confirmé après lecture faite:

Marianne Quinche

L'officier de l'état civil:

Communiqué à l'officier de l'état civil de Estavayer-
le-Lac

L. Jorcher Rapin

n° 45
Jules Frédéric
Doudin

Le treize avril _____ mil huit cent huitante
à deux heures _____ après midi est décédé
à Payerne, Grande Rue n° 3 _____
de méningite cérébrale aiguë _____ selon certificat médical,
Jules Frédéric Doudin _____ (Profession:) _____ fils légitime
de François Daniel Doudin, sellier et de Marie Elise Cherpillod _____
(Etat civil:) Célibataire _____
de Payerne _____ domicilié à Payerne _____ (Religion:) protestant
né le douze mai _____ mil huit cent septante huit _____
Inscrit au présent registre le quinze avril _____ mil huit cent
huitante _____ sur la déclaration de François Daniel Doudin
de Payerne y domicilié _____

Confirmé après lecture faite:

François Daniel Doudin

L'officier de l'état civil:

L. Joatther Lepin

n° 46
Emile François
Schenk

Le quinze avril _____ mil huit cent huitante
à quatre heures _____ avant midi est décédé
à Payerne, en Glatigny n° 7 _____
de entérite des petits enfants _____ selon certificat médical,
Emile François Schenk _____ (Profession:) _____ fils légitime
de François Schenk, charpentier et de Louise Gomini _____
(Etat civil:) Célibataire _____
de Signan (Berne) _____ domicilié à Payerne _____ (Religion:) protestant
né le dix huit Janvier _____ mil huit cent huitante _____
Inscrit au présent registre le dix sept avril _____ mil huit cent
huitante _____ sur la déclaration de Louise Schenk de
Signan domiciliée à Payerne _____

Confirmé après lecture faite:

Louise Schenk

L'officier de l'état civil:

Communiqué à l'officier de l'état civil de
Signan

L. Joatther Lepin

N^o 47
Gustave Joyoz

Le deux avril _____ mil huit cent huitante
_____ à quatre heures _____ avant midi est décédé
à Payerne, en Glatigny N^o 1 _____
de pneumonie aigüe double _____ selon _____ certificat médical,
Gustave Joyoz _____ (Profession:) filz légitime _____
de Louis Frédéric Joyoz, journalier et de Henriette Sarachy _____
(Etat civil:) célibataire _____
de Orou le Châtel _____ domicilié à Payerne _____ (Religion:) protestant
né le dix août _____ mil huit cent septante neuf _____
Inscrit au présent registre le dix sept avril _____ mil huit cent
huitante _____ sur la déclaration de Louis Frédéric Joyoz
de Orou le Châtel domicilié à Payerne _____

Confirmé après lecture faite:

Louis Frédéric Joyoz

L'officier de l'état civil:

Communiqué à l'officier de l'état
civil d'Orou

L. Jean-Baptiste Rapin

N^o 48
Louis Daniel
Tomini

Le dix huit avril _____ mil huit cent huitante
_____ à quatre heures _____ avant midi est décédé
à Payerne, Grande Rue N^o 47 _____
de mort subite _____ selon _____ certificat médical,
Louis Daniel Tomini _____ (Profession:) agriculteur filz _____
de Frédéric _____ et de Marianne Ogay _____
(Etat civil:) célibataire _____
de Payerne _____ domicilié à Payerne _____ (Religion:) protestant
né le vingt six mai _____ mil huit cent quinze _____
Inscrit au présent registre le vingt avril _____ mil huit cent
huitante _____ sur la déclaration de Marianne Guinche sage femme
de Dombregon domiciliée à Payerne _____

Confirmé après lecture faite:

Marianne Guinche

L'officier de l'état civil:

L. Jean-Baptiste Rapin

N^o 49
 Louis David
 Perrin

Le vingt un avril _____ mil huit cent huitante
 _____ à onze heures _____ après midi est décédé
 à Payerne, rue de Lausanne n^o 85
 de bronchite chronique _____ selon certificat médical,
Louis David Perrin _____ (Profession:) sellier, fils
 de François _____ et de Marie Anne Cherbuin
 (Etat civil:) marié à Susanne Marie nee Savary
 de Payerne _____ domicilié à Payerne (Religion:) protestant
 né le quatre mars _____ mil huit cent dix neuf
 Inscrit au présent registre le vingt quatre avril _____ mil huit cent
huitante sur la déclaration de Elisa Comte sage-fem.
me de Payerne y domiciliée.

Confirmé après lecture faite:

E^{sa} Comte s^g-fem.

L'officier de l'état civil:

L. Jeanneret Rapin

N^o 50
 Ernest Pissler

Le vingt trois avril _____ mil huit cent huitante
 _____ à deux heures _____ après midi est décédé
 à Payerne, en Glatigny n^o 12
 de encéphalite aiguë _____ selon certificat médical,
Ernest Pissler _____ (Profession:) fils légitime
 de Charles Benjamin Pissler tannier et de Marie Louise Favet
 (Etat civil:) célibataire
 de Rances _____ domicilié à Payerne (Religion:) protestant
 né le vingt huit septembre mil huit cent septante neuf
 Inscrit au présent registre le vingt quatre avril _____ mil huit cent
huitante sur la déclaration de Charles Benjamin Pissler de
Rances domicilié à Payerne

Confirmé après lecture faite:

Charles Pissler Favet

L'officier de l'état civil:

L. Jeanneret Rapin

Communiqué à l'officier de l'état civil
de Baulmes.

N^o 51
Elisa Bertha Buecher

Le vingt cinq avril _____ mil huit cent huitante
 _____ à trois heures _____ avant midi est décédé,
 à Payerus, Grande Rue N^o 38 _____
 de pneumonie aiguë _____ selon certificat médical,
Elisa Bertha Buecher (Profession:) _____ fille
 de Samuel Jacob, domestique, et de Mari Anna Terri _____
 (Etat civil:) filibataire _____
 de Neikirchs (Berus) domicilié à Payerus (Religion:) protestante
 née le sept mars _____ mil huit cent huitante _____
 Inscrit au présent registre le vingt sept avril _____ mil huit cent
huitante _____ sur la déclaration de Marianne Guinche Sage
 femme de Dombrosen domicilié à Payerus _____
 Confirmé après lecture faite:
Marianne Guinche
 L'officier de l'état civil:
Commis de l'officier de l'état civil J. Douat Subst
de Neikirchs

N^o 52
Marguerite Henriette
Terrin

Le vingt six avril _____ mil huit cent huitante
 _____ à onze heures _____ après midi est décédé,
 à Payerus Grande Rue N^o 52 _____
 de méningite cérébrale aiguë _____ selon certificat médical,
Marguerite Henriette Terrin (Profession:) _____ fille
 de Samuel, sapeur, et de Henriette Fanny Douat _____
 (Etat civil:) filibataire _____
 de Payerus _____ domicilié à Payerus (Religion:) protestant
 née le vingt quatre mars mil huit cent septante neuf _____
 Inscrit au présent registre le vingt neuf avril _____ mil huit cent
huitante _____ sur la déclaration de Samuel Terrin, sapeur
de Payerus y domicilié _____
 Confirmé après lecture faite:
J. Terrin Douat
 L'officier de l'état civil:
J. Douat Subst

N° 53
Louise Caillet

Le vingt avril _____ mil huit cent huitante
à deux heure 1 après midi est décédée
à Payerne Grande Rue N° 68
de apoplexie cérébrale selon certificat médical,
Louise Caillet (Profession:) filles
de Pierre Samuel Comte et de Susanne Biderille
(Etat civil:) Marier à Marc François Henri Caillet
de Maracorn domicilié à Payerne (Religion:) protestante
né le vingt six novembre mil huit cent soixante sept
Inscrit au présent registre le premier mai mil huit cent
huitante sur la déclaration de Marc François Henri Caillet,
manœuvre de Maracorn domicilié à Payerne,

Confirmé après lecture faite:

Henry Caillon Comte

L'officier de l'état civil:

Municipalité de l'officier de l'état civil de
Palézieux

J. Comte Substitut

N° 54
Louise Marie
Ferrin

Le vingt avril _____ mil huit cent huitante
à onze heure 5 après midi est décédée
à Payerne rue de Lousanne N° 98
de brûlure très étendue au 2^e et 3^e degré selon certificat médical,
Louise Marie Ferrin (Profession:) rentière, fille
de Daniel François et de Emilie Rapin
(Etat civil:) célibataire
de Payerne domicilié à Payerne (Religion:) protestante
né le vingt neuf juillet mil huit cent quatre
Inscrit au présent registre le trois mai mil huit cent
huitante sur la déclaration de Lisa Comte Sage - femme
de Payerne y domiciliée.

Confirmé après lecture faite:

Lisa Comte sgc - fem -

L'officier de l'état civil:

L. Joseph Rapin

N° 55
Lydie Niedergang

Le premier jour _____ mil huit cent huitante
_____ à douze heures _____ midi est décédé
à Payerne, rue de Lausanne N° 104
de méningite cérébrale aiguë _____ selon certificat médical,
Lydie Niedergang _____ (Profession:) _____ fille légitime
de Ignace Niedergang, ouvrier tabac et de Rose Julie Louise Desmeules
(Etat civil:) célibataire
de Battenheim (alsace Lorraine) domicilié à Payerne (Religion:) protestante
né le premier octobre _____ mil huit cent septante neuf
Inscrit au présent registre le trois jour _____ mil huit cent
huitante sur la déclaration de Julie Jean Louis Perrin
de Payerne y domicilié _____

Confirmé après lecture faite:

Julie Perrin

L'officier de l'état civil:

Communiqué au Département de Justice et
Police

L. J. J. J. J. J.
L. J. J. J. J. J.

B

N° 56
Louis Samuel
Vey

Le dix sept jour _____ mil huit cent huitante
_____ à onze heures _____ avant midi est décédé
à Payerne, rue du Berger N° 76
de entérite des petits enfants _____ enfants certificat médical,
Louis Samuel Vey _____ (Profession:) _____ fils légitime
de Samuel Louis Vey, journalier et de Louise Brassy
(Etat civil:) célibataire
de Payerne _____ domicilié à Payerne (Religion:) protestant
né le vingt neuf février mil huit cent huitante
Inscrit au présent registre le dix neuf jour _____ mil huit cent
huitante sur la déclaration de Samuel Louis Vey
de Payerne y domicilié _____

Confirmé après lecture faite:

Louis Vey Brassy

L'officier de l'état civil:

L. J. J. J. J. J.
L. J. J. J. J. J.

N^o 57
 Jeanne Jeanquiste
 Olympie Alice
 Clot

Le dix huit j^oai _____ mil huit cent huitante
 _____ à huit heures _____ avant midi est décédé
 à Payerne, rue de Lausanne N^o 61
 de érysipèle générale de tout le corps _____ selon _____ certificat médical,
 Jeanne Jeanquiste Olympie Alice Clot (Profession:) _____ fille légitime
 de Jean Philippe Clot, journalier et de Lydie Henriette Tomini
 (Etat civil:) C^élibataire
 de Villars le Comte domicilié à Payerne (Religion:) protestante
 né le vingt six août _____ mil huit cent septante neuf
 Inscrit au présent registre le dix neuf j^oai _____ mil huit cent
 huitante _____ sur la déclaration de Jeanne Cornuz sage-
 femme de Lutry domiciliée à Payerne _____

Confirmé après lecture faite:

M^e Cornuz s^ge-j^em

L'officier de l'état civil:

Communiqué à l'officier de l'état civil de
 Payerne

L. Jaquet Ropin

N^o 58
 Christian Reber

Le dix huit j^oai _____ mil huit cent huitante
 _____ à douze heures _____ midi est décédé
 à Payerne, en Glatigny N^o 16
 de accès épileptiformes, suite d'une intoxication saturnine chronique selon certificat médical,
 Christian Reber (Profession:) potier, fils
 de Christian _____ et de Anna Barbara Schmam
 (Etat civil:) marié à J^eugdelena Waltert
 de Schanquan (Berne) domicilié à Payerne (Religion:) protestant
 né le premier Janvier _____ mil huit cent trente sept
 Inscrit au présent registre le dix neuf j^oai _____ mil huit cent
 huitante _____ sur la déclaration de Jeanne Cornuz sage-
 femme de Lutry domiciliée à Payerne _____

Confirmé après lecture faite:

M^e Cornuz s^ge-j^em

L'officier de l'état civil:

Communiqué à l'officier de l'état civil de
 Schanquan

L. Jaquet Ropin

N^o 54
 Susanne Brossy

Le dix huit j^{our} _____ mil huit cent huitante
 _____ à huit heures _____ avant midi est décédée
 à Payerne, rue de Yverdon N^o 1 _____
 de bronchite capillaire chronique _____ selon _____ certificat médical,
 Susanne Brossy _____ (Profession:) _____ fille
 de Frédéric Savary _____ et de Jeanne Barbey _____
 (Etat civil:) mariée à Benjamin Salomon Brossy _____
 de Payerne _____ domicilié à Payerne _____ (Religion:) protestant
 né le dix huit Février mil huit cent neuf _____
 Inscrit au présent registre le vingt j^{our} _____ mil huit cent
 huitante _____ sur la déclaration de Constance Jaquenoud
 sage femme d'Ecublens domiciliée à Payerne _____

Confirmé après lecture faite:

Constance Jaquenoud

L'officier de l'état civil:

L. Jaquetin Rapin

N^o 60
 Elise Hugli

Le vingt deux j^{our} _____ mil huit cent huitante
 à deux _____ heures _____ après midi est décédée
 à Payerne, rue de l'Hôpital N^o 83 _____
 de phthisie tuberculeuse _____ selon _____ certificat médical,
 Elise Hugli _____ (Profession:) _____ fille
 de Pierre Jean Hugli _____ et de Marguerite née Jan _____
 (Etat civil:) célibataire _____
 de Seedorf (Berne) _____ domiciliée à Payerne _____ (Religion:) protestante
 née le quatorze Novembre mil huit cent soixante deux _____
 Inscrit au présent registre le vingt quatre j^{our} _____ mil huit cent
 huitante _____ sur la déclaration de Marianne Quinche Sage-
 femme de Dombrefon domiciliée à Payerne _____

Confirmé après lecture faite:

Marianne Quinche

L'officier de l'état civil:

L. Jaquetin Rapin

Communiqué à l'officier de l'état civil
 de Seedorf.

N° 61

Catherine Willemain

Le vingt trois jui mil huit cent huitante
à dix heures après midi est décédé e
à Payenne, rue à Thomas N° 14
de pleuro-pneumonie aiguë selon certificat médical,
Catherine Willemain (Profession:) fille
de Jacob Grandjean et de Louise Stouky
(Etat civil:) Veuve de Jean Hector Willemain
de Comyvaux (Aibouys) domicilié à Payenne - (Religion:) protestante
né le dix neuf novembre mil huit cent huit
Inscrit au présent registre le vingt six jui mil huit cent
huitante sur la déclaration de Marie Cornuz s'age
femme de Luty domiciliée à Payenne.

Confirmé après lecture faite:

+ M^e Cornuz s'g^e - femme

L'officier de l'état civil:

Communiqué à l'officier de l'état civil de
Payenne

L. Joailler Dupin

N° 62

Thérèsia Lenoir

Le cinq Juin mil huit cent huitante
à cinq heures avant midi est décédé e
à Payenne, rue du marché N° 91
de brûlure accidentelle, très étendue selon certificat médical,
Thérèsia Lenoir (Profession:) fille
de Jean Hlay et de Catherine née Fleuti
(Etat civil:) mariée à Jules Frédéric Lenoir
de Château d'Oex domiciliée à Payenne (Religion:) protestante
née le quatorze jui mil huit cent quarante
Inscrit au présent registre le sept Juin mil huit cent
huitante sur la déclaration de Elisa Comte s'age femme
de Payenne y domiciliée.

Confirmé après lecture faite:

Elisa Comte s'g^e - femme

L'officier de l'état civil:

Communiqué à l'officier de l'état civil de
Château d'Oex

L. Joailler Dupin

N° 63
Emile Frederic
Villommet

Le treize Juin _____ mil huit cent huitante
à douze heures _____ midi est décédé
à Payerne en Glatigny n° 6 _____
de entente des petits enfants _____ selon certificat médical,
Emile Frederic Villommet (Profession:) fils légitime _____
de Samuel Frederic Villommet et de Marie Madeleine Devaud
(Etat civil:) célibataire _____
de Payerne _____ domicilié à Payerne (Religion:) protestant
né le six Septembre _____ mil huit cent septante neuf _____
Inscrit au présent registre le quatorze Juin _____ mil huit cent
huitante _____ sur la déclaration de Samuel Frederic Villommet
cordonnier de Payerne y domicilié _____
Confirmé après lecture faite:
Frederic Villommet _____
L'officier de l'état civil:
L. Joaquin Rapin _____

N° 64
Jovianne Pasteur

Le treize Juin _____ mil huit cent huitante
à six heures _____ après midi est décédé e
à Payerne, rue des moullins n° 33 (Infirmerie de la Broye) _____
de bronchite chronique avec emphysème pulmonaire selon _____ certificat médical,
Jovianne Pasteur (Profession:) _____ fille
de David dit Simion Besseau _____ et de Madeleine Boudry _____
(Etat civil:) veuve d'Ulrich Pasteur _____
de St Croix _____ domicilié e à Payerne (Religion:) protestante
né le âgé d'environ septante trois ans _____
Inscrit au présent registre le seize Juin _____ mil huit cent
huitante _____ sur la déclaration de Samuel Nicollier infirmier,
d'Oleyres domicilié à Payerne _____
Confirmé après lecture faite:
Samuel Nicollier _____
L'officier de l'état civil:
L. Joaquin Rapin _____
Communiqué à l'officier de l'état civil
de St Croix.

N^o 65
Isaac Frédéric
De Dompierre

Le dix sept Juin _____ mil huit cent huitante
à trois _____ heure _____ avant _____ midi est décédé
à Payerne, en Quary n^o 42 _____
de myélite rachidienne _____ selon _____ certificat médical,
Isaac Frédéric De Dompierre (Profession:) agriculteur, fils
de Isaac _____ et de Louise Plumettaz _____
(Etat civil:) marié à Jeanne Justine née Tomini _____
de Payerne _____ domicilié à Payerne (Religion:) protestant
né le cinq Novembre _____ mil huit cent sept _____
Inscrit au présent registre le dix neuf Juin _____ mil huit cent
huitante _____ sur la déclaration de Marie Cornu s'age
femme de Lutz domiciliée à Payerne _____

Confirmé après lecture faite:

M^o Cornu s'ge fem

L'officier de l'état civil:

L. J. Rapin

N^o 66
Jean Hänel

Le vingt trois Juin _____ mil huit cent huitante
à une _____ heure _____ après _____ midi est décédé
à Payerne, rue de Lousanne n^o 73 _____
de alcoolisme _____ selon _____ certificat médical,
Jean Hänel (Profession:) docteur, fils
de Jean _____ et de Anna Barbara née Baider
(Etat civil:) marié à Louise Françoise née Gilomen _____
de Bârgen (Berne) domicilié à Payerne (Religion:) protestant
né le ? Juillet _____ mil huit cent vingt un _____
Inscrit au présent registre le vingt cinq Juin _____ mil huit cent
huitante _____ sur la déclaration d'Elisa Comte s'age femme
de Payerne y domiciliée. _____

Confirmé après lecture faite:

E. Comte s'ge fem

L'officier de l'état civil:

L. J. Rapin

Communiqué à l'officier de l'état civil de
Bârgen

N° 67
Joseph Grosset

(Insereli à Cury, Fribourg)

Le vingt cinq Juin _____ mil huit cent huitante
à onze heures _____ après midi est décédé
à Payerne Grande Rue N° 38 _____
de diarrhée _____ selon _____ certificat médical,
Joseph Grosset _____ (Profession:) fils légitime _____
de Jean Grosset (pintier) _____ et de Jeanne Rosalie Gremion-
(Etat civil:) célibataire _____
de Chénens et Arvy sur peatran domicilié à Payerne. (Religion:) catholique
né le dix neuf Avril _____ mil huit cent huitante _____
Inscrit au présent registre le vingt huit Juin _____ mil huit cent
huitante _____ sur la déclaration de Jean Grosset père du
décédé, domicilié à Payerne _____

Confirmé après lecture faite:

Grosset Jean

L'officier de l'état civil:

Communiqué aux officiers de l'état civil
d'Antigny et peatran

L. J. Rapin

N° 68
Marguerite Madeleine
Jan

Le vingt sept Juin _____ mil huit cent huitante
à six heures _____ après midi est décédé e
à Payerne, en Quary N° 63 _____
de diarrhée chronique _____ selon _____ certificat médical,
Marguerite Madeleine Jan _____ (Profession:) _____ fille
de Benjamin Grandjean _____ et de Louise Baumgartner
(Etat civil:) veuve de Daniel David Jan _____
de Payerne _____ domicilié à Carrossie _____ (Religion:) protestante
né le cinq juillet _____ mil huit cent un _____
Inscrit au présent registre le trente Juin _____ mil huit cent
huitante _____ sur la déclaration de Paul Guiguer, serrurier,
de Champvent domicilié à Payerne _____

Confirmé après lecture faite:

Paul Guiguer.

L'officier de l'état civil:

Jules Comte, Subst.

N^o 69
 Marie Caroline
 Gillieron

Le vingt juin mil huit cent huitante
 à onze heure après midi est décédé
 à Fayenne, Rue Mont-Tallier N^o 26
 de apoplexie cérébrale selon certificat médical,
Marie Caroline Gillieron (Profession:) _____ fille
 de Jean-Frédéric et de Jeanne Suzanne Porchet
 (Etat civil:) celibataire
 de Neziers domicilié à Fayenne (Religion:) protestante
 née le sept mars mil huit cent soixante
 Inscrit au présent registre le trois juillet mil huit cent
huitante sur la déclaration de Marguerite Broisy, de
Fayenne y domicilié

Confirmé après lecture faite:

Marguerite Broisy

L'officier de l'état civil:

Communiqué à l'officier de l'état civil de
Neziers (1^{er} arr^o)

J. Courte, Substitut

N^o 70
 Paul François
 Laurent

Le quinze juillet mil huit cent huitante
 à six heures après midi est décédé
 à Fayenne, Grande Rue N^o 39
 de dianthie selon certificat médical,
Paul François Laurent (Profession:) _____ fils légitime
 de Paul Laurent, cordonnier et de Elisabeth Weymüller
 (Etat civil:) célibataire
 de Chavornay domicilié à Fayenne (Religion:) protestant
 né le cinq juin mil huit cent huitante
 Inscrit au présent registre le dix sept juillet mil huit cent
huitante sur la déclaration de Marianne Quinche sage-
femme de Dombrefon domiciliée à Fayenne

Confirmé après lecture faite:

Marianne Quinche

L'officier de l'état civil:

Communiqué à l'officier de l'état civil de
Chavornay.

L. Guiller Lapin

N° 71

Eugène Daniel Comte

Le quatorze Juillet _____ mil huit cent huitante
 _____ à dix heures _____ après midi est décédé
 à Payerne, rue des Jourdins n° 53, à l'infirmerie de la Broye
 de fièvre typhoïde _____ selon certificat médical,
 Eugène Daniel Comte _____ (Profession:) coureur, fils
 de Louis _____ et de Julie Jeanne Flusson
 (Etat civil:) célibataire
 de Payerne _____ domicilié à Payerne _____ (Religion:) protestant
 né le deux Février _____ mil huit cent quarante huit
 Inscrit au présent registre le dix sept Juillet _____ mil huit cent
 huitante _____ sur la déclaration de Samuel Vicollier infirmier
 d'Oleyres domicilié à Payerne _____

Confirmé après lecture faite:

Samuel Vicollier

L'officier de l'état civil:

L. J. J. Rapin

B

N° 72

Agathe Bel

Le dix neuf Juillet _____ mil huit cent huitante
 _____ à huit heures _____ après midi est décédé
 à Payerne rue de l'Hôpital n° 14 _____
 de marasme sénile (vieillesse) _____ selon certificat médical,
 Agathe Bel _____ (Profession:) _____ fille
 de _____ et de Agathe Lang _____
 (Etat civil:) Veuve de Jacob Bel _____
 de Payerne _____ domiciliée à Payerne _____ (Religion:) catholique
 née le âge de nonante ans _____ mil _____ cent _____
 Inscrit au présent registre le vingt un Juillet _____ mil huit cent
 huitante _____ sur la déclaration de Jeanne Quinche sage-
 femme de Dombregon domiciliée à Payerne _____

Confirmé après lecture faite:

Marianne Quinche

L'officier de l'état civil:

L. J. J. Rapin

N^o 73
Henri Fritz
Grandjean

Le vingt quatre Juillet _____ mil huit cent huitante
_____ à deux _____ heures _____ après _____ midi est décédé
à Payerne, rue des Blanchifenses N^o 8 _____
de diarrhée _____ selon _____ certificat médical,
Henri Fritz Grandjean _____ (Profession:) fils légitime _____
de Louis Henri Grandjean, boulanger et de Anna Pauline Hofner _____
(Etat civil:) célibataire _____
de Bellerive _____ domicilié à Payerne _____ (Religion:) protestant
né le sept Juin _____ mil huit cent huitante _____
Inscrit au présent registre le vingt six Juillet _____ mil huit cent
huitante _____ sur la déclaration de Henri Louis Grandjean
de Bellerive domicilié à Payerne _____

Confirmé après lecture faite:

L. H. Grandjean

L'officier de l'état civil:

Communiqué à l'officier de l'état civil de
Constantine

L. Joaëth Rupin

N^o 74
Frédéric Rothenbühler

Le vingt sept Juillet _____ mil huit cent huitante
_____ à quatre _____ heures et demie avant _____ midi est décédé
à Payerne, rue des Blanchifenses N^o 7 _____
de phthisie pulmonaire aiguë _____ selon _____ certificat médical,
Frédéric Rothenbühler _____ (Profession:) _____ fils
de Jacob Rothenbühler (journalier) et de Elisabeth Zutter _____
(Etat civil:) célibataire _____
de Siggelfuh (Berne) _____ domicilié à Payerne _____ (Religion:) protestant
né le vingt neuf Septembre _____ mil huit cent septante deux _____
Inscrit au présent registre le vingt huit Juillet _____ mil huit cent
huitante _____ sur la déclaration d'Lisa Comte sage-femme
de Payerne y domiciliée _____

Confirmé après lecture faite:

L^{sa} Comte sage-femme

L'officier de l'état civil:

Communiqué à l'officier de l'état civil de
Siggelfuh

L. Joaëth Rupin

B

N° 75
Jeanne Marguerite
Baatar

Le trois août mil huit cent huitante
à trois heures avant midi est décédé
à Payerne, rue des moulines n° 33
de fièvre typhoïde selon certificat médical,
Jeanne Marguerite Baatar (Profession:) filles
de Jean Louis Cornamusas et de Jeannette Delavaux
(Etat civil:) marié à Samuel Christ Baatar
de Dimoret domicilié à Payerne (Religion:) protestante
née le vingt quatre Juin mil huit cent rente sept
Inscrit au présent registre le cing août mil huit cent
huitante sur la déclaration d'Elisa Comte sage femme
de Payerne y domiciliée

Confirmé après lecture faite:

E. de Comte sge - fem.

L'officier de l'état civil:

Communiqué à l'officier de l'état civil de
Jouffrouins

L. Walther Rapin

N° 76
Joseph Wenger

Le quatre août mil huit cent huitante
à onze heures avant midi est décédé
à Payerne aux Ramnes n° 47
de croup selon certificat médical,
Joseph Wenger (Profession:) filis légitime
de Joseph Wenger (agriculteur) et de Rosine Blaser
(Etat civil:) cilibataire
de Blumenstein (Berne) domicilié à Payerne (Religion:) protestant
né le vingt sept Mars mil huit cent septante sept
Inscrit au présent registre le six août mil huit cent
huitante sur la déclaration de Elisa Comte sage femme
de Payerne y domiciliée

Confirmé après lecture faite:

E. de Comte sge - fem.

L'officier de l'état civil:

Communiqué à l'officier de l'état civil de
Blumenstein

L. Walther Rapin

N^o 77
 Jeanus Hoffer

Le trois août _____ mil huit cent huitante
 _____ à neuf heures _____ après _____ midi est décédé
 à Payerne, en Quary N^o 60
 de dianthie _____ selon _____ certificat médical,
 de Jeanus Hoffer _____ (Profession:) filz naturel
 de _____ et de Jeanne Louise Hoffer (blanchisseuse)
 (Etat civil:) cilibataine
 de Donatye _____ domicilié à Payerne (Religion:) protestant
 né le seize avril _____ mil huit cent huitante
 Inscrit au présent registre le six août _____ mil huit cent
huitante _____ sur la déclaration de Elisa Comte sage femme de
Payerne y domicilié _____

Confirmé après lecture faite:

E. Comte s^ge - fem =

L'officier de l'état civil:

Communiqué à l'officier de l'état civil
 d'Avanches

L. J. Walker Lapin

N^o 78
 Jean Louis
 Joian

Le six août _____ mil huit cent huitante
 _____ à trois heures _____ après _____ midi est décédé
 à Corges rière Payerne N^o 60
 de cancer de l'estomac avec hémorragie _____ selon _____ certificat médical,
 de Jean Louis Joian _____ (Profession:) agriculteur, fils -
 de Jean David _____ et de Louise nie Rubattel _____
 (Etat civil:) marie à Jeanne nie Rothlisberger _____
 de Payerne _____ domicilié à Corges (Payerne) (Religion:) protestant
 né le huit décembre _____ mil huit cent neuf
 Inscrit au présent registre le huit août _____ mil huit cent
huitante _____ sur la déclaration de César Perrin Hoffer
 de Payerne y domicilié _____

Confirmé après lecture faite:

César Perrin Hoffer

L'officier de l'état civil:

L. J. Walker Lapin

N° 79
Eugène Humbert

Le huit août _____ mil huit cent huitante _____
à trois heures _____ après midi est décédé _____
à Payerne Grande Rue N° 14 _____
de diarrhée _____ selon _____ certificat médical,
Eugène Humbert _____ (Profession:) fils _____
de Adolphe Humbert, applicateur de ciment, et de Louise Papin _____
(Etat civil:) célibataire _____
de Fribourg, Département de l'Ain, (France) domicilié à Payerne _____ (Religion:) protestant
né le dix août _____ mil huit cent huitante _____
Inscrit au présent registre le dix août _____ mil huit cent
huitante _____ sur la déclaration de Constance Jacquenoud, Sage femme
de Ecublens domiciliée à Payerne _____

Confirmé après lecture faite:

Constance Jacquenoud

L'officier de l'état civil:

Communiqué au Département de Justice à Fribourg

J. Comte, Substitut

N° 80
Charles François
Béboix

Le douze août _____ mil huit cent huitante _____
à neuf heures _____ après midi est décédé _____
à Payerne, rue des Jonquilles N° 33 (Infirmerie de la Broje) _____
de péritonite aiguë par perforation intestinale spontanée _____ selon _____ certificat médical,
Charles François Béboix _____ (Profession:) condoumier _____ fils
de Frédéric _____ et de Jeanne Louise née Jacoud _____
(Etat civil:) marié à Julie née Joret _____
de Cully et Lutry _____ domicilié à Payerne _____ (Religion:) protestant
né le trente un octobre _____ mil huit cent vingt huit _____
Inscrit au présent registre le quatorze août _____ mil huit cent
huitante _____ sur la déclaration de Samuel Nicollier infirmier
d'Oleyres domicilié à Payerne _____

Confirmé après lecture faite:

Samuel Nicollier

L'officier de l'état civil:

Communiqué aux officiers de Cully et Lutry

L. J. J. J. J.

B

n° 81
Savary mort-né

Le quatorze août _____ mil huit cent huitante
à cinq heures _____ avant midi est décédé
à mort-né, à Payeme, Grande Rue n° 37
de asphyxie par compression du cordon _____ selon certificat médical,
un enfant du sexe masculin _____ (Profession:) _____ fils légitime
de Louis Daniel Savary et de Victorine Perin _____
(Etat civil:) _____
de Payeme _____ domicilié à Payeme _____ (Religion:) _____
né le _____ mil _____ cent _____
Inscrit au présent registre le seize août _____ mil huit cent
huitante _____ sur la déclaration de Joarienne Guinche sage fem-
me de Dombregon domiciliée à Payeme _____
Confirmé après lecture faite:
Marianne Guinche
L'officier de l'état civil:
L. Joaquer Lapin

n° 82
Benjamin Daniel
Falconnier

Le quatorze août _____ mil huit cent huitante
à une heure _____ après midi est décédé
à Payeme, Grande Rue n° 35
de cancer de l'estomac _____ selon certificat médical,
Benjamin Daniel Falconnier _____ (Profession:) agriculteur, fils
de Jean Daniel _____ et de Joarienne nie Gillieron _____
(Etat civil:) marié à Critelet nie Savary _____
de Rossenges _____ domicilié à Payeme _____ (Religion:) protestant
né le huit août _____ mil huit cent vingt _____
Inscrit au présent registre le seize août _____ mil huit cent
huitante _____ sur la déclaration de Joarienne Guinche sage-
femme de Dombregon domiciliée à Payeme _____
Confirmé après lecture faite:
Marianne Guinche
L'officier de l'état civil:
L. Joaquer Lapin
Communiqué à l'officier de l'état civil de
pandon

N° 83

Buache mort-né

Je dis fille de Louis Friedrich
Buache peintre et de
Charlotte Augustini Carel.
L'officier de l'Etat Civil
S. Comte, Substitut

Le dix neuf août _____ mil huit cent huitante
à Cinq heures _____ avant midi est ^{mort-né} décédé

à Payerne Grande Rue N° 38

de naissance avant terme, non viable _____ selon _____ certificat médical,

Un enfant du sexe féminin (Profession:) _____ fille
de Louis Friedrich Buache peintre et de Charlotte Augustini Carel
~~de Jacques Bonjean et de Marie Duffay~~

(Etat civil:) _____

de Payerne domicilié à Payerne (Religion:) _____

née le dix neuf août _____ mil huit cent huitante

Inscrit au présent registre le vingt août _____ mil huit cent

huitante sur la déclaration de Marianne Guinche, sage femme de

Dombreson domiciliée à Payerne

Confirmé après lecture faite:

Marianne Guinche

L'officier de l'état civil:

S. Comte, Substitut

B

N° 84

Louise Henriette
Joann

Le vingt un août _____ mil huit cent huitante

à neuf heures _____ avant midi est décédée

à Payerne, rue de l'Hopital N° 98

de diarrhée _____ selon _____ certificat médical,

Louise Henriette Joann (Profession:) _____ fille légitime _____

de Jacques Joann (journalier) et de Julie Anna Rosine née Duffay

(Etat civil:) célibataire _____

de Eggivyl (Seme) domiciliée à Payerne (Religion:) protestante

née le cinq août _____ mil huit cent huitante

Inscrit au présent registre le vingt trois août _____ mil huit cent

huitante sur la déclaration de Joannine Guinche sage

femme de Dombreson domiciliée à Payerne

Confirmé après lecture faite:

Marianne Guinche

L'officier de l'état civil:

S. Joakim Kapin

Communiqué à l'officier de l'état civil de
Eggivyl

N° 85
Louis Weiss

Le vingt huit août mil huit cent huitante
à une heure et demi avant midi est décédé
à Payerne, avenue de la Gare n° 105
de Cancer de l'oesophage selon certificat médical,
Louis Weiss (Profession:) Instituteur fils
de Frédéric et de Marguerite ni Chappuis
(Etat civil:) Veuve de Louise Papin
de Cocisins domicilié à Payerne (Religion:) protestant
né le neuf décembre mil huit cent quatorze
Inscrit au présent registre le vingt huit août mil huit cent
huitante sur la déclaration de Elisa Comte, sage femme
de Payerne y domiciliée

Confirmé après lecture faite:

E. Comte sage femme

L'officier de l'état civil:

Communiqué à l'officier de l'état civil de
Bequins

E. Comte, substitut

N° 86
Samuel Givel

Le vingt huit août mil huit cent huitante
à trois heures après midi est décédé
à Payerne, Grande Rue n° 34
de bronchite selon certificat médical,
Samuel Givel (Profession:) couvreur fils
de Jean Pierre et de Madelaine ni Wys
(Etat civil:) Veuve de Jeanne Saloni ni Cuany
de Payerne domicilié à Payerne (Religion:) protestant
né le huit décembre mil huit cent quatre
Inscrit au présent registre le vingt huit août mil huit cent
huitante sur la déclaration de Marianne Quinche sage
femme de Dombrefon domiciliée à Payerne

Confirmé après lecture faite:

Marianne Quinche

L'officier de l'état civil:

E. J. Papin

N° 87
Edouard Guiguer

Le vingt neuf août mil huit cent huitante
à trois heures avant midi est décédé.
à Tayern Rue de l'Hôpital N° 87
de diarrhée Selon certificat médical,
Edouard Guiguer (Profession:) _____ fil
de Auguste Guiguer, Serrurier et de Louise Savarthy
(Etat civil:) libataire
de Villars sous Champvent domicilié à Tayern (Religion:) protestant
né le dieu huit avril mil huit cent huitante
Inscrit au présent registre le truite & un août mil huit cent
huitante sur la déclaration de Mariann Guinche, Sage femme
de Dombreson domiciliée à Tayern

Confirmé après lecture faite:

Mariann Guinche

L'officier de l'état civil:

Municipal à l'off. de l'état civil
de Champvent

J. Comte, Substitut

N° 88
Louis Wezy

Le vingt neuf août mil huit cent huitante
à sept heure après midi est décédé.
à Tayern, Sur la Place N° 113
de mort subite Selon certificat médical,
Louis Wezy (Profession:) agriculteur, fil
de Jean Louis et de Charlotte Ramuz
(Etat civil:) Mari à Julie Benriette Roulet
de Tayern domicilié à Tayern (Religion:) protestant
né le vingt trois juillet mil huit cent vingt six
Inscrit au présent registre le truite & un août mil huit cent
huitante sur la déclaration de Elisa Comte Sage femme
de Tayern y domiciliée

Confirmé après lecture faite:

E. Comte Sage femme

L'officier de l'état civil:

J. Comte, Substit

N° 89
Billommet mort né

Le deux septembre mil huit cent huitante
à quatre heures avant midi est ^{mort né} ~~décédé~~
à Loyerum en Suave N° 29
de naissance avant terme non viable, Selon certificat médical,
Un enfant du sexe masculin (Profession:) fils légitime
de François Billommet et de Marie Louise Gomez
(Etat civil:)
de Loyerum domicilié à Loyerum (Religion:)
né le mil cent

Inscrit au présent registre le deux septembre mil huit cent
huitante sur la déclaration de Elisa Comte, sage femme
de Loyerum y domiciliée.

Confirmé après lecture faite:

E^{sa} Comte sage femme

L'officier de l'état civil:

J. Comte, Substitut

N° 90
Susanne Elisabeth
Lorrin

Le Cinq septembre mil huit cent huitante
à neuf heures après midi est décédée
à Vers chez Perrin veuve Loyerum N° 54
de engorgement des glandes abdominales, Selon certificat médical,
Susanne Elisabeth Lorrin (Profession:) fille
de David Barbey et de Marie Croillet
(Etat civil:) veuve de Samuel Perrin
de Loyerum domiciliée à Vers chez Perrin (Religion:) protestante
née le trois avril mil huit cent douze

Inscrit au présent registre le sept septembre mil huit cent
huitante sur la déclaration de Elisa Comte, sage femme
de Loyerum y domiciliée.

Confirmé après lecture faite:

E^{sa} Comte sage femme

L'officier de l'état civil:

J. Comte, Substitut

N° 91
Aimé Auguste
Hermann

Le sept septembre _____ mil huit cent huitante
à neuf heures _____ après midi est décédé
à Tayerm Rue de l'Hôpital N° 88
de diarrhée _____ selon certificat médical,
Aimé Auguste Hermann (Profession:) _____ fils
de Auguste François _____ et de Julie Ochs _____
(Etat civil:) célibataire
de Tayerm domicilié à Tayerm (Religion:) protestante
né le vingt cinq juillet mil huit cent huitante
Inscrit au présent registre le neuf septembre _____ mil huit cent
huitante sur la déclaration de Elisa Louise Sage
femme de Tayerm y domicilié.
Confirmé après lecture faite:
E. Combe - 176 - ferm -

L'officier de l'état civil:
J. Comte, Substitut

N° 92
Jacques Givrel

Le dix septembre _____ mil huit cent huitante
à neuf heures _____ avant midi est décédé
à Tayerm au Quai N° 10
de ramollissement du cerveau, par alcoolisme, selon certificat médical,
Jacques Givrel (Profession:) teneur _____ fils
de Jacques _____ et de Henriette Givrel _____
(Etat civil:) veuf de Jeannette Bossy
de Tayerm domicilié à Tayerm (Religion:) protestant
né le seize mars _____ mil huit cent vingt
Inscrit au présent registre le onze septembre _____ mil huit cent
huitante sur la déclaration de Constante Jacquenoud, Sage
femme de Louis domicilié à Tayerm
Confirmé après lecture faite:
Constante Jacquenoud

L'officier de l'état civil:
J. Comte, Substitut

N^o 93
 Jérôme François
 De Dompierre

Le vingt trois Septembre _____ mil huit cent huitante
 _____ à une _____ heure _____ avant midi est décédé
 à Payenne, Grande Rue N^o 9
 de affection organique du cœur _____ selon certificat médical,
 Jérôme François (dit Frits) De Dompierre (Profession:) Agriculteur fils
 de David François _____ et de Jeanne née Couste _____
 (Etat civil:) marié à Jeanne Charlotte née Groux _____
 de Payenne _____ domicilié à Payenne _____ (Religion:) protestant
 né le six Août _____ mil huit cent sept _____
 Inscrit au présent registre le vingt quatre Septembre _____ mil huit cent
 huitante _____ sur la déclaration de Philippe De Dompierre
 Domini de Payenne y domicilié _____

Confirmé après lecture faite:

Ph. De Dompierre Domini

L'officier de l'état civil:

L. Jeanther Lapin

N^o 94
 Jean Louis Gingin

Le vingt trois Septembre _____ mil huit cent huitante
 _____ à onze _____ heures _____ après midi est décédé
 à la Foule n^o Payenne N^o 33
 de luxation de la colonne vertébrale _____ selon certificat médical,
 Jean Louis Gingin _____ (Profession:) filateur _____ fils
 de Louis Daniel _____ et de Louise née Rigand _____
 (Etat civil:) marié à Jenny Adèle née Berger _____
 de Lépens _____ domicilié à Payenne _____ (Religion:) protestant
 né le vingt Février _____ mil huit cent quatre deux _____
 Inscrit au présent registre le vingt cinq Septembre _____ mil huit cent
 huitante _____ sur la déclaration de Jenny Cherbain sage-femme
 de Payenne y domiciliée _____

Confirmé après lecture faite:

Jenny Cherbain

L'officier de l'état civil:

L. Jeanther Lapin

Communiqué à l'officier de l'état civil de
 Le Janas

N° 95
 Suzanne Madeleine
 Salquin

Le sept octobre _____ mil huit cent huitante
 _____ à trois _____ heure _____ avant midi est décédée
 à Payerne, Rue des Moulins n° 33 (Cimetière de la Broye
 de Bronchite chronique et marasme _____ Selon certificat médical,
 Suzanne Madeleine Salquin (Profession:) ouvrière en tabac, fille
 de Daniel François Givrol _____ et de Marie Madeleine Brossy
 (Etat civil:) veuve de Jean Frédéric Salquin
 de Villars St Martin (Nuchâtel) domiciliée à Payerne (Religion:) protestante
 née le sept mai _____ mil huit cent trois _____
 Inscrit au présent registre le neuf octobre _____ mil huit cent
 huitante _____ sur la déclaration de Marianne Guinche, sage fem-
me de Combleson domiciliée à Payerne

Confirmé après lecture faite:

Marianne Guinche

L'officier de l'état civil:

Communiqué à l'officier de l'état civil de
 Chézard Comte substitut

N° 96
 Berthe Louise Pauline
 Chapuis

Le dix octobre _____ mil huit cent huitante
 _____ à trois _____ heure _____ avant midi est décédée
 à Payerne, Rue de Sausanne n° 121 _____
 de croup _____ Selon _____ certificat médical,
 Berthe Louise Pauline Chapuis (Profession:) _____ fille
 de Georges Paul Chapuis, teinturier, et de Sophie Ries
 (Etat civil:) célibataire
 de Epalinges _____ domiciliée à Payerne (Religion:) protestante
 née le quatorze juillet _____ mil huit cent septante sept
 Inscrit au présent registre le dix huit octobre _____ mil huit cent
 huitante _____ sur la déclaration de Georges Paul Chapuis
teinturier d'Epalinges domicilié à Payerne

Confirmé après lecture faite:

Georges Paul Chapuis

L'officier de l'état civil:

Communiqué à l'officier de l'état civil
 d'Epalinges Comte substitut

N° 97
 Marguerite Bonny

Le vingt deux Octobre _____ mil huit cent huitante
 _____ à sept _____ heures et demie _____ avant midi est décédée
 à Payerne, Grande Rue N° 16 _____
 de faiblesse constitutionnelle _____ selon _____ certificat médical,
 Marguerite Bonny _____ (Profession:) fille légitime _____
 de Jean Jacques Bonny coiffeur et de Julie Louise Cuany _____
 (Etat civil:) célibataire _____
 de Chevroux _____ domiciliée à Payerne _____ (Religion:) protestante
 née le dix huit Septembre mil huit cent huitante _____
 Inscrit au présent registre le vingt trois Octobre _____ mil huit cent
 huitante _____ sur la déclaration d'Elisa Comte sage-femme
 de Payerne y domiciliée _____

Confirmé après lecture faite:

E^{sa} Comte sage-femme

L'officier de l'état civil:

Communiqué à l'officier de l'état civil de
 Grandcour _____

E^s Jean-Marie Rapin

N° 98
 Louise Julie
 Moratel

Le trente octobre _____ mil huit cent huitante
 _____ à trois _____ heures _____ avant midi est décédée
 à Payerne Rue des Granges N° 68 _____
 de indigestion _____ selon _____ certificat médical,
 Louise Julie Moratel _____ (Profession:) _____ fille
 de Jean Daniel Tomini _____ et de Marianne Doudin _____
 (Etat civil:) Mariée à Isaac Frédéric Moratel _____
 de Payerne _____ domiciliée à Payerne _____ (Religion:) protestante
 née le six juin _____ mil huit cent quatre _____
 Inscrit au présent registre le premier novembre _____ mil huit cent
 huitante _____ sur la déclaration de Isaac Frédéric Moratel
 de Payerne y domicilié _____

Confirmé après lecture faite:

Isaac Moratel

L'officier de l'état civil:

Comte Substantiel

N° 99
Elisa Julia
Mann

Le un novembre mil huit cent huitante
à une heure avant midi est décédé e
à Payerne Rue de l'Hôpital N° 98
de pneumonie selon certificat médical,
Elisa Julia Mann (Profession:) filie
de Jules Mann, journalier, et de Elie Sador
(Etat civil:) célibataire
de Eggiryl (Bern) domicilié à Payerne (Religion:) protestant
né le un septembre mil huit cent septante sept
Inscrit au présent registre le deux novembre mil huit cent
huitante sur la déclaration de Mariann Guinche
veuve femme de Combesou domicilié à Payerne
Confirmé après lecture faite:
Mariann Guinche
L'officier de l'état civil:
Combesou à l'off. de l'état civil de Eggiryl Comtes Substitut

N° 100
Willommet né. mort

Le onze novembre mil huit cent huitante
à deux heures après midi est ^{mort-né} ~~décédé~~
à Payerne rue du Berger N° 75
de par compression du cordon selon certificat médical,
un enfant du sexe masculin (Profession:) filis légitime
de Daniel Willommet (journalier) et de Rosalie Louise Gutknecht
(Etat civil:) _____
de Payerne domicilié à Payerne (Religion:) _____
né le _____ mil _____ cent _____
Inscrit au présent registre le treize novembre mil huit cent
huitante sur la déclaration de Daniel Willommet père
de l'enfant décédé
Confirmé après lecture faite:
Del Willommet
L'officier de l'état civil:
Del Willommet

N^o 101
 Susanne Marguerite
 Tomini

Le seize novembre mil huit cent huitante
 à Sept heure 1 après midi est décédé e
 à Bayern, Grande Rue N^o 17
 de pancer au sein selon certificat médical,
Susanne Marguerite, (Profession:) Sans fille
 de Friedrich Tomini et de Mariann Ogay
 (Etat civil:) célibataire
 de Bayern domiciliés à Bayern (Religion:) protestante
 née le vingt et un janvier mil huit cent soixante-sept
 Inscrit au présent registre le seize novembre mil huit cent
huitante sur la déclaration de Mariann Guinche sage
femme de Dombesson domiciliée à Bayern.

Confirmé après lecture faite:
Mariann Guinche

L'officier de l'état civil:
J. Comte & Sabatier

Communiqué à l'officier de l'état civil —

N^o 102
 Louis Isaac Jan

Le dix sept novembre mil huit cent huitante à
 deux heures avant midi est décédé
 à Bayern, rue du Berger N^o 76
 de phthisie pulmonaire selon certificat médical,
Louis Isaac Jan (Profession:) fil
 de Daniel Salomon et de Jeanne Marie Adelaïde Heermann
 (Etat civil:) célibataire
 de Bayern domicilié à Bayern (Religion:) protestant
 né le vingt février mil huit cent soixante sept
 Inscrit au présent registre le dix huit novembre mil huit cent
huitante sur la déclaration de Mariann Guinche sage
femme de Dombesson domiciliée à Bayern.

Confirmé après lecture faite:
Mariann Guinche

L'officier de l'état civil:
L. Walter Rabin

N° 103

Jean Philippe Henri
Louis Jaquenod

Le vingt Novembre _____ mil huit cent huitante
_____ à neuf _____ heures _____ après _____ midi est décédé
à Payenne, rue de Guillemans N° 2 _____
de hémoptysie _____ selon _____ certificat médical,
Jean Philippe Henri Louis Jaquenod (Profession:) adjudant de gendarmerie, fils
de Henri _____ et de Louise Charlotte née Secoultre _____
(Etat civil:) marié à Constance née Rossier _____
de Esblens _____ domicilié à Payenne _____ (Religion:) protestant
né le trois Octobre _____ mil huit cent vingt cinq _____
Inscrit au présent registre le vingt deux Novembre _____ mil huit cent
huitante _____ sur la déclaration de Susette Doudin sage-
femme de Payenne y domiciliée _____

Confirmé après lecture faite:

Susette Doudin

L'officier de l'état civil:

Communiqué à l'officier de l'état civil
d'Esblens.

L. Guerber-Ropin

N° 104

Louis Groux

Le trois Décembre _____ mil huit cent huitante
_____ à huit _____ heures _____ après _____ midi est décédé
à Payenne, en Quary N° 37 _____
de faiblesse générale, né avant terme _____ selon _____ certificat médical,
Louis Groux _____ (Profession:) fils légitime _____
de Jean Groux, journalier et de Louise Jeanne Dufay _____
(Etat civil:) célibataire _____
de Payenne _____ domicilié à Payenne _____ (Religion:) protestante
né le trois Décembre _____ mil huit cent huitante _____
Inscrit au présent registre le six Décembre _____ mil huit cent
huitante _____ sur la déclaration de Jean Groux de Payenne
y domicilié _____

Confirmé après lecture faite:

Jean Groux Duffey

L'officier de l'état civil:

L. Guerber-Ropin

N^o 105
Louise Groux

Le quatre Décembre _____ mil huit cent huitante
à trois heures _____ après midi est décédé e
à Payenne, en Vauxy N^o 37
de faiblesse (ni avant terme) _____ selon _____ certificat médical,
Louise Groux _____ (Profession:) fille légitime
de Jean Groux _____ et de Louise Jeanne Dufay
(Etat civil:) célibataire _____
de Payenne _____ domiciliée à Payenne _____ (Religion:) protestante
née le trois Décembre _____ mil huit cent huitante _____
Inscrit au présent registre le six Décembre _____ mil huit cent
huitante _____ sur la déclaration de Jean Groux de Payenne
y domicilié _____

Confirmé après lecture faite:

Jean Groux Duffey

L'officier de l'état civil:

L. Joannes Lapin

N^o 106

Françoise Madeleine
Elionore Hermann

Le onze Décembre _____ mil huit cent huitante
à une heure _____ après midi est décédé e
à Payenne, rue Fauborget N^o 10
de phthisie pulmonaire _____ selon _____ certificat médical,
Françoise Madeleine Elionore Hermann _____ (Profession:) journalière, — fille —
de André Devand _____ et de Marie Rossier _____
(Etat civil:) mariée à Louis Hermann _____
de Payenne _____ domiciliée à Payenne _____ (Religion:) catholique
née le vingt deux Décembre _____ mil huit cent quarante six _____
Inscrit au présent registre le treize Décembre _____ mil huit cent
huitante _____ sur la déclaration de Elise Conte sage-femme
de Payenne y domiciliée _____

Confirmé après lecture faite:

E. Conte s^ge-fem.

L'officier de l'état civil:

L. Joannes Lapin

N° 107
 Mari Euphrosine
 Jomini

Le vingt-un décembre mil huit cent huitante
 à sept heure et demi avant midi est décédée
 à Payerne sur le passage à niveau en Platigny
~~de~~ par écrasement accidentel par un train de chemin de fer, selon certificat médical,
Mari Euphrosine Jomini (Profession:) substitutrice fille
 de Jean Jaques et de Jeanette Grivaz
 (Etat civil:) célibataire
 de Payerne domiciliée à Payerne (Religion:) protestante
 née le cinq janvier mil huit cent vingt neuf
 Inscrit au présent registre le vingt deux décembre mil huit cent
huitante sur la déclaration du tuteur de la décédée Jean Samu-
el Pétráček, commis, de Donalyre, domicilié à Payerne
 Confirmé après lecture faite:
J. Pétráček
 L'officier de l'état civil:
Jules Comte Substitut

N° 108
 Mari Catherine
 Milliod

Le vingt-un décembre mil huit cent huitante
 à sept heure et demi avant midi est décédée
 à Payerne sur le passage à niveau en Platigny
~~de~~ par écrasement accidentel par un train de chemin de fer, selon certificat médical,
Mari Catherine Milliod (Profession:) Employée au Chemin de fer fille
 de Jacques Joseph Bosson et de Mari Kochler
 (Etat civil:) Mariée à Louis Milliod
 de Penthiaz domiciliée à Payerne (Religion:) Catholique
 née le vingt quatre août mil huit cent rente-un
 Inscrit au présent registre le vingt deux décembre mil huit cent
huitante sur la déclaration de Elisa Comte Sage femme de
Payerne y domiciliée.
 Confirmé après lecture faite:
J. Comte sgo. J.
 Communiqué à l'officier de l'état civil de
Muarrens
 L'officier de l'état civil:
Jules Comte Substitut

N° 109
André Battaini

Le vingt deux Décembre _____ mil huit cent huitante
à deux heures _____ avant midi est décédé
à Payerne, rue du Chemin Neuf n° 11 _____
de dérangement gastrique _____ selon _____ certificat médical,
André Battaini _____ (Profession:) _____ fils légitime
de César Battaini (maçon) et de Julie Doudin _____
(Etat civil:) célibataire _____
de Gurone (Italie) _____ domicilié à Payerne _____ (Religion:) protestant
né le vingt quatre Octobre mil huit cent huitante _____
Inscrit au présent registre le vingt trois Décembre _____ mil huit cent
huitante _____ sur la déclaration de César Battaini de
Gurone (Italie) domicilié à Payerne. _____

Confirmé après lecture faite:

César Battaini

L'officier de l'état civil:

Communiqué au Département de Justice
et Police.

L. J. Rabin

N° 110
Marianne Rabin

Le vingt deux Décembre _____ mil huit cent huitante
à trois heures et demie _____ avant midi est décédé e
à Payerne rue de Lausanne n° 80 _____
de méningite cérébro-rachidienne aiguë selon _____ certificat médical,
Marianne Rabin _____ (Profession:) _____ fille
de Frédéric Louis Elie Savary et de Marianne DeDompierre
(Etat civil:) mariée à Emile Rabin _____
de Payerne _____ domiciliée à Payerne _____ (Religion:) protestante
née le vingt huit Mars _____ mil huit cent quarante deux _____
Inscrit au présent registre le vingt trois Décembre _____ mil huit cent
huitante _____ sur la déclaration de Elisa Comte sage femme
de Payerne y domiciliée. _____

Confirmé après lecture faite:

E. Comte sage femme

L'officier de l'état civil:

L. J. Rabin

N° 111

Josianne Grandjean

Le vingt quatre Décembre _____ mil huit cent huitante _____
à six heures et demie avant midi est décédé e
à Payerne, en Quary n° 40 _____
de Squirre du foie ascite _____ selon _____ certificat médical,
Josianne Grandjean _____ (Profession:) _____ fille
de Jean Isaac Corday _____ et de Jeanne Susanne Demular
(Etat civil:) mariée à Charles Louis Grandjean _____
de Bellerive _____ domiciliée à Payerne - (Religion:) protestante
né e le vingt huit years - mil huit cent seize _____
Inscrit au présent registre le vingt six Décembre _____ mil huit cent
huitante _____ sur la déclaration de Elisa Comte sage femme
de Payerne y domiciliée. _____

Confirmé après lecture faite:

L^{sa} Comte sage femme

L'officier de l'état civil:

Communiqué à l'officier de l'état civil de
Constantine

L: Joaquer Rapin

N° 112

Emma Groux

Le vingt huit décembre _____ mil huit cent huitante _____
à trois heures _____ après midi est décédée
à Payerne à l'Infirmerie de la Croix, _____
de phthisie tuberculeuse aigüe _____ selon _____ certificat médical,
Emma Groux _____ (Profession:) _____ fille
de _____ de Sydi Groux _____
(Etat civil:) célibataire _____
de Payerne _____ domiciliée à Payerne - (Religion:) protestante
né e le treize octobre _____ mil huit cent soixante trois _____
Inscrit au présent registre le trente décembre _____ mil huit cent
huitante _____ sur la déclaration de Samuel Nicollier Infirmer
à l'œuvre domicilié à Payerne _____

Confirmé après lecture faite:

Samuel Nicollier

L'officier de l'état civil:

Jules Comte Substitut

N^o 113
Charles Graff

Le vingt décembre mil huit cent huitante

à deux heures avant midi est décédé

à Fayens Sur la Plaz 46° 55

de faiblesse constitutionnelle (ni avant terme) Selon certificat médical,

Charles Graff (Profession:) fil

de Emile Graff, tailleur d'habits, et de Antoinette Jarmetta Trebs

(Etat civil:) libataire

de Glattfelden (Zurich) domicilié à Fayens (Religion:) protestante

né le onze décembre mil huit cent huitante

Inscrit au présent registre le vingt - un décembre mil huit cent

huitante sur la déclaration de Emile Graff, tailleur, de

Glattfelden (Zurich) domicilié à Fayens.

Confirmé après lecture faite:

Emile Graff

L'officier de l'état civil:

communiqué à l'officier de l'état civil
de Glattfelden

Jules Aubert

13

N^o _____

Le Aujourd'hui vingt un décembre mil huit cent huitante

à huit heures du soir, le présent midi est décédé

Le Registre est clos et certifié conforme à l'autre double, suivant

de l'article 2 de la Loi fédérale du 24 décembre 1874 certificat médical,

par moi soussigné officier de l'état (Profession:) civil de l'arrondisse-

ment de Fayens. et de

(Etat civil:) L. J. Parthen Rapin

de _____ domicilié à _____ (Religion:) _____

né le _____ mil _____ cent _____

Inscrit au présent registre le _____ mil huit cent _____

sur la déclaration _____

Confirmé après lecture faite:

L'officier de l'état civil:

N° 1
Simon Gargiader

Le deux janvier mil huit cent huitante - un à neuf heures avant midi est décédé à Echaloz sur Tayenne n° 84 de alcoelisme selon certificat médical, Simon Gargiader (Profession:) peintre, fils de Simon et de Margharitta née Peil (Etat civil:) marié à Jemy David de St Maria (Grisons) domicilié à Echaloz (Religion:) protestante né le vingt un mars mil huit cent vingt quatre Inscrit au présent registre le quatre janvier mil huit cent huitante - un sur la déclaration de Louis Taccoud, tailleur, de Charvonnay Montauban, domicilié à Forges sur Tayenne

Confirmé après lecture faite:

Louis Taccoud

L'officier de l'état civil:

communiqué à l'officier de l'Etat Civil de St Maria

Jules Comte Sublet

N° 2
Frossard mort-né

Le premier janvier mil huit cent huitante - un à six heures après midi est ^{mort-né} décédé à Tayenne, sur la Place n° 108 de pendant la version selon certificat médical, Un enfant du sexe masculin (Profession:) fils de Jules Daniel Frossard, négociant et de Louise Kaulaz (Etat civil:) de Neudon et Brenles domicilié à Tayenne (Religion:) né le mil cent Inscrit au présent registre le quatre janvier mil huit cent huitante - un sur la déclaration de Elisa Comte, sage femme de Tayenne, y domiciliée.

Confirmé après lecture faite:

E. Comte s. femme

L'officier de l'état civil:

Jules Comte Sublet

N^o 3
Louis Rothlisberger

Le deux janvier mil huit cent huitante-un à une heure avant midi est décédé

à Payerne, Rue des Moulins n^o 33 (Infirmerie de la Broye)

de Fièvre du cœur selon certificat médical,

Louis Rothlisberger (Profession:) agriculteur, fils

de Jean Abram et de Christine Götschmann

(Etat civil:) célibataire

de Rossyl (Bas) domicilié à Payerne (Religion:) protestant

né le vingt deux janvier mil huit cent cinquante

Inscrit au présent registre le quatre janvier mil huit cent

huitante-un sur la déclaration de Elisa Combe, Sage-femme,
de Payerne et domiciliée.

Confirmé après lecture faite:

E^{te} Combe Sage-femme

L'officier de l'état civil:

Communiqué à l'officier de l'Etat Civil de Hochstetten Jules Comte, Substitut

N^o 4
Jean Pierre Falconnier

Le trois janvier mil huit cent huitante-un

à une heure avant midi est décédé

à Payerne, rue des Moulins n^o 33, à l'Infirmerie de la Broye

de fièvre typhoïde selon certificat médical,

Jean Pierre Falconnier (Profession:) agriculteur fils

de Pierre Daniel et de Susanne Marie Buloz

(Etat civil:) marié à Rosalie née Falconnier

de Rossenges domicilié à Payerne (colonie) (Religion:) protestant

né le vingt quatre novembre mil huit cent quarante cinq

Inscrit au présent registre le quatre janvier mil huit cent

huitante-un sur la déclaration de Samuel Nicollin infirmier
d'Oleyres domicilié à Payerne.

Confirmé après lecture faite:

Samuel Nicollin

L'officier de l'état civil:

Communiqué à l'officier de l'Etat civil de Goudon.

L. J. J. Rapin

N^o 5
Ernestine Groux

Le sept Janvier _____ mil huit cent huitante
un _____ à cinq _____ heures _____ avant midi est décédé
à Payeme, rue à Thomas n^o 15 _____
de méningite _____ selon _____ certificat médical,
Ernestine Groux _____ (Profession:) fille légitime _____
de François Louis Groux _____ et de Elise Baumgartner _____
(Etat civil:) célibataire _____
de Payeme _____ domicilié à Payeme (Religion:) protestante
née le cinq Décembre _____ mil huit cent septante sept _____
Inscrit au présent registre le neuf Janvier _____ mil huit cent
huitante un _____ sur la déclaration de Elise Groux de Payeme
y domiciliée _____

Confirmé après lecture faite:

Elise Groux

L'officier de l'état civil:

L. J. Rapin

N^o 6
Elise Jenny Savary

Le dix Janvier _____ mil huit cent huitante
un _____ à trois _____ heures _____ après midi est décédé
à Vers-chez Savary rive Payeme n^o 37 _____
de croup _____ selon _____ certificat médical,
Elise Jenny Savary _____ (Profession:) fille légitime _____
de Samuel Frédéric Savary (agriculteur) et de Jenny Rapin _____
(Etat civil:) célibataire _____
de Payeme _____ domicilié à Vers-chez Savary (Religion:) protestante
née le treize Aout _____ mil huit cent septante six _____
Inscrit au présent registre le douze Janvier _____ mil huit cent
huitante un _____ sur la déclaration de Samuel Frédéric Savary
de Payeme domicilié Vers-chez Savary rive Payeme _____

Confirmé après lecture faite:

Samuel Frédéric Savary

L'officier de l'état civil:

L. J. Rapin

N^o 4
Alice Julia
Michoud

Le diez janvier _____ mil huit cent huitante
un _____ à diez _____ heure 1 _____ après midi est décédé
à Payerne, En Clabigny N^o 214
de pneumonie compliquée de convulsions _____ selon certificat médical,
Alice Julia Michoud _____ (Profession:) _____ fille
de Jules Michoud, Serrurier, _____ et de Adèle Julie Marender _____
(Etat civil:) célibataire _____
de Jacques Le Frère domicilié à Payerne _____ (Religion:) protestante
née le deux mars _____ mil huit cent septante-neuf _____
Inscrit au présent registre le douze janvier _____ mil huit cent
huitante-un _____ sur la déclaration de Jenny Cherbuin - née Brophy
Sage femme de Payerne y domiciliée _____

Confirmé après lecture faite:

Jenny Cherbuin

L'officier de l'état civil:

communiqué à l'officier de l'état civil
de Yvernaud

Jules Comte, Substitut

N^o 5
Emile Graff

Le quatorze janvier _____ mil huit cent huitante-un
_____ à sept _____ heure 1 _____ après midi est décédé
à Payerne sur la Place N^o 55
de faiblesse constitutionnelle _____ selon certificat médical,
Emile Graff _____ (Profession:) _____ fils
de Emile Graff, tailleur d'habits _____ et de Antoinette Jeanette Krebs _____
(Etat civil:) célibataire _____
de Glattfelden (Zurich) domicilié à Payerne _____ (Religion:) protestant
né le onze décembre _____ mil huit cent huitante _____
Inscrit au présent registre le seize janvier _____ mil huit cent
huitante-un _____ sur la déclaration de Emile Graff, tailleur d'habits
de Glattfelden (Zurich), domicilié à Payerne _____

Confirmé après lecture faite:

Emile Graf

L'officier de l'état civil:

communiqué à l'officier de l'état civil de
Glattfelden

Jules Comte, Substitut

N° 9
Louise Frossard

Le quatorze janvier _____ mil huit cent huitante-un
à onze heures _____ avant midi est décédé
à Payenne sur la Place N° 55
de fièvre typhoïde _____ Selon certificat médical,
Louise Frossard _____ (Profession:) _____ filles
de Louis Maulaz _____ et de Mari-Françoise de Oliveira Nunes
(Etat civil:) Mariée à Jules Daniel Frossard _____
de Moudou et Breules domicilié à Payenne (Religion:) protestant
née le vingt trois mai _____ mil huit cent cinquante quatre
Inscrit au présent registre le seize janvier _____ mil huit cent
huitante un sur la déclaration de Elisa Couste, Sage Femme de
Payenne et domiciliée.

Confirmé après lecture faite:

E. Couste seigneur

L'officier de l'état civil:

Municipal aux officiers de l'Etat Civil de
Moudou et Breules (Lucas)

Jules Couste Subst.

N° 10
Alois Somini

Le dix neuf Janvier _____ mil huit cent huitante-
un à trois heures _____ après midi est décédé
à Payenne, sur la Place N° 113
de pneumonie aigue double _____ selon certificat médical,
Alois Somini _____ (Profession:) _____ filz légitime
de Frédéric Diat Somini, instituteur et de Louise Jeanne Bujard
(Etat civil:) célibataire
de Payenne domicilié à Payenne (Religion:) protestant
né le treize Juin _____ mil huit cent huitante
Inscrit au présent registre le vingt un Janvier _____ mil huit cent
huitante un sur la déclaration de Marianne Guinche Sage
femme de Dombrosson domiciliée à Payenne.

Confirmé après lecture faite:

Marianne Guinche

L'officier de l'état civil:

L. Mathias Rapin

N° 11
Jeanne Hélène
Niedergang

Le dix neuf Janvier _____ mil huit cent huitante
un _____ à neuf heures _____ après midi est décédé e
à Fayence, rue de Lausanne N° 104. _____
de convulsions _____ selon certificat médical,
Jeanne Hélène Niedergang (Profession:) fille légitime
de Ignace _____ et de Rose Julia Louise Desmeules
(Etat civil:) célibataire _____
de Battenheim (Alsace Lorraine) domicilié e à Fayence — (Religion:) protestante
né e le sept Décembre _____ mil huit cent huitante _____
Inscrit au présent registre le vingt deux Janvier _____ mil huit cent
huitante un sur la déclaration de Marianne Guinche sage-femme
de Dombresson domiciliée à Fayence.

Confirmé après lecture faite:

Marianne Guinche

L'officier de l'état civil:

Communiqué au Département de Justice et
Police

L. J. Rapin

N° 12
Adrienne Baumgartner

Le vingt un Janvier _____ mil huit cent huitante
un _____ à huit heures _____ avant midi est décédé e
à Fayence, rue de Lausanne N° 98 _____
de méningite cérébrale aiguë _____ selon certificat médical,
Adrienne Baumgartner (Profession:) — fille légitime —
de Henri Baumgartner, sellier — et de Emma Rapin _____
(Etat civil:) célibataire _____
de Liestal (Bâle) — domicilié e à Fayence — (Religion:) protestante
né e le deux Décembre _____ mil huit cent huitante _____
Inscrit au présent registre le vingt deux Janvier _____ mil huit cent
huitante un sur la déclaration de Elisa Comte sage-femme
de Fayence y domiciliée.

Confirmé après lecture faite:

E. Comte sage-fem.

L'officier de l'état civil:

Communiqué à l'officier de l'état civil de
Liestal

L. J. Rapin

N° 13

Sydie Marguerite
Cornamusaz

Le vingt un Janvier _____ mil huit cent huitante
un _____ à sept _____ heures _____ après midi est décédé e
à Fayerne, au Pavement N° 1 _____
de cancer de la matrice _____ selon _____ certificat médical,
Sydie Marguerite Cornamusaz (Profession:) _____ fille
de Jean François Lins _____ et de Catherine Jordan _____
(Etat civil:) mariée à Jacques Cornamusaz _____
de Frey _____ domiciliée à Fayerne (Religion:) protestante
née le vingt huit Décembre mil huit cent neuf _____
Inscrit au présent registre le vingt quatre Janvier _____ mil huit cent
huitante un _____ sur la déclaration de Marianne Quinche sage-
femme de Dombesson domiciliée à Fayerne. _____

Confirmé après lecture faite:

Marianne Quinche

L'officier de l'état civil:

Communiqué à l'officier de l'état civil
de Frey

S. J. J. Ropin

N° 14

Emile Henri
Vallon

Le vingt cinq Janvier _____ mil huit cent huitante
un _____ à trois _____ heures _____ avant midi est décédé
à Fayerne, rue de la Tuilerie N° 18 _____
de pneumonie double et faiblesse constitutionnelle selon _____ certificat médical,
Emile Henri Vallon (Profession:) _____ fils légitime _____
de Jean Louis Vallon, journalier et de Louise Julie Ferrin _____
(Etat civil:) célibataire _____
de Jollondins _____ domicilié à Fayerne (Religion:) protestant
né le six Juin _____ mil huit cent huitante _____
Inscrit au présent registre le vingt six Janvier _____ mil huit cent
huitante un _____ sur la déclaration de Jean Louis Vallon de
Jollondins domicilié à Fayerne _____

Confirmé après lecture faite:

Louis Vallon Ferrin

L'officier de l'état civil:

Communiqué à l'officier de Jollondins à
Dombesson

S. J. J. Ropin

N° 15
 Pauline Julia
 Decorges

Le vingt six janvier mil huit cent huitante un à Cinq heures avant midi est décédée
 à Payerne Rue des Canches N° 61
 de Pneumonie aiguë selon certificat médical,
Pauline Julia (Profession:) filles
 de Julien Decorges agriculteur et de Julie Proby
 (Etat civil:) célibataire
 de Payerne domicilié à Payerne (Religion:) protestant
 née le vingt six décembre mil huit cent huitante
 Inscrit au présent registre le vingt huit janvier mil huit cent
huitante un sur la déclaration de Samuel Decorges, agricul-
teur de Payerne y domicilié.

Confirmé après lecture faite:

Decorges J. L.

L'officier de l'état civil:

Jules Comte, Substitut

N° 16
 François Givel

Le vingt six Janvier mil huit cent huitante un à douze heures après midi est décédé
 à Payerne en Gruyère N° 40
 de croup selon certificat médical,
François Givel (Profession:) filz légitime
 de Louis Givel charpentier et de Marianne Louise Savary
 (Etat civil:) célibataire
 de Payerne domicilié à Payerne (Religion:) protestant
 né le six Février mil huit cent huitante
 Inscrit au présent registre le vingt huit Janvier mil huit cent
huitante un sur la déclaration de Elisa Comte sage-femme
de Payerne y domiciliée.

Confirmé après lecture faite:

L. Comte sage-femme

L'officier de l'état civil:

L. Jeanne Rapin

N° 17
Susanne Gorgerat

approuvé l'adjonction au mot "avant"

Jules Couette
substitut

Le vingt-neuf janvier mil huit cent huitante-un
à neuf heures ^{avant 1/2} midi est décédée

à Tayerne, Grande Rue N° 60
de faiblesse selon certificat médical,

Susanne Gorgerat (Profession:) fille

de François Numetaz et de Susanne Rivet

(Etat civil:) veuve de Jean Marie Guillaume Gorgerat

de Boudry (Houchatel) domicilié à Tayerne (Religion:) protestante

née le sept novembre mil sept cent huitante huit

Inscrit au présent registre le huit janvier mil huit cent

huitante un sur la déclaration de Daniel Dousai barlaam

de Tayerne y domicilié.

Confirmé après lecture faite:

D. Dousai

L'officier de l'état civil:

Remunié à l'officier de l'état civil
de Boudry

Jules Couette
substitut

B

N° 18
Sina Coucet

Le premier février mil huit cent huitante un
à une heure ^{avant} midi est décédée

à Tayerne aux moulins de Clatigny N° 34

de faiblesse constitutionnelle selon certificat médical,

Sina (Profession:) fille

de Jules Coucet, muniot et de Sina Detrey

(Etat civil:) Célibataire

de Connelles près Tayerne domicilié à Tayerne (Religion:) protestante

née le vingt six décembre mil huit cent huitante

Inscrit au présent registre le trois février mil huit cent

huitante un sur la déclaration de Jules Coucet, muniot, de Connelles domicilié à Tayerne.

Confirmé après lecture faite:

Jules Coucet

L'officier de l'état civil:

Remunié à l'officier de l'état civil
de Connelles

Jules Couette
substitut

N° 19
Daniel Salomon
Grivaz

Le quatre février _____ mil huit cent huitante
un _____ à dix heures _____ après midi est décédé _____
à Payerne Rue de Sausanne N° 84 _____
de alcoolisme _____ Selon certificat médical,
Daniel Salomon Grivaz (Profession:) ancien préfet, fils
de Abraham _____ et de Marguerite Tomini _____
(Etat civil:) célibataire _____
de Payerne _____ domicilié à Payerne (Religion:) protestant
né le dix janvier _____ mil huit cent six _____
Inscrit au présent registre le sept février _____ mil huit cent
huitante et un sur la déclaration de Elisa Louise Sage femme
de Payerne y domiciliée _____

Confirmé après lecture faite:

E. Comte sgr. ferm.

L'officier de l'état civil:

Jules Comte, Subst.

N° 20
Jules Ferrin

Le quatre février _____ mil huit cent huitante
un _____ à cinq heures _____ après midi est décédé _____
à Payerne Grande Rue N° 64 _____
de méningite _____ Selon certificat médical,
Jules _____ (Profession:) fils
de Louis Ulysse Ferrin, entrepreneur et de Elise Genier _____
(Etat civil:) célibataire _____
de Evendes _____ domicilié à Payerne (Religion:) protestant
né le quatre janvier _____ mil huit cent septante quatre _____
Inscrit au présent registre le sept février _____ mil huit cent
huitante un sur la déclaration de Suzette Doudin, Sage fem-
me de Payerne y domiciliée _____

Confirmé après lecture faite:

Suzette Doudin

L'officier de l'état civil:

communiqué à l'officier de l'état civil
de Belmont

Jules Comte, Subst.

N° 21
 Susanne Marguerite
 Zumbach

Le sept février mil huit cent quatre vingt
 un à onze heures après midi est décédée
 à Tayeru Rue des Moulins N° 112
 de vieillesse Selon certificat médical,
 Susanne Marguerite Zumbach (Profession:) tailleur, fille
 de Jean Daniel Roulet et de Marianne vi Husson
 (Etat civil:) Veuve de Jean Jacques Victor Zumbach
 de Coffen Berne domicilié à Tayeru (Religion:) protestante
 né le deux juillet mil sept cent quatre vingt neuf
 Inscrit au présent registre le dix février mil huit cent
 quatre vingt un sur la déclaration de Elisa Comte Sage femme
 de Tayeru domiciliée
 Confirmé après lecture faite:
 E. Comte sgo. ferri
 L'officier de l'état civil:
 Communicé à l'officier de l'état civil Jules Comte Tuber
 de Coffen

N° 22
 Isaac Charles Samuel
 Monney

Le neuf février mil huit cent huitante un
 à onze heures après midi est décédé
 à Tayeru Grande Rue N° 07
 de pneumonie aiguë Selon certificat médical,
 Isaac Charles Samuel (Profession:) fils
 de Samuel Monney, célibataire, et de Marie Caroline Chisault
 (Etat civil:) Célibataire
 de Villars le Grand domicilié à Tayeru (Religion:) protestant
 né le dix neuf décembre mil huit cent huitante
 Inscrit au présent registre le douze février mil huit cent
 huitante un sur la déclaration de Marianne Guinche Sage femme
 de Dombrefon domiciliée à Tayeru.
 Confirmé après lecture faite:
 Marianne Guinche
 L'officier de l'état civil:
 Communicé à l'officier de l'état civil de Constantine Jules Comte Substitut

N° 23

Pauline Victorine

Anna Pasteur

Le onze février mil huit cent huitante un
 à huit heures après midi est décédé
 à Payerne Rue de Sausanum N° 8
 de faiblesse constitutionnelle selon certificat médical,
Pauline Victorine Anna (Profession:) filie
 de et de Augustine Anna Pasteur
 (Etat civil:) Célibataire
 de St Croix domicilié à Payerne (Religion:) protestante
 né le quatorze janvier mil huit cent huitante un
 Inscrit au présent registre le douze février mil huit cent
huitante un sur la déclaration de Marianne Guinche Sage femme
de Dombusjon domiciliée à Payerne.

Confirmé après lecture faite:

Marianne Guinche

L'officier de l'état civil:

Communiqué à l'officier de l'état civil
 de St Croix

Jules Comte Substitut

N° 24

Samuel Bonjour

Le onze février mil huit cent huitante un
 à deux heures après midi est décédé
 à Payerne Rue de la Reine Berthe N° 106
 de Pneumonie aigüe selon certificat médical,
Samuel (Profession:) filé
 de et de Marie Olympie Bonjour
 (Etat civil:) un Célibataire
 de Blonay domicilié à Payerne (Religion:) protestant
 né le treize décembre mil huit cent huitante un
 Inscrit au présent registre le douze février mil huit cent
huitante un sur la déclaration de Marie Olympie Bonjour, de
Blonay domiciliée à Payerne.

Confirmé après lecture faite:

Olympe Bonjour

L'officier de l'état civil:

Communiqué à l'officier de l'état civil
 de Blonay

Jules Comte Substitut

N° 25
 Félix François Louis
 Comte

Le huit février mil huit cent huitante
un à cinq heure 1 après midi est décédé
 à Payerne Rue de la Source N° 1
 de phisie tuberculeuse selon certificat médical,
Félix François Louis Comte (Profession:) agriculteur fils
 de Louis et de Suzi Marianne Huber
 (Etat civil:) Marié Louise Girard
 de Payerne domicilié à Payerne (Religion:) protestant
 né le huit juillet mil huit cent soixante
 Inscrit au présent registre le die huit février mil huit cent
huitante un sur la déclaration de Henri Comte, agriculteur,
de Payerne y domicilié

Confirmé après lecture faite:

Henri Comte feu Louis

L'officier de l'état civil:

Jules Comte Suber

N° 26
 Daniel Abram
 Ferrin

Le die huit février mil huit cent huitante un
 à die heure 1 avant midi est décédé
 à Payerne Grande Rue N° 13
 de méningite selon certificat médical,
Daniel Abram (Profession:) fils
 de Jean Benjamin Ferrin, vigneron et de Anna Sophie Marie Civel
 (Etat civil:) célibataire
 de Payerne domicilié à Payerne (Religion:) protestant
 né le die octobre mil huit cent septante sept
 Inscrit au présent registre le vingt février mil huit cent
huitante un sur la déclaration de Benjamin Comini
de Payerne y domicilié

Confirmé après lecture faite:

B. Comini f.

L'officier de l'état civil:

Jules Comte Suber

B

N^o 27
Jeanne Marguerite
Olympe Alice Clot

Le douze mars _____ mil huit cent huitante-
un _____ à huit _____ heures _____ après midi est décédée
à Payerne, rue de Lausanne N^o 69 _____
de pneumonie aigüe _____ selon certificat médical,
Jeanne Marguerite Olympe Alice Clot (Profession:) fille légitime _____
de Jean Philippe Clot, journalier et de Lydie Henriette Somini _____
(Etat civil:) célibataire _____
de Villars le Comte _____ domiciliée à Payerne (Religion:) protestante
née le douze novembre _____ mil huit cent huitante _____
Inscrit au présent registre le quatorze mars _____ mil huit cent
huitante un _____ sur la déclaration de Elisa Comte sage-femme
de Payerne y domiciliée. _____

Confirmé après lecture faite:

E. Comte s^go. J^orin

L'officier de l'état civil:

Communiqué à l'officier de l'état civil de
Denezey.

S. Joaquin Rapin

N^o 28
Jules Samuel Rapin

Le quatorze mars _____ mil huit cent huitante un
_____ à une _____ heure _____ avant midi est décédé
à Payerne Rue de la Paine Berthe N^o 107 _____
de Phtysie tuberculeuse aigüe _____ selon certificat médical,
Jules Samuel Rapin (Profession:) agent d'affaires _____ fils
de Félix Samuel _____ et de Marianne née Cherbuisse _____
(Etat civil:) Marié à Adeline Quidort _____
de Payerne _____ domicilié à Payerne _____ (Religion:) protestant
né le sept novembre _____ mil huit cent quatre vingt _____
Inscrit au présent registre le seize mars _____ mil huit cent
huitante un _____ sur la déclaration de Elisa Comte sage-femme de
Payerne y domiciliée. _____

Confirmé après lecture faite:

E. Comte s^go. J^orin

L'officier de l'état civil:

Jules Comte Tubat

N° 29
Auguste Abram
Cachin

Le quatorze mars _____ mil huit cent huitante un
à cinq heures _____ après midi est décédé
à Taverny Rue de l'Hôpital n° 82
de broncho-pneumonie chronique Selon certificat médical,
Auguste Abram Cachin (Profession:) Charpentier fils
de Tixte Souib et de Anne Esther Boucfeuil
(Etat civil:) Marié à Rose Marguerite Orat
de Cerny domicilié à Taverny (Religion:) protestant
né le douze mars _____ mil huit cent vingt quatre
Inscrit au présent registre le seize mars _____ mil huit cent
huitante un sur la déclaration de Louis Saccoud, Charpentier, de Cerny
doux domicilié à Taverny

Confirmé après lecture faite:

Louis Saccoud

L'officier de l'état civil:

Commis à l'office de l'état civil de
Villargel

Jules comte Subat

N° 30
Crisinel mort né

Le quinze mars _____ mil huit cent huitante un
à cinq heures _____ après midi est ^{mort né} ~~décédé~~
à Taverny au Manoir à Tigeon n° 31
~~de~~ pendant l'accouchement par version, Selon _____ certificat médical,
Un enfant de sexe masculin (Profession:) _____ fils
de Daniel Frédéric Crisinel, menuisier et de Sydie Jaquier
(Etat civil:) _____
de Denexy domicilié à Taverny (Religion:) _____
né le _____ mil _____ cent _____
Inscrit au présent registre le seize mars _____ mil huit cent
huitante un sur la déclaration de Daniel Frédéric Crisinel,
menuisier, de Denexy domicilié à Taverny

Confirmé après lecture faite:

Fréd Crisinel Jaquier

L'officier de l'état civil:

Jules comte Subat

N^o 31
Marie Judith
Wyss

Le dix neuf jours _____ mil huit cent huitante
un _____ à six _____ heures _____ après midi est décédé e
à Ettrablon rue Payenne N^o 54 _____
de affection organique du cœur _____ selon _____ certificat médical,
Marie Judith Wyss _____ (Profession:) _____ fille
de Jean Samuel Jorel _____ et de Charlotte Doudin _____
(Etat civil:) Veuve de Salomon Wyss _____
de Guggisberg (Berne) domiciliée à Ettrablon (Religion:) protestante
née le quatre octobre _____ mil huit cent un _____
Inscrit au présent registre le vingt deux jours _____ mil huit cent
huitante un _____ sur la déclaration de Susette Doudin sage.
femme de Payenne y domiciliée.

Confirmé après lecture faite:

Susette Doudin

L'officier de l'état civil:

Communiqué à l'officier de l'état civil
de Guggisberg

L. J. J. J. J.
L'officier de l'état civil:

N^o 32
Savary mort-né

Le vingt un jours _____ mil huit cent huitante un
_____ à dix _____ heures _____ avant midi est décédé mort-né
à Payenne Ala Place d'Armes N^o 13 _____
de version _____ selon _____ certificat médical,
Un enfant du sexe féminin _____ (Profession:) _____ fille
de Fritz Jules Savary, agriculteur et de Louise Thérèse Bommey _____
(Etat civil:) _____
de Payenne _____ domicilié à Payenne (Religion:) _____
né le _____ mil _____ cent _____
Inscrit au présent registre le vingt trois jours _____ mil huit cent
huitante un _____ sur la déclaration de Marianne Guinche sage femme
de Dombusson domiciliée à Payenne _____

Confirmé après lecture faite:

Marianne Guinche

L'officier de l'état civil:

Jules Comte Julek

N° 33

Berthe Marie
Jaquenod

Le vingt deux mars _____ mil huit cent huitante
un _____ à quatre heures _____ avant midi est décédée
à Payeme, Grande Rue N° 43 _____
de entente des petits enfants _____ selon _____ certificat médical,
Berthe Marie Jaquenod _____ (Profession:) _____ fille légitime
de Constant Emile Ernest _____ et de Marie Rosine Roussel _____
(Etat civil:) cilibataire _____
de Oleyres _____ domiciliée à Payeme - (Religion:) protestante
née le trois Octobre _____ mil huit cent huitante _____
Inscrit au présent registre le vingt quatre mars _____ mil huit cent
huitante un _____ sur la déclaration de Marie Rosine Jaquenod ne
Roussel d'Oleyres domiciliée à Payeme.

Confirmé après lecture faite:

Maxe Jaquenod

L'officier de l'état civil:

Communiqué à l'officier de l'état civil
d'Avenches.

L. Guerber Ropin

N° 34

Sydie Crisinel

Le vingt deux mars _____ mil huit cent huitante un
_____ à douze _____ heure ~~de la nuit~~ _____ ~~midi~~ est décédée
à Payeme au Moulin à Pigeon N° 31 _____
de faiblesse constitutionnelle _____ selon _____ certificat médical,
Sydie Crisinel _____ (Profession:) _____ fille
de Daniel Frédéric Crisinel, menuisier et de Sydie Saquet _____
(Etat civil:) cilibataire _____
de Demeray _____ domiciliée à Payeme - (Religion:) protestante
née le quinze mars _____ mil huit cent huitante un _____
Inscrit au présent registre le vingt cinq mars _____ mil huit cent
huitante un _____ sur la déclaration de Marie Cornuz Sagefemme de
Sutay domiciliée à Payeme.

Confirmé après lecture faite:

M^e Cornuz S^ge J^m

L'officier de l'état civil:

Communiqué à l'officier de l'état civil
de Demeray

Jules Comte Subert

B

N° 35

Marie Brossey

Le quatre avril _____ mil huit cent ~~huitante un~~
à deux heures ~~avant~~ midi est décédé

à Payerne Rue des Blanchisseuses n° 12

de ~~marasme sénile~~ Selon certificat médical,

Marie Brossey (Profession:) fille

de Jacques Daniel Gallon et de Françoise Kenterrey

(Etat civil:) ~~célibataire~~

de Payerne domicilié à Payerne (Religion:) protestante

né le treize janvier _____ mil huit cent onze

Inscrit au présent registre le six avril _____ mil huit cent

~~huitante un~~ sur la déclaration de Mariann Quinche femme de

Dombrou soussigné à Payerne

Confirmé après lecture faite:

Mariann Quinche

L'officier de l'état civil:

Julien Subit

N° 36

Charles François Henri

Tomini

Le cinq avril _____ mil huit cent ~~huitante un~~à six heures ~~avant~~ midi est décédé

à Payerne sur la Place n° 113

de ~~maladie organique du cœur~~ Selon certificat médical,

Charles François Henri (Profession:) fils

de Charles François Tomini, instituteur et de Louise Juli Decorges

(Etat civil:) ~~célibataire~~

de Payerne domicilié à Payerne (Religion:) protestante

né le vingt six mai _____ mil huit cent ~~huitante un~~ ^{vingt-huit}

Inscrit au présent registre le sept avril _____ mil huit cent

~~huitante un~~ sur la déclaration de Mariann Quinche femme de

* Mariann Quinche Dombrou soussigné à Payerne

Confirmé après lecture faite:

* Mariann Quinche

L'officier de l'état civil:

Julien Subit

Marie à Abram Benjamin Brossey
Julien Subit# Fils de Charles - huit.
Julien Subit

N° 37
 Jeanette Husson

Le onze avil _____ mil huit cent huitante un
 _____ à trois heures _____ après midi est décédé e
 à Payerne Rue de Sausanne n° 46
 de Séque de l'estomac _____ selon _____ certificat médical,
Jeanette Husson _____ (Profession:) _____ fille
 de Samuel Michoud _____ et de Suzanne Combleris
 (Etat civil:) Veuve de Samuel Husson
 de Payerne _____ domicilié e à Payerne _____ (Religion:) protestante
~~né le~~ age d'environ cinquante-mil-se et cent un ans
 Inscrit au présent registre le treize avil _____ mil huit cent
huitante un _____ sur la déclaration de Marianne Guinche
veuve de Combleris domiciliée à Payerne

Confirmé après lecture faite:
Marianne Guinche

L'officier de l'état civil:
Jules Louis Subst

N° 38
 Rena Jeonnier

Le quinze avil _____ mil huit cent huitante un
 _____ à onze heures _____ après midi est décédé
 à Payerne au Fri du Jeoulin n° 21
 de pneumonie double suite de rougeole selon _____ certificat médical,
Rena Jeonnier _____ (Profession:) _____ fils légitime
 de Jules Alexandre Jeonnier _____ et de Suzette Marianne Vioget
 (Etat civil:) cilibataire
 de Framelan (Seme) domicilié à Payerne _____ (Religion:) protestant
 né le douze août _____ mil huit cent septante-neuf
 Inscrit au présent registre le dix huit avil _____ mil huit cent
huitante un _____ sur la déclaration de Suzette Jeonnier Vioget
de Framelan dessous domiciliée à Payerne

Confirmé après lecture faite:
Suzette Jeonnier Vioget

L'officier de l'état civil:
J. Jeanneret

Communiqué à l'officier de l'état civil de
Framelan

N^o 39
Daniel Isaac
DeDompierre

Le vingt avril _____ mil huit cent huitante
un _____ à neuf _____ heures _____ après _____ midi est décédé
à Fayenne, sur la Place N^o 111 _____
de pneumonie double _____ selon _____ certificat médical,
Daniel Isaac DeDompierre _____ (Profession:) fils légitime _____
de Daniel François DeDompierre (agriculteur) et de Marie Cherbuin _____
(Etat civil:) célibataire _____
de Fayenne _____ domicilié à Fayenne _____ (Religion:) protestant
né le quatre août _____ mil huit cent septante huit _____
Inscrit au présent registre le vingt trois avril _____ mil huit cent
huitante un _____ sur la déclaration de Marie Cornuz sage femme
de Lutry domiciliée à Fayenne _____

Confirmé après lecture faite:

M^e Cornuz s^ge fem

L'officier de l'état civil:

L. Joaquer Rapin

N^o 40
Jeanne Louise Guiguer

Le vingt cinq avril _____ mil huit cent huitante un
_____ à onze _____ heures _____ avant _____ midi est décédée
à Fayenne Rue à Thomas N^o 19 _____
de méningite fébrile aiguë _____ selon _____ certificat médical,
Jeanne Louise Guiguer _____ (Profession:) fille _____
de Louis François Croyon _____ et de Susanne Marie Joyet _____
(Etat civil:) marié à Philippe Samuel Guiguer _____
de Villars sous Champvent _____ domicilié à Fayenne _____ (Religion:) protestante
née le douze juin _____ mil huit cent vingt deux _____
Inscrit au présent registre le vingt six avril _____ mil huit cent
huitante un _____ sur la déclaration de Marie Cornuz, sage femme de
Lutry domiciliée à Fayenne _____

Confirmé après lecture faite:

M^e Cornuz s^ge fem

L'officier de l'état civil:

communiqué à l'officier de l'état civil de
Champvent

Jules Comte Subel

N° 41
 Laurent Emile
 Rappa

Le vingt neuf avril _____ mil huit cent huitante
 un _____ à trois _____ heures _____ après midi est décédé
 à Payerne, sur la Place, n° 108,
 de Pneumonie aigüe _____ selon certificat médical,
 Laurent Emile Rappa _____ (Profession:) _____ fils légitime
 de Laurent Rappa, peintre _____ et de Françoise Jorisonneuve
 (Etat civil:) cilibataire _____
 de Cascofaro (Italie) domicilié à Payerne _____ (Religion:) catholique
 né le vingt deux avril _____ mil huit cent huitante _____
 Inscrit au présent registre le trente avril _____ mil huit cent
 huitante un _____ sur la déclaration de Josianne Guinche
 sage-femme de Dombrefon domiciliée à Payerne _____

Confirmé après lecture faite:

Marianne Guinche

L'officier de l'état civil:

Communiqué au Département de Justice et
 Police

L. Joailler Lapin

+
 N° 42
 George Louis
 Raymond

Le vingt huit avril _____ mil huit cent huitante
 un _____ à dix _____ heures _____ après midi est décédé
 à Payerne, rue des poullins n° 33 à l'Infirmerie de la Broye
 de affection organique du cœur _____ selon certificat médical,
 George Louis Raymond _____ (Profession:) horloger, fils
 de Charles Friederich _____ et de Ernestine Wilhelmine Barscht
 (Etat civil:) cilibataire _____
 du Lieu _____ domicilié à Payerne (colonie) (Religion:) protestant
 né le cinq Juillet _____ mil cent cent cinquante six _____
 Inscrit au présent registre le trente avril _____ mil huit cent
 huitante un _____ sur la déclaration de Samuel Nicollier infir-
 mier de Oleyres domicilié à Payerne _____

Confirmé après lecture faite:

Samuel Nicollier

L'officier de l'état civil:

Communiqué à l'officier de l'état civil du
 Lieu

L. Joailler Lapin

N° 43
Blanche Marguerite
Givel

Le trente Avril _____ mil huit cent huitante
un _____ à trois _____ heures _____ après _____ midi est décédé e
à Payenne, rue d'Yverdon 12ⁿ 18 _____
de rougeole _____ selon _____ certificat médical,
Blanche Marguerite Givel _____ (Profession:) fille légitime _____
de Michel Givel, tanneur _____ et de Fanny Sophie Regamey
(Etat civil:) célibataire _____
de Payenne _____ domicilié à Payenne _____ (Religion:) protestante
né le huit Août _____ mil huit cent huitante _____
Inscrit au présent registre le deux mai _____ mil huit cent
huitante un _____ sur la déclaration de Jenny Cherbin Sage-
femme de Payenne y domiciliée.

Confirmé après lecture faite:

Jenny Cherbin

L'officier de l'état civil:

L. J. Rabin

N° 44
Jacques Givel

Le huit mai _____ mil huit cent huitante-un
_____ à une _____ heure _____ après _____ midi est décédé _____
à Payenne, Grande Rue N° 24 _____
de Bronchite chronique _____ selon _____ certificat médical,
Jacques Givel _____ (Profession:) loubanget, _____ fils
de Samuel _____ et de Harianne Savary _____
(Etat civil:) célibataire _____
de Payenne _____ domicilié à Payenne _____ (Religion:) protestant
né le dix sept mai _____ mil huit cent dix-neuf _____
Inscrit au présent registre le dix mai _____ mil huit cent
huitante-un _____ sur la déclaration de Eliza Comte, Sage femme de
Payenne y domiciliée.

Confirmé après lecture faite:

Eliza Comte Sage-femme

L'officier de l'état civil:

Jules Comte

N° 45
Jean Rothembühler

Le vingt mai mil huit cent huitante un
à cinq heures avant midi est décédé
à Payerne, Rue de la Croix Blanche N° 23
de diarrhée selon certificat médical,
Jean Rothembühler (Profession:) Sils
de Jean Rothembühler, journaliste et de Elisabeth ni Hüter
(Etat civil:) Célibataire
de Luzelflüh (Berne) domicilié à Payerne (Religion:) protestante
né le Six juillet mil huit cent huitante
Inscrit au présent registre le quatorze mai mil huit cent
huitante un sur la déclaration de Elisa Comte sage femme
de Payerne y domiciliée
Confirmé après lecture faite:
Elisa Comte sage femme
L'officier de l'état civil:
Jules Comte Subit
Commis à l'office de l'état civil
de Luzelflüh

N° 46
Jerôme Bossy

Le quinze mai mil huit cent huitante un
à trois heures après midi est décédé
à Payerne, en Quary N° 55
de bronchite chronique selon certificat médical,
Jerôme Bossy (Profession:) agriculteur, fils
de Jamud et de Marie ni Decoret
(Etat civil:) célibataire
de Payerne domicilié à Payerne (Religion:) protestant
né le deux novembre mil huit cent cinq
Inscrit au présent registre le dix sept mai mil huit cent
huitante un sur la déclaration de Elisa Comte sage femme
de Payerne y domiciliée
Confirmé après lecture faite:
Elisa Comte sage femme
L'officier de l'état civil:
Jules Comte Subit

N° 47

Constant Arondo

Le quinze mai _____ mil huit cent huitante un
à un _____ heure _____ avant midi est décédé _____
à Payerne, Rue des deux Cours n° 93 _____
de rougeole, méningite cérébrale aiguë _____ selon certificat médical,
Constant Arondo _____ (Profession:) _____ Sels _____
de Henri Arondo, népote et de Marie Nicola _____
(Etat civil:) célibataire _____
de Saxcaralle / Italie / _____ domicilié _____ à Payerne _____ (Religion:) catholique _____
né _____ le vingt un juin _____ mil huit cent huitante _____
Inscrit au présent registre le dix sept mai _____ mil huit cent
huitante un _____ sur la déclaration de Marie Cornuz sage femme de
Subry domiciliée à Payerne _____

Confirmé après lecture faite:

M^e Cornuz Sg^e - fem^e

L'officier de l'état civil:

Communiqué au Département de Justice et
Police.M. Subry
S. Subry

N° 48

Susanne Rapin

Le vingt deux mai _____ mil huit cent huitante
un _____ à huit _____ heure _____ avant midi est décédé _____
à Payerne, rue des peulins n° 33 _____
de myélite et paraplégie _____ selon certificat médical,
Susanne Rapin _____ (Profession:) _____ fille _____
de Frédéric Rapin _____ et de Marie Susanne Cherbonin _____
(Etat civil:) Veuve de Samuel Frédéric Rapin _____
de Payerne _____ domicilié _____ à Payerne _____ (Religion:) protestante _____
née le trente un Décembre _____ mil huit cent six _____
Inscrit au présent registre le vingt deux mai _____ mil huit cent
huitante un _____ sur la déclaration de Elisa Comte sage femme
de Payerne y domiciliée _____

Confirmé après lecture faite:

E^{sa} Comte Sg^e - fem^e

L'officier de l'état civil:

S. Rapin

N° 49
Ulysse André
Duffey.

Le vingt cinq joi _____ mil huit cent ~~huitante~~
un _____ à sept heures _____ après midi est décédé
à Payerne, rue de l'Hôpital N° 98 _____
de enterite chronique scrofuleuse _____ selon certificat médical,
Ulysse André Duffey (Profession:) fils naturel _____
de _____ et de Julie Anna Rosine Duffey
(Etat civil:) celibataire _____
de Yverdon, Sassel et Palézieux domicilié à Payerne (Religion:) protestant
né le quinze joi _____ mil huit cent septante six _____
Inscrit au présent registre le vingt huit joi _____ mil huit cent
huitante un _____ sur la déclaration de Marianne Guinche sage
femme de Dombrefon domiciliée à Payerne
Confirmé après lecture faite:
Marianne Guinche
L'officier de l'état civil:
L. Jeanes Rapin
Communiqué aux officiers de l'état civil de
Yverdon, Granges et Palézieux.

N° 50
Grandjean mort-né

Le vingt sept joi _____ mil huit cent ~~huitante~~
un _____ à deux heures _____ après midi est ^{mort-né} ~~décédé~~
à Payerne, aux Ramnes N° 46 _____
de sans cause appréciable _____ selon certificat médical,
une enfant du sexe féminin (Profession:) fille légitime _____
de Louis Henri Grandjean (boulanger) et de Anne Pauline Hofer _____
(Etat civil:) _____
de Bellerive _____ domicilié à Payerne (Religion:) _____
né le _____ mil _____ cent _____
Inscrit au présent registre le vingt neuf joi _____ mil huit cent
huitante un _____ sur la déclaration de Louis Henri Grandjean de
Bellerive domicilié à Payerne.
Confirmé après lecture faite:
L. H. Grandjean
L'officier de l'état civil:
L. Jeanes Rapin

N° 51
Gustave Papin

Le Vingt huit mai _____ mil huit cent huitante un
à huit _____ heures _____ avant midi est décédé
à Layerné Rue de Guillemauc N° 21
de rachitisme _____ Selon certificat médical,
Gustave Papin _____ (Profession:) _____ fils
de Justam Papin, Chapelier et de Marie Doudin
(Etat civil:) célibataire
de Layerné _____ domicilié à Layerné (Religion:) protestante
né le vingt un février _____ mil huit cent septante cinq
Inscrit au présent registre le huit mai _____ mil huit cent
huitante un sur la déclaration de Justam Papin, Chapelier
de Layerné y domicilié.

Confirmé après lecture faite:

Gustave Papin.

L'officier de l'état civil:

Jules Comte, subst.

N° 52
Charles Givel

Le Vingt huit mai _____ mil huit cent huitante un
à vingt _____ heures _____ après midi est décédé
à Layerné, Rue du Marché N° 89
de inflammation de l'estomac _____ Selon certificat médical,
Charles Givel _____ (Profession:) _____ fils
de Emile François Givel, agriculteur et de Elise Hindon
(Etat civil:) célibataire
de Layerné _____ domicilié à Layerné (Religion:) protestante
né le vingt septembre _____ mil huit cent huitante
Inscrit au présent registre le huit mai _____ mil huit cent
huitante un sur la déclaration de Elisa Comte, sage femme de Layerné
y domicilié.

Confirmé après lecture faite:

Elisa Comte s^ge. J. Comte

L'officier de l'état civil:

Jules Comte, subst.

N° 53
 Esther Louise Sophie
 Champion

Le vingt huit mai _____ mil huit cent huitante un
 à deux heures _____ avant midi est décédée
 à Payerne, Rue de l'Hôpital n° 89
 de faiblesse constitutionnelle _____ selon _____ certificat médical,
 Esther Louise Sophie Champion (Profession:) _____ fille
 de Samuel Jonas Havel _____ et de Susanne Esther Henry _____
 (Etat civil:) Marié à Samuel Louis Champion _____
 de Payerne _____ domicilié à Payerne _____ (Religion:) protestante
 née le vingt cinq décembre _____ mil huit cent quatre _____
 Inscrit au présent registre le huit un mai _____ mil huit cent
 huitante un _____ sur la déclaration de Samuel Louis Champion, menuisier,
 de Payerne y domicilié.
 Confirmé après lecture faite:
 S. Champion
 L'officier de l'état civil:
 Jules comte Subst

N° 54
 Hélène Papin

Le huit mai _____ mil huit cent huitante
 un _____ à huit heures _____ après midi est décédée
 à Payerne Rue Yverdon n° 12
 de faiblesse constitutionnelle (ni à 4 mois) _____ selon _____ certificat médical,
 Hélène _____ (Profession:) _____ fille
 de Frédéric Papin, journaliste et de Ursule Estoppier _____
 (Etat civil:) célibataire _____
 de Payerne _____ domicilié à Payerne _____ (Religion:) protestante
 née le vingt neuf mai _____ mil huit cent huitante un _____
 Inscrit au présent registre le deux juin _____ mil huit cent
 huitante un _____ sur la déclaration de Marie Cornuz, sage femme
 de Sully domiciliée à Payerne.
 Confirmé après lecture faite:
 M^e Cornuz S^ge fem^e
 L'officier de l'état civil:
 Jules comte Subst

B

N° 55

Frédéric Benjamin
Tomiri

Le un juin mil huit cent huitante
un à Sept heure 1 avant midi est décédé
à Payerne en Quary N° 36
de Pleurapneumonie aigüe selon certificat médical,
Frédéric Benjamin Tomiri (Profession:) agriculteur fils
de Abraham Daniel et de Marianne Herbin
(Etat civil:) libataire
de Payerne domicilié à Payerne (Religion:) protestante
né le vingt quatre février mil huit cent douze
Inscrit au présent registre le trois juin mil huit cent
huitante un sur la déclaration de Mari Cornuz, sage femme de
Lully domicilié à Payerne

Confirmé après lecture faite:

M^e Cornuz s^ge fem^e

L'officier de l'état civil:

Jubroux Substitut
3

N° 56

Augusta Perrin

Le cinq juin mil huit cent huitante
un à deux heure 1 avant midi est décédé e
à Payerne Rue de Lausanne N° 96
de faiblesse constitutionnelle selon certificat médical,
Augusta Perrin (Profession:) fille
de Louis Perrin, maréchal et de Marie Louise Papius
(Etat civil:) libataire
de Payerne domicilié e à Payerne (Religion:) protestante
née le treize mai mil huit cent huitante un
Inscrit au présent registre le six juin mil huit cent
huitante un sur la déclaration de Elisa Comte Sage femme
de Payerne y domicilié

Confirmé après lecture faite:

E^{te} Comte s^ge fem^e

L'officier de l'état civil:

Jubroux Substitut
3

N^o 57
Jean Louis Guéman

Le cinq juin mil huit cent huitante un
à neuf heures après midi est décédé
à Layern, Rue des Moulins N^o 33 à l'Imprimerie de la Broye
de Immersion selon certificat médical,
Jean Louis Guéman (Profession:) agriculteur fils
de Pierre Bénédicte et de Barbara Elisabeth Moschler
(Etat civil:) Marié à Freini Marti
de Oberthal (communauté Hochstätten) (Basse) domicilié à Mourins (Freibourg) (Religion:) protestant
né le vingt avril mil huit cent vingt cinq
Inscrit au présent registre le Six juin mil huit cent
huitante un sur la déclaration de Samuel Nicolliv de Oberes
domicilié à Layern
Confirmé après lecture faite:
Samuel Nicolliv
L'officier de l'état civil:
Julien Comte Subst
communiqué aux officiers de l'état civil
de Hochstätten et Bussy.

N^o 58
Julie Elise Louise
Ochs

Le Six juin mil huit cent huitante
un à neuf heures avant midi est décédée
à Layern Rue de l'hôpital N^o 93
de rougeole selon certificat médical,
Julie Elise Louise Ochs (Profession:) fille
de Pierre Julien Jules Ochs, ancien cultivateur et de Eugénie Gayet
(Etat civil:) célibataire
de Quillier domiciliée à Layern (Religion:) protestante
née le trois avril mil huit cent huitante un
Inscrit au présent registre le Six juin mil huit cent
huitante un sur la déclaration de Pierre Julien Jules Ochs, de
Quillier domicilié à Layern
Confirmé après lecture faite:
Ochs Jules
L'officier de l'état civil:
Julien Comte Subst
communiqué à l'officier de l'état civil
de Gingins

N° 59
Schroeter mort-né

Le onze juin _____ mil huit cent ~~huitante un~~
à trois heures _____ après midi est ~~décédé~~^{mort-né}

à Payerne Rue du Marché n° 88

de mort-né dans le sein de sa mère _____ selon certificat médical,

Un enfant du sexe féminin (Profession:) fille illégitime

de _____ et de Marguerite Adélaïde Schroeter

(État civil:)

de Félizy (Fribourg) domicilié à Payerne (Religion:)

né le _____ mil _____ cent _____

Inscrit au présent registre le treize juin _____ mil huit cent
huitante un sur la déclaration de Marianne Guinche sage
femme de Dombresson domiciliée à Payerne

Confirmé après lecture faite:

Marianne Guinche

L'officier de l'état civil:

Julien Sublet

N° 60
Isaac Frédéric
Morattel

Le douze juin _____ mil huit cent ~~huitante un~~
à quatre heures _____ avant midi est décédé _____

à Payerne sur la Place n° 113

de Pneumonie aiguë _____ selon certificat médical,

Isaac Frédéric Morattel (Profession:) somelier fils

de Samuel _____ et de Marianne Saxony

(État civil:) Chef de Louise Julie Jorin

de Payerne domicilié à Payerne (Religion:) protestant

né le neuf mars _____ mil huit cent un

Inscrit au présent registre le treize juin _____ mil huit cent

huitante un sur la déclaration de Jules Fivaz, Instituteur de

Payerne domicilié

Confirmé après lecture faite:

Jules Fivaz inst

L'officier de l'état civil:

Julien Sublet

N° 61
Louis Guillood

Le Seize juin _____ mil huit cent huitante un
à trois heures _____ après midi est décédé _____
à Payerne Rue de l'Hôpital n° 85
de trachitisme _____ Selon _____ certificat médical,
Louis Guillood _____ (Profession:) _____ fil
de Jean Rodolphe Guillood, pompier et de Louise Marie Firaz
(Etat civil:) Célibataire
de Bas Vully (Fribourg) domicilié à Payerne _____ (Religion:) protestante
né le vingt cinq juin _____ mil huit cent septante neuf
Inscrit au présent registre le dix huit juin _____ mil huit cent
huitante un sur la déclaration de Marianne Guisich sage
femme de Doubruson domicilié à Payerne
Confirmé après lecture faite:
Marianne Guisich
L'officier de l'état civil:
Jules Comte Sublet
Communiqué à l'officier de l'état civil de
Moitiers

N° 62
Marianne Charlotte
Ochs

Le dix neuf juin _____ mil huit cent huitante
un _____ à six heures _____ après midi est décédée _____
à Payerne Rue du Berger n° 1
de gastrite chronique _____ Selon _____ certificat médical,
Marianne Charlotte Ochs _____ (Profession:) _____ fil
de Daniel Hermann _____ et de Fathérine Berchet
(Etat civil:) Veuve de Benjamin Louis Ochs
de Quillier _____ domicilié à Payerne _____ (Religion:) protestante
née le neuf février _____ mil huit cent six
Inscrit au présent registre le vingt un juin _____ mil huit cent
huitante un sur la déclaration de Elicia Comte sage femme
de Payerne y domicilié
Confirmé après lecture faite:
E. Comte sge. fem.
L'officier de l'état civil:
Jules Comte Sublet
Communiqué à l'officier de l'état civil de
Quillier & Gingsins

N° 63
 Elisa Jeanne Sina
 Crognuz

Le vingt deux juin _____ mil huit cent huitante
 un _____ à deux heures _____ après midi est décédée
 à Payerne aux Moulins de Clatigny n° 39
 de diarrhée _____ Selon certificat médical,
 Elisa Jeanne Sina Crognuz _____ (Profession:) _____ fille
 de Jean Crognuz, *postier*, et de Marie Jeanne Françoise Courhaus
 (Etat civil:) *libataire*
 de Poliz-Pittet _____ domicilié à Payerne _____ (Religion:) *protestante*
 née le vingt mai _____ mil huit cent huitante un
 Inscrit au présent registre le vingt quatre juin _____ mil huit cent
 huitante un sur la déclaration de Marie Cornuz Sage femme de
 Sabry domiciliée à Payerne

Confirmé après lecture faite:

M^r Cornuz S^ge fem

L'officier de l'état civil:

communiqué à l'off. del'Etat Civil
 de Pottens

Julien Comte Sabat
 3

N° 64
 Marie Elisabeth
 Bonny

Le vingt deux juin _____ mil huit cent huitante
 un _____ à cinq heures _____ après midi est décédée
 à Payerne, vers la Grande Grange n° 108
 de bronchite chronique _____ Selon certificat médical,
 Marie Elisabeth Bonny _____ (Profession:) *lingère* _____ fille
 de Samuel Pohr _____ et de Thérèse Salomé Stouffier
 (Etat civil:) *veuve de Benjamin Daniel Bonny*
 de Chevroux _____ domiciliée à Payerne _____ (Religion:) *protestante*
 née le dix huit juin _____ mil huit cent quinze
 Inscrit au présent registre le vingt cinq juin _____ mil huit cent
 huitante un sur la déclaration de Elisa Comte Sage femme
 de Payerne y domiciliée

Confirmé après lecture faite:

E^{sa} Comte S^ge fem

L'officier de l'état civil:

communiqué à l'off. del'Etat Civil de
 Grandcour

Julien Comte Sabat

N° 65
Elisa Delessert

Le vingt sept Juin _____ mil huit cent huitante-
un _____ à douze heures _____ midi est décédée
à Payerne, aux Rammes N° 46 _____
de diarrhée _____ selon certificat médical,
Elisa Delessert _____ (Profession:) fille légitime _____
de Louis Jules Delessert, agent de Police, et de Rosine Duperraz _____
(Etat civil:) célibataire _____
de Geney le Forat _____ domiciliée à Payerne. (Religion:) protestante
née le vingt six Avril _____ mil huit cent huitante un _____
Inscrit au présent registre le vingt neuf Juin _____ mil huit cent
huitante un _____ sur la déclaration de Louis Jules Delessert de
Geney le Forat domicilié à Payerne. _____

Confirmé après lecture faite:

Delessert Jules agent
de Police

L'officier de l'état civil:

Communiqué à l'officier de l'état civil de
Corallles le Forat

L. Joaquin Rapin

N° 66
Mathilde Sydi
Ostrini

Le trente juin _____ mil huit cent huitante
un _____ à trois heures _____ après midi est décédée
à Payerne Place du Berger N° 91 _____
de diarrhée _____ selon certificat médical,
Mathilde Sydi Ostrini _____ (Profession:) _____ fille
de Edmond Ostrini, ouagou, _____ et de Marie Dotti _____
(Etat civil:) célibataire _____
de Parme (Italie) _____ domicilié à Payerne. (Religion:) catholique
né le dix neuf février _____ mil huit cent huitante un _____
Inscrit au présent registre le deux juillet _____ mil huit cent
huitante un _____ sur la déclaration de Marianna Quinche sage
femme de Pombresson domiciliée à Payerne _____

Confirmé après lecture faite:

Marianna Quinche

L'officier de l'état civil:

Communiqué au Département de
Justice & Police

Jules comte Subst

B

N° 67
Elisa Savary

Le trois Juillet _____ mil huit cent huitante
un _____ à une _____ heure _____ après midi est décédé e
à Payerne, rue de Lansonne n° 26 _____
de diarrhée _____ selon certificat médical,
Elisa Savary _____ (Profession:) fille légitime
de Fritz Daniel Savary, civain et de Marie Madeleine Perrin
(Etat civil:) célibataire
de Payerne _____ domiciliée à Payerne (Religion:) protestante
née le trente un mars _____ mil huit cent huitante un _____
Inscrit au présent registre le quatre Juillet _____ mil huit cent
huitante un _____ sur la déclaration de Fritz Daniel Savary de
Payerne y domicilié _____

Confirmé après lecture faite:

F. Savary

L'officier de l'état civil:

S. Walker Kapin

N° 68
Elisabeth Kormann

Le deux juillet _____ mil huit cent huitante
un _____ à neuf _____ heures _____ après _____ midi est décédé e
à Payerne Grande Rue n° 14 _____
de bronchite chronique et emphysème pulmonaire, selon certificat médical,
Elisabeth Kormann _____ (Profession:) pailleuse, fille
de Jacques Rufenacht _____ et de Susanne Hausmann
(Etat civil:) Marie Christian Kormann
de Gerzensee (Basel) _____ domiciliée à Koir (Basel) (Religion:) protestante
née le _____ en _____ mil huit cent vingt un _____
Inscrit au présent registre le quatre juillet _____ mil huit cent
huitante un _____ sur la déclaration de Marie Cornu Tadjemone
de Lully domiciliée à Payerne _____

Confirmé après lecture faite:

M^e Cornu Tadjemone
communiqué aux officiers de l'Etat Civil
de Koir et Gerzensee

L'officier de l'état civil:

Julien Tadjemone

N° 69
César Louis Rossier

Le quatre juillet _____ mil huit cent huitante
un _____ à cinq _____ heures _____ avant midi est décédé _____
à Payerne Grande Rue n° 31 _____
de diarrhée _____ selon _____ certificat médical,
César Louis Rossier _____ (Profession:) _____ fils
de Charles Henri Rossier, charpentier et de Elise Ochs _____
(Etat civil:) célibataire _____
de Tillarzel _____ domicilié à Payerne _____ (Religion:) protestante
né le six mai _____ mil huit cent huitante un _____
Inscrit au présent registre le cinq juillet _____ mil huit cent
huitante un _____ sur la déclaration de Elisa Comte sage femme
de Payerne y domiciliée _____

Confirmé après lecture faite:

E. Comte s^g-fem

L'officier de l'état civil:

Communiqué à l'officier de l'état civil
de Tillarzel

Elisa Comte Subit

N° 70
Marie Alice Schenk

Le sept juillet _____ mil huit cent huitante
un _____ à trois _____ heures _____ après midi est décédé e
à Payerne, en Glatigny n° 7 _____
de diarrhée _____ selon _____ certificat médical,
Marie Alice Schenk _____ (Profession:) fille légitime _____
de François Schenk _____ et de Louise Tomini _____
(Etat civil:) célibataire _____
de Signau (Berne) _____ domiciliée à Payerne _____ (Religion:) protestante
née le vingt trois avril _____ mil huit cent huitante un _____
Inscrit au présent registre le neuf juillet _____ mil huit cent
huitante un _____ sur la déclaration de Elisa Comte sage femme de
Payerne y domiciliée _____

Confirmé après lecture faite:

E. Comte s^g-fem

L'officier de l'état civil:

Communiqué à l'officier de l'état civil
de Signau

L. Gauthier-Rapin

n° 71
 Marguerite (dite Susette)
 Tomini

Le quatorze Juillet _____ mil huit cent huitante
 un _____ à dix _____ heures _____ avant midi est décédée
 à Vers chez Perin nièce Payerne n° 63 _____
 de apoplexie cérébrale _____ selon _____ certificat médical,
 Marguerite (dite Susette) Tomini _____ (Profession:) tailleurse, fille -
 de Frédéric Ney _____ et de Judith Jean _____
 (Etat civil:) mariée à David François Tomini _____
 de Payerne _____ domiciliée à Etابل, Payerne (Religion:) protestante
 née le quinze Juin _____ mil huit cent dix neuf _____
 Inscrit au présent registre le seize Juillet _____ mil huit cent
 huitante un _____ sur la déclaration de Fritz Tomini de Payerne
 domicilié à Etابل.

Confirmé après lecture faite:

Fritz Tomini

L'officier de l'état civil:

L. Jaquer Rapin

n° 72
 Elise Julia
 Wahlen.

Le quinze Juillet _____ mil huit cent huitante
 un _____ à neuf _____ heures _____ avant midi est décédée
 à Payerne, à la Place d'Armes n° 63 _____
 de cholérimie _____ selon _____ certificat médical,
 Elise Julia Wahlen _____ (Profession:) fille légitime -
 de Jean Théophile Wahlen _____ et de Julia Fanny Bossy _____
 (Etat civil:) célibataire _____
 de Trinstein (Berne) _____ domiciliée à Payerne (Religion:) protestante
 née le vingt neuf Janvier _____ mil huit cent huitante un _____
 Inscrit au présent registre le seize Juillet _____ mil huit cent
 huitante un _____ sur la déclaration de Elise Wahlen de Trins-
 tein domiciliée à Payerne.

Confirmé après lecture faite:

Elise Wahlen

L'officier de l'état civil:

Communiqué à l'officier de l'état civil de
 Gommiergen

L. Jaquer Rapin

N° 43
Henri Papin

Le Seize juillet mil huit cent huitante
un à trois heures après midi est décédé
à Payerne Rue de Sauranne N° 80
de ptéysie tuberculeuse selon certificat médical,
Henri Papin (Profession:) agriculteur, fils
de David François et de Marianne Amélie Hoey
(Etat civil:) célibataire
de Payerne domicilié à Payerne (Religion:) protestante
né le quatorze avril mil huit cent soixante quatre
Inscrit au présent registre le dix huit juillet mil huit cent
huitante un sur la déclaration de Marie Demuy, sage femme de
Eury domicilié à Payerne

Confirmé après lecture faite:

M^e Cornuz S^ge J^m

L'officier de l'état civil:

Julesouty Sub³

N° 44
Bertha Marie
Sinzgy

Le Seize juillet mil huit cent huitante
un à dix heures après midi est décédé
à Payerne Rue de l'Hôpital N° 95
de diarrhée selon certificat médical,
Bertha Marie Sinzgy (Profession:) filie
de François Felix Sinzgy, ouvrier en tabac et de Louise Cünstlis Berger
(Etat civil:) célibataire
de Estavayer-le-lac (Fribourg) domicilié à Payerne (Religion:) protestante
né le dix sept mai mil huit cent huitante un
Inscrit au présent registre le dix neuf juillet mil huit cent
huitante un sur la déclaration de Marianne Quinche, sage femme
de Dombresson domicilié à Payerne

Confirmé après lecture faite:

Marianne Quinche

L'officier de l'état civil:

Communiqué à l'officier de l'état civil
d'Estavayer-le-lac

Julesouty Sub³

N^o 75
François Louis
Richard

Le dix neuf Juillet _____ mil huit cent huitante
un _____ à cinq _____ heures _____ avant midi est décédé
à la poutonnerie n^o 8 Payerne _____
de _____ certificat médical,
François Louis Richard _____ (Profession:) tailleur d'habits fils
de Georges _____ et de Jeanne Mercanton _____
(Etat civil:) Veuf de Jeanne nie Roulier _____
de Lutry _____ domicilié à Payerne _____ (Religion:) protestant
né le treize Septembre _____ mil huit cent cinq _____
Inscrit au présent registre le vingt un Juillet _____ mil huit cent
huitante un _____ sur la déclaration de Marianne Guinche sage-
femme de Dombresson domiciliée à Payerne _____

Confirmé après lecture faite:

Marianne Guinche

L'officier de l'état civil:

Communiqué à l'officier de l'état civil
de Lutry

S. J. Rabin

N^o 76
Henri François
Jeonard

Le vingt deux Juillet _____ mil huit cent huitante
un _____ à trois _____ heures _____ avant midi est décédé
à Payerne, rue de Lausanne n^o 77 _____
de méningite cérébrale _____ selon _____ certificat médical,
Henri François Jeonard _____ (Profession:) forblanter, fils légitime
de François Louis Jeonard forblanter et de Gusette Lina Bossy _____
(Etat civil:) célibataire _____
de Vevinatel _____ domicilié à Payerne _____ (Religion:) protestant
né le vingt sept Décembre _____ mil huit cent huitante _____
Inscrit au présent registre le vingt trois Juillet _____ mil huit cent
huitante un _____ sur la déclaration de Elisa Comte sage femme
de Payerne y domiciliée _____

Confirmé après lecture faite:

E. Comte sage femme

L'officier de l'état civil:

Communiqué à l'officier de l'état civil
de Vevinatel

S. J. Rabin

N° 77
Henri Jeyer

Le vingt trois Juillet mil huit cent huitante un à deux heures après midi est décédé à Payerne, Grande Rue N° 35 de né à six mois incomplètement développé selon certificat médical, Henri Jeyer (Profession:) fils légitime de Henri Auguste Jeyer et de Jenny Charlotte Guinche (Etat civil:) de Exten (Allemagne) domicilié à Payerne (Religion:) né le vingt trois Juillet mil huit cent huitante un Inscrit au présent registre le vingt cinq Juillet mil huit cent huitante un sur la déclaration de Marianne Guinche Sage femme de Dambrefson domiciliée à Payerne.

Confirmé après lecture faite:

Marianne Guinche

L'officier de l'état civil:

L'enfant n'ayant vécu que quelques heures il n'y a pas eu communication.

D. J. J. Rapin

N° 78
Charles Edouard Jonastier

Le vingt huit Juillet mil huit cent huitante un à onze heures avant midi est décédé à Payerne, Grande Rue N° 27 de dérangement gastrique et faiblesse selon certificat médical, Charles Edouard Jonastier (Profession:) fils légitime de Charles Louis (ministre) et de Marie Louise Gonin (Etat civil:) Célibataire de Lausanne domicilié à Payerne (Religion:) protestant né le vingt neuf Janvier mil huit cent huitante un Inscrit au présent registre le vingt huit Juillet mil huit cent huitante un sur la déclaration d'Elisa Comte Sage femme de Payerne y domiciliée

Confirmé après lecture faite:

E. Comte Sage-fem

L'officier de l'état civil:

Communiqué à l'officier de l'état civil de Lausanne

D. J. J. Rapin

B

N^o 9
Frederique Wilhelmine
Piquet

Le huitième juillet mil huit cent huitante
un à sept heure 1 avant midi est décédé
à Payern Rue des Moulins N^o 114
de tuberculose pulmonaire selon certificat médical,
Frederique Wilhelmine Piquet (Profession: journalière) gille
de Jacques Scheurer et de Sophie Kuonzi
(Etat civil: marie à ~~Guillaume~~ Piquet)
de Oberkirch domicilié à Payern (Religion: protestante)
née le dix-neuf juillet mil huit cent treinte trois
Inscrit au présent registre le deux août mil huit cent
huitante un sur la déclaration de Suzette Doudin, sage femme
de Payern y domiciliée

approuvé la radiation du
mot "Guillaume" pour être
remplacé par Emmanuel.
Payern le 6 juillet 1882.
Jules Comte, substitut

La rectification ci-dessus est annulée d'office
par le Département de Justice et Police ainsi
qu'en fait foi la lettre du 25^e le Préfet du
district en date du 25 juillet 1882 qui dépose
aux archives de l'officier de l'état civil.
Le Procureur Rappin

Le Conseil d'Etat dans sa séance du quatorze
septembre mil huit cent huitante deux, a
consenti à ce que l'acte ci-contre soit
rectifié en ce sens qu'à la 7^e ligne, le mot
"Guillaume" soit substitué à celui de
"Emmanuel".
L'atteste, l'officier de l'état civil
Sp. Procureur Rappin

Confirmé après lecture faite:

Suzette Doudin

L'officier de l'état civil:

Remis à l'officier de l'état civil
de Oberkirch

Jules Comte, substitut

N^o 10
Ulysse Traderrand

Le premier août mil huit cent huitante
un à trois heure 1 avant midi est décédé
à Hers chez Perrin rue Payern N^o 67
de choléra selon certificat médical,
Ulysse (Profession: agriculteur) fils
de Louis Traderrand, agriculteur et de Louise Susette Herz
(Etat civil: célibataire)
de Conzelles près Payern domicilié à Hers chez Perrin (Religion: protestant)
né le vingt-deux novembre mil huit cent huitante
Inscrit au présent registre le deux août mil huit cent
huitante un sur la déclaration de Louis Traderrand, agriculteur
de Conzelles, domicilié à Hers chez Perrin

Confirmé après lecture faite:

Louis Traderrand

L'officier de l'état civil:

Remis à l'officier de l'état civil
de Conzelles

Jules Comte, substitut

N° 81
Louise Singsy

Le premier août mil huit cent huitante un à trois heures après midi est décédée à Payerne Rue des Baumages N° 15 de phthisie pulmonaire aiguë selon certificat médical, Louise Singsy (Profession:) ouvrière en tabac, fille de Samuel Müllisbercher et de Jeanette Saxeux (Etat civil:) mariée à François Félix Singsy de Chavay-le-lac (Religion:) domicilié à Payerne né le quinze décembre mil huit cent cinquante cinq

Inscrit au présent registre le trois août mil huit cent huitante un sur la déclaration de Marianne Quinche femme de Dambrefeu domiciliée à Payerne

Confirmé après lecture faite:

Marianne Quinche

Commis à l'off. d'Etat civil de Chavay-le-lac

L'officier de l'état civil:

Jules Comte Subst

N° 82
Rosalie Elise Savary

Le premier août mil huit cent huitante un à neuf heures après midi est décédé à chez Savary rue Payerne N° 37 de diarrhée selon certificat médical, Rosalie Elise (Profession:) fille de Samuel Frédéric Savary, agriculteur et de Jenny Rapiel (Etat civil:) célibataire de Payerne domicilié à Verschy Savary (Religion:) protestante né le six juin mil huit cent huitante un

Inscrit au présent registre le trois août mil huit cent huitante un sur la déclaration de Samuel Frédéric Savary agriculteur, de Payerne domicilié Verschy Savary.

Confirmé après lecture faite:

Savary Samuel Frédéric

L'officier de l'état civil:

Jules Comte Subst

N° 83

Louis Pierre Gouttas

Le cinq août _____ mil huit cent huitante-
un _____ à deux _____ heures _____ après _____ midi est décédé
à Payerne, rue de Lausanne n° 68 _____
de diarrhée _____ selon _____ certificat médical,
Louis Pierre Gouttas _____ (Profession:) — fils naturel
de _____ et de Louise Lydie Gouttas _____
(Etat civil:) célibataire _____
de Gyens _____ domicilié à Gondon (Religion:) protestant
né le trente Janvier _____ mil huit cent huitante un _____
Inscrit au présent registre le sept août _____ mil huit cent
huitante un _____ sur la déclaration d'Elisa Comte sage femme
de Payerne y domiciliée _____

Confirmé après lecture faite:

M^{me} Comte s^ge. fem.

L'officier de l'état civil:

Communiqué à l'officier de l'état civil de
Gondon

L. Gouttas Rapin

N° 84

Jules Auguste Ritterer

Le neuf août _____ mil huit cent huitante
un _____ à deux _____ heures _____ après _____ midi est décédé
à Payerne Grande Rue n° 58 _____
de Choléra _____ selon _____ certificat médical,
Jules Auguste Ritterer _____ (Profession:) — fils
de Jules Louis Ritterer, négociant en tabac et de Anna Marie Fluzi _____
(Etat civil:) célibataire _____
de Vevay Habitation d'Osse _____ domicilié à Payerne (Religion:) protestant
né le neuf avril _____ mil huit cent huitante un _____
Inscrit au présent registre le onze août _____ mil huit cent
huitante un _____ sur la déclaration de Marie Cornuz sage fem-
me de Lutry domiciliée à Payerne _____

Confirmé après lecture faite:

M^{me} Cornuz s^ge. fem.

L'officier de l'état civil:

Communiqué au off: i' Etat Civil de
Vevay Habitation d'Osse

Jules Comte Subst

N° 85

Pierre Abraham Décorvet

Le diez août mil huit cent huitante un à ouze heures et demie avant midi est décédé à Payeme Rue des Moulins N° 33, à l'Infirmerie de la Broye de lésion transmatricule du dos, accident, selon certificat médical, Pierre Abraham Décorvet (Profession:) journalier, fils de François et de Marie Cosendey (Etat civil:) marie à Marianne Duffey de Villargel domicilié à Villargel (Religion:) protestante né le deux mars mil huit cent vingt

Inscrit au présent registre le douze août mil huit cent huitante un sur la déclaration de Samuel Nicollier, infirmier d'Olypus domicilié à Payeme

Confirmé après lecture faite:

Samuel Nicollier

L'officier de l'état civil:

Commis à l'off. d'Etat civil de Villargel

Jules Comte Sublet

N° 86

Edouard Frédéric Somini

Le onze août mil huit cent huitante un à six heures trois quart après midi est décédé à Payeme, rue de Guillermaux N° 4 de cirrhose du foie avec hydropisie selon certificat médical, Edouard Frédéric Somini (Profession:) menuisier, fils de François Daniel et de Jeanne Yvonne née Givas (Etat civil:) citoyen marié à Yvonne née Zbinden de Payeme domicilié à Payeme (Religion:) protestant né le deux Février mil huit cent quarante trois

Inscrit au présent registre le douze août mil huit cent huitante un sur la déclaration de Elisa Comte sage femme de Payeme y domiciliée.

Confirmé après lecture faite:

Elisa Comte sage fem.

L'officier de l'état civil:

L. Guatier Rapin

Approuvé la correction faite à la 7^e ligne ci contre.
L. Guatier Rapin

N^o 87
Jeanne Louise
Chapuis

Le quatorze août _____ mil huit cent huitante
un _____ à huit heures _____ avant midi est décédée
à Payerne en Glatigny N^o 4 _____
de apoplexie cérébrale _____ selon _____ certificat médical,
Jeanne Louise Chapuis _____ (Profession:) journalière, fille
de Jacques Daniel Prenteloup _____ et de Françoise Strubin _____
(Etat civil:) veuve de Marc Felix Chapuis _____
de Epalinges _____ domicilié à Payerne (Religion:) protestante
née le douze mars _____ mil huit cent douze _____
Inscrit au présent registre le quinze août _____ mil huit cent
huitante un _____ sur la déclaration de Sophie Chapuis née
Ries d'Epalinges domiciliée à Payerne.

Confirmé après lecture faite:

Sophie Chapuis

L'officier de l'état civil:

Communiqué à l'officier de l'état civil
d'Epalinges

L. Joaquin Rogin

N^o 88
Susanne Néan

Le seize août _____ mil huit cent huitante
un _____ à quatre heures _____ avant midi est décédée
à Hers chez Perrin n^o 46 _____
de apoplexie nerveuse _____ selon _____ certificat médical,
Susanne Néan _____ (Profession:) _____ fille
de Jacques Baillox _____ et de Jeannette Fivaz _____
(Etat civil:) mariée à Jean Daniel Néan _____
de Payerne _____ domicilié à Hers chez Perrin (Religion:) protestante
née le ? septembre _____ mil huit cent dix sept _____
Inscrit au présent registre le dix huit août _____ mil huit cent
huitante un _____ sur la déclaration de Louise Ramseyer, de Signau
domiciliée à Hers chez Perrin.

Confirmé après lecture faite:

Louise Ramseyer

L'officier de l'état civil:

Jules comte Jullien

N^o 80
Jules Frederic
Salquin.

Le dix sept août mil huit cent huitante un à cinq heures avant midi est décédé

à Payerne rue de l'Hôpital n^o 94

de diarrhée selon certificat médical,

Jules Frederic Salquin (Profession:) fils légitime

de Frederic Isaac Louis et de Louise Willommet

(Etat civil:) célibataire

de Chizard et Martin domicilié à Payerne (Religion:) protestant

né le onze Juin mil huit cent huitante un

Inscrit au présent registre le dix neuf août mil huit cent

huitante un sur la déclaration de Marianne Guinche

sage femme de Dombreson domiciliée à Payerne

Confirmé après lecture faite:

Marianne Guinche

L'officier de l'état civil:

Communiqué à l'officier de l'état civil
à Chizard

S. J. Rapin

N^o 90
Thiophile Constant
Nobs.

Le dix neuf août mil huit cent huitante un à deux heures après midi est décédé

à Payerne, Grande Rue n^o 31

de diarrhée selon certificat médical,

Thiophile Constant Nobs (Profession:) fils légitime

de Constant Nobs, charpentier - et de Jenny Constance Ihermann

(Etat civil:) célibataire

de Saviigny domicilié à Payerne (Religion:) protestant

né le trente-un Mars mil huit cent huitante un

Inscrit au présent registre le vingt un août mil huit cent

huitante un sur la déclaration de Elisa Conte sage femme

de Payerne y domiciliée.

Confirmé après lecture faite:

Elisa Conte s^ge fem.

L'officier de l'état civil:

Communiqué à l'officier de l'état civil
de Saviigny

S. J. Rapin

N° 91
Marie Willommet

Le vingt quatre août _____ mil huit cent huitante
un _____ à deux heures _____ avant midi est décédée
à Payerne aux Moulins de Blatigny N° 34 _____
de Cholérine _____ Selon _____ certificat médical,
Marie _____ (Profession:) _____ fille _____
de Louis Willommet, journalier et de Sophie Doudin _____
(Etat civil:) célibataire _____
de Payerne _____ domiciliée à Payerne (Religion:) protestante
née le seize mai _____ mil huit cent huitante un _____
Inscrit au présent registre le vingt six août _____ mil huit cent
huitante un sur la déclaration de Louis Willommet, de
Payerne y domicilié.

Confirmé après lecture faite:

Louis Willommet Doudin

L'officier de l'état civil:

J. Subout, Subst
3

N° 92
Alfred Wolf

Le vingt cinq août _____ mil huit cent huitante
un _____ à sept heures _____ après midi est décédé
à Vers chez Savary nière Payerne N° 36 _____
de cholérine _____ Selon _____ certificat médical,
Alfred Wolf _____ (Profession:) fils légitime _____
de Christian _____ et de Louise Liechty _____
(Etat civil:) célibataire _____
de Spiez (Berne) _____ domicilié à Vers-chez-Savary (Religion:) protestant
né le dix neuf mai _____ mil huit cent huitante un _____
Inscrit au présent registre le vingt sept août _____ mil huit cent
huitante un sur la déclaration de Louise Wolf de Spiez do-
miliée Vers chez Savary nière Payerne.

Confirmé après lecture faite:

Louise Wolf

L'officier de l'état civil:

Communiqué à l'officier de l'état civil de
Spiez

S. Jeanner-Rapin

B.

N^o 93
 Marguerite Fivora

Le trois septembre mil huit cent huitante
un à huit heures avant midi est décédée
 à Payerne, Sous la Promenade N^o 18
 de affection organique du coeur selon certificat médical,
Marguerite Fivora (Profession: Maquetière, fille
 de Friedrich et de Salomé Willommet
 (Etat civil: Célibataire
 de Cocelles près Payerne domicilié à Payerne (Religion: protestante
 née le vingt neuf décembre mil huit cent onze
 Inscrit au présent registre le cinq septembre mil huit cent
huitante un sur la déclaration de Elisa Comte, Sage femme
de Payerne y domiciliée
 Confirmé après lecture faite:
E^{sa} Comte s^{ge} - fem^e
 L'officier de l'état civil:
Commuqué à l'off: del'Etat Civil de Cocelles
Jules Comte Substitut

N^o 94
 Friedrich Doudin

Le trois septembre mil huit cent huitante
un à quatre heures avant midi est décédé
 à Payerne Rue du Collège N^o 85
 de affection organique du coeur selon certificat médical,
Friedrich Doudin (Profession: journalier fils
 de Samuel et de Elisabeth Husson
 (Etat civil: Marié à Susanne Kattley
 de Payerne domicilié à Payerne (Religion: protestante
 né le treize août mil huit cent treize deux
 Inscrit au présent registre le quatorze septembre mil huit cent
huitante un sur la déclaration de Elisa Comte Sage femme
de Payerne y domiciliée
 Confirmé après lecture faite:
E^{sa} Comte s^{ge} - fem^e
 L'officier de l'état civil:
Jules Comte Substitut

N° 95

Marie Payot

Le quinze Septembre mil huit cent huitante un à une heure après midi est décédé e à Payenne, rue de la Boverie n° 1. de pneumonie aigue selon certificat médical, Marie Payot (Profession:) fille légitime de Louis Frédéric Payot, journalier et de Henriette Savanhy (Etat civil:) célibataire de Oron le Crâtel domicilié e à Payenne (Religion:) protestante né e le dix huit josi mil huit cent huitante un Inscrit au présent registre le dix sept Septembre mil huit cent huitante un sur la déclaration de Louis Frédéric Payot d'Oron le Crâtel domicilié à Payenne

Confirmé après lecture faite:

Louis Frédéric Payot

L'officier de l'état civil:

Communiqué à l'officier de l'état civil d'Oron.

L. Jacques Rapin

N° 96

Pierre Samuel
Cosendey

Le vingt sept septembre mil huit cent huitante un à huit heures avant midi est décédé e à Terschet Perriu rive Payenne H. L. G. de inflammation d'intailles après une indigestion, selon certificat médical, Pierre Samuel Cosendey (Profession:) tailleur d'habits, fils de Jean Jacques et de Madeleine Cosendey (Etat civil:) veuf de Marie Lydie un bride de Marmand domicilié e à Terschet Perriu (Religion:) protestante né le dix neuf jui mil huit cent treize Inscrit au présent registre le vingt neuf septembre mil huit cent huitante un sur la déclaration de Jean Louis Christinat, agriculteur de Chabrus domicilié e à Terschet Perriu

Confirmé après lecture faite:

Jean Louis Christinat

L'officier de l'état civil:

Communiqué à l'officier de l'état civil de
L'Oron.

Julien Louis Sublet

B

N° 97
Marie-Joséphine Fenthorcy

Le trois octobre _____ mil huit cent huitante-
un _____ à trois heures _____ après-midi est décédé e
à Fayenne, rue des jeoulins N° 33, Infirmerie de la Broye
de anémie pernicieuse _____ selon _____ certificat médical,
Marie-Joséphine Fenthorcy _____ (Profession:) _____ fille
de Daniel Frédéric Fenthorcy _____ et de Gusanne Marie Boyer
(Etat civil:) marie à François Auguste Fenthorcy _____
de Seigneux et Dompierre domicilié à Ressendeis _____ (Religion:) protestante
née le onze Janvier _____ mil huit cent quarante sept _____
Inscrit au présent registre le cinq Octobre _____ mil huit cent
huitante un sur la déclaration de Samuel Nicollier infirmier
à Oleyres domicilié à Fayenne _____

Confirmé après lecture faite:

Samuel Nicollier

L'officier de l'état civil:

Communiqué aux officiers de l'état civil de
Villayzel, Lucens et Grandcom

S. Jeanes Rapin

N° 98
Maximée Louise
Michoud

Le cinq octobre _____ mil huit cent huitante
un _____ à douze heures et demie, avant midi est décédé e
à Fayenne Avenue de la Gare N° 103 _____
de maladie organique au cœur _____ selon _____ certificat médical,
Maximée Louise Michoud _____ (Profession:) ouvrière en tabac, fille
de Jean Samuel Tallottou _____ et de Suzette Sara ué Lenthier
(Etat civil:) veuve de Abraham Daniel Michoud _____
de Chavannes le Chêne _____ domiciliée à Fayenne _____ (Religion:) protestante
née le premier août _____ mil huit cent dis neuf _____
Inscrit au présent registre le Sept octobre _____ mil huit cent
huitante un sur la déclaration de Suzette L'oudin Sasse
veuve de Poyroux y domiciliée _____

Confirmé après lecture faite:

Suzette Doudin

L'officier de l'état civil:

Communiqué à l'officier de l'état civil
de Yvonand

Jules-André Substitué

N° 99
 Henri Louis
 Jomini

Le six Octobre _____ mil huit cent ~~huitante~~
 un _____ à onze heures et demie avant midi est décédé
 à Payerne, rue d'Yverdon n° 7 _____
 de ramolissement du cerveau _____ selon _____ certificat médical,
 Henri Louis Jomini _____ (Profession:) agriculteur, fils
 de Jérôme _____ et de Louise Gilliard _____
 (Etat civil:) marié à Jeanne Marguerite Corbas _____
 de Payerne _____ domicilié à Payerne (Religion:) protestant
 né le quatre Juin _____ mil huit cent dix neuf _____
 Inscrit au présent registre le huit Octobre _____ mil huit cent
 huitante un _____ sur la déclaration de Jérôme Jomini de Payerne
 y domicilié.

Confirmé après lecture faite:

Jérôme Jomini

L'officier de l'état civil:

L. Joaquin Rapin

N° 100
 Buache mort-né

Le dix sept octobre _____ mil huit cent ~~huitante~~
 un _____ à douze heures _____ midi est ^{mort-né} ~~décédé~~
 à Payerne Grande Rue n° 38 _____
 de (mort-né) mauvaise position de l'enfant, selon _____ certificat médical,
 Un enfant du sexe masculin _____ (Profession:) _____ fils
 de François Benjamin Buache, charpentier et de Marie Ney _____
 (Etat civil:) _____
 de Payerne _____ domicilié à Payerne (Religion:) _____
 né le _____ mil _____ cent _____
 Inscrit au présent registre le dix neuf octobre _____ mil huit cent
 huitante un _____ sur la déclaration de François Benjamin Buache
 de Payerne y domicilié _____

Confirmé après lecture faite:

François Buache Ney

L'officier de l'état civil:

Substant Subst

N° 101
Marianne Papin

Le vingt trois octobre mil huit cent huitante un
à Six heures avant midi est décédé
à Payerne Quai de Sausanne N° 80
de affection organique du coeur, squirre de l'estomac, selon certificat médical,
Marianne Papin (Profession:) fille
de Nicolas Herz et de Marianne Perrin
(Etat civil:) Sœur de David François Papin
de Payerne domicilié à Payerne (Religion:) protestant
née le quinze août mil huit cent huit
Inscrit au présent registre le vingt quatre octobre mil huit cent
huitante un sur la déclaration de Marie Cornuet Sage femme
de Lutry domiciliée à Payerne.
Confirmé après lecture faite:
M^e Cornuet Sage femme
L'officier de l'état civil:
Jules Comte Subst

N° 102
Daniel Papin

Le vingt trois octobre mil huit cent huitante un
à onze heures et demi avant midi est décédé
à Payerne Quai des Dames Cours N° 93
de bronchite chronique selon certificat médical,
Daniel Papin (Profession:) agriculteur, fil
de Gabriel Daniel et de Marianne Pidozac
(Etat civil:) veuf de Marguerite Louise Jomini
de Payerne domicilié à Payerne (Religion:) protestant
né le trois avril mil huit cent soixante sept
Inscrit au présent registre le vingt quatre octobre mil huit cent
huitante un sur la déclaration de Marie Cornuet Sage
femme de Lutry domiciliée à Payerne
Confirmé après lecture faite:
M^e Cornuet Sage femme
L'officier de l'état civil:
Jules Comte Subst

N° 103
Eugène Peyer

Le vingt cinq octobre _____ mil huit cent huitante
un à onze heures _____ après midi est décédé
à Payerne Grande Rue N° 22
de diagnostic indéterminé fièvre violente, altération du sang, mort rapide, selon certificat médical,
Eugène Peyer (Profession:) _____ fils
de Pierre et de Marie Haegger
(Etat civil:) célibataire
de Willisau Stadt (Sucerne) domicilié à Payerne (Religion:) catholique
~~né le~~ âge d'environ dix ~~mil sept~~ cent ans
Inscrit au présent registre le vingt six octobre _____ mil huit cent
huitante un sur la déclaration de Blaise Assal, banquier,
de Vevey domicilié à Payerne.

Confirmé après lecture faite:

B. Assal

L'officier de l'état civil:

Communiqué à l'officier de l'état civil
de Willisau

Julesmont Subst.
3

Inserelli à Willisau Stadt.
(Sucerne)

Il a pour été produit de pièces pour
l'inscription de ce décès qui a été
fait sur le ou sur un acte original
qui déposait au Bureau des
étrangers de Payerne

N° 104
Philomène Lovatelli

Le vingt neuf octobre _____ mil huit cent huitante
un à onze heures et demie après midi est décédé e
à Payerne, Vers la Grande Grange N° 100
de meningite cérébrale aiguë selon certificat médical,
Philomène Lovatelli (Profession:) ouvrière en tabac, fille
de Jean et de Yvelaine Hilli
(Etat civil:) célibataire, originaire
de Portore (Italie) domicilié à Payerne (Religion:) catholique
née le trois août _____ mil huit cent soixante un
Inscrit au présent registre le premier novembre _____ mil huit cent
huitante un sur la déclaration de Marianne Guinche sage
femme de Dombresson domiciliée à Payerne.

Confirmé après lecture faite:

Marianne Guinche

L'officier de l'état civil:

Communiqué au Département de Justice et
Police

L. Jean-Baptiste Rapin

B

N° 105

Christian Beyeler

Le *deux novembre* mil huit cent *huitante un* à *onze* heure *1/2* *demie* *avant* midi est décédé à *Payerne* *Rue de Grendon N° 16* de *hémorrhagie abdominale ayant été, à maxime, comme conséquence, (selon) (certificat médical,* *Christian Beyeler* (Profession:) *cordonnier* *fils* de *Christian* et de *Elisabeth Graul* (Etat civil:) *marie à Marie Butcherger* de *Wahlereu (Bern)* domicilié à *Payerne* (Religion:) *protestant* né le *age d'environ cinquante* mil *soixante* cent *ans*.
Inscrit au présent registre le *quatre novembre* mil huit cent *huitante un* sur la déclaration de *Elisa Comte sage femme* de *Payerne y domiciliée*.

Confirmé après lecture faite:

L^{le} Comte sgo-jem

L'officier de l'état civil:

Communiqué à l'officier d'état civil de Wahlereu

Jules Comte Subit

N° 106

Madelaine Cherbuin

Le *trois novembre* mil huit cent *huitante un* à *douze* heure *1/2* *demie* *avant* midi est décédé à *Payerne* *Rue de Lousanne N° 113* de *apoplexie cérébrale suite d'un vice du cœur, (selon) (certificat médical,* *Madelaine Cherbuin* (Profession:) *fille* de *Samuel Salomon Papir* et de *Madelaine Piot* (Etat civil:) *veuve de Meise Benjamin Cherbuin* de *Payerne* domiciliée à *Payerne* (Religion:) *protestant* née le *sept juin* mil huit cent *neuf*.
Inscrit au présent registre le *quatre novembre* mil huit cent *huitante un* sur la déclaration de *Elisa Comte sage femme* de *Payerne y domiciliée*.

Confirmé après lecture faite:

L^{le} Comte sgo-jem

L'officier de l'état civil:

Jules Comte Subit

N° 107
Rosine Tomini

Le neuf novembre _____ mil huit cent huitante
un _____ à huit _____ heure _____ après midi est décédé
à Corges sur Payenne N° 50
de faiblesse générale suite d'ulcères des jambes, selon certificat médical,
Rosine Tomini (Profession:) _____ fille
de Jean Jacob Burnier _____ et de Madelaine Sigenthaler
(Etat civil:) veuve de Jean Louis Tomini
de Payenne _____ domiciliée à Corges (Religion:) protestante
née le onze janvier _____ mil huit cent treize _____
Inscrit au présent registre le douze novembre _____ mil huit cent
huitante un sur la déclaration de Daniel Hermann Mayor
fossoyeur, de Payenne by domicilié, _____

Confirmé après lecture faite:

Daniel Hermann Mayor

L'officier de l'état civil:

Jules Comte Subst
H

N° 108
André Louis Savary

Le douze novembre _____ mil huit cent huitante
un _____ à une _____ heure _____ avant midi est décédé
à Payenne, Grande Rue N° 28
de vice du cœur _____ selon certificat médical,
André Louis Savary (Profession:) fils légitime
de Fritz Benjamin _____ et de Marie Louise Jaquemot
(Etat civil:) célibataire
de Payenne _____ domicilié à Payenne (Religion:) protestant
né le quatorze octobre _____ mil huit cent septante six _____
Inscrit au présent registre le quatorze novembre _____ mil huit cent
huitante un sur la déclaration de Marie Cornu sage-femme
de Lutry domiciliée à Payenne. _____

Confirmé après lecture faite:

M^e Cornu s^ge fem

L'officier de l'état civil:

S. Maxime Rapin

N° 109
Imhoos mort-né

Le quatorze novembre mil huit cent huitante un à dix heures avant midi est ^{mort-né} décédé à Payerne, rue de l'Hôpital n° 83 de né-mort avant terme non viable selon certificat médical, un enfant du sexe masculin (Profession:) fils naturel de _____ et de Sydie Imhoos (Etat civil:) _____ de Avenches domicilié à Payerne (Religion:) _____ né le _____ mil cent Inscrit au présent registre le quinze novembre mil huit cent huitante un sur la déclaration de Jenny Brossy sege. fem. me de Payerne y domiciliée.

Confirmé après lecture faite:

J. Brossy sege. fem.

L'officier de l'état civil:

L. J. Garther Kapin

N° 110
Auguste Philippe Savary.

Le dix sept novembre mil huit cent huitante un à sept heures après midi est décédé à Payerne aux Rammes n° 46 de pneumonie chronique selon certificat médical, Auguste Philippe Savary (Profession:) fils légitime de Auguste Savary charpentier et de Julie Louise Delacour (Etat civil:) célibataire de Payerne domicilié à Payerne (Religion:) protestant né le vingt sept avril mil huit cent huitante un Inscrit au présent registre le dix neuf novembre mil huit cent huitante un sur la déclaration de Julie Louise Savary de Payerne y domiciliée.

Confirmé après lecture faite:

Julie Louise Savary Delacour

L'officier de l'état civil:

L. J. Garther Kapin

n° 111

Marie Jonney

Le vingt un Novembre mil huit cent huitante un à quatre heures avant midi est décédée à Payerne, rue du Collège n° 89 de fièvre de dentition compliquée d'indigestion selon certificat médical, Marie Jonney (Profession:) fille légitime de Jules Jonney, vevdame et de Steniette Marie née Plumettaz (Etat civil:) célibataire de Villars le Grand domiciliée à Payerne (Religion:) protestante née le deux Novembre mil huit cent huitante Inscrit au présent registre le vingt deux Novembre mil huit cent huitante un sur la déclaration de Jules Jonney de Villars le Grand domicilié à Lausanne.

Confirmé après lecture faite:

Jonney vevdame

L'officier de l'état civil:

Communiqué à l'officier de l'état civil de Constantine

L. Joailler Rapin

n° 112

Frédéric Louis Uie Savary.

Le vingt deux Novembre mil huit cent huitante un à trois heures avant midi est décédé à Vers chez Perrin vevre Payerne n° 79 de affection organique du cœur selon certificat médical, Frédéric Louis Uie Savary (Profession:) tanneur fils de Uie Savary et de Joadelaine née Perrin (Etat civil:) marié à Jeanne née Delampierre de Payerne domicilié à Vers chez Perrin (Religion:) protestant né le vingt Janvier mil huit cent huit Inscrit au présent registre le vingt trois Novembre mil huit cent huitante un sur la déclaration d'Elisa Comte sage femme de Payerne y domiciliée

Confirmé après lecture faite:

L. Comte sge Perrin

L'officier de l'état civil:

L. Joailler Rapin

N° 113

François Daniel Somini

Le vingt-cinq novembre mil huit cent huitante un

à onté heures avant midi est décédé

à Layerné Rue de Guillemaux N° 4

de emphysème pulmonaire selon certificat médical,

François Daniel Somini (Profession:) meneuseur, fils

de Jean François et de Sara Loudin

(Etat civil:) veuf de Jeanne Mariann Girard

de Layerné domicilié à Layerné (Religion:) protestante

né le quatorze novembre mil huit cent neuf

Inscrit au présent registre le vingt-six novembre mil huit cent

huitante un sur la déclaration de Henri Somini-Jerri, Journaliste,

de Layerné domicilié

Confirmé après lecture faite:

Henri Somini-Jerri

L'officier de l'état civil:

Jules Comte Dubet

N° 114

David Rosat

Le deux Décembre mil huit cent huitante

un à midi heure midi est décédé

à Payenne, en Cbatigny N° 27

de cystite aigüe selon certificat médical,

Joseph David Rosat (Profession:) charpentier fils

de Yvoise Aron et de Lisette Marguerite Joaquin

(Etat civil:) Veuf de Anne Yvoise Bolomey née Biervi

de Château d'Oex domicilié à Payenne (Religion:) protestant

né le dix-neuf Septembre mil huit cent

Inscrit au présent registre le trois Décembre mil huit cent

huitante un sur la déclaration de David Rosat de Château

d'Oex domicilié aux Granges près Château d'Oex

Confirmé après lecture faite:

David Rosat

L'officier de l'état civil:

L. Joaquin Rapin

Communiqué à l'officier de l'état civil
de Château d'Oex

115
Abraham Tavel

Le deux Décembre _____ mil huit cent huitante
un _____ à huit heures _____ avant midi est décédé
à Payerne en Glatigny 12^e 10 _____
de Squirre de l'estomac _____ selon certificat médical,
Abraham Tavel _____ (Profession:) tanneur, fils
de Samuel _____ et de Louise Doudin _____
(Etat civil:) célibataire _____
de Payerne _____ domicilié à Payerne (Religion:) protestant
né le cinq Décembre _____ mil huit cent neuf _____
Inscrit au présent registre le trois Décembre _____ mil huit cent
huitante un _____ sur la déclaration de Marie Cornu sage-
femme de Lutry domiciliée à Payerne _____

Confirmé après lecture faite:

M^e Cornu s^g fem

L'officier de l'état civil:

L. Jorcher Rapin

+
116
Jules Willommet

Le cinq Décembre _____ mil huit cent huitante
un _____ à sept heures _____ après midi est décédé
à Payerne rue du Marché 12^e 88 _____
de phtysie tuberculeuse _____ selon certificat médical,
Jules Willommet _____ (Profession:) relieur, fils
de Louis _____ et de Susanne née Ringwald _____
(Etat civil:) célibataire _____
de Payerne _____ domicilié à Payerne (Religion:) protestant
né le neuf Octobre _____ mil huit cent soixante deux _____
Inscrit au présent registre le huit Décembre _____ mil huit cent
huitante un _____ sur la déclaration de Lenny Cherbuin, Bossy
sage femme de Payerne y domiciliée _____

Confirmé après lecture faite:

Lenny Cherbuin

L'officier de l'état civil:

L. Jorcher Rapin

+
N° 117
Nicolas Zbinden

Le vingt huit Décembre mil huit cent huitante un à cinq heures et demie avant midi est décédé à Payerne, rue de Lausanne n° 110 de encéphalite aigüe selon certificat médical, Nicolas Zbinden (Profession:) tuilier fils de Ulrich et de Marguerite Hofer (Etat civil:) célibataire de Guggisberg (Berne) domicilié à Payerne (Religion:) protestant né le neuf novembre mil huit cent cinquante Inscrit au présent registre le vingt neuf Décembre mil huit cent huitante un sur la déclaration de Jenny Cherbin sœur femme de Payerne y domiciliée.

Confirmé après lecture faite:

J. Cherbin

L'officier de l'état civil:

Communiqué à l'officier de l'état civil de Guggisberg et au chef de section de Payerne.

L. Walker Kapin

N°

Le Aujourd'hui trente un Décembre mil huit cent huitante un à sept heures du soir le présent registre est clos et certifié conforme à l'autre double, suivant de l'article 2 de la Loi fédérale du 24 Décembre 1874, par moi soussigné officier de l'état civil de l'arrondissement de Payerne et de (Etat civil:) L. Walker Kapin de domicilié à (Religion:) né le mil cent Inscrit au présent registre le mil huit cent sur la déclaration

Confirmé après lecture faite:

L'officier de l'état civil:

+ n° 118
 Somini Henri
 François Daniel.

Le trente un Décembre _____ mil huit cent huitante
 un _____ à dix _____ heures du soir _____ midi est décédé
 à Payenne, rue de Guillermaux n° 14 _____
 de pneumonie double _____ selon _____ certificat médical,
 Somini Henri François Daniel (Profession:) agriculteur, fils
 de Somini François Daniel _____ et de Jeanne Yvonne née Crivas
 (Etat civil:) épouse d'Augustine Jeannette née Ferrin _____
 de Payenne _____ domicilié à Payenne (Religion:) protestant
 né le neuf Juin _____ mil huit cent quarante _____
 Inscrit au présent registre le trois Janvier _____ mil huit cent
 huitante deux _____ sur la déclaration Ferrin Samuel de Payenne
 son domicile, beau père du défunt. _____

Confirmé après lecture faite:

Sam. Ferrin d'Abraham

L'officier de l'état civil:

L. Jacques Rapin

+ n° 1
 Somini Daniel Louis

Le onze Janvier _____ mil huit cent huitante
 deux _____ à dix _____ heures du matin _____ midi est décédé _____
 à Payenne Rue des Moulins n° 83, à l'Infirmerie de la Broye
 de pleurésie avec épanchement, _____ selon _____ certificat médical,
 Somini Daniel Louis (Profession:) agriculteur, fils
 de Somini Jean Jacques _____ et de Jeanne Marie née Crivas _____
 (Etat civil:) célibataire _____
 de Payenne _____ domicilié à Payenne (Religion:) protestant
 né le trente-un mars _____ mil huit cent quarante-un. _____
 Inscrit au présent registre le douze Janvier _____ mil huit cent
 huitante deux _____ sur la déclaration de Samuel Nicollier, médecin,
 infirmier de l'Infirmerie de la Broye _____

Confirmé après lecture faite:

Samuel Nicollier

L'officier de l'état civil:

Jules Louis Sublet

N^o 2
 Aebischer mort-née

Le vingt deux Janvier _____ mil huit cent huitante
 deux _____ à dix _____ heures du soir est mort-née ~~midi~~ est décédé
 à Payerne Grande Rue N^o 14 _____
 de pendant la version _____ selon certificat médical,
 Aebischer _____ (Profession:) fille légitime _____
 de Aebischer Jean, journalier et de Elisabeth née Rufenacht
 (Etat civil:) _____
 de Guignisberg (Berne) domicilié à Payerne (Religion:) _____
 né le vingt deux Janvier _____ mil huit cent huitante deux _____
 Inscrit au présent registre le vingt quatre Janvier _____ mil huit cent
 huitante deux sur la déclaration de Aebischer Jean père de la
 défunte. _____

Confirmé après lecture faite:

Jean Aebischer

L'officier de l'état civil:

L. J. J. Rapin

N^o 3
 Saccard Marguerite

Le vingt deux Janvier _____ mil huit cent huitante
 deux _____ à onze _____ heures du soir _____ ~~midi~~ est décédé
 à la Foule rière Payerne N^o 34 _____
 de bronchite chronique _____ selon certificat médical,
 Saccard Marguerite _____ (Profession:) fille _____
 de Joyste Jean Gabriel _____ et de Marianne née Jooser _____
 (Etat civil:) épouse de Jacques Samuel Saccard _____
 de Chardonnay et Villars Pierrelin domiciliée à Payerne (Religion:) protestante
 née le seize mai _____ mil huit cent vingt trois _____
 Inscrit au présent registre le vingt quatre Janvier _____ mil huit cent
 huitante deux sur la déclaration de Jacques Samuel Saccard
 époux de la défunte. _____

Confirmé après lecture faite:

Jacques Samuel Saccard

L'officier de l'état civil:

L. J. J. Rapin

Communiqué aux officiers de l'état civil de
 Villars sous Yens et de Polier le Grand.

N° 4
Sörg, Christian

Le vingt cinq janvier _____ mil huit cent huitante
deux _____ à une _____ heure du matin _____ midi est décédé
à la Britomière sive Payerne N° 99
de broncho pneumonie aigue _____ selon certificat médical,
Sörg, Christian _____ (Profession:) meunier, fils
de Sörg, Rodolphe _____ et de Anna ni Grosfenbacher
(Etat civil:) épouse de Max ni Hug
de Affoltern (Canton de Bâle) domicilié à la Britomière (Religion:) protestant
né le quatorze mars _____ mil huit cent vingt un
Inscrit au présent registre le vingt sept janvier _____ mil huit cent
huitante deux _____ sur la déclaration de Franz Fritz, agriculteur, de
Coralles, domicilié à la Britomière sive Payerne

Confirmé après lecture faite:

Fritz Jon

L'officier de l'état civil:

communiqué à l'officier de l'Etat Civil
de Affoltern.

Jules Comte Sublett

N° 5
Caille

Le vingt neuf janvier _____ mil huit cent huitante
deux _____ à deux _____ heure du soir _____ midi est décédé
à Payerne Rue à Thomas N° 14
de pendant l'accouchement _____ ~~certificat médical,~~
Un enfant du sexe masculin _____ (Profession:) _____ fils légitime
de Caille, Charles Frédéric, agriculteur et de Marie Bertha ni Borsy
(Etat civil:) _____
de Payerne _____ domicilié à Payerne _____ (Religion:) _____
né le _____ mil _____ cent _____
Inscrit au présent registre le vingt un janvier _____ mil huit cent
huitante deux _____ sur la déclaration de Caille, Charles Frédéric, père
du défunt.

Confirmé après lecture faite:

Frederic Caille

L'officier de l'état civil:

Jules Comte Sublett

N° 6
 Delcompiere
 Mariamne Charlotte

Le huitième janvier mil huit cent huitante
deux à cinq heures du soir ~~midi~~ est décédé
à Tayerne Grande Rue N° 9
 de ramollissement du cerveau selon certificat médical,
Delcompiere, Mariamne Charlotte (Profession:) _____ fille
 de Grouse, Jean Jacques et de Mari Marguerite née Saxoxy
 (Etat civil:) veuve de Jérôme François Delcompiere
 de Tayerne domicilié à Tayerne (Religion:) protestante
 né le quatre avril mil huit cent soix
 Inscrit au présent registre le un février mil huit cent
huitante deux sur la déclaration de Delcompiere, Philippe,
de Tayerne y domicilié, fils de la défunte.
 Confirmé après lecture faite:

B

L'officier de l'état civil:

N° 7
 Comte Jean Frédéric

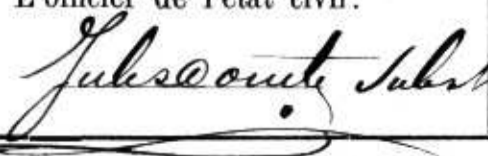
Le premier février mil huit cent huitante
deux à quatre heures du soir ~~midi~~ est décédé
à Tayerne Rue de Sausanne N° 80
 de pneumonie chronique selon certificat médical,
Comte, Jean Frédéric (Profession:) rentier, fils
 de Comte, Jérôme et de Mariamne Françoise née Jomin
 (Etat civil:) veuf de Sidie Justine née Collier
 de Tayerne domicilié à Tayerne (Religion:) protestante
 né le vingt-un décembre mil sept cent nonante-neuf.
 Inscrit au présent registre le quatre février mil huit cent
huitante deux sur la déclaration de sa nièce Elisa Comte, Sage
femme de Tayerne y domicilié.
 Confirmé après lecture faite:
Elisa Comte
 L'officier de l'état civil:

M.M.

M.M.

N^o 8
Matther, Louisa

Le sept février mil huit cent huitante deux à une heure du matin ~~midi~~ est décédé
à Payerne Grande Rue N^o 66
de meningite cérébrale aiguë selon certificat médical,
Matther, Louisa, (Profession:) filles
de Matther, Louis Henri, et de Maximie Louise née Rapin
(Etat civil:) célibataire
de Noosleeraw (Argoviu) domicilié à Payerne (Religion:) protestante
née le vingt trois mars mil huit cent septante six
Inscrit au présent registre le huit février mil huit cent
huitante deux sur la déclaration de Matther Louis Henri, père
de l'enfant défunte.

Confirmé après lecture faite:

L. J. Rapin

L'officier de l'état civil:

Communiqué à l'officier de l'Etat Civil
de Noosleeraw

Julien Monty Subst

N^o 9
Renfert

Le six février mil huit cent huitante deux à six heures du matin ~~midi~~ est décédée
à Payerne (Mairie) dénommée N^o 11
~~de~~ avant l'accouchement selon certificat médical,
un enfant du sexe féminin (Profession:) filles
de Renfert, Frédéric Gottlieb, ouvrier et de en tabac et de Maximie Luffey
(Etat civil:) _____
de Pappersmühl domicilié à Payerne (Religion:) _____
né le six février mil huit cent huitante deux
Inscrit au présent registre le huit février mil huit cent
huitante deux sur la déclaration de père Renfert, Frédéric Gott-
lieb.

Confirmé après lecture faite:

F. G. Renfert

L'officier de l'état civil:

Julien Monty Subst

N° 10
Decorges, Jeanne

Le huit février _____ mil huit cent huitante
deux _____ à deux heures et dix _____ ~~midi~~ est décédée
à Payerne Rue des Grandes P. 61 _____
de pneumonie double aiguë _____ selon certificat médical,
Decorges, Jeanne _____ (Profession:) _____ fille
de Decorges, Jules _____ et de Julie née Brosy _____
(Etat civil:) célibataire _____
de Payerne _____ domicilié à Payerne _____ (Religion:) protestante
né le vingt six janvier _____ mil huit cent septante neuf _____
Inscrit au présent registre le dix février _____ mil huit cent
huitante deux sur la déclaration de Decorges Jules père de la
délunté. _____
Confirmé après lecture faite:
Jules Decorges Brosy _____

L'officier de l'état civil:

Jules Comte Sublet _____

N° 11
Bardet, Jean

Le huit février _____ mil huit cent huitante
deux _____ à quatre heures du matin _____ ~~midi~~ est décédé
à Payerne à l'Infirmerie de la Broje _____
de Sepsicémie _____ selon certificat médical,
Bardet Jean _____ (Profession:) journalier _____ fils
de _____ et de Bardet, Marie _____
(Etat civil:) marié à Jeanne Louise née Gullknacht _____
de Billars le Grand _____ domicilié à Avenches _____ (Religion:) protestante
né le seize mars _____ mil huit cent vingt trois _____
Inscrit au présent registre le dix février _____ mil huit cent
huitante deux sur la déclaration de Mallet, Charles de Payerne
vieux de l'Infirmerie. _____
Confirmé après lecture faite:
M. Mallet Doct _____
communiqué aux Off: de l'état civil
de Avenches & Constantin _____

L'officier de l'état civil:

Jules Comte Sublet _____

N° 12
Ney Pierre David

Le douze Février _____ mil huit cent huitante
deux _____ à minuit _____ heure _____ midi est décédé
à Versches Ferrin rue Payenne n° 67 _____
de l'œdème à la partie postérieure des fosses nasales allant à la base du crâne selon certificat médical,
Ney Pierre David _____ (Profession:) agriculteur, fils
de Ney Frédéric _____ et de Liselle Bonnez _____
(Etat civil:) époux de Jeanne Savary _____
de Payenne _____ domicilié à Versches Ferrin (Religion:) protestant
né le treize mars _____ mil huit cent vingt-cinq _____
Inscrit au présent registre le quatorze Février _____ mil huit cent
huitante deux _____ sur la déclaration de la fille du défunt Ney
Rosine _____

Confirmé après lecture faite:

Rosine Ney

L'officier de l'état civil:

L. J. Rapin

N° 13
Tomini Elisabeth

Le treize Février _____ mil huit cent huitante
deux _____ à deux _____ heure s du soir _____ midi est décédée
à Payenne, rue de Lonsanne n° 105 _____
de vieillesse _____ selon certificat médical,
Tomini Elisabeth _____ (Profession:) _____ fille
de Comte Salomon _____ et de Jeanne Jorattel _____
(Etat civil:) veuve de François Tomini _____
de Payenne _____ domiciliée à Payenne _____ (Religion:) protestante
née le seize Décembre _____ mil sept - cent nonante deux _____
Inscrit au présent registre le quinze Février _____ mil huit cent
huitante deux _____ sur la déclaration de Rapin César petit fils de
la défunte _____

Confirmé après lecture faite:

César Rapin

L'officier de l'état civil:

L. J. Rapin

N° 16
Nicola Eugène
Defendente

Le vingt deux Février _____ mil huit cent huitante
deux _____ à sept _____ heures du soir _____ midi est décédé
à Versches Savary rière Payerne N° 42 _____
de broncho pneumonie chronique, selon _____ certificat médical,
Nicola Eugène Defendente _____ (Profession:) maçon, fils
de Nicola Jean Elie _____ et de Susanne Furler _____
(Etat civil:) époux de Caroline Furler _____
de Sentino, en Piemont (Italie) domicilié à Versches Savary (Religion:) catholique
né le trois Juillet _____ mil huit cent trente _____
Inscrit au présent registre le vingt cinq Février _____ mil huit cent
huitante deux _____ sur la déclaration de la femme du défunt, _____
Nicola Caroline _____

Confirmé après lecture faite:

Caroline Nicole

L'officier de l'état civil:

Communiqué à la Préfecture d'Etat à
Sausanne.

L: J. Walker Ropin

N° 17
Guiguer Anna
Louise Benicette

Le vingt cinq Février _____ mil huit cent huitante
deux _____ à dix _____ heures du matin _____ midi est décédé e
à Payerne, rue Fontpeller N° 25 _____
de psote aigue, selon _____ certificat médical,
Guiguer Anna Louise Benicette _____ (Profession:) _____ fille
de Guiguer Jules, serrurier _____ et de Lisette dite Marguerite Buache
(Etat civil:) célibataire _____
de Villars-Soub-Champvent domicilié e à Payerne (Religion:) protestante
née le trente Novembre _____ mil huit cent septante cinq _____
Inscrit au présent registre le vingt sept Février _____ mil huit cent
huitante deux _____ sur la déclaration du père, Guiguer Jules à
Payerne _____

Confirmé après lecture faite:

Jules Guiguer 2^o

L'officier de l'état civil:

Communiqué à l'officier de l'état civil de
Champvent

L: J. Walker Ropin

B

N° 18
Rapin, Jeanne Marie

Le *seize* mars _____ mil huit cent *quatre vingt*
deux _____ à *deux* _____ heures du *soir* _____ ~~midi~~ est décédé
Payerne *Rue de Sauscarné N° 80* _____
 de *croup* _____ *Selon* _____ certificat médical,
Rapin, Jeanne Marie _____ (Profession:) _____ *filles*
 de *Rapin, Emile, Notaire* _____ et de *Mariamé née Savary* _____
 (Etat civil:) *célibataire* _____
 de *Payerne* _____ domicilié à *Payerne* _____ (Religion:) *protestante*
 né le *deux juillet* _____ mil huit cent *septante huit* _____
 Inscrit au présent registre le *seize* mars _____ mil huit cent
quatre vingt deux sur la déclaration du *père Rapin, Emile* _____

Confirmé après lecture faite:

le Rapin
J. P.

L'officier de l'état civil:

Julescomte Substitut

N° 19
Husson Susanne
Marguerite dite Gitelet

Le *quinze* mars _____ mil huit cent *huitante*
deux _____ à *quatre* _____ heures _____ *avant* _____ midi est décédé
 à *Payerne, Grande Rue N° 66* _____
 de *broncho pneumonie* _____ *Selon* _____ certificat médical,
Husson Susanne Marguerite dite Gitelet (Profession:) _____ *filles*
 de *Duc Pierre David* _____ et de *Madeline née Diélon* _____
 (Etat civil:) *veuve de François Abram Husson* _____
 de *Payerne* _____ domicilié à *Payerne* _____ (Religion:) *protestante*
 née le *cinq septembre* _____ mil huit cent *neuf* _____
 Inscrit au présent registre le *dix sept* mars _____ mil huit cent
huitante deux sur la déclaration du *fils de la défunte Husson*
Alphonse _____

Confirmé après lecture faite:

Husson Alphonse

L'officier de l'état civil:

J. Paulus Rapin

N° 20

Maquin
enfant mort-né

Le dix sept mars _____ mil huit cent quatre
vingt deux à huit heures du matin _____ midi est ^{mort-né} ~~décédé~~
à Tazerné en Vaugy N° 27 _____
de sans cause appréciable selon _____ certificat médical,
Maquin, enfant du sexe masculin (Profession:) _____ fils
de Maquin Auguste Philippe - et de Julie Caroline Jeannin _____
(Etat civil) _____
de Andréfin _____ domicilié à Tazerné (Religion:) _____
né le dix sept mars _____ mil huit cent quatre vingt deux
Inscrit au présent registre le dix huit mars _____ mil huit cent
quatre vingt deux sur la déclaration du père Maquin Auguste Philippe

Confirmé après lecture faite:

Auguste Maquin

L'officier de l'état civil:

L. Walker, Razin

N° 21

Blinden
enfant mort-né

Le vingt trois mars _____ mil huit cent quatre vingt
deux à huit heures du soir _____ midi est ^{mort-né} ~~décédé~~
à Tazerné Rue des Blanchisseuses N° 5 _____
de sans cause appréciable selon _____ certificat médical,
Blinden, enfant mort-né (Profession:) _____ fille
de Blinden, Jean _____ et de Anna née Herxli _____
(Etat civil) _____
de Guggisberg (Basel) _____ domicilié à Tazerné (Religion:) _____
née le vingt trois mars _____ mil huit cent quatre vingt deux
Inscrit au présent registre le vingt cinq mars _____ mil huit cent
quatre vingt deux sur la déclaration du père Blinden, Jean

Confirmé après lecture faite:

Jean Blinden

L'officier de l'état civil:

Jules comte Subert

N° 22
Givrel, Henri Louis

+

Le vingt sept mars _____ mil huit cent quatre vingt deux _____ à une _____ heure du jour _____ midi est décédé _____
à Payerne, Grand Rue N° 26 _____
de phthisie tuberculeuse, alcoolisme _____ selon _____ certificat médical,
Givrel, Henri Louis _____ (Profession:) boulanger, fils _____
de Givrel, Louis François _____ et de Louise Mariamni nee Nory _____
(Etat civil:) épouse de Jemmy nee Givrel _____
de Payerne _____ domicilié à Payerne _____ (Religion:) protestante
né le trois avril _____ mil huit cent quarante six _____
Inscrit au présent registre le vingt neuf mars _____ mil huit cent quatre vingt deux _____ sur la déclaration de Givrel, Auguste, écrivain de Payerne et domicilié.

Confirmé après lecture faite:

Givrel

L'officier de l'état civil:

Jules Louis Selsch

N° 23
Jarcuard Constant
Edmond

Enseveli à Grandcour.

Le vingt six mars _____ mil huit cent huitante deux _____ à minuit _____ heure _____ midi est décédé _____
à Payerne, à l'Infirmerie de la Broye _____
de leucocythémie _____ selon _____ certificat médical,
Jarcuard, Constant Edmond _____ (Profession:) _____ fils _____
de Jarcuard Daniel Frédéric et de Elise nee Joilliet _____
(Etat civil:) célibataire _____
de Grandcour _____ domicilié à Grandcour (Religion:) protestant
né le trente un mars _____ mil huit cent septante un _____
Inscrit au présent registre le vingt neuf mars _____ mil huit cent huitante deux _____ sur la déclaration de Samuel Viollier, infirmier d'Oleyres domicilié à Payerne _____

Confirmé après lecture faite:

Samuel Viollier

L'officier de l'état civil:

Communiqué à l'officier de l'état civil de Grandcour

L. Jarcuard

N° 24

Beck Marie Henriette

Insevelie à Cudrefin.

Le vingt neuf jours _____ mil huit cent quatre vingt
deux _____ à cinq _____ heures du matin _____ midi est décédé e
à Payerne, à l'Infirmerie de la Broye _____
de tuberculose pulmonaire selon _____ certificat médical,
Beck, Marie Henriette _____ (Profession:) _____ fille
de Potterat Jean Frederic _____ et de Antoinette née S^t André _____
(Etat civil:) veuve de Pierre Louis Beck _____
de Champmartin _____ domiciliée à Champmartin (Religion:) protestante
née le vingt un Décembre _____ mil huit cent dix sept _____
Inscrit au présent registre le trente jours _____ mil huit cent
quatre vingt deux sur la déclaration de Samuel Nicollier infirmier
d'Aleyres domicilié à Payerne _____

Confirmé après lecture faite:

Samuel Nicollier

L'officier de l'état civil:

Communiqué à l'officier de l'état civil
de Cudrefin.

L. J. Ropin

N° 25

Niederqang Angèle
Eveline.

Le trente un jours _____ mil huit cent huitante
deux _____ à sept _____ heures du soir _____ midi est décédé e
à Payerne, Grande Rue N° 8 _____
de pneumonie aigüe _____ selon _____ certificat médical,
Niederqang, Angèle Eveline _____ (Profession:) _____ fille légitime _____
de Niederqang Ignace, ouvrier en tabac _____ et de Rose Julie Louise Desmoules _____
(Etat civil:) célibataire _____
de Bartenheim (Alsace Lorraine) domicilié e à Payerne _____ (Religion:) protestante
née le dix neuf Décembre _____ mil huit cent huitante un _____
Inscrit au présent registre le trois Avril _____ mil huit cent
huitante deux _____ sur la déclaration de Marianne Guinche sage femme de
Dombresson domiciliée à Payerne qui était présente lors du décès. _____

Confirmé après lecture faite:

Marianne Guinche

L'officier de l'état civil:

Communiqué à la Chancellerie d'Etat à
Lausanne.

L. J. Ropin

B.

N° 26
Hübler Frédéric

Le quinze avril _____ mil huit cent quatre vingt
deux _____ à une _____ heure du soir _____ ~~midi~~ est décédé
à Payerne, en Suarv 12° 32 _____
de phthisie pulmonaire _____ selon _____ certificat médical,
Hübler Frédéric _____ (Profession:) agriculteur, fils
de Hübler Jean _____ et de Anna Eichenberger _____
(Etat civil:) marié à Susanne Louise Dupuis née Emery _____
de Bätterkinden (Berne) domicilié à Payerne — (Religion:) protestant
né le dix-neuf mai _____ mil huit cent trente cinq _____
Inscrit au présent registre le dix sept avril _____ mil huit cent
quatre vingt deux sur la déclaration du fils du défunt Hübler
Jules. _____

Confirmé après lecture faite:

J. Hübler

L'officier de l'état civil:

Communiqué à l'officier de l'état civil de
Bätterkinden

L. Joaëth Rapin

N° 27
Rapin Louis
+

Le quinze avril _____ mil huit cent quatre vingt
deux _____ à cinq _____ heures du matin _____ ~~midi~~ est décédé
à Payerne, Grande Rue 12° 42 _____
de squinche de l'estomac _____ selon _____ certificat médical,
Rapin Louis _____ (Profession:) boulanger, fils
de Rapin Félix _____ et de Yvonne Gitter _____
(Etat civil:) marié à Jenny née Donat _____
de Corcelles près Payerne domicilié à Payerne — (Religion:) protestant
né le deux novembre _____ mil huit cent quarante six _____
Inscrit au présent registre le dix sept avril _____ mil huit cent
quatre vingt deux sur la déclaration de l'oncle du défunt Gitter
Isaac domicilié à Payerne _____

Confirmé après lecture faite:

Gitter Isaac

L'officier de l'état civil:

Communiqué à l'officier de l'état civil de
Corcelles.

L. Joaëth Rapin

N^o 28
Cherbuin Lia
Lydie Amélie.

Le seize avril _____ mil huit cent quatre vingt
deux _____ à onze _____ heures du matin _____ midi est décédé.
à Corges rière Payerne N^o 56 _____
de bronchite aigüe _____ selon _____ certificat médical,
Cherbuin Lia Lydie Amélie (Profession:) fille légitime
de Cherbuin Jules agriculteur et de Eugénie née Comte _____
(Etat civil:) célibataire _____
de Payerne _____ domiciliée à Corges _____ (Religion:) protestante
née le vingt sept mars _____ mil huit cent quatre vingt deux
Inscrit au présent registre le dix sept avril _____ mil huit cent
huitante deux sur la déclaration du père Cherbuin Jules
à Payerne _____

Confirmé après lecture faite:

Jules Cherbuin

L'officier de l'état civil:

L. J. Ropin

N^o 29
Clot Philippe

Le dix huit avril _____ mil huit cent quatre vingt
deux _____ à deux _____ heures du matin _____ midi est décédé.
à Payerne Rue de la Reine Berthe N^o 106 _____
de affection organique du coeur _____ selon _____ certificat médical,
Clot Philippe (Profession:) serrurier _____ fils
de Clot François Simon _____ et de Suzanne Marguerite née Biglon
(Etat civil:) épouse de Madelaine Mariamé née Savary _____
de Courtilles _____ domicilié à Payerne _____ (Religion:) protestante
né le deux octobre _____ mil huit cent trente _____
Inscrit au présent registre le dix neuf avril _____ mil huit cent
quatre vingt deux sur la déclaration de l'épouse du défunt Madelaine
Mariamé Clot née Savary. _____

Confirmé après lecture faite:

Marie Clot

L'officier de l'état civil:

Communié à l'officier de l'état civil
de Lucens

Jules Comte Subit

N° 30

Bonny Cécile

Le dix sept avril _____ mil huit cent huitante
deux _____ à six _____ heures du soir _____ midi est décédé e
à Payerne, Grande Rue n° 16 _____
de bronchite aigüe _____ selon _____ certificat médical,
Bonny Cécile _____ (Profession:) fille légitime _____
de Bonny Jean Jacques, coiffeur et de Julie Louise Cuany _____
(Etat civil:) célibataire _____
de Chevroux _____ domiciliée à Payerne (Religion:) protestante
née le douze Décembre _____ mil huit cent huitante un _____
Inscrit au présent registre le vingt avril _____ mil huit cent
huitante deux sur la déclaration du père de la défunte, Bonny
Jacques à Payerne _____

Confirmé après lecture faite:

Jacques Bonny

L'officier de l'état civil:

Communiqué à l'officier de l'état civil
de Grandcom

L. J. Ropin

N° 31

Husson Yvonne
Yvonne

Le vingt un avril _____ mil huit cent quatre vingt
deux _____ à dix _____ heures du matin _____ midi est décédé e
à Payerne, rue de la Boverie n° 3 _____
de affection organique du cœur selon _____ certificat médical,
Husson Yvonne Yvonne (Profession:) _____ fille
de Paul Louis _____ et de Yvonne Bossy _____
(Etat civil:) mariée à Frédéric Biat Husson _____
de Payerne _____ domiciliée à Payerne (Religion:) protestante
née le deux août _____ mil huit cent vingt neuf _____
Inscrit au présent registre le vingt deux avril _____ mil huit cent
quatre vingt deux sur la déclaration du mari de la défunte, Husson
Frédéric Biat _____

Confirmé après lecture faite:

Fred. Husson Biat

L'officier de l'état civil:

L. J. Ropin

N° 32
Lew Jean Ernest

Le vingt trois avril _____ mil huit cent quatre vingt
deux _____ à deux _____ heures du soir _____ ~~midi~~ est décédé
à Payerne en Suisse N° 26 _____
de méningite tuberculeuse _____ selon _____ certificat médical,
Lew Jean Ernest _____ (Profession:) fils _____
de Lew Frédéric _____ et de Rosalie née Buhlin _____
(Etat civil:) célibataire _____
de Rohrbach (Suisse) _____ domicilié à Payerne _____ (Religion:) protestante
né le huit septembre _____ mil huit _____ cent septante sept _____
Inscrit au présent registre le vingt cinq avril _____ mil huit cent
huitante deux _____ sur la déclaration de son père au défunt Lew Frédéric _____

Confirmé après lecture faite: # Fritz Lew

L'officier de l'état civil:

Communiqué à l'officier de l'état civil
de Rohrbach

Julesmont, sub. H

N° 33
Laccoud Eugénie

Le vingt quatre avril _____ mil huit cent quatre vingt
deux _____ à cinq _____ heures du soir _____ ~~midi~~ est décédée
à Payerne à l'Infirmerie de la Bruye _____
de méningite cérébrale aiguë _____ selon _____ certificat médical,
Laccoud Eugénie _____ (Profession:) pianiste _____ fille
de Laccoud Abram _____ et de Susette née Fontanel _____
(Etat civil:) célibataire _____
de Tuidoux _____ domiciliée à Meyrier, Suisse (Religion:) protestante
née le vingt deux décembre _____ mil huit _____ cent cinquante neuf _____
Inscrit au présent registre le vingt cinq avril _____ mil huit cent
huitante deux _____ sur la déclaration de Samuel Nicolliet, Infirmier
à Oleyres domicilié à Payerne _____

Confirmé après lecture faite:

Samuel Nicolliet

L'officier de l'état civil:

Communiqué avec off: de l'Etat civil de
Meyrier de St Saphorin

Julesmont, sub. H

N° 34

Champion Michel Felice

Le vingt neuf avril _____ mil huit cent quatre vingt
deux _____ à huit _____ heures du soir _____ midi est décédé
à Payerne sur de l'hôpital N° 92 _____
de entière _____ selon _____ certificat médical,
Champion Michel Felice _____ (Profession:) _____ fils
de Champion Louis Henri, menuisier, et de Louise Madeleine ni Pictet _____
(Etat civil:) célibataire _____
de Payerne _____ domicilié à Payerne _____ (Religion:) protestante
né le onze septembre _____ mil huit _____ cent quatre vingt un _____
Inscrit au présent registre le deux mai _____ mil huit cent
quatre vingt deux sur la déclaration du père du défunt Champion Louis
Henri.

Confirmé après lecture faite:

Louis Champion Pictet

L'officier de l'état civil:

Jules Comte Sublet

N° 35

Somini Marguerite

Le huit avril _____ mil huit cent quatre vingt
deux _____ à onze _____ heures du soir _____ midi est décédé e
à Payerne, en Quary N° 53 _____
de vieillesse _____ selon _____ certificat médical,
Somini Marguerite _____ (Profession:) _____ fille
de Somini Samuel _____ et de Marianne Doudin _____
(Etat civil:) veuve de Somini Daniel _____
de Payerne _____ domiciliée à Payerne - (Religion:) protestante
née le quatorze avril _____ mil sept cent nonante neuf _____
Inscrit au présent registre le trois mai _____ mil huit cent
quatre vingt deux sur la déclaration du fils de la défunte Somini
Benjamin allie Christinat.

Confirmé après lecture faite:

Benj Somini Christinat

L'officier de l'état civil:

L. Jeanne Rapin

N^o 36
 Jean Jules
 Edouard.

Le sept joi _____ mil huit cent quatre-
 vingt deux à douze heures _____ midi est décédé
 à Payeme, rue de l'Hôpital N^o 98 _____
 de pneumonie aigüe _____ selon certificat médical,
 Jean Jules Edouard _____ (Profession:) fils légitime _____
 de Jean Jules, journalier et de Elise Sador _____
 (Etat civil:) célibataire _____
 de Eggimyl (Bernes) _____ domicilié à Payeme (Religion:) protestant
 né le trente un d'écembre _____ mil huit cent huitante un _____
 Inscrit au présent registre le neuf joi _____ mil huit cent
 quatre vingt deux sur la déclaration du père du défunt, Jean
 Jules à Payeme _____

Confirmé après lecture faite: Jules Mame
 Jules Mame

L'officier de l'état civil:

Communiqué à l'officier de l'état civil
 d'Eggimyl

L. Joaquer Rapin

N^o 37
 Plumettaz Louise
 Amélie

Le huit joi _____ mil huit cent quatre vingt
 deux _____ à deux heures du matin _____ midi est décédé
 à Payeme, Grande Rue N^o 50 _____
 de hématoïde rétro utérin suppuré _____ selon certificat médical,
 Plumettaz Louise Amélie _____ (Profession:) _____ fille
 de Somini Jacques Louis _____ et de Louise née Fivas _____
 (Etat civil:) mariée à Plumettaz Paul _____
 de Payeme _____ domicilié à Payeme (Religion:) protestante
 née le quinze Décembre _____ mil huit cent cinquante cinq _____
 Inscrit au présent registre le dix joi _____ mil huit cent
 quatre vingt deux sur la déclaration du beau père de la défunte,
 Plumettaz Alphonse à Payeme _____

Confirmé après lecture faite:

Alphonse Plumettaz

L'officier de l'état civil:

L. Joaquer Rapin

N° 38
Savary mort-né

Le huit joi _____ mil huit cent quatre vingt
deux _____ à onze _____ heures du soir, est mort-né ~~midi est décédé~~
à Payenne, rue de Lonsanne N° 103 _____
de version _____ selon certificat médical,
Savary, enfant du sexe masculin (Profession:) fils légitime _____
de Savary Louis Daniel, journalier et de Victorine née Perrin _____
(Etat civil:) _____
de Payenne _____ domicilié à Payenne (Religion:) _____
né le huit joi _____ mil huit cent quatre vingt deux
Inscrit au présent registre le onze joi _____ mil huit cent
quatre vingt deux sur la déclaration du père du défunt, Savary
Louis Daniel. _____

Confirmé après lecture faite:

L. Savary Perrin

L'officier de l'état civil:

L. Jeanne Rapin

N° 39
Savary Victorine

Le dix joi _____ mil huit cent quatre vingt
deux _____ à six _____ heures du matin _____ midi est décédée
à Payenne, rue de Lonsanne N° 103 _____
de métrite péritonite puerpérale _____ selon certificat médical,
Savary Victorine _____ (Profession:) _____ fille
de Perrin Jean Daniel _____ et de Gusette Louise née Rapin
(Etat civil:) mariée à Savary Louis Daniel _____
de Payenne _____ domicilié à Payenne (Religion:) protestante
née le vingt huit Octobre _____ mil huit cent quarante cinq _____
Inscrit au présent registre le onze joi _____ mil huit cent
quatre vingt deux sur la déclaration du mari de la défunte, Savary
Louis Daniel _____

Confirmé après lecture faite:

L. Savary Perrin

L'officier de l'état civil:

L. Jeanne Rapin

N° 40
Perrin Elise

Le neuf mai _____ mil huit cent quatre vingt
deux _____ à six _____ heures du soir _____ midi est décédée
à Payerne, aux Rammes N° 46 _____
de pneumonie aigüe _____ selon certificat médical,
Perrin Elise _____ (Profession:) fille légitime —
de Perrin Louis Ulysse, entrepreneur et de Elise née Genier _____
(Etat civil:) célibataire _____
de Epandes _____ domiciliée à Payerne (Religion:) protestante
née le dix sept Février _____ mil huit cent quatre vingt deux —
Inscrit au présent registre le onze mai _____ mil huit cent
quatre vingt deux — sur la déclaration du père de la défunte, Perrin
Louis Ulysse _____

Confirmé après lecture faite:

Ulysse Perrin St.

L'officier de l'état civil:

Communiqué à l'officier de l'état civil de
Belmont

L. J. Ropin

N° 41
Jouller Jacques
Edouard

Le onze mai _____ mil huit cent quatre vingt
deux _____ à huit _____ heures du matin _____ midi est décédé
à Payerne, rue de la Tuilerie N° 19 _____
de pneumonie _____ selon certificat médical,
Jouller Jacques Edouard _____ (Profession:) fils illégitime —
de Jouller Nancy, tailleur et de d'habits _____
(Etat civil:) célibataire _____
de Belp (Geneve) _____ domicilié à Payerne (Religion:) protestant
né le trente un mars _____ mil huit cent huitante deux —
Inscrit au présent registre le treize mai _____ mil huit cent
huitante deux — sur la déclaration de Jenny Cherbuin - Brossy sage-
femme de Payerne y domiciliée. _____

Confirmé après lecture faite:

J. Cherbuin

L'officier de l'état civil:

Communiqué à l'officier de l'état civil de Belp.

L. J. Ropin

N^o 42
Binggeli Verena
Rosina

Le vingt trois joi _____ mil huit cent quatre vingt
deux _____ à une _____ heure du jour _____ midi est décédé
à Payerne, Grande Rue N^o 6 _____
de fièvre purpurale _____ selon _____ certificat médical,
Binggeli Verena Rosina _____ (Profession:) _____ fille
de Deschbach Rudolf _____ et de Maria Lüpold _____
(Etat civil:) mariée à Binggeli Jean _____
de Wählern (Bene) - domiciliée à Payerne (Religion:) protestante
né le onze Février _____ mil huit cent cinquante un _____
Inscrit au présent registre le vingt cinq joi _____ mil huit cent
quatre vingt deux sur la déclaration du mari de la défunte, Jean
(D) Binggeli. _____

Confirmé après lecture faite:

Jean Binggeli

L'officier de l'état civil:

Communiqué à l'officier de l'état civil de
Wählern à Schwarzenburg

Le gouverneur Requin

N^o 43
Aug Jean

Le quatorze juin _____ mil huit cent quatre vingt
deux _____ à six _____ heures du matin _____ midi est décédé
à Payerne Grande Rue N^o 36 _____
de hémorrhagie cérébrale _____ selon _____ certificat médical,
Aug Jean _____ (Profession:) condomist, fils
de Aug, Conrad, _____ et de Mathelaine née Herzog _____
(Etat civil:) veuf de Julie Marianne née Hermann _____
de Salen (Churgoré) _____ domicilié à Payerne _____ (Religion:) protestant
né le ? avril _____ mil huit cent onze _____
Inscrit au présent registre le seize juin _____ mil huit cent
quatre vingt deux sur la déclaration de Emile Maeder, gendre du
défunt, boucher, d'Oberried, domicilié à Payerne _____

Confirmé après lecture faite:

Emile Maeder

L'officier de l'état civil:

Communiqué à l'officier de l'état civil
de Steckborn

Julien Substitut

^{N° 44}
Bel Isaac Daniel

Le vingt sept juin _____ mil huit cent quatre vingt
deux _____ à deux _____ heure ~~du~~ matin _____ ~~midi~~ est décédé

à Payerne Avenue de la Gare N° 54

de Spasme de l'estomac _____ selon _____ certificat médical,

Bel Isaac Daniel _____ (Profession:) hôtelier _____ fils

de Bel Jacob _____ et de Agathe née Langin _____

(Etat civil:) marié à Marguerite Sophie née Mayor _____

de Payerne _____ domicilié à Payerne _____ (Religion:) protestante

né le neuf janvier _____ mil huit cent seize _____

Inscrit au présent registre le vingt huit juin _____ mil huit cent
quatre vingt deux sur la déclaration de Mari Cornuz, Sage femme

de Sutz domiciliée à Payerne _____

Confirmé après lecture faite:

M^{me} Cornuz S^ge - fem

L'officier de l'état civil:

Jules Comte Subert

^{N° 45}
Hugli Amélie

Le vingt six juin _____ mil huit cent quatre vingt
deux _____ à minuit _____ heure _____ ~~midi~~ est décédé

à Payerne Rue de l'Hôpital N° 73

de phthisie pulmonaire _____ selon _____ certificat médical,

Hugli Amélie _____ (Profession:) _____ fille

de Hugli Jean Pierre _____ et de Marguerite née Jan _____

(Etat civil:) célibataire _____

de Sedorf (Bern) _____ domiciliée à Payerne _____ (Religion:) protestante

né le onze mai _____ mil huit cent soixante cinq _____

Inscrit au présent registre le vingt huit juin _____ mil huit cent
quatre vingt deux sur la déclaration d'Anna Hugli, Sœur de la
défunte _____

Confirmé après lecture faite:

Anna Hugli

L'officier de l'état civil:

communiqué à l'officier de l'état civil
de Sedorf

Jules Comte Subert

N° 46
Grandjean David
Frédéric.

Le premier Juillet _____ mil huit cent quatre vingt
deux _____ à onze _____ heures du jour _____ midi est décédé
à Payerne, rue des moulines n° 33, Infirmerie de la Broye
de myélite et paraplégie, selon _____ certificat médical,
Grandjean David Frédéric _____ (Profession:) vigneron, fils _____
de Grandjean Jonas Samuel _____ et de Joséphine née Ferronet _____
(Etat civil:) veuf de Louise née Bougli _____
de Bellerive _____ domicilié à Galavaux (Religion:) protestant
né le trois Octobre _____ mil huit cent dix neuf _____
Inscrit au présent registre le trois Juillet _____ mil huit cent
quatre vingt deux _____ sur la déclaration de Nicollier Samuel infirmier
d'Oleyres domicilié à Payerne _____

Confirmé après lecture faite:

Samuel Nicollier

L'officier de l'état civil:

Communiqué à l'officier de l'état
civil de Constantine.

S. J. Rapin

N° 47
Savary Gustave
Albert

Le quatre Juillet _____ mil huit cent quatre vingt
deux _____ à cinq _____ heures du matin _____ midi est décédé
à Vers chez Savary rue Payerne n° 37 _____
de asphyxie des nouveaux nés _____ selon _____ certificat médical,
Savary Gustave Albert _____ (Profession:) fils légitime _____
de Savary Samuel Frédéric _____ et de Jenny née Rapin _____
(Etat civil:) célibataire _____
de Payerne _____ domicilié à Vers chez Savary (Religion:) protestant
né le premier Juillet _____ mil huit cent quatre vingt deux _____
Inscrit au présent registre le six Juillet _____ mil huit cent
quatre vingt deux _____ sur la déclaration du père du défunt Savary Samuel
Frédéric _____

Confirmé après lecture faite:

Savary Rapin

L'officier de l'état civil:

S. J. Rapin

N° 48
Pisler Marie Louise

Le cinq Juillet _____ mil huit cent quatre vingt
deux _____ à cinq _____ heures du matin _____ midi est décédé e
à Payerne, en Glatigny N° 12 _____
de phtisie pulmonaire _____ selon certificat médical,
Pisler née Favel Marie Louise (Profession:) _____ fille
de Favel Daniel _____ et de Marguerite Louise Savary
(Etat civil:) mariée à Charles Benjamin Pisler _____
de Rances _____ domiciliée à Payerne (Religion:) protestante
née le huit Décembre _____ mil cent cent trente six _____
Inscrit au présent registre le six Juillet _____ mil huit cent
quatre vingt deux sur la déclaration du mari de la défunte Pisler
Charles Benjamin. _____

Confirmé après lecture faite:

Charles Pisler

L'officier de l'état civil:

Communiqué à l'officier de l'état civil
de Sables.

L. J. Ropin

N° 49
Meyer Marie Louise

Le sept Juillet _____ mil huit cent quatre vingt
deux _____ à dix _____ heures du matin _____ midi est décédé e
à Payerne, Grande Rue N° 53 _____
de traumatisme pendant l'accouchement selon certificat médical,
Meyer Marie Louise (Profession:) fille légitime _____
de Meyer Charles Edouard dit Philippe et de Fanny née Butten _____
(Etat civil:) célibataire _____
de Gross-Hochstetten (Bene) domiciliée à Payerne (Religion:) protestante
née le cinq Juillet _____ mil huit cent quatre vingt deux _____
Inscrit au présent registre le huit Juillet _____ mil huit cent
quatre vingt deux sur la déclaration du père de la défunte, Meyer
Charles Edouard dit Philippe. _____

Confirmé après lecture faite:

Philippe Meyer Butten

L'officier de l'état civil:

Communiqué à l'officier de l'état civil
à Hochstetten.

L. J. Ropin

N° 50
Liandet Louis

Le huit juillet _____ mil huit cent quatre vingt
deux _____ à neuf _____ heures du matin _____ midi est décédé
à Payenne rue de Lausanne N° 68
de faiblesse constitutionnelle (né avant terme) foetus de 8 mois selon certificat médical,
Liandet Louis _____ (Profession:) _____ fils légitime
de Liandet Charles _____ et de Elise Marie Tomini _____
(Etat civil:) cilibataire _____
de Montpreveyres _____ domicilié à Payenne _____ (Religion:) _____
né le sept juillet _____ mil huit cent huitante deux _____
Inscrit au présent registre le dix juillet _____ mil huit cent
huitante deux sur la déclaration du père du défunt Liandet
Charles _____

Confirmé après lecture faite:

Ch. Liandet Tomini

L'officier de l'état civil:

Communiqué à l'officier de l'état civil
de Corcelles le Fort

L. J. Rabin

N° 51
Jaccoud Ernest Constant

✠ approuvé le surcharge
du mot "juillet".
Julesoomt, substit

Le vingt juillet ✠ _____ mil huit cent quatre-vingt
deux _____ à trois _____ heures du soir _____ midi est décédé
à Payenne, au Faux Chemin de la Jaro N° 52
de bronchite _____ Selon _____ certificat médical,
Jaccoud Ernest Constant _____ (Profession:) _____ fils
de Jaccoud Louis Daniel Charpentier, et de Rosalie Graf _____
(Etat civil:) cilibataire _____
de Puidoux _____ domicilié à Payenne _____ (Religion:) protestante
né le vingt un mai _____ mil huit cent quatre vingt deux _____
Inscrit au présent registre le vingt un juillet _____ mil huit cent
quatre vingt deux sur la déclaration du père du défunt Jaccoud Louis
Daniel _____

Confirmé après lecture faite:

Louis Jaccoud Graf

L'officier de l'état civil:

Communiqué à l'officier de l'état civil
de St Saphorin

Julesoomt, substit

N° 52
Rossier Clara

Le vingt quatre Juillet _____ mil huit cent quatre vingt
deux _____ à huit _____ heures du soir _____ midi est décédé
à Payerne, Grande rue n° 35 _____
de entérite des petits enfants _____ selon certificat médical,
Rossier Clara _____ (Profession:) fille légitime
de Rossier Charles Henri, charpentier de Elise née Ochs _____
(Etat civil:) célibataire _____
de Villarzel _____ domiciliée à Payerne _____ (Religion:) protestante
né le huit Juillet _____ mil huit cent quatre vingt deux -
Inscrit au présent registre le vingt six Juillet _____ mil huit cent
quatre vingt deux sur la déclaration Elise Rossier née Ochs mère de
la défunte . _____

Confirmé après lecture faite:

Elise Rossier

L'officier de l'état civil:

Communiqué à l'officier de l'état civil
de Villarzel

L. Joaquin Rapin

N° 53
Bossy Benjamin
Salomon

Le vingt neuf Juillet _____ mil huit cent quatre vingt
deux _____ à dix _____ heures du matin _____ midi est décédé
à Payerne, en Quary n° 37 _____
de l'icardite _____ selon certificat médical,
Bossy Benjamin Salomon _____ (Profession:) agriculteur, fils
de Bossy Benjamin _____ et de Marianne née Jeanneret _____
(Etat civil:) marié à Marianne née Jeanneret _____
de Payerne _____ domicilié à Payerne _____ (Religion:) protestant
né le vingt quatre Décembre mil huit cent onze _____
Inscrit au présent registre le trente un Juillet _____ mil huit cent
quatre vingt deux sur la déclaration de Louise Baux née Jeannot
petite fille du défunt, domiciliée à Yverat. _____

Confirmé après lecture faite:

Louise Baux

L'officier de l'état civil:

L. Joaquin Rapin

N° 54
Tittel Jean Pierre

Le dix août _____ mil huit cent quatre vingt
deux _____ à une _____ heure du matin _____ ~~midi~~ est décédé
à Payerne à l'Infirmerie de la Broye _____
de néphrite chronique _____ selon _____ certificat médical,
Tittel Jean Pierre _____ (Profession:) agriculteur, fils _____
de Tittel François Louis _____ et de Susanna née Dufour _____
(Etat civil:) épouse de Franquette née Morel _____
de Seigneux _____ domicilié à Seigneux _____ (Religion:) protestant
né le deux novembre _____ mil huit cent trente _____
Inscrit au présent registre le onze août _____ mil huit cent
huitante deux sur la déclaration de Samuel Nicollier, infirmier
d'Oleyres domicilié à Payerne _____

Confirmé après lecture faite:

Samuel Nicollier

L'officier de l'état civil:

Communiqué à l'officier de l'état civil de
Villarsel

Julien Comte Subatitot

N° 55
Durussel Sophie
Louise

Le treize août _____ mil huit cent quatre vingt
deux _____ à une _____ heure du matin _____ ~~midi~~ est décédé
à Payerne, à l'Infirmerie de la Broye, rue des poullins N° 33
de néphrite _____ selon _____ certificat médical,
Durussel Sophie Louise _____ (Profession:) _____ fille
de ~~Seigneux~~ Durussel Jacques Louis et de Louise née Dufour _____
(Etat civil:) célibataire _____
de Seigneux _____ domicilié à Payerne _____ (Religion:) protestante
née le quatorze Décembre _____ mil huit cent cinquante sept _____
Inscrit au présent registre le quatorze août _____ mil huit cent
quatre vingt deux sur la déclaration de Nicollier Jeannette, infirmière
d'Oleyres domiciliée à Payerne _____

Confirmé après lecture faite:

Julie Nicollier

L'officier de l'état civil:

Communiqué à l'officier de l'état civil
de Villarsel

S. J. Gauthier Rapsin

approuvé la radiation du mot
Seigneux à la 6^e ligne ci contre
S. J. Gauthier Rapsin

N^o 56
Savary Henri
Oscar

Le dix neuf août _____ mil huit cent quatre vingt
deux _____ à huit heures _____ du matin ~~midi~~ est décédé
à Payerne, rue de Lausanne 11ⁿ 82 _____
de méningite haematomique _____ selon certificat médical,
Savary Henri Oscar _____ (Profession:) _____ fils légitime
de Auguste Frédéric Savary _____ et de Antoinette Duboux _____
(Etat civil:) célibataire _____
de Payerne _____ domicilié à Payerne _____ (Religion:) protestant
né le vingt quatre Février _____ mil huit cent septante huit _____
Inscrit au présent registre le vingt un août _____ mil huit cent
quatre vingt deux sur la déclaration du père du défunt Savary Auguste
Frédéric _____

Confirmé après lecture faite:

Savary-Duboux

L'officier de l'état civil:

J. J. J. J. J.
J. J. J. J. J.

+ N^o 57
Comte César Benja-
min Constant.

Le dix neuf août _____ mil huit cent quatre
vingt deux _____ à six _____ heures du soir _____ ~~midi~~ est décédé
à Payerne, rue de Lausanne 11ⁿ 68 _____
de suicide par pendaison _____ selon certificat médical,
Comte César Benjamin Constant (Profession:) journaliste, fils
de Comte Samuel François _____ et de Isabelle Charlotte Civas _____
(Etat civil:) marié à Jeannette Elisa née Fivas _____
de Payerne _____ domicilié à Payerne _____ (Religion:) protestant
né le dix huit avril _____ mil huit cent quarante sept _____
Inscrit au présent registre le vingt deux août _____ mil huit cent
quatre vingt deux sur la déclaration du fils du défunt Comte Constant
de Payerne y domicilié _____

Confirmé après lecture faite:

Constant Comte

L'officier de l'état civil:

J. J. J. J. J.
J. J. J. J. J.

N° 58

Garoni Emile
Charles.

Le vingt neuf août _____ mil huit cent quatre vingt
deux _____ à huit _____ heures du soir _____ ~~midi~~ est décédé
à Payerne, à la Blancherie N° 32 _____
de dérangement gastrique _____ selon certificat médical,
Garoni Emile Charles _____ (Profession:) fils légitime _____
de Garoni Louis, employé au chemin de fer de Anne Françoise Jeanson _____
(Etat civil:) célibataire _____
de Bioglio - Beride (Fessin) domicilié à Payerne _____ (Religion:) catholique
né le cinq Juillet _____ mil huit cent quatre vingt deux
Inscrit au présent registre le trente un août _____ mil huit cent
quatre vingt deux _____ sur la déclaration du père Garoni Louis domici:
lié à Payerne. _____

Confirmé après lecture faite:

Garoni Louis

Communiqué à l'officier de l'état civil
de Bioglio - Beride

L'officier de l'état civil:

S. J. Rapin

N° 59

Savary Louis Albert

Le trente août _____ mil huit cent quatre vingt
deux _____ à cinq _____ heures et demie du soir _____ ~~midi~~ est décédé
à Payerne, rue des Deux Tours N° 94 _____
de muguet _____ selon certificat médical,
Savary Louis Albert _____ (Profession:) _____ fils légitime _____
de Savary Auguste, charpentier et de Julie Louise Delacour _____
(Etat civil:) célibataire _____
de Payerne _____ domicilié à Payerne _____ (Religion:) protestant
né le dix neuf Juin _____ mil huit cent huitante deux _____
Inscrit au présent registre le premier Septembre _____ mil huit cent
huitante deux _____ sur la déclaration de la mère du défunt, Savary
Julie Louise de Payerne y domiciliée. _____

Confirmé après lecture faite:

Louise Savary Delacour

L'officier de l'état civil:

S. J. Rapin

(enseveli à Eugy, (Fribourg))

N° 60.
Schenk Louise

Le cinq Septembre _____ mil huit cent huitante
deux _____ à neuf _____ heures du matin _____ midi est décédé e
à Payerne, à l'Infirmerie de la Broye, rue des Jouvains n° 33 _____
de eclampsie puerpérale _____ selon certificat médical,
Schenk Louise _____ (Profession:) cigareuse, fille _____
de Jomini François Daniel _____ et de Marguerite Louise née Jayer,
(Etat civil:) mariée à François Schenk _____
de Signau (Berne) _____ domiciliée à Payerne _____ (Religion:) protestante
né le treize Juillet _____ mil huit cent cinquante huit _____
Inscrit au présent registre le six Septembre _____ mil huit cent
huitante deux sur la déclaration de Charles Joller, Boche de Payerne
Directeur de l'Infirmerie de la Broye. _____

~~Confirmé après lecture faite:~~

annoncé par écrit.

L'officier de l'état civil:

Communiqué à l'officier de l'état civil
de Signau.

S. J. Joller
Rapin

N° 61
+ Kratinger François
Joseph.

Le douze Septembre _____ mil huit cent quatre vingt
deux _____ à huit _____ heures du soir _____ midi est décédé _____
à Payerne, Grande Rue n° 59 _____
de broncho pneumonie chronique _____ selon certificat médical,
Kratinger François Joseph _____ (Profession:) entrepreneur, fils _____
de Kratinger (Joseph) Rodolphe et de Catherine Christine née Wäber
(Etat civil:) marié à Louise Plumettaz née Bossy _____
de Didingen (Fribourg) domicilié à Payerne _____ (Religion:) catholique
né le _____ ? mil huit cent quarante trois _____
Inscrit au présent registre le quinze Septembre _____ mil huit cent
quatre vingt deux sur la déclaration de Paul Plumettaz fils de la
femme du défunt. _____

Confirmé après lecture faite:

Paul Plumettaz

L'officier de l'état civil:

Communiqué à l'officier de l'état civil de
Didingen

S. J. Joller
Rapin

N° 62
Crisinel Constance

Le vingt septembre mil huit cent quatre vingt deux à deux heures et demie du soir ~~midi~~ est décédée

à Payerne au Moulin à Tijons N° 31

de néphrite aiguë selon certificat médical,

Crisinel Constance (Profession:) filles

de Crisinel Daniel Frédéric, menuisier, et de Lydie née Saquet

(Etat civil:) célibataire

de Genexy domiciliée à Payerne (Religion:) protestante

née le vingt huit avril mil huit cent huitante-deux

Inscrit au présent registre le vingt deux septembre mil huit cent huitante deux sur la déclaration du père de la défunte Crisinel Daniel Frédéric.

Confirmé après lecture faite:

F. Crisinel Saquet

L'officier de l'état civil:

Jules Comte Substitut

communiqué à l'officier de l'état civil de Genexy

N° 63
Hermann Lia Marie

Le vingt huit Septembre mil huit cent quatre vingt deux à douze heures midi est décédée

à Payerne, rue de l'Hôpital N° 88

de croup selon certificat médical,

Hermann Lia Marie (Profession:) filles légitime

de Hermann Auguste François et de Julie née Ochs

(Etat civil:) Célibataire

de Payerne domiciliée à Payerne (Religion:) protestante

née le vingt quatre août mil huit cent septante neuf

Inscrit au présent registre le trente Septembre mil huit cent quatre vingt deux sur la déclaration du père de la défunte Her: mann Auguste François.

Confirmé après lecture faite:

M. Hermann

L'officier de l'état civil:

L. Gauthier Lepin

N° 64
 Plumettaz Marguerite

Le vingt neuf Septembre _____ mil huit cent quatre vingt
 deux _____ à trois _____ heures du soir _____ midi est décédé
 à Payerne, Grande Rue N° 50 _____
 de croup _____ selon _____ certificat médical,
 Plumettaz Marguerite _____ (Profession:) _____ fille légitime _____
 de Plumettaz Paul, peintre _____ et de Louise Amélie Jomini _____
 (Etat civil:) _____ célibataire _____
 de Payerne _____ domiciliée à Payerne _____ (Religion:) _____ protestante
 née le vingt neuf Novembre _____ mil huit cent huitante _____
 Inscrit au présent registre le trente Septembre _____ mil huit cent
 quatre vingt deux sur la déclaration du père de la défunte, Plumettaz
 Paul.

Confirmé après lecture faite:

Paul Plumettaz

L'officier de l'état civil:

L. Guatier Ropin

N° 65
 Generraud Louis
 Paul

Le deux octobre _____ mil huit cent quatre vingt
 deux _____ à huit _____ heures du matin _____ midi est décédé
 à Payerne, Rue de la Cuillerie N° 20 _____
 de croup _____ selon _____ certificat médical,
 Generraud Louis Paul _____ (Profession:) _____ fils
 de Generraud, Alphonse, aiguilleur, et de Marie Adélaïde née Herdon
 (Etat civil:) _____ célibataire _____
 de Chatomaye (Tribourg) _____ domicilié à Payerne _____ (Religion:) _____ catholique
 né le vingt quatre Janvier _____ mil huit cent septante neuf _____
 Inscrit au présent registre le trois octobre _____ mil huit cent
 quatre vingt deux sur la déclaration du père du défunt Generraud
 Alphonse.

Confirmé après lecture faite:

Generraud Alphonse

L'officier de l'état civil:

communiqué à l'officier de l'état civil
 de Chatomaye

Jules comte Subitot

N° 66
 Gomini Marie
 Anna

Le dix neuf Octobre _____ mil huit cent quatre vingt
 deux _____ à cinq _____ heures et demie du soir ~~midi~~ est décédée
 à Payerne, Grande Rue N° 13 _____
 de affection organique du cœur _____ selon _____ certificat médical,
 Gomini Marie Anna _____ (Profession:) journalière fille
 de Siegenthaler Christian _____ et de Joséphine Bieri _____
 (Etat civil:) mariée à Gomini Henri Daniel _____
 de Payerne _____ domiciliée à Payerne _____ (Religion:) protestante
 née le vingt octobre _____ mil huit cent quarante un _____
 Inscrit au présent registre le vingt un Octobre _____ mil huit cent
 quatre vingt deux sur la déclaration du mari de la défunte, Gomini
 Henri Daniel de et à Payerne _____

Confirmé après lecture faite:

Gomini Henri

L'officier de l'état civil:

S. J. Garret Ropin

N° 67
 Laccard Jules

Le vingt un octobre _____ mil huit cent quatre vingt
 deux _____ à huit _____ heures du matin _____ ~~midi~~ est décédé _____
 à Payerne Rue des Blanchisseuses N° 5 _____
 de phthisie pulmonaire _____ selon _____ certificat médical,
 Laccard Jules _____ (Profession:) boucher _____ fils
 de Laccard Louis _____ et de Cécile née Chéronat _____
 (Etat civil:) veuf de Rosine née Cornu _____
 de St. Croix _____ domicilié à Payerne _____ (Religion:) protestante
 né le _____ âgé d'environ quarante _____ ~~mil deux~~ cent ans _____
 Inscrit au présent registre le deux novembre _____ mil huit cent
 quatre vingt deux sur la déclaration de Adèle Rosset née Laccard, de Sonay
 domiciliée à Payerne Sœur du défunt. _____

Confirmé après lecture faite:

+

+ Adèle Rosset

Communiqué à l'officier de l'état civil de St. Croix

L'officier de l'état civil:

Jules Comte Subat

n° 68
Meyer Jules
Frédéric

Le quatre novembre _____ mil huit cent quatre vingt
deux _____ à sept _____ heures du matin _____ midi est décédé
à Payerne, rue Favre n° 52 _____
de tumeur cérébrale _____ selon _____ certificat médical,
Meyer Jules Frédéric _____ (Profession:) _____ fils _____
de Meyer Alfred, journalier et de Elisabeth Krayenbuhl _____
(Etat civil:) célibataire _____
de Ulmiz (Tribourg) domicilié à Payerne (Religion:) protestant
né le vingt Juin _____ mil huit cent septante un _____
Inscrit au présent registre le six novembre _____ mil huit cent
quatre vingt deux sur la déclaration du père du défunt, Meyer
Alfred, d'Ulmiz domicilié à Payerne. _____

Confirmé après lecture faite:

Alfred Meyer

L'officier de l'état civil:

Communiqué à l'officier de l'état civil de
Bichselan

L. Guatier Rapin

n° 69
Rapin Hélène

Le dix novembre _____ mil huit cent quatre vingt-
deux _____ à trois _____ heures du soir _____ midi est décédé e
à Payerne, rue d'Yverdon n° 12 _____
de faiblesse de constitution (née avant terme) selon _____ certificat médical,
Rapin Hélène _____ (Profession:) fille légitime
de Rapin Frédéric, agriculteur et de Ursule née Estoppey _____
(Etat civil:) Célibataire _____
de Payerne _____ domicilié e à Payerne (Religion:) protestante
née le six novembre _____ mil huit cent huitante deux _____
Inscrit au présent registre le treize novembre _____ mil huit cent
quatre vingt deux sur la déclaration du père de la défunte, Rapin
Frédéric _____

Confirmé après lecture faite:

Lutz Rapin Estoppey

L'officier de l'état civil:

L. Guatier Rapin

N° 70
Tomini Marie Sara

Le dix neuf novembre _____ mil huit cent quatre vingt
deux _____ à deux _____ heures du soir _____ ~~midi~~ est décédé
à Payerne à la Toklan n° 55 _____
de alcoolisme _____ selon _____ certificat médical,
Tomini Marie Sara (Profession:) _____ fille
de Savaux Léon _____ et de Susanne Louise née Ney _____
(Etat civil:) mariée à Rodolphe Tomini _____
de Payerne _____ domiciliée à Payerne (Religion:) protestante
né le vingt cinq mars _____ mil huit cent vingt sept _____
Inscrit au présent registre le vingt un novembre _____ mil huit cent
quatre vingt deux _____ sur la déclaration de Isaac Ney, de Payerne y domi-
cilié, oncle maternel de la défunte _____

Confirmé après lecture faite:

Isaac Ney

L'officier de l'état civil:

Jules Comte Subst

N° 71
Béguin Jean
Abram Louis

Le vingt quatre novembre _____ mil huit cent quatre vingt
deux _____ à cinq _____ heures du soir _____ ~~midi~~ est décédé
à Payerne, rue de Lausanne n° 80 _____
de cancer de l'estomac _____ selon _____ certificat médical,
Béguin Jean Abram Louis (Profession:) gendarme, fils
de Béguin Jean François Abram — et de Françoise Marie Jeanne Schneckberg
(Etat civil:) marié à Marie Sabine Jégroz née Guarpelin _____
de Saint Léger _____ domicilié à Payerne (Religion:) protestant
né le ? _____ mil huit cent quatorze _____
Inscrit au présent registre le vingt cinq novembre _____ mil huit cent
quatre vingt deux _____ sur la déclaration d'Elisa Comte sage femme de
Payerne y domiciliée qui était présente au décès. _____

Confirmé après lecture faite:

Elisa Comte

L'officier de l'état civil:

S. J. J. Chapin

Communiqué à l'officier de l'état civil de
St Léger.

N^o 72
 Seance yvare
 Jean François.

Le trente Novembre _____ mil huit cent quatre vingt
deux _____ à six _____ heures du matin _____ midi est décédé
 à Payenne, rue de l'Hôpital N^o 83 _____
 de phthisie pulmonaire _____ selon _____ certificat médical,
Seance yvare Jean François (Profession:) ouvrier en tabac, fils
 de Seance Jean _____ et de Jaqueline Colbert _____
 (Etat civil:) celibataire, originaire _____
 de Lyon (France) _____ domicilié à Payenne (Religion:) catholique
 né le vingt huit yvare _____ mil huit cent vingt neuf _____
 Inscrit au présent registre le premier Décembre _____ mil huit cent
quatre vingt deux sur la déclaration de Yvianne Quinche sage-
femme de Dombresson domiciliée à Payenne. _____

Confirmé après lecture faite:

Marianne Quinche

L'officier de l'état civil:

L. yvonne Rapin

N^o 73
 Ferrin Augusta

Le premier Décembre _____ mil huit cent quatre vingt
deux _____ à huit _____ heures du matin _____ midi est décédé e
 à Payenne, rue de Sansanne N^o 96 _____
 de dérangement gastrique _____ selon _____ certificat médical,
Ferrin Augusta (Profession:) fille légitime _____
 de Ferrin Louis, maréchal _____ et de Marie Louise Rapin _____
 (Etat civil:) celibataire _____
 de Payenne _____ domiciliée à Payenne (Religion:) protestante
 née le trente Septembre _____ mil huit cent quatre vingt deux _____
 Inscrit au présent registre le deux Décembre _____ mil huit cent
quatre vingt deux sur la déclaration du père de la défunte Ferrin
Louis. _____

Confirmé après lecture faite:

Ferrin maréchal

L'officier de l'état civil:

L. yvonne Rapin

N° 74
Doudin Rosa

Le treize Décembre mil huit cent huitante
deux à deux heures du matin midi est décédé
à Payerne, Grande Rue N° 35
de faiblesse selon certificat médical,
Doudin Rosa (Profession:) fille légitime
de Doudin Daniel, journalier et de Caroline Seuenberger
(Etat civil:) célibataire
de Payerne domicilié à Payerne (Religion:)
née le dix Décembre mil huit cent huitante-deux
Inscrit au présent registre le quatorze Décembre mil huit cent
huitante deux sur la déclaration des père de la défunte Doudin
Daniel.

Confirmé après lecture faite:

Daniel Doudin

L'officier de l'état civil:

L. Joakim Rapin

N° 75
Doudin Isaac
Abram.

Le quinze Décembre mil huit cent quatre vingt
deux à huit heures du soir midi est décédé
au Pont Neuf rière Payerne
de affection organique du cœur selon certificat médical,
Doudin Isaac Abram (Profession:) agriculteur fils
de Doudin David et de Lydie Gentil
(Etat civil:) veuf de Jeanne Louise Jaquemot
de Payerne domicilié au Pont Neuf, Payerne (Religion:) protestant
né le premier Octobre mil huit cent quatorze
Inscrit au présent registre le dix sept Décembre mil huit cent
quatre vingt deux sur la déclaration du fils du défunt Doudin
Emile

Confirmé après lecture faite:

Emile Doudin

L'officier de l'état civil:

L. Joakim Rapin

N° 76
Battaini Julie

Le vingt quatre décembre _____ mil huit cent quatre vingt
deux _____ à quatre _____ heure du soir _____ midi est décédée
à Payerne Rue du Chemin Neuf N° 11 _____
de méningite _____ selon _____ certificat médical,
Battaini Julie _____ (Profession) _____ fille
de Oudin, Henriette Mag. ~~et de~~ de laine _____
(Etat civil:) épouse de Battaini, César Joseph, _____
de Lucerne, province de Côme (Italie) domicilié à Payerne _____ (Religion:) protestante
né le sept mai _____ mil huit cent quarante neuf _____
Inscrit au présent registre le vingt six décembre _____ mil huit cent
quatre vingt deux _____ sur la déclaration de Battaini, César Joseph, époux de
la défunte. _____

Confirmé après lecture faite:

César Battaini

L'officier de l'état civil:

Communié à _____
la Chancellerie d'état.

Julien Remplaçant

N° 77
Cherbuin mort-né

Le vingt huit décembre _____ mil huit cent quatre
vingt deux _____ à une _____ heure du matin _____ midi est décédé
à mort-né, à Payerne, rue de la Tuilerie N° 40 _____
de né avant terme _____ selon _____ certificat médical,
Cherbuin _____ (Profession:) fils légitime _____
de Cherbuin Louis, agriculteur et de Marguerite Adélaïde née Scherster
(Etat civil:) _____
de Payerne _____ domicilié à Payerne _____ (Religion:) _____
né le _____ mil _____ cent _____
Inscrit au présent registre le trente décembre _____ mil huit cent
quatre vingt deux _____ sur la déclaration du père du défunt Cherbuin
Louis. _____

Confirmé après lecture faite:

Louis Cherbuin

L'officier de l'état civil:

L. Jaquet Rapin

N° _____

Le Numéro 22 à la page 351 est celui de ~~mil huit cent~~ la dernière inscription à faite dans ~~l'année~~ l'année 1882. Les ~~midi est décédé~~ à deux doubles du présent registre sont conformes. —

de ce que nous certifions _____ certificat médical,

L'officier de l'état civil de Payerne (Profession:) *L. J. Rapin*

de Payerne le premier Janvier ~~et de~~ mil huit cent quatrevingt trois

(Etat civil:) _____

de _____ domicilié à _____ (Religion:) _____

né le _____ mil _____ cent

Inscrit au présent registre le Un double a été remis le deux Janvier mil huit cent

quatrevingt trois sur la déclaration à l'autorité Cantonale en exécution

de l'article 2 de la loi. — L'officier de l'état civil de Payerne

Confirmé après lecture faite: *L. J. Rapin*

Payerne le deux Janvier mil huit cent quatrevingt trois



L'officier de l'état civil:

N° _____

Le _____ mil huit cent _____

à _____ heure _____ midi est décédé

à _____

de _____ certificat médical,

(Profession:) _____

de _____ et de _____

(Etat civil:) _____

de _____ domicilié à _____ (Religion:) _____

né le _____ mil _____ cent

Inscrit au présent registre le _____ mil huit cent

_____ sur la déclaration _____

Confirmé après lecture faite:

L'officier de l'état civil:

n° 1
 M^{me} Susanne Elise

Le six Janvier _____ mil huit cent quatre vingt
 trois _____ à six _____ heures du soir _____ midi est décédée
 à Payenne, rue de la Truilerie n° 17 _____
 de myélite rachidienne _____ selon _____ certificat médical,
 M^{me} Susanne Elise _____ (Profession:) ancienne institutrice, fille
 de M^{me} Benoît _____ et de Charlotte Huguenin _____
 (Etat civil:) célibataire _____
 de La Sagne et des Sauts, ^{ancien hôtel} domiciliée à Payenne — (Religion:) protestante
 née le neuf août _____ mil huit cent douze _____
 Inscrit au présent registre le huit Janvier _____ mil huit cent
 quatre vingt trois — sur la déclaration de Adolphe Doudin de Payenne
 y domicilié, petit neveu de la défunte.

Confirmé après lecture faite:

Moudin

L'officier de l'état civil:

Communiqué aux officiers de l'état civil de
 La Sagne et des Sauts.

S. J. Rapin

n° 2
 Bonny Charles Henri

+

Le dix sept Janvier _____ mil huit cent quatre vingt
 trois _____ à huit _____ heures du soir _____ midi est décédé —
 à Lorges rive Payenne n° 55 _____
 de pneumonie aiguë _____ selon _____ certificat médical,
 Bonny Charles Henri _____ (Profession:) agriculteur, fils —
 de Bonny Jean David Henri et de Sophie Judith ne Combremont
 (Etat civil:) célibataire _____
 de Chereux _____ domicilié à Lorges _____ (Religion:) protestante
 né le deux novembre _____ mil huit cent quarante _____
 Inscrit au présent registre le dix neuf Janvier _____ mil huit cent
 quatre vingt trois sur la déclaration de Louise ne Jomin femme de
 François Louis Savory, de Payenne domicilié à Lorges, dans la
 maison duquel le décès a eu lieu.

Confirmé après lecture faite:

Louis Savory Jomin

L'officier de l'état civil:

Communiqué à l'officier de l'état civil
 de Grandcour

J. Remph

N° 3
Boeuf Jeanne Louise

Le dix sept janvier _____ mil huit cent quatre vingt
trois _____ à minuit _____ heure _____ ~~midi~~ est décédé e
à Payerne en Gruyère N° 39 _____
de rhumatisme poli-articulaire aigu _____ selon certificat médical,
Boeuf Jeanne Louise _____ (Profession:) _____ fille
de Boeuf Jean Friedrich _____ et de Louise née Dubois _____
(Etat civil:) célibataire _____
de Marnand _____ domiciliée à Payerne _____ (Religion:) protestante
née le neuf novembre _____ mil huit cent trente six
Inscrit au présent registre le vingt janvier _____ mil huit cent
quatre vingt trois sur la déclaration de Elia Conte Sage femme de Payerne
domiciliée _____

Confirmé après lecture faite:

Elia Conte Sage fem.

L'officier de l'état civil:

Communié à l'officier de l'Etat civil
de Payerne

Jules Comte Remy

N° 4
Maret Gottfried
Emanuel

Le dix neuf janvier _____ mil huit cent quatre vingt
trois _____ à huit _____ heures du matin _____ ~~est~~ est décédé
à Payerne, Rue de la Guillière N° 39 _____
de Squirrhé de l'oesophage _____ selon certificat médical,
Maret Gottfried Emanuel _____ (Profession:) docteur-vétérinaire, fils
de Maret, Abram _____ et de Catherine Hämerly _____
(Etat civil:) veuf de Madeleine née Maret _____
de Payerne _____ domicilié à Payerne _____ (Religion:) protestante
né le vingt un janvier _____ mil sept cent nouante huit _____
Inscrit au présent registre le vingt janvier _____ mil huit cent
quatre vingt trois sur la déclaration de Marianne Guinche, Sage
femme de Dombresson, domiciliée à Payerne _____

Confirmé après lecture faite:

Marianne Guinche

L'officier de l'état civil:

Jules Comte Remy

B

N^o 5
Corbar Paul
Jean.

Le premier Février _____ mil huit cent quatre vingt
trois _____ à quatre heures du matin _____ midi est décédé
à Payerne, Grande Rue N^o 30 _____
de broncho pneumonie aigüe selon _____ certificat médical,
Corbar Paul Jean _____ (Profession:) fils légitime _____
de Corbar Jules Emile, relieur _____ et de Louise Rosine Chanson _____
(Etat civil:) célibataire _____
de Jeant sur Sausanne domicilié à Payerne (Religion:) protestant
né le quatre Février _____ mil huit cent quatre vingt deux _____
Inscrit au présent registre le deux Février _____ mil huit cent
quatre vingt trois _____ sur la déclaration du père du défunt Jules Emile
Corbar domicilié à Payerne.

Confirmé après lecture faite:

Emile Corbar

L'officier de l'état civil:

Communiqué à l'officier de l'état civil de
Romanel

S. J. Rapin

N^o 6
Doudin Samuel
Frédéric

Le seize Février _____ mil huit cent quatre vingt
trois _____ à quatre heures du matin _____ midi est décédé _____
à Payerne, en Quary N^o 31 _____
de néphrite aigüe _____ selon _____ certificat médical,
Doudin Samuel Frédéric _____ (Profession:) agriculteur, fils _____
de Doudin Frédéric _____ et de Louise Joccand _____
(Etat civil:) marié à Louise née Groux _____
de Payerne _____ domicilié à Payerne (Religion:) protestant
né le douze Avril _____ mil huit cent trente _____
Inscrit au présent registre le dix sept Février _____ mil huit cent
quatre vingt trois _____ sur la déclaration d'Elisa Comte sage femme de Payerne
y domiciliée, laquelle était présente lors du décès _____

Confirmé après lecture faite:

Elisa Comte

L'officier de l'état civil:

S. J. Rapin

N° 7
 Rapin Henriette
 Madeleine

Le dix huit Février _____ mil huit cent quatre vingt
 trois _____ à deux heures du matin _____ midi est décédée
 à Payerne en Ghatigny N° 22 _____
 de péritonite aigue _____ selon _____ certificat médical,
Rapin Henriette Madeleine _____ (Profession:) _____ fille
 de Jean Pierre Rey _____ et de Jeanne née Pomini _____
 (Etat civil:) mariée à Jean Louis Rapin _____
 de Coralles près Payerne _____ domiciliée à Payerne _____ (Religion:) protestante
 née le vingt sept octobre _____ mil huit cent dix _____
 Inscrit au présent registre le dix neuf Février _____ mil huit cent
 quatre vingt trois sur la déclaration de Charles Caille de Payerne
 y domicilié petit fils de la défunte.

Confirmé après lecture faite:

Ch. Caille

L'officier de l'état civil:

Communiqué à l'officier de l'état civil de
 Coralles.

J. Rapin

N° 8
 Pomini Louise
 Madeleine

Le dix-neuf Février _____ mil huit cent huitante
 trois _____ à dix heures du soir _____ midi est décédée
 à Payerne à l'Infirmerie de la Broye, rue des Joulins N° 33. —
 de perforation de l'estomac et péritonite généralisée, selon _____ certificat médical,
Pomini Louise Madeleine _____ (Profession:) lingère, fille
 de Pomini Samuel Joaze _____ et de Madeleine Lisette née Pomini _____
 (Etat civil:) célibataire _____
 de Payerne _____ domiciliée à Payerne _____ (Religion:) protestante
 née le neuf avril _____ mil huit cent cinquante deux _____
 Inscrit au présent registre le vingt un Février _____ mil huit cent
 huitante trois sur la déclaration de Samuel Nicollier infirmier, d'Oléyes
 domicilié à Payerne.

Confirmé après lecture faite:

Samuel Nicollier

L'officier de l'état civil:

J. Rapin

N° 9
Groux David Salomon

Le vingt février _____ mil huit cent quatre vingt
trois _____ à six _____ heures du matin _____ midi est décédé
à Payerne, Grande Rue N° 40 _____
de vicillesse _____ selon _____ certificat médical,
Groux David-Salomon _____ (Profession:) journalier, fils —
de Groux Jean Jacques _____ et de Jeanne Chapuis _____
(Etat civil:) marié à Louise-Julie Thivoz _____
de Payerne _____ domicilié à Payerne (Religion:) protestant
né le vingt Juillet _____ mil huit cent quatre _____
Inscrit au présent registre le vingt deux février _____ mil huit cent
quatre vingt trois _____ sur la déclaration de Daniel Perrin de Payerne,
municipal préposé à la Section de Charité en cette Commune. _____

Confirmé après lecture faite:

D. Perrin
M. Perrin

L'officier de l'état civil:

L. J. Rabin

N° 10
Berger Henriette
Louise

Le vingt deux février _____ mil huit cent quatre vingt
trois _____ à huit _____ heures du soir _____ midi est décédé e
à Payerne, à la Foule N° 33 _____
de pneumonie aigüe _____ selon _____ certificat médical,
Berger Henriette Louise _____ (Profession:) - fille légitime —
de Berger Henri pour Samuel, fils aîné et de Jenny Adèle Girgin _____
(Etat civil:) célibataire _____
de Eclypens _____ domicilié à Payerne (Religion:) protestant
née le vingt six février _____ mil huit cent quatre vingt deux —
Inscrit au présent registre le vingt quatre février _____ mil huit cent
quatre vingt trois _____ sur la déclaration du père de la défunte, Berger
Henri pour Samuel. _____

Confirmé après lecture faite:

Henri Berger Girgins

L'officier de l'état civil:

Communiqué à l'officier de l'état civil de
Satenay

L. J. Rabin

N^o 11
 Hey Sophie

Le premier jours _____ mil huit cent quatre vingt
 trois _____ à une _____ heure du matin _____ midi est décédé
 à Ettrablos rière Beyerne N^o 91 _____
 de eclampsie puerpérale _____ selon certificat médical,
 Hey Sophie _____ (Profession:) _____ fille
 de Benjamin Samuel Jacoud et de Emmy Henriette née Guignard
 (Etat civil:) mariée à Jean Samuel Hey _____
 de Beyerne _____ domiciliée à Ettrablos _____ (Religion:) protestante
 née le dix huit Juillet _____ mil huit cent cinquante sept
 Inscrit au présent registre le deux jours _____ mil huit cent
 quatre vingt trois sur la déclaration d'Elisa Comte sage femme de
 Beyerne y domiciliée laquelle était présente au décès.

Confirmé après lecture faite:

Elisa Comte s.g.f.

L'officier de l'état civil:

S. Joaëher Rapin

N^o 12
 Gayet Maurice

Le premier jours _____ mil huit cent quatre vingt
 trois _____ à six _____ heures du soir _____ midi est décédé
 à Beyerne, rue de l'Hôpital N^o 88 _____
 de méningite tuberculeuse _____ selon certificat médical,
 Gayet Maurice _____ (Profession:) _____ fils illégitime
 de Gayet Eugénie _____ et de _____
 (Etat civil:) célibataire _____
 de pondon et Bermeuiches domicilié à Beyerne - (Religion:) protestant
 né le dix huit Juillet _____ mil huit cent septante neuf
 Inscrit au présent registre le trois jours _____ mil huit cent
 quatre vingt trois sur la déclaration d'Elisa Comte sage femme de Beyerne
 son domicile qui était présente lors du décès.

Confirmé après lecture faite:

Elisa Comte s.g.f.

L'officier de l'état civil:

Communiqué à l'officier de l'état civil
 de pondon

S. Joaëher Rapin

N° 13
Savary Michel
Beât

Le six mars _____ mil huit cent quatre vingt
trois _____ à sept _____ heures du soir _____ midi est décédé
à Bayerne, Place du marché N° 110 _____
de gastro-entérite aiguë _____ selon _____ certificat médical,
Savary Michel Beât _____ (Profession:) fils légitime _____
de Savary Henri Auguste, agriculteur et de Marie Louise née Savary _____
(Etat civil:) célibataire _____
de Bayerne _____ domicilié à Bayerne (Religion:) protestant
né le vingt huit août _____ mil huit cent quatre vingt deux _____
Inscrit au présent registre le huit mars _____ mil huit cent
quatre vingt trois sur la déclaration du père du défunt, Savary
Henri Auguste. _____

Confirmé après lecture faite:

Henri Savary Savary

L'officier de l'état civil:

L. J. Mayer Rappin

N° 14
Ney Rose Blanche

Le dix mars _____ mil huit cent quatre vingt
trois _____ à sept _____ heures du matin _____ midi est décédée
à Bayerne Rue de l'Hôpital N° 100 _____
de Coqueluche _____ selon _____ certificat médical,
Ney Rose Blanche, _____ (Profession:) _____ fille
de Ney, Lucie Henriette, cigareuse et de -se _____
(Etat civil:) célibataire _____
de Bayerne _____ domicilié à Bayerne (Religion:) protestante
née le vingt huit décembre _____ mil huit cent quatre vingt deux _____
Inscrit au présent registre le douze mars _____ mil huit cent
quatre vingt trois sur la déclaration de Marianne Quinche, sage femme de
Doulbressou, domiciliée à Bayerne, qui était présente lors du décès. _____

Confirmé après lecture faite:

Marianne Quinche

L'officier de l'état civil:

Jules Comte Rappin

N^o 15
Cherbuin Jeanne

Le quinze jours _____ mil huit cent quatre vingt
trois _____ à onze _____ heures du matin _____ midi est décédé
à Bayerne, rue des Granges N^o 63 _____
de affection organique du cœur _____ selon certificat médical,
Cherbuin Jeanne _____ (Profession:) chapelière, fille
de Cherbuin Samuel David — et de Marguerite Cherbuin —
(Etat civil:) célibataire _____
de Bayerne _____ domiciliée à Bayerne (Religion:) protestante
née le vingt six août _____ mil huit cent huit _____
Inscrit au présent registre le dix sept jours _____ mil huit cent
quatre vingt trois sur la déclaration de François Cherbuin de Bayerne
y domicilié, veuve de la défunte. _____

Confirmé après lecture faite:

François Cherbuin

L'officier de l'état civil:

L. J. Rapin

N^o 16
Perrin Jules
François
+

Le quinze jours _____ mil huit cent quatre vingt
trois _____ à neuf _____ heures du soir _____ midi est décédé
à Bayerne, rue de Sansanne N^o 118 _____
de phthisie tuberculeuse _____ selon certificat médical,
Perrin Jules François _____ (Profession:) agriculteur, fils
de Perrin Isaac David Daniel et de Marianne née Décorges —
(Etat civil:) célibataire _____
de Bayerne _____ domicilié à Bayerne (Religion:) protestant
né le dix sept Décembre _____ mil huit cent quarante cinq _____
Inscrit au présent registre le dix sept jours _____ mil huit cent
quatre vingt trois sur la déclaration de Marie Cornuz Sage femme de
Lutry domiciliée à Bayerne qui était présente lors du décès. _____

Confirmé après lecture faite:

M^e Cornuz. Sage-fem

L'officier de l'état civil:

L. J. Rapin

N^o 17
Wahlen Jean

Le dix neuf mars _____ mil huit cent quatre vingt
trois _____ à deux _____ heures du soir _____ ~~midi~~ est décédé
à Payerne, Derrière la Tour n^o 14 _____
de affection organique du cœur selon _____ certificat médical,
Wahlen Jean, facteur d'ins. (Profession:) instruments de musique, fils
de Wahlen Nicolas _____ et de Witschi Barbara _____
(Etat civil:) marié à Madeleine née Graf _____
de Trinstein (Berne) domicilié à Payerne (Religion:) protestant
né le vingt septembre _____ mil huit cent vingt un _____
Inscrit au présent registre le vingt un mars _____ mil huit cent
quatre vingt trois sur la déclaration de Deprez Jules de Lutry
domicilié à Payerne _____

Confirmé après lecture faite:

J. Deprez

L'officier de l'état civil:

Communiqué à l'officier de l'état civil de
Journungen

L. Joaquer Rapin

N^o 18
Fivaz

Le vingt un mars _____ mil huit cent quatre vingt
trois _____ à neuf _____ heures du matin _____ ~~midi~~ est décédé
à Payerne, Rue de l'Hôpital n^o 85 _____
~~de~~ sans cause appréciable _____ selon _____ certificat médical,
Un enfant du sexe féminin _____ (Profession:) _____ fils
de Fivaz, Samuel _____ et de Rosalie Eugénie dite Ferny née Rossier
(Etat civil:) _____
de Corcelles près Payerne _____ domicilié à Payerne _____ (Religion:) _____
né le _____ mil _____ cent _____
Inscrit au présent registre le vingt deux mars _____ mil huit cent
quatre vingt trois _____ sur la déclaration du père Fivaz, Samuel. _____

Confirmé après lecture faite:

Samuel Fivaz, Rossier

L'officier de l'état civil:

Jules comte Rempp

N^o 19
Zbinden Rose
Marie.

Le vingt un mars _____ mil huit cent quatre vingt
trois _____ à huit _____ heures du soir _____ ~~midi~~ est décédée
à Payerne rue des Joulines N^o 40 _____
de inflammation d'entrailles _____ selon certificat médical,
Zbinden Rose Marie _____ (Profession:) fille légitime _____
de Zbinden Christian, employé au chemin de fer et de Louise Gabrielle Heller _____
(Etat civil:) célibataire _____
de Guggisberg (Berne) _____ domiciliée à Payerne _____ (Religion:) protestante
née le treize mars _____ mil huit cent huitante trois _____
Inscrit au présent registre le vingt quatre mars _____ mil huit cent
huitante trois _____ sur la déclaration du père de la défunte, Zbinden
Christian _____

Confirmé après lecture faite:

Zbinden Christian

L'officier de l'état civil:

Communiqué à l'officier de l'état civil
de Guggisberg

L. J. Garber Kapin

N^o 20
Desmeules Jules
+

Le vingt huit mars _____ mil huit cent quatre vingt
trois _____ à huit _____ heures du matin _____ ~~midi~~ est décédé _____
à Payerne, Rue de Sausanne N^o 83 _____
de phthisie pulmonaire _____ Selon _____ certificat médical,
Desmeules, Jules _____ (Profession:) facteur postal, fils
de Desmeules, Jean Louis _____ et de Susanne Marguerite nee Cuagnier
(Etat civil:) épouse de Rosine nee Farre _____
de Ropraz _____ domicilié à Payerne _____ (Religion:) protestante
né le dix neuf juillet _____ mil huit cent quarante six _____
Inscrit au présent registre le treute mars _____ mil huit cent
quatre vingt trois _____ sur la déclaration de Eugène Desmeules, agriculteur,
domicilié à Lutry, frère du défunt. _____

Confirmé après lecture faite:

Eugène Desmeules

L'officier de l'état civil:

Communiqué à l'officier de l'état Civil de
Corcelles le Forêt.

J. Dubois Rompby

N° 21
Beyeler Julia

Le vingt un jeurs mil huit cent quatre vingt
trois à huit heures du matin ~~midi~~ est décédé
à Vers chez Savary nière Bayeme, N° 43
de méningite cérébrale selon certificat médical,
Beyeler Julia (Profession:) filie légitime
de Beyeler Christian et de Marie Butzberger
(Etat civil:) célibataire
de Wählern (Borne) domiciliée à Verschez Savary (Religion:) protestante
né le dix neuf Juillet mil huit cent septante neuf
Inscrit au présent registre le deux Avril mil huit cent
huitante trois sur la déclaration de la mère de la défunte, Beyeler
Marie

Confirmé après lecture faite:

Mari Lajster

L'officier de l'état civil:

Communiqué à l'officier de l'état civil de
Wählern

L. Joannes Rapin

N° 22
Duvoisin Henri

Le vingt un jeurs mil huit cent quatre vingt
trois à onze heures du soir ~~midi~~ est décédé
à Bayeme, rue des Granges N° 71
de cancer de la memoire supérieure selon certificat médical,
Duvoisin Henri (Profession:) jardinier, fil
de Duvoisin David et de Josephine Guilloud
(Etat civil:) marie à Julie ne Schwartzfiguer
de Champagne domicilié à Bayeme (Religion:) protestant
né le premier Octobre mil huit cent quatorze
Inscrit au présent registre le trois Avril mil huit cent
huitante trois sur la déclaration de Jenny Cherbuin-Brossy saye-
femme de Bayeme qui était présente lors du décès.

Confirmé après lecture faite:

J. Cherbuin-saye-femme

L'officier de l'état civil:

Communiqué à l'officier de l'état civil
de Grandson

L. Joannes Rapin

N^o 23
Trollet Lydie

Le six avril _____ mil huit cent quatre vingt
trois _____ à six _____ heures du soir _____ midi est décédée
à Bayern, rue des Jeuniers N^o 33, Infirmerie de la Broye
de pyémie, suite d'arthrite suppurée du genou, selon certificat médical,
Trollet Lydie _____ (Profession:) _____ fille
de Trollet Pierre Samuel _____ et de Françoise Jeanne née Pasche
(Etat civil:) célibataire _____
de Seigneux _____ domiciliée à Seigneux (Religion:) protestante
née le vingt trois mai _____ mil huit cent quarante deux _____
Inscrit au présent registre le neuf avril _____ mil huit cent
quatre vingt trois _____ sur la déclaration de Samuel Nicollier, infirmier,
d'Oleyres domicilié à Bayern _____

Confirmé après lecture faite:

Samuel Nicollier

L'officier de l'état civil:

Communiqué à l'officier d'état civil de
Villerse

J. Guatier Requin

N^o 24
Müller

Le treize avril _____ mil huit cent quatre vingt
trois _____ à cinq _____ heure du matin _____ midi est décédé
à Bayern, Rue de Sauranne N^o 104 _____
~~le~~ mort-né _____ selon certificat médical,
un enfant du sexe féminin _____ (Profession:) _____ fils
de Müller, Albert, boulanger et de Maria Louise née Bron _____
(Etat civil:) _____
de Mönchaltorf (Zurich) domicilié à Bayern _____ (Religion:) _____
né le _____ mil _____ cent _____
Inscrit au présent registre le quatorze avril _____ mil huit cent
quatre vingt trois _____ sur la déclaration de père Müller, Albert, _____

Confirmé après lecture faite:

A. Müller, boulanger,

L'officier de l'état civil:

Jules comte Rompff

N^o 35
Mear

Le Seize avril _____ mil huit cent quatre vingt
trois _____ à cinq _____ heures du matin _____ ~~midi~~ est décédé
à La Palud rive Payerne N^o 81 _____
~~de~~ mort ne en décomposition _____ Selon _____ certificat médical,
un enfant du sexe masculin _____ (Profession) _____ fils
de Mear, Jean Daniel _____ et de Marié né Ney _____
(Etat civil) _____
de Payerne _____ domicilié à la Palud _____ (Religion) _____
né le _____ mil _____ cent _____
Inscrit au présent registre le Seize avril _____ mil huit cent
quatre vingt trois sur la déclaration du père Mear, Jean Daniel.

Confirmé après lecture faite:

J. Mear Ney

L'officier de l'état civil:

Julescomte Substitut

N^o 26
Fornierod Anna
Charlotte

Inscrite à Avenches.

Le dix-neuf avril _____ mil huit cent quatre vingt
trois _____ à dix _____ heures du soir _____ ~~midi~~ est décédé e
à Payerne, rue des Jouvains N^o 33, Infirmerie de la Broye _____
de asphyxie par suite de sténose du larynx (tumeur adénoïde) selon certificat médical,
Fornierod Anna Charlotte _____ (Profession) _____ fille
de Charles David Fornierod _____ et de Julie Susanne né Revelly _____
(Etat civil) célibataire _____
de Avenches _____ domicilié e à Avenches _____ (Religion) protestante
née le dix huit juin _____ mil huit cent quarante neuf _____
Inscrit au présent registre le vingt un avril _____ mil huit cent
quatre vingt trois sur la déclaration de Samuel Nicollier, infirmier,
d'Heyres domicilié à Payerne.

Confirmé après lecture faite:

Samuel Nicollier

L'officier de l'état civil:

S. J. Ropin

Communiqué à l'officier de l'état civil
d'Avenches

N° 27
 Lomini Jacques Louis
 Abraham.

Le vingt un avril _____ mil huit cent quatre vingt
 trois _____ à onze _____ heures du matin _____ midi est décédé
 à Bayern, en Quary N° 52 _____
 de myélite racidienne chronique _____ selon _____ certificat médical,
 Lomini Jacques Louis Abraham (Profession:) agriculteur, fils _____
 de Lomini Daniel _____ et de Sophie Lepin _____
 (Etat civil:) marié à Jeanne Marguerite Arnaud _____
 de Bayern _____ domicilié à Bayern (Religion:) protestant
 né le quinze avril _____ mil huit cent vingt cinq _____
 Inscrit au présent registre le vingt trois avril _____ mil huit cent
 quatre vingt trois _____ sur la déclaration de la fille du défunt
 Lomini Marie domiciliée à Bayern.

Confirmé après lecture faite:

Marie Lomini

L'officier de l'état civil:

S. Gauthier Lepin

N° 28
 Guiguet Jules
 +

Le vingt cinq avril _____ mil huit cent quatre vingt
 trois _____ à Six _____ heures du matin _____ midi est décédé _____
 à Bayern Rue Montpellier N° 25 _____
 de phtysie tuberculeuse _____ selon _____ certificat médical,
 Guiguet Jules _____ (Profession:) Serrurier, fils _____
 de Guiguet, Samuel _____ et de Susanne Madeleine née Grec _____
 (Etat civil:) épouse de Lisette dite Marguerite née Pruche _____
 de Villars sous Champvent domicilié à Bayern _____ (Religion:) protestant
 né le dix neuf mars _____ mil huit _____ cent quarante trois _____
 Inscrit au présent registre le vingt six avril _____ mil huit cent
 quatre vingt trois _____ sur la déclaration du père du défunt Guiguet
 Samuel.

Confirmé après lecture faite:

Samuel Guiguet

*communiqué à l'officier de l'état civil
 de Champvent*

L'officier de l'état civil:

Jules comte Sabat

N° 20
Comte Benjamin
François

Le vingt neuf avril _____ mil huit cent quatre vingt
trois _____ à six _____ heures du soir _____ midi est décédé
à Corges rive Payenne N° 54 _____
de périostite du fémur, pyémie _____ selon _____ certificat médical,
Comte Benjamin François _____ (Profession:) agriculteur, fils _____
de Comte Benjamin _____ et de Susanne Richard _____
(Etat civil:) Célibataire _____
de Payenne _____ domicilié à Corges (Payenne) (Religion:) protestant
né le trente Septembre _____ mil huit cent vingt quatre _____
Inscrit au présent registre le premier jour _____ mil huit cent
quatre vingt trois sur la déclaration du père du défunt Comte
Samuel domicilié à Corges. _____

Confirmé après lecture faite:

Samuel Comte

L'officier de l'état civil:

S. J. Ropin

N° 30
San Ursule Bertha

Le neuf jour _____ mil huit cent quatre vingt
trois _____ à neuf _____ heures du matin _____ midi est décédé e
à Payenne, rue de Sansanne N° 122 _____
de méningite _____ selon _____ certificat médical,
San Ursule Bertha _____ (Profession:) fille légitime _____
de San Jacques Benjamin Edouard et de Louise née Perin _____
(Etat civil:) Célibataire _____
de Payenne _____ domicilié e à Payenne. (Religion:) protestante
née le quinze avril _____ mil huit cent quatre vingt deux _____
Inscrit au présent registre le onze jour _____ mil huit cent
quatre vingt trois sur la déclaration du père de la défunte, San
Jacques Benjamin Edouard. _____

Confirmé après lecture faite:

Edouard San

L'officier de l'état civil:

S. J. Ropin

N° 31
Grous Jean

Le neuf mai mil huit cent quatre vingt trois à huit heure du matin ~~midi~~ est décédé

à Sayerno, Rue d'Orléans N° 13

de phthisie pulmonaire selon certificat médical,
Grous, Jean (Profession:) agriculteur, fils
 de Grous, Jean David et de Françoise née Bolomey
 (Etat civil:) marie à Louise dite Lisette née Herpin
 de Sayerno domicilié à Sayerno (Religion:) protestante
 né le deux août mil huit cent treute quatre

Inscrit au présent registre le onze mai mil huit cent
quatre vingt trois sur la déclaration d'Henri Rossier, boulanger, de Villan-
gel, à Sayerno, quodre du défunt.

Confirmé après lecture faite:
Henri Rossier, Maire

L'officier de l'état civil:
Jules Combustell.

N° 32
Singu Jeanne
Marguerite

Le dix juin mil huit cent quatre vingt trois à trois heures du soir ~~midi~~ est décédé

à Sayerno rue de l'Hôpital N° 95

de convulsion selon certificat médical,
Singu Jeanne Marguerite (Profession:) fille légitime
 de Singu François Félix, ouvrier en tabac et de Emilie Louise Bonjour
 (Etat civil:) célibataire
 de Estavayer le Lac - domicilié à Sayerno - (Religion:) protestante
 née le six avril mil huit cent quatre vingt trois

Inscrit au présent registre le douze juin mil huit cent
quatre vingt trois sur la déclaration du père de la défunte Singu
François Félix.

Confirmé après lecture faite:
François Félix Singu

Communiqué à l'officier de l'état civil
à Estavayer

L'officier de l'état civil:
St. Guatther. Reppin

N^o 33
Favel Lydie Susanne

Le vingt juin _____ mil huit cent quatre vingt
trois _____ à huit _____ heures du matin _____ midi est décédée
à Bayern, rue de Thomas n^o 16 _____
de broncho pneumonie aigüe _____ selon _____ certificat médical,
Favel Lydie Susanne _____ (Profession:) _____ fille
de Grandjean Jones Samuel et de Joséphine Béroutet _____
(Etat civil:) veuve de Jacques Abram Favel _____
de Bayern _____ domiciliée à Bayern _____ (Religion:) protestante
née le vingt huit avril _____ mil huit cent quatorze _____
Inscrit au présent registre le vingt un juin _____ mil huit cent
quatre vingt trois _____ sur la déclaration de la fille de la défunte Favel
Marie de Bayern domiciliée à Gouhousse _____

Confirmé après lecture faite:

Marie Favel

L'officier de l'état civil:

L: Jacques Dupin

N^o 34
Plumettaz Charles
Emile

Le vingt deux mai _____ mil huit cent quatre vingt
trois _____ à une _____ heure du matin _____ midi est décédé
à Bayern, Rue de Lausanne n^o 104 _____
de ictere _____ selon _____ certificat médical,
Plumettaz, Charles Emile, _____ (Profession:) _____ fils
de Plumettaz, François Paul _____ et de Louise Ernestine nie Himmlerling
(Etat civil:) _____
de Bayern _____ domicilié à Bayern _____ (Religion:) _____
né le Sept mai _____ mil huit cent quatre vingt trois _____
Inscrit au présent registre le vingt trois mai _____ mil huit cent
quatre vingt trois _____ sur la déclaration du père du défunt Plumettaz
François Paul _____

Confirmé après lecture faite:

Paul Plumettaz

L'officier de l'état civil:

Jules Comte Substitut

N° 35

Streng Charles
Thiophile.

enseveli à Lausanne

Le vingt sept j'ai _____ mil huit cent quatre vingt
trois _____ à cinq _____ heures du matin _____ midi est décédé

à Bayersme, rue de Lausanne n° 103 _____

de suicide par suspension _____ selon certificat médical,

Streng Charles Thiophile _____ (Profession:) Négociant, _____ fils

de Streng Henri _____ et de Ursella Feck _____

(Etat civil:) marie à Anna nee Wahlen, _____ originaire

de Tuttlingen (Wurtemberg) domicilié à Bayersme _____ (Religion:) catholique

né le _____ mil huit cent quarante _____

Inscrit au présent registre le vingt huit j'ai _____ mil huit cent

huitante trois _____ sur la déclaration de Buache-Favcl Frederic de Bayersme

y domicilié qui habite dans la maison où le décès a eu lieu. _____

Confirmé après lecture faite:

Frederic Buache

L'officier de l'état civil:

Communiqué à la Chancellerie d'Etat

Sr. Joaquer Repin

N° 36

Perrin Clara Marie

Le vingt sept j'ai _____ mil huit cent quatre vingt
trois _____ à quatre heures du matin _____ midi est décédé

à Bayersme, Grande Rue n° 16 _____

de pneumonie _____ selon certificat médical,

Perrin Clara Marie _____ (Profession:) _____ fille

de Perrin François Daniel, ferblantier et de Louise Cherbrin _____

(Etat civil:) célibataire _____

de Bayersme _____ domiciliée à Bayersme _____ (Religion:) protestante

née le dix sept j'ars _____ mil huit cent huitante trois _____

Inscrit au présent registre le vingt neuf j'ai _____ mil huit cent

huitante trois _____ sur la déclaration du père de la défunte Perrin

François Daniel _____

Confirmé après lecture faite:

F. Perrin ferblantier

L'officier de l'état civil:

Sr. Joaquer Repin

N° 37
Savary Louis

Le vingt huit joi _____ mil huit cent quatre vingt
trois _____ à une _____ heure du matin _____ midi est décédé
à Bayeme, aux Hammes N° 7 _____
de myélite rachidienne _____ selon _____ certificat médical,
Savary Louis _____ (Profession:) marichal, fils —
de Savary François _____ et de Louise née Grivas _____
(Etat civil:) marié à Marie Thérèse Catherine Emard née Freytag _____
de Bayeme _____ domicilié à Bayeme (Religion:) protestant
né le vingt neuf Juillet _____ mil huit cent trente cinq _____
Inscrit au présent registre le trente joi _____ mil huit cent
quatre vingt trois _____ sur la déclaration du père du défunt Savary
Samuel de Bayeme y domicilié _____

Confirmé après lecture faite:

Savary Samuel

L'officier de l'état civil:

L. J. Rapin

N° 38
Landry Augustin
Théodore Gérard.

Le vingt neuf joi _____ mil huit cent quatre vingt
trois _____ à deux _____ heures du soir _____ midi est décédé
à Bayeme, en Glatigny N° 7 _____
de méningite cérébrale aigüe _____ selon _____ certificat médical,
Landry Augustin Théodore Gérard — (Profession:) _____ fils
de Landry Amédée _____ et de Marie Louise Marguerite Augustine Bertex _____
(Etat civil:) célibataire _____
de St Sulpice (Vancouët) domicilié à Bayeme — (Religion:) protestant
né le trente un Octobre _____ mil huit cent septante deux _____
Inscrit au présent registre le trente un joi _____ mil huit cent
huitante trois _____ sur la déclaration du père du défunt Landry
Leonard de St Sulpice domicilié à Bayeme. _____

Confirmé après lecture faite:

Leonard Landry

L'officier de l'état civil:

Communiqué à l'officier de l'état civil de
St Sulpice.

L. J. Rapin

N° 30
Cherbuin Louis François

Le vingt neuf mai mil huit cent quatre vingt trois à neuf heure du matin est décédé
à Payerne, rue Gladiolus N° 23
de Crises épileptiques, suite d'apoplexie cérébrale, Selon certificat médical,
Cherbuin, Louis François (Profession:) cafetier, fils
de Cherbuin, Louis, et de Marquette ni Hoffer
(Etat civil:) épouse de Caroline ni Douat
de Payerne domicilié à Payerne (Religion:) protestante
né le dix neuf avril mil huit cent quarante
Inscrit au présent registre le vingt un mai mil huit cent
quatre vingt trois sur la déclaration de Mari Guidot, ni Douat de
Cherrouse, domicilié à Payerne, belle sœur du défunt.

Confirmé après lecture faite:

Mari Guidot Douat

L'officier de l'état civil:

Jules comte Tubell.

N° 40
Willommet Jeannette
Françoise

Le vingt mai mil huit cent huitante trois à neuf heure du matin est décédé
à Payerne, Rue de Lousanne N° 84
de ramollissement du cerveau Selon certificat médical,
Willommet, Jeannette Françoise (Profession:) filie
de Tasche, Samuel et de Madelaine ni Jordan
(Etat civil:) épouse de Samuel Daniel Willommet
de Payerne domicilié à Payerne (Religion:) protestante
né le quatre décembre mil huit cent cinq
Inscrit au présent registre le vingt un mai mil huit cent
quatre vingt trois sur la déclaration de Suzette Durussel ni Willommet
filles de la défunte

Confirmé après lecture faite:

Suzette Durussel Willommet

L'officier de l'état civil:

Jules comte Rompell
imp. J. J.

N^o 41
Freyburghaus Edouard

Le quatre juin _____ mil huit cent quatre vingt
trois _____ à Deux _____ heures du soir _____ midi est décédé
à Laying, en Suary N^o 57
de entérite des petits enfants _____ Selon _____ certificat médical,
Freyburghaus Edouard, _____ (Profession:) _____ fils
de Freyburghaus Gottlieb, _____ et de Jenny née Broszy _____
(Etat civil:) célibataire
de Neuenack (Bern) _____ domicilié à Laying _____ (Religion:) protestante
né le vingt deux avril _____ mil huit _____ cent quatre vingt trois _____
Inscrit au présent registre le cinq juin _____ mil huit cent
quatre vingt trois _____ sur la déclaration du père de l'enfant défunt Frey-
burghaus Gottlieb.

Confirmé après lecture faite:

Stéphil Freyburghaus

L'officier de l'état civil:

Communiqué à l'officier de l'état civil
de Neuenack

Subcomte Subst

N^o 42
Broszy Jenny

Le cinq juin _____ mil huit cent quatre vingt
trois _____ à minuit _____ heure _____ midi est décédé
à Laying en Alatingy N^o 110
de pneumonie _____ Selon _____ certificat médical,
Broszy Jenny, _____ (Profession:) _____ fille
de Broszy Daniel Pierre, _____ et de Louise Marie Henriette Chopfer née Gœckler
(Etat civil:) célibataire
de Laying _____ domicilié à Laying _____ (Religion:) protestante
née le quinze juillet _____ mil huit _____ cent quatre vingt deux _____
Inscrit au présent registre le huit juin _____ mil huit cent
quatre vingt trois _____ sur la déclaration de Jenny Chopfer, de Laying
Sœur de la défunte.

Confirmé après lecture faite:

Jenny Chopfer

L'officier de l'état civil:

Subcomte Subst

N° 43

Mozel Louise Charlotte
Jeanne.

Le treize Juin mil huit cent quatre vingt
trois à sept heures du matin midi est décédée
à Bayerne, aux moulins de Glatigny n° 32
de carcinose aigüe selon certificat médical,
Mozel Louise Charlotte Jeanne (Profession:) _____ fille
de Comte Louis et de Julie Jeanne Husson
(Etat civil:) marie à Eugène Antoine Mozel, de Verey, Chaudome
de et St Saphorin domiciliée à Bayerne (Religion:) protestante
née le dix Avril mil huit cent quarante un
Inscrit au présent registre le quinze Juin mil huit cent
quatre vingt trois sur la déclaration de Comte Elisa sage femme
de Bayerne y domiciliée qui était présente lors du décès.

Confirmé après lecture faite:

Elisa Comte

L'officier de l'état civil:

Communiqué aux officiers de l'état civil de
Verey, Corsier et St Saphorin.

L. Jeanne Rapin

N° 44

Mame Julie Anna
Rosine

Le seize Juin mil huit cent quatre vingt
trois à onze heures du soir midi est décédée
à Bayerne Rue de l'Hopital N° 98
de phthisie galopante selon certificat médical,
Mame Julie Anna Rosine (Profession:) _____ fille
de Tuffrey Louis Henri Philippe Georges et de Maria ni Hof
(Etat civil:) épouse de Jacques Mame
de eggiryl (Bern) domicilié à Bayerne (Religion:) protestante
né le onze Juin mil huit cent cinquante trois
Inscrit au présent registre le dix huit Juin mil huit cent
quatre vingt trois sur la déclaration de Jacques Mame épouse de la défunte.

Confirmé après lecture faite:

Jacques Mame

L'officier de l'état civil:

Communiqué à l'officier de l'état civil
de eggiryl

Jules Comte Pempfl

N^o 45
 Husson Isaac
 Louis

Le vingt six Juin _____ mil huit cent quatre vingt
 trois _____ à six _____ heures du soir _____ ~~midi~~ est décédé
 à Bayeme, rue du Chemin Neuf N^o 11 _____
 de phthisie tuberculeuse _____ selon certificat médical,
 Husson Isaac Louis _____ (Profession:) agriculteur, fils
 de Husson Louis Salomon et de Anne Marie Favel _____
 (Etat civil:) célibataire _____
 de Bayeme _____ domicilié à Bayeme _____ (Religion:) protestant
 né le deux mars _____ mil huit cent vingt un _____
 Inscrit au présent registre le vingt sept Juin _____ mil huit cent
 quatre vingt trois sur la déclaration de Husson Auguste de
 Bayeme y domicilié frère du défunt. _____

Confirmé après lecture faite:

Aug. Husson

L'officier de l'état civil:

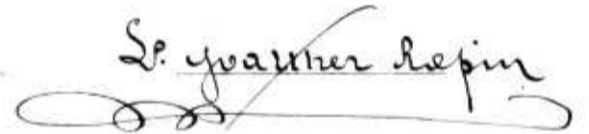
L. Guarnier Dupin

N^o 46
 Mierville Louis Ernest

Le six juillet _____ mil huit cent quatre vingt
 trois _____ à onze _____ heures du soir _____ ~~midi~~ est décédé
 à Bayeme, Rue des Moulins N^o 33, Infirmerie de la Broye _____
 de apoplexie cérébrale _____ selon _____ certificat médical,
 Mierville Louis Ernest _____ (Profession:) cocher, _____ fils
 de Mierville François _____ et de Charlotte Henriette née Despland _____
 (Etat civil:) célibataire _____
 de Esfeld, Fittell, en passage à Bayeme domicilié avant à Clarens _____ (Religion:) protestante
 né le onze juin _____ mil huit cent soixante quatre _____
 Inscrit au présent registre le neuf juillet _____ mil huit cent
 quatre vingt trois sur la déclaration de Samuel Nicollier, Infirmer
 d'Olayes domicilié à Bayeme. _____

Confirmé après lecture faite:

Samuel Nicollier

L'officier de l'état civil:

Remis à l'officier de l'état civil de Belmont
 et à celui de Montreux.

Jules Comte Subill

N° 47
 Willommet Janny
 Emilie

Le huit juillet _____ mil huit cent quatre vingt
 trois _____ à une _____ heure du matin _____ midi est décédé
 à Payerne En Quary N° 29 _____
 de méningite aiguë _____ Selon _____ certificat médical,
 Willommet, Janny Emilie _____ (Profession:) _____ fille
 de Willommet, François, garde forestier et de Marie Louise née Hommez _____
 (Etat civil:) célibataire _____
 de Payerne _____ domiciliée à Payerne _____ (Religion:) protestante
 né le dix huit février _____ mil huit cent quatre vingt trois _____
 Inscrit au présent registre le dix juillet _____ mil huit cent
 quatre vingt trois _____ sur la déclaration du père de la défunte Willommet
 François.

Confirmé après lecture faite:
 F. Willommet

L'officier de l'état civil:
 Jules Comte Subal

N° 48
 Givrel Auguste
 +

Le quinze juillet _____ mil huit cent quatre vingt
 trois _____ à quatre _____ heures du matin _____ midi est décédé
 à la Boverie rive Payerne _____
 de suicide par strangulation _____ ~~certificat médical,~~
 Givrel Auguste _____ (Profession:) couvreur, fils _____
 de Givrel Benjamin _____ et de Gusette née Vauthier _____
 (Etat civil:) marié à Marie Goujonnier née Falconnier _____
 de Payerne _____ domicilié à Payerne _____ (Religion:) protestant
 né le douze Janvier _____ mil huit cent cinquante un _____
 Inscrit au présent registre le seize juillet _____ mil huit cent
 quatre vingt trois sur la déclaration du frère du défunt Henri
 Givrel Doudin de et à Payerne _____ et confirmée par lettre de
 l'office de Paix de Payerne.

Confirmé après lecture faite:
 Henri Givrel Doudin

L'officier de l'état civil:
 L. Goujonnier Rapin

N^o 40
Willommet enfant
morte-née

Le vingt trois Juillet _____ mil huit cent quatre vingt
trois _____ à neuf _____ heures du soir _____ midi est décédé
à morte-née à Payerne, rue à Thomas n^o 14 _____
de asphyxie _____ selon _____ certificat médical,
une enfant du sexe féminin _____ (Profession:) fille légitime _____
de Willommet Louis _____ et de Sophie née Dondin _____
(Etat civil:) _____
de Payerne _____ domiciliée à Payerne _____ (Religion:) _____
née le vingt trois Juillet _____ mil huit cent quatre vingt trois _____
Inscrit au présent registre le vingt cinq Juillet _____ mil huit cent
quatre vingt trois sur la déclaration du père de la défunte Willommet
Louis _____

Confirmé après lecture faite:

Louis Willommet Dondin

L'officier de l'état civil:

L. Joseph Repin

N^o 50
Willommet Albertine
Eugénie

Le vingt six Juillet _____ mil huit cent quatre vingt
trois _____ à six _____ heures du soir _____ midi est décédé e
à Payerne, en Cylatigny n^o 6 _____
de choléine _____ selon _____ certificat médical,
Willommet Albertine Eugénie (Profession:) _____ fille légitime _____
de Willommet Frédéric Samuel godonier et de Marie Joséphine Devaud _____
(Etat civil:) célibataire _____
de Payerne _____ domiciliée à Payerne _____ (Religion:) protestante
née le deux Juillet _____ mil huit cent quatre vingt trois _____
Inscrit au présent registre le vingt huit Juillet _____ mil huit cent
quatre vingt trois sur la déclaration du père de la défunte Willommet
Frédéric Samuel _____

Confirmé après lecture faite:

Fréd. Willommet

L'officier de l'état civil:

L. Joseph Repin

N° 51
Savary Louis
Daniel.
+

Le vingt huit Juillet _____ mil huit cent quatre vingt
trois _____ à six _____ heures du soir _____ midi est décédé
à Payerne, rue des youlins, n° 33, Infirmerie de la Broye _____
de alcoolisme _____ selon _____ certificat médical,
Savary Louis Daniel _____ (Profession:) employé communal, fils
de Savary Daniel Samuel — et de Elisabeth née Colomb _____
(Etat civil:) veuf de Victorine née Perrin _____
de Payerne _____ domicilié à Payerne _____ (Religion:) protestant —
né le seize Avril _____ mil huit cent quarante quatre
Inscrit au présent registre le trente Juillet _____ mil huit cent
quatre vingt trois _____ sur la déclaration de Samuel Nicollier infirmier
d'Oleyres domicilié à Payerne _____

Confirmé après lecture faite:

Samuel Nicollier

L'officier de l'état civil:

S. Joaëth Rapin

N° 52
Pradervand yvaral
Gustave.

Le neuf Août _____ mil huit cent quatre vingt
trois _____ à dix _____ heures du soir _____ midi est décédé
à Vers chez Perrin rière Payerne n° 62 _____
de cholérim _____ selon _____ certificat médical,
Pradervand yvaral Gustave (Profession:) fils légitime _____
de Pradervand Louis, agriculteur et de Louise Susette Ney _____
(Etat civil:) célibataire _____
de Corcelles près Payerne — domicilié à Vers chez Perrin (Religion:) protestante
né le seize août _____ mil huit cent quatre vingt trois
Inscrit au présent registre le onze Août _____ mil huit cent
quatre vingt trois _____ sur la déclaration de la grand mère du défunt Ney
Amélie née Savary de Payerne domiciliée Vers chez Perrin _____

Confirmé après lecture faite:

Amélie Ney

L'officier de l'état civil:

Communiqué à l'officier de l'état civil de
Corcelles.

S. Joaëth Rapin

N° 53

Concet Sia

Le vingt août _____ mil huit cent quatre
 vingt trois à huit heures trente minutes du soir ~~midi~~ est décédé
 à Payerne, aux poulins de Glatigny N° 34
 de faiblesse constitutionnelle selon certificat médical,
Concet Sia (Profession:) fille légitime
 de Concet Jules menuisier et de Sina nie Detrey
 (Etat civil:) cilibatane
 de Corcelles près Payerne domiciliée à Payerne - (Religion:) protestante
 née le neuf août mil huit cent quatre vingt trois
 Inscrit au présent registre le vingt deux août mil huit cent
 quatre vingt trois sur la déclaration de la mère de la défunte Sina
Concet nie Detrey

Confirmé après lecture faite:

Sina Concet Detrey

L'officier de l'état civil:

Communiqué à l'officier de l'état civil de
Corcelles.

S. J. Ropin

N° 54

Ney Louis Samuel

Le vingt cinq août _____ mil huit cent quatre vingt
 trois à huit heures du soir ~~midi~~ est décédé
 à Payerne, rue Pontpellicier N° 24
 de diarrhée selon certificat médical,
Ney Louis Samuel (Profession:) fils légitime
 de Ney Samuel Louis agriculteur et de Louise nie Brossy
 (Etat civil:) cilibatane
 de Payerne domicilié à Payerne - (Religion:) protestant
 né le vingt deux avril mil huit cent quatre vingt trois
 Inscrit au présent registre le vingt huit août mil huit cent
 quatre vingt trois sur la déclaration du père du défunt Ney Louis
Samuel de Payerne y domicilié.

Confirmé après lecture faite:

Louis Ney Brossy

L'officier de l'état civil:

S. J. Ropin

N° 55

Reber

Le vingt sept août _____ mil huit cent quatre vingt
trois _____ à onze _____ heure & trente minutes du soir midi est décédé
à mort né à Bayerne, Derrière Chapelles n° 102 _____
de né avant terme à sept mois _____ selon certificat médical,
Reber enfant du sexe masculin (Profession:) fils illégitime _____
de Reber Elisabeth ouvrière et de entabac _____

(Etat civil:)

de Schanquan (Beme) _____ domicilié à Bayerne _____ (Religion:) _____
né le vingt sept août _____ mil huit cent quatre vingt trois _____
Inscrit au présent registre le vingt neuf août _____ mil huit cent
quatre vingt trois sur la déclaration de Guinche Jeanne sage femme
de Dombresson domiciliée à Bayerne qui a assisté à l'accouchement.

Confirmé après lecture faite:

Marianne Guinche

L'officier de l'état civil:

S. J. Rapin

N° 56

Reber

Le vingt huit août _____ mil huit cent quatre vingt
trois _____ à deux _____ heures du matin _____ midi est décédé
à mort né, à Bayerne, Derrière Chapelles n° 102 _____
de (mort)-né avant terme, à sept mois _____ selon certificat médical,
Reber, enfant du sexe masculin (Profession:) fils illégitime _____
de Reber Elisabeth, ouvrière et de entabac _____

(Etat civil:)

de Schanquan (Beme) _____ domicilié à Bayerne _____ (Religion:) _____
né le vingt huit août _____ mil huit cent quatre vingt trois _____
Inscrit au présent registre le vingt neuf août _____ mil huit cent
quatre vingt trois sur la déclaration de Guinche Jeanne sage femme
de Dombresson domiciliée à Bayerne qui a assisté à l'accouchement.

Confirmé après lecture faite:

Marianne Guinche

L'officier de l'état civil:

S. J. Rapin

N^o 57
Decorges Jeanne
Louise.

Le vingt huit août _____ mil huit cent quatre vingt
trois _____ à cinq _____ heures du soir _____ midi est décédé e
à Bayerne, rue des Granges N^o 61 _____
de Myélite chronique _____ selon certificat médical,
Decorges Jeanne Louise _____ (Profession:) _____ fille
de Jean Grin _____ et de Lisette Kraienbuhl _____
(Etat civil:) veuve de Daniel Samuel Decorges _____
de Bayerne _____ domiciliée à Bayerne - (Religion:) protestante
née le seize Février _____ mil huit cent dix sept _____
Inscrit au présent registre le trente août _____ mil huit cent
quatre vingt trois sur la déclaration du fils de la défunte, Decorges
Samuel de Bayerne y domicilié _____

Confirmé après lecture faite:

Samuel Decorges

L'officier de l'état civil:

St. Gauthier Rapin

N^o 58
Bonny _____

Le trente août _____ mil huit cent quatre vingt
trois _____ à neuf _____ heures du soir _____ midi est décédé
à morte-née, à Bayerne, Grande Rue N^o 16 _____
de née avant terme (huit mois) _____ selon certificat médical,
Bonny _____ (Profession:) fille légitime _____
de Bonny Jean Jacques _____ et de Julie Louise née Erany _____
(Etat civil:) célibataire _____
de Chevroux _____ domicilié à Bayerne (Religion:) _____
né le trente août _____ mil huit cent quatre vingt trois _____
Inscrit au présent registre le trente un août _____ mil huit cent
quatre vingt trois sur la déclaration du père de la défunte Bonny
Jean Jacques de Chevroux domicilié à Bayerne _____

Confirmé après lecture faite:

Jacques Bonny

L'officier de l'état civil:

St. Gauthier Rapin

N° 59
Buache

Le vingt un août _____ mil huit cent quatre vingt
trois _____ à trois _____ heures du soir _____ midi est décédé
à Bayern, rue de Sausanne N° 103 _____
de faiblesse constitutionnelle (née avant terme à 6 1/2 mois) selon certificat médical,
Buache _____ (Profession:) — filles légitime —
de Buache Louis Frédéric, cafetier et de Charlotte Augustine Favel
(Etat civil:) célibataire _____
de Bayern _____ domiciliée à Bayern (Religion:) _____
née le vingt un août _____ mil huit cent quatre vingt trois _____
Inscrit au présent registre le premier Septembre _____ mil huit cent
quatre vingt trois sur la déclaration du père de la défunte, Buache
Louis Frédéric.

Confirmé après lecture faite:

Buache Frédéric

L'officier de l'état civil:

L. Joannes Rapin

B

N° 60
Champion Albert
Henri

+

Le sept Septembre _____ mil huit cent quatre vingt
trois _____ à cinq _____ heures du matin _____ midi est décédé
à Bayern, Vers la Promenade N° 16 _____
de affection organique du coeur _____ selon certificat médical,
Champion Albert Henri _____ (Profession:) filis _____
de Champion Théodore François et de Louise Isabelle Eugénie de Félice
(Etat civil:) célibataire _____
de Bayern _____ domicilié à Bayern (Religion:) protestant
né le neuf août _____ mil huit cent cinquante huit _____
Inscrit au présent registre le huit Septembre _____ mil huit cent
quatre vingt trois sur la déclaration du père du défunt Champion
Théodore François.

Confirmé après lecture faite:

Ch. Champion

L'officier de l'état civil:

L. Joannes Rapin

N° 61

Joann Clémence

Le onze Septembre _____ mil huit cent quatre vingt
trois _____ à neuf _____ heures du soir _____ midi est décédé
à Beyerne rue de l'Hôpital n° 98 _____
de diarrhée _____ selon certificat médical,
Joann Clémence _____ (Profession:) fille légitime _____
de Joann Jules, journalier et de Elise Sador _____
(Etat civil:) célibataire _____
de Eggimyl (Berne) _____ domicilié à Beyerne (Religion:) protestant
née le neuf Juin _____ mil huit cent quatre vingt trois
Inscrit au présent registre le quatorze Septembre _____ mil huit cent
huitante trois sur la déclaration de Jeanne Guinche Sage-femme, de
Hombrenon domiciliée à Beyerne, laquelle était présente lors du décès. _____

Confirmé après lecture faite:

Marianne Guinche

L'officier de l'état civil:

Communiqué à l'officier d'état civil
d'Eggimyl.L. J. J. J. J.
L'officier de l'état civil:

N° 62

Gavin Béat Louis

Le dix huit Septembre _____ mil huit cent quatre vingt
trois _____ à cinq _____ heures du soir _____ midi est décédé
à Beyerne, à l'Infirmerie de la Broye, rue des poulins n° 33 _____
de phlébite dans tout le membre inférieur _____ selon certificat médical,
Gavin Béat Louis _____ (Profession:) domestique de campagne, fils
de Gavin Denis Gabriel _____ et de Rose née Senn _____
(Etat civil:) célibataire _____
de Poudon et Brenles _____ domicilié à Savattens (Religion:) protestant
né le douze Avril _____ mil huit cent trente un _____
Inscrit au présent registre le vingt Septembre _____ mil huit cent
huitante trois sur la déclaration de Samuel Nicollier, infirmier
d'Oleyres domicilié à Beyerne. _____

Confirmé après lecture faite:

Samuel Nicollier

L'officier de l'état civil:

Communiqué aux officiers d'état civil de
Poudon et ChâlucensL. J. J. J. J.
L'officier de l'état civil:

N° 63
 Guiquer Louis

Le vingt Septembre _____ mil huit cent quatre vingt
trois _____ à trois _____ heures du matin _____ ~~midi~~ est décédé
 à Payerne, rue de Sausanne n° 25 _____
 de affection organique du cœur _____ selon _____ certificat médical,
Guiquer Louis _____ (Profession:) ancien ferblantier, fils-
 de Jacob Guiquer _____ et de Louise née Rapin _____
 (Etat civil:) marie à Yvonne Yvonnette née Housson _____
 de Villars sous Champrent _____ domicilié à Payerne _____ (Religion:) protestant-
 né le sept Février _____ mil huit cent sept _____
 Inscrit au présent registre le premier Octobre _____ mil huit cent
quatre vingt trois _____ sur la déclaration du fil du défunt, Théni
Guiquer. Clément de Villars sous Champrent domicilié à Payerne _____

Confirmé après lecture faite:

H. Guiquer

L'officier de l'état civil:

Communiqué à l'officier de l'état civil de
 (Villars) Champrent

S. Yvonne Rapin

B

N° 64
 Hossmann Louis

Le neuf Octobre _____ mil huit cent quatre vingt
trois _____ à six _____ heures du matin _____ ~~midi~~ est décédé
 à Payerne, aux Ramnes n° 46 _____
 de hydrocéphale et spina bifida _____ selon _____ certificat médical,
Hossmann Louis _____ (Profession:) _____ fils
 de Hossmann Gottfried _____ et de Marie Ischi _____
 (Etat civil:) célibataire _____
 de Englisberg (Berna) _____ domicilié à Payerne _____ (Religion:) protestant
 né le seize Septembre _____ mil huit cent quatre vingt trois _____
 Inscrit au présent registre le onze Octobre _____ mil huit cent
quatre vingt trois _____ sur la déclaration du père du défunt Hossmann
Gottfried d'Englisberg domicilié à Payerne _____

Confirmé après lecture faite:

Hossmann

L'officier de l'état civil:

Communiqué à l'officier de l'état civil de
Zimmerwald.

S. Yvonne Rapin

N° 65

Muller David

Le treize octobre _____ mil huit cent quatre vingt
trois _____ à une _____ heure du matin _____ midi est décédé _____
à Payerne, Vers la Grande Grange N° 102 _____
de affection cardiaque _____ selon certificat médical,
Muller David _____ (Profession:) ouvrier en tabac, fils
de Muller Christ _____ et de Marie Cheppuis _____
(Etat civil:) veuf de Marianne Louise Krebs (Krebs) _____
de Belp (Berne) _____ domicilié à Payerne (Religion:) protestant
né le vingt quatre Janvier mil huit cent neuf _____
Inscrit au présent registre le quinze octobre _____ mil huit cent
quatre vingt trois sur la déclaration du beau fils du défunt, Baumgartner
Jacques-Elie Muller de Liestal domicilié à Payerne . _____

Confirmé après lecture faite:

Jacques Baumgartner

L'officier de l'état civil:

S. Joaquer Rapin

Communiqué à l'officier de l'état civil de
Belp.

N° _____

Le Ce Volume se termine par le N° 65 mil huit cent des inscriptions
de l'année 1883. Sa bonne suite se trouve dans le mid est décédé
à Volume commençant par le N° 66. Ce que nous certifions _____
de Payerne le quinze octobre mil huit cent quatre vingt trois certificat médical,
L'officier de l'état civil de l'arrondissement (Profession:) de Payerne
de S. Joaquer Rapin _____ et de _____
(Etat civil:) _____
de _____ domicilié à _____ (Religion:) _____
né le _____ mil _____ cent _____
Inscrit au présent registre le _____ mil huit cent _____
_____ sur la déclaration _____



Confirmé après lecture faite:

L'officier de l'état civil:

Ador Michel	78
Arm Philippe	50
Abischer Jean Frederic	125
Arondo Constant	247
1882	

<u>Noms</u>	<u>Prénoms</u>	<u>Lieu d'origine</u>	<u>Folios</u>
Abischer	mort - nie	Guggisberg	314

Repertoire Collections

N° 65

Muller David.

Le quinze Octobre _____ mil huit cent quatre vingt
trois _____ à une _____ heure du matin _____ midi est décédé _____
à Payerne, Vers la Grande Grange N° 102 _____
de affection cardiaque _____ selon certificat médical,
Muller David _____ (Profession:) ouvrier en tabac, fils
de Muller Christ _____ et de Marie Chappuis _____
(Etat civil:) veuf de Marianne Louise Keps (Keps) _____
de Belp (Berne) _____ domicilié à Payerne (Religion:) protestant
né le vingt quatre Janvier mil huit cent neuf _____
Inscrit au présent registre le quinze Octobre _____ mil huit cent
quatre vingt trois sur la déclaration du beau fils du défunt, Baumgartner
Jacques Marie Muller de Liestal domicilié à Payerne.

Confirmé après lecture faite:

Jacques Baumgartner

L'officier de l'état civil:

Communiqué à l'officier de l'état civil de
Belp.

S. Joakim Rapin

N° _____

Le Ce Volume se termine par le N° 65 mil huit cent des inscriptions
de l'année à 1883. Sa suite se trouve dans le ~~mil huit cent~~ ~~quatre vingt~~
à Volume commençant par le N° 66. Ce que nous certifions
de Payerne le quinze Octobre mil huit cent quatre vingt trois certificat médical,
L'officier de l'état civil de l'arrondissement (Profession:) de Payerne
de S. Joakim Rapin et de _____
(Etat civil:) _____
de _____ domicilié à _____ (Religion:) _____
né le _____ mil cent _____
Inscrit au présent registre le _____ mil huit cent _____
sur la déclaration _____

Confirmé après lecture faite:

L'officier de l'état civil:



Addor Michel	78
Arm Philippe	50
Abischer Jean Frederic	125
Arondo Constant	247

1882

<u>Noms</u>	<u>Prénoms</u>	<u>Lieu d'origine</u>	<u>Folios</u>
Abischer	most - nie	Guggisberg	314

Repertoire Collectionné

A
B
C
D
E
F
G
H
J
K
L
M
N
O
P
Q
R
S
T
U
V
X
Y
Z

Handwritten text at the top of the page, possibly a title or header.

110

Handwritten text

Handwritten text

Handwritten text

Bel Susanne	12	Buache Jeanne Susanne	169
Bovey Daniel Constant	13	Bossy Frederic Benjamin Daniel	172
Brossy Julie Louise	14	Bugnon Jules Alfred	174
Bendel Gustave Conrad	16	" Marie Virginia	175
Bianchi Andrea	19	Buache Frederika	187
Beller Philippe	34	Bugnon ^{Pierre Jean} Francois Louis	192
Buache Susanne Louise (in disette)	35	Buache Susanne ne Jomini	195
Buache mort ne	36	Beller Julie Louise	196
Bonny (von) Victor	37	Buache Jean Daniel	198
Bardoux Paul Francois	47	Bucher Marie Anna	213
Bossy Benjamin Frederic	59	" Elise Bertha	222
Bouquet Alfred Jean	63	Brossy Susanne	226
Bonny Robert	70	Bel Ayette	232
Bossy Madeleine Marguerite	70	Bautard Jeanne Marguerite	234
Bujard Marie Anne Julie	72	Biboux Charles Francois	236
Buhr Lucie Henriette	82	Buache mort-ne	238
Battaini Elvina Marie	87	Bonny Marguerite	245
Bossy Jeanne Louise ne Pasche	88	Battaini Andre	251
Bel Eugene	91	Baumgartner Adrienne	259
Bel mort-ne	94	Brosse Marie	277
96 Bonjour Samuel Francois	96	Boujour Samuel	265
Baumgartner Elisabeth Marguerite	97	Brosse Jerome	276
Bosch mort-ne	102	Bonny Marie Elisabeth	285
Baumgartner Elise	107	Buache mort-ne	303
Buache Jeanne Judith dite Louise	110	Beyeler Christian	306
Baumgartner Marie Anne	112	1882	
id Julia	115	<u>Noms</u>	<u>Prénoms</u>
Bonny Lia	122	Bardet	Jean
Baumgartner Jacques Benjamin	124	Beck	Marie Henriette
Beller Valentine	128	Bonny	Cécile
Bonny Robert	130	Binggeli	Verena Rosine
Boille Marie Louise	131	Bel	Isaac Daniel
Brossy Jean Louis	132	Bossy	Benjamin Salomon
Baumgartner Clara	135	Béguin	Jean Abram Louis
Bonjour Fritz Francois	136	Battaini	Julie
Buache Jeanne	143	Bonny	Charles Henri
Bossy Henri	156	Boeuf	Jeanne Louise
" Louis	163	Berger	Henriette Louise
Busehi Elisabeth	166	Beyeler	Julia
		Brosse	Fanny
		Bonny	morte ne
			Cheroux

B
C
D
E
F
G
H
J
K
L
M
N
O
P
Q
R
S
T
U
V
X
Y
Z

1879

Buache

sexe féminin

Bayeme

382

382

Coquet Louis Adolphe	10	Cachin Auguste Abram	268
Comte Emma Elise	19	Crisinel mort - ne'	268
Cupelin Marie Louise	21	" Lydie	270
Caille Sophie	35	Champion Esther Louise Sophie	280
Colombo Henri	38	Chapuis Jeanne Louise	292
Cosanday Pierre Samuel	42	Cosanday Pierre Samuel	301
Christinet de Chubrey Henri Louis	45	Cherbuin Andaine	306
Cherbuin Benjamin Louis	56	1882	

	Noms	Prénoms	lieu d'origine	Folios
Clement Marcel	61			
Comte Charles Louis	64	Caille	enfont mort - ne'	Payerne 315
Champion Suzanne Marie Louise	89	Comte Jean Frederic		Payerne 316
Cherbuin Jeanne Marie	97	Cherbuin	Lie Lydie Amelie	Payerne 322
Champion Francois	108	Clot	Philippe	Couvilles 327
Cherbuin - mort ne'	111	Champion	Nichel Felise	Payerne 330
Comte Jules Daniel	112	Comte, vicar	Benjamin Constant	" 341
Crayny Suzanne	114	Crisinel	Constance	Denisy 344
Cosanday Marie Lydie	121	Cherbuin	mort ne'	Payerne 351
Champion Sophie	123	Corbar	Saul Jean	Font 355
Emment Emile	134	Cherbuin	Jeanne	Payerne 360
Chapuis Jeanne Marie	146	"	Louis Francois	" 372
Cugny Paul	157	Conat	Lie	Coralles 374
id Emile	158	Champion	Albert Henri	Payerne 382
Comte Julie Jeanne	160	Comte	Benjamin Francois	" - 367
Chevalery Jerome	160			
Comte Louis Benjamin	162			
Cramy Jean Daniel	170			
Champion Paul Theodore	168			
Cherbuin Felix	180			
Caillet Louis Henri	188			
Chuard Louis	190			
Cherbuin Marie Louise Justine	197			
" Noelle Benjamin	204			
Cornamusaz Jules Emile	215			
Clement Julie Jeanne Ursule	216			
Caillet Louise	223			
Clot Jeanne Marguerite Olympie Alice	225			
Comte Eugene Daniel	232			
Chapuis Berthe Louis Pauline	244			
Cornamusaz Lydie Marguerite	260			
Coucet Lina	262			
Comte Jerome Francois Louis	266			
Clot Jeanne Marguerite Olympie Alice	267			

879

C
D
E
F
G
H
J
K
L
M
N
O
P
Q
R
S
T
U
V
X
Y
Z

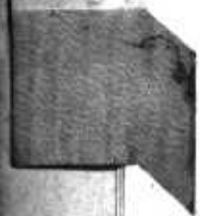

Faint, illegible handwriting or bleed-through from the reverse side of the page, scattered across the main body of the document.

		F ^o	1882			
			Noms	Prénoms	Lieu d'origine	Folios
Decorges	Daniel Samuel	6				
Derrich	Marie	15				
Desmeules	Louis	31	De Dompierre	Marianna Charlotte	Payerne	316
	Edouard	32	Decorges	Jeanne	id	318
Duc	Julie Johanne	34	Dussel	Sophie Louise	Seigneur	310
Defilice	François Rodolphe	52	Denevrand	Louis Paul	Chatomay	345
Desvres	Julie Louise Emma	66	Doudin	Rosa	Payerne	350
Deshayes	Emma	73	"	Isaac Abram	"	350
Desmeules	Samuel	75	"	Samuel Frédéric	"	355
	Paul Eugène	77	Desmeules	Jules	Repra	362
Dame	Georges	80	Duvoin	Henri	Champagny	363
Doudin	Paul	95	Decorges	Jeanne Louise	Payerne	381
	Jules	98				
	Ernest	113				
Duvoin	Frédéric	120				
Despouds	Charles	132				
De Dompierre	Daniel David	136				
Doudin	Jeanne Louise	155				
De Dompierre	Louis Auguste	161				
Doudin	Ernestine	163 ^{bis}				
Ducrozet	Marianne	164				
Dinet	Jeanne Marie	190				
Doudin	Samuel François	184				
De Dompierre	Jules	200				
Desmeules	Henri	201				
Decurnex	Eugène Félicien	216				
Decorges	Johanne	217				
Doudin	Jules Frédéric	219				
De Dompierre	Isaac Frédéric	229				
"	Sirôme François dit Fritz	243				
Decorges	Pauline Julia	261				
De Dompierre	Daniel Isaac	273				
Duffey	Ulysse André	278				
Desseret	Lisa	286				
Decoret	Jacques Abraham	296				
Doudin	Frédéric	300				

1879

D
E
F
G
H
J
K
L
M
N
O
P
Q
R
S
T
U
V
X
Y
Z

Small handwritten text at the top right, possibly a date or page number.



Faint handwritten text or markings along the left margin.

Estoppel Gustave	F ⁿ 81
Echerfeld Thérèse Thérèse Guido	190
Eringer Sydie	118
Etter Jean	154
Estoppel Abram	170
Echerfeld Alexandrine Joséphine	208

— 1882

Noms

Prénoms

lieu d'origine

folios

E
F
G
H
J
K
L
M
N
O
P
Q
R
S
T
U
V
X
Y
Z

Forestier Louis	4
Fivas Elise	29
" Julie	40
Gilleux Philippe Emmanuel	71
Fivas Abram	140
" Abram	161
" Samuel	194
Frospard Louis Georges David	184
Falconnier Benjamin Daniel	237
Frospard mort-ne'	254
Falconnier Jean Pierre	255
Frospard Louise	258
Féaux Marguerite	300

1882

Noms	Prénoms	lieu d'origine	folios
Fivas	Mort ne'	Coates	261
Fournier	Anne Charlotte	Aranches	365
Freyburghaus	Edouard	Neunect	373

F
G
H
J
K
L
M
N
O
P
Q
R
S
T
U
V
X
Y
Z

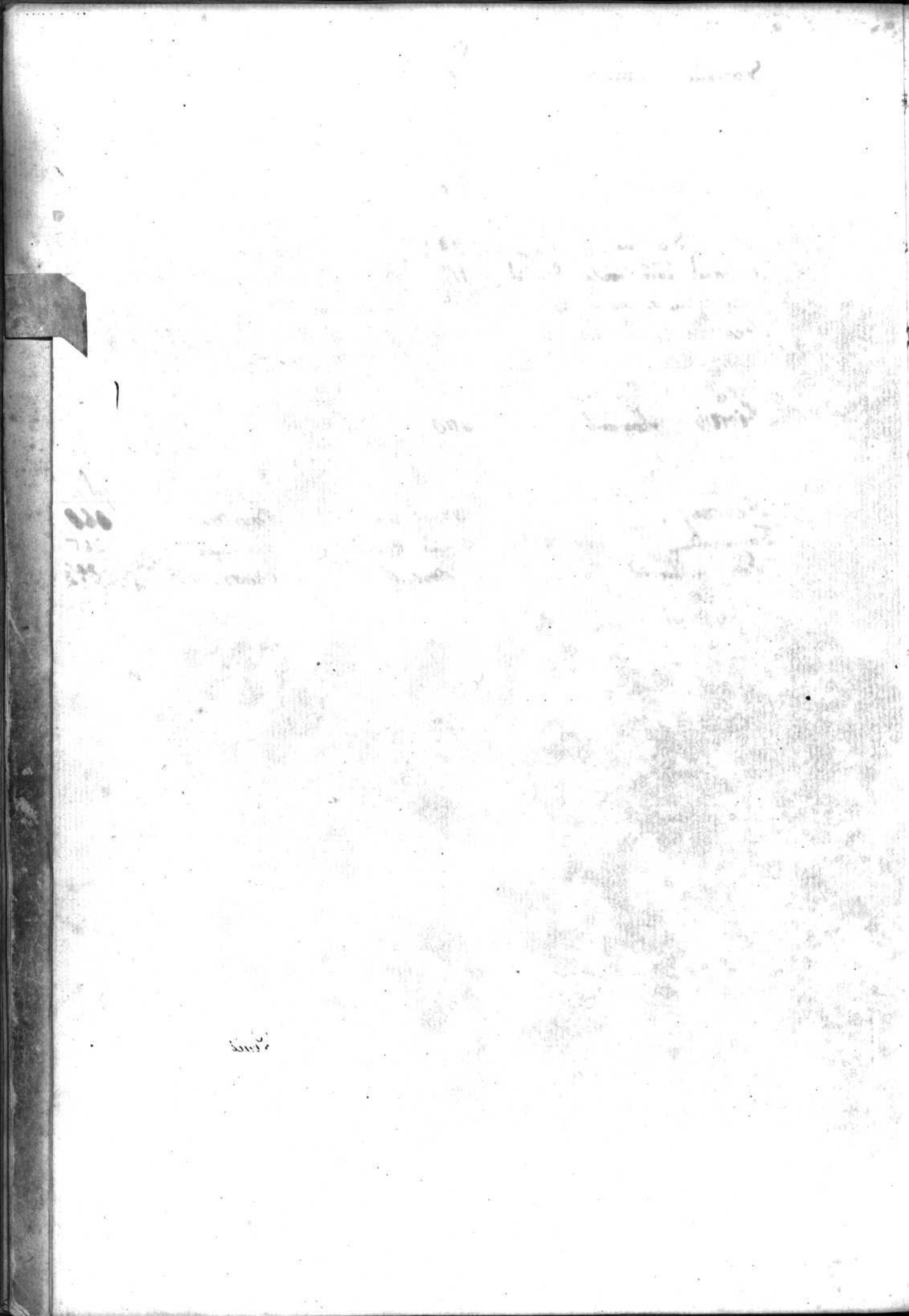

Goumaz Bernette
 Groux Louis
 Groux Jacques Philippe Frederic
 Germond Julie
 Geyer Charles Ulrich
 Givaz Louise dite Lisette
 Giger Caroline
 Givel Bertha
 Gerber Lise Sabine
 Guignard Elise Cecile
 Guthmann Emma Louise
 Jollis Louis Daniel
 Givel Jeanne Marie
 Garin Marie
 Givel Marguerite Salome
 Gerber Alphonse Gustave
 Givel Susanne
 Givel Rose Marie Elie
 Garin Louise Rose
 Givel Jean Paul Arthur
 Gillieron Auguste
 Givel Louis
 " Emile Philippe
 Grandjean Francois Benjamin
 Gudit Rose Susanne
 Groux Jacques Edmond Benjamin
 Goux Abram Daniel dit David
 Givel Susanne
 Guthmann Victorine
 Germond Julie Adèle
 " Julie
 Guignier Alois
 Givel Louis Marianne
 Groux Marie Anne Françoise
 Givel Mathilde Josephine
 Givel Chien Marcel
 Grandjean Jean Benjamin Jacob
 Gerber Lise Elise
 Guignier Susanne Pauline
 Gudit Samuel

181
 187
 190
 198
 200
 202
 205
 211
 213
 230
 231
 233
 239
 240
 242
 243
 248
 249
 252
 254
 253
 256
 257
 261
 262
 263
 273
 275
 275
 278
 279
 282
 284
 285
 1882
 Noms Prénoms lieux d'origine Solis
 George Marie Helene Vuitroye 320
 Guignier Anna L^{le} Henriette Villars-sous-Champ 321
 Givel Henri Louis Bayerne 324

G
 H
 J
 K
 L
 M
 N
 O
 P
 Q
 R
 S
 T
 U
 V
 X
 Y
 Z

1874

<u>Noms</u>	<u>Prénoms</u>	<u>Lieu d'origine</u>	<u>Folios</u>
Grandjean	David Frédéric	Bellerive	336
Crous	David Salomon	Payerne	357
Muidjer	Jules	Villars sous Champrent	366
Crous	Jean	Payerne	368
Givé	Auguste	"	376
Garin	Bist Louis	Yvondon et Breules	383
Guigner	Louis	Villars sous Champrent	384

	Noms	Prénoms	lieu d'origine	folios
Hoffer Beat	1			
Hermann Johanne dite Nanette	1	Husson	Susanne Marguerite Sayerne	322
" Julie Louise dite Lise ^{née} _{Benini}	6	Hübler	Frédéric Bätterkinden	326
Hoffer Charles Henri	9	Husson	Johanne Marguerite Sayerne	328
Husson Marguerite	20	Hug	Jean Soley	334
Hoffer ^{Husson} Henri ^{Marguerite}	39	Hugli	Amélie Sedorf	335
Hermann Edouard ^{dit} _{Auguste}	43	Hermann	Lia Marie Sayerne	344
" Paul Frédéric	1 50	Husson	Grac Louis	375
" Henri Benjamin F	66	Hossmann	Louis Englisberg	384
" Jean Balthazar	68			
Heiz Emile	69			
Hoffer Marghe	83			
Heizie Fanny	92			
Hoffer Charles Auguste	92			
Hebrand Gabriel	101			
Husson Daniel Benjamin	103			
Hermann Frédéric	106			
Hermann Laure Anne	119			
id Jeanne Thérèse	127			
Heiz ^{Husson} Henri ^{français} _{dit} _{ne}	119 137			
" Henri Emile	137			
Hermann Julie Marie F	158			
" David François	166			
Husson Henri Louis	167			
Humbert Henri	180			
Husson Jeanne Marguerite	184			
Hutwagner Gottfried	205			
Hermann Lion Auguste	206			
Hugli Elise	226			
Hoffer Jérôme	235			
Humbert Eugénie	236			
Hermann Fini Auguste	242			
" Françoise Joséphine Lionore	249			
Husson Jeanette	242			

H
J
K
L
M
N
O
P
Q
R
S
T
U
V
X
Y
Z

1872

...

L. M. G.

Somini Abram Samuel	F.	3	Somini Marguerite dite Susette	289
Somini Alice	F.	5	" Edouard Frederic	296
" Jeanne Susanne Françoise		14	" Henri Louis	303
" Julie Amelie		16	" Rosine	307
" Louise Judith (dite Susette)		53	Imhoos mort. né	308
" Paul	F.	57	Somini Francois Daniel	310
" Samuel	F.	57	" Henri Francois Daniel	313
Jaccoud Susette		60	1882	

			Noms	Prénoms	lieu d'origine	Folios
Somini Louis Abram		65	Somini	Daniel Louis	Payerne	313
" Rose		68	Jaccoud	Marguerite	Chandonnay et Villars Frensch	314
Boye Marguerite		69	Hörg	Christian	Alfölden / Bern	315
Jaccoud Marie Marguerite Rusing		72	Somini	Elisabeth	Payerne	319
Sayenod Ernest		74	Jaccoud	Eugenie	Puidoux	329
Imhoos Marghilde Julie		81	Somini	Marguerite	Payerne	330
Somini Jean Daniel Philippe		109	Jaccoud	Ernest Constant	Puidoux	338
Jean Marguerite Madeleine		110	Somini	Marie	Anna Payerne	346
Somini Jeanne Jeanne		113	Jaccoud	Julie	St Croix	346
id Rosa	F.	123	Somini	Marie Sara	Payerne	348
Sayenod Ernest Emile		133	Seance	Jean Françoise	Lyon	349
Somini Paul		135	Somini	Louise Madeleine	Payerne	356
Sayes Francois Antoine		141	Saget	Jeanne	Madon et Memmiches	358
Soming Philippe Francois		142	Somini	Jacques d. Abraham	Payerne	366
Somini Francois		145	Jan	Ursule Berthe	" T	367
" Frima		147				
" Casperd		162				
" Louise Marguerite		172				
" Susanne Marguerite		185				
" Benjamin Samuel		186				
Imhod Blanche Adèle Mathilde		214				
Somini Louis Daniel		220				
Jan Marguerite Madeleine		230				
Somini Susanne Marguerite		247				
Jan Louis Isaac		247				
Sayenod Jean Philippe Henri Louis		248				
Somini Marie Euphrosine		250				
" Alois	F.	258				
Sayenod Berthe Marie		270				
Somini Charles Francois Henri		271				
" Frederic Benjamin		281				

1379

J
K
L
M
N
O
P
Q
R
S
T
U
V
X
Y
Z

34
36
38
40

116

117
118
119
120
121
122
123
124
125
126
127
128
129
130
131
132
133
134
135
136
137
138
139
140
141
142
143
144
145
146
147
148
149
150
151
152
153
154
155
156
157
158
159
160
161
162
163
164
165
166
167
168
169
170
171
172
173
174
175
176
177
178
179
180
181
182
183
184
185
186
187
188
189
190
191
192
193
194
195
196
197
198
199
200

Handwritten text at the top of the page, including the number 116 and some illegible script.

Handwritten text in the upper middle section of the page.

Main body of handwritten text in the middle section of the page.

Lower section of handwritten text at the bottom of the page.

Kupferschmidt Jean 44

Heller Ignace Emma 76

Künel Jean 224

Hormann Elisabeth 284

1882

Noms

Knattinger

Prénoms

François Joseph

Lieu d'origine

Dürdingen

Folios

343

K

L

M

N

O

P

Q

R

S

T

U

V

X

Y

Z

1888

Landry Auguste Aimé	19
Laurent Paul	33
Levenchy Susanne Louise	41
Luthey Rose Marie	44
Lavanchy Fanny Jenny	47
Luthey Georges dit Jean	59
Lenoir Samuel Abram	115
Lantz Jean	139
Laurent mort. vi	144
Liaudet Frédéric	156
Lavanchy Jean Abram	186
Lenoir Marquise	212
Thérèse	227
Laurent Paul François	231
Lardiader Simon	254
Lovatelli Philomène	305

1884

Noms
Lew
Liaudet
Landry

Prenoms
Jean Ernest
Louis
Augustin Théodore Gérard

Les origines
Rohrbach
fontpreyres
St. Sulpice

Pages
229
338
371

L
M
N
O
P
Q
R
S
T
U
V
X
Y
Z



	F ^o			
Jean Samuel Auguste	2	meyste Charlotte		193
Richard Jeanne Marguerite	3	Margot Louise Wilina		204
Joyor Julie Rosalie Augustine	10	Joire Louise		208
Jestral Augusta Blanche Julie	11	Jooney Marie Julie		215
Richard Henri Frederich	12	Joubert Samuel Daniel		217
Juller no-mort	17	Joyer Elise		218
Jarro Emile Alexandre	22	Joyor Gustave		220
Jann Julie Elise	28	Jean Jean Louis		235
Joyer mort ne	30	Jean Louise Bernette		238
" Jenny Emma	"	Moratel Louis Julie		245
Juller Frederic Jeanus	31	Jann Elise Julie		246
meyste Jules Henri Francois Auguste	36	Miloud Marie Catherine		250
Jean Susanne Julie	43	Michoud Alice Julie		257
Jestral Bernette Frederique	48	Momey Isaac Charles Samuel		264
Joyer Henri	58	Jarant mort ne		267
Jean Emma	61	^{Morattier} Jarant		274
" Anna	62	Morattel Isaac Frederic		283
Juller Elise	66	Jooneard Henri Francois		291
Joyor Marguerite	67	Joyer Henri		292
Juller Adolphe	74	Joanastier Charles Edouard		292
Joyer Lenny Charlotte	74	Mottaz Louis Bierre		295
Jojozier Emma Susanne	82	Jean Susanne		297
Joyor Abram	83	Joyor Marie		301
Jordasini Joseph	88	Michoud Marianna Louise		302
Juller Jean Jacob	10	Jooney Marie		309
Joubert Charles Jules	101			
Joyor Louis Henri	127	1882		
Jean no-mort	133	Noms	Prénoms	lieu d'origine
Joyer Frederic	134	Matther	Louisa	Moosterauw
Juller Jeanne Louise	146	Jacquin	mort-ne	Eudrefin
Mottaz Edouard	147	Marcuard	Constant Edmond	Grandcan
Jeanadan Josephine	150	Jann	Jules Edouard	Eggimyl
Momey Auguste	150	Juller	Jacques Edouard	Bel p.
Mäder mort-ne	154	Joyer	Marie Louise	Grossbuchsteten
Muller Francois Albert	155	"	Jules Frederic	Ulmiz
Moret Jules Marie Gustave	164	Jean	Susanne Elise	Sagne et Hauts
Jean Jeanne Amelie Louise	172	Maret	Gottfried Emmanuel de Payerne	354
" Henri	179	Mullo	mort-ne	Mouchalcof
Meillard Louis	183	Méan	mort-ne	Payerne
Mattys Elisabeth Marguerite	183	Joire	Louise Charlotte	Vervey, Cherdans
		"	Marguerite	St Saphirin
		Jann	Julie Anna Rosine	Eggimyl
		Juller	Louis Ernest	Esert Pittet
			Clemence	Eggimyl
			David	Bel

1877

1878

M
N
O
P
Q
R
S
T
U
V
X
Y
Z

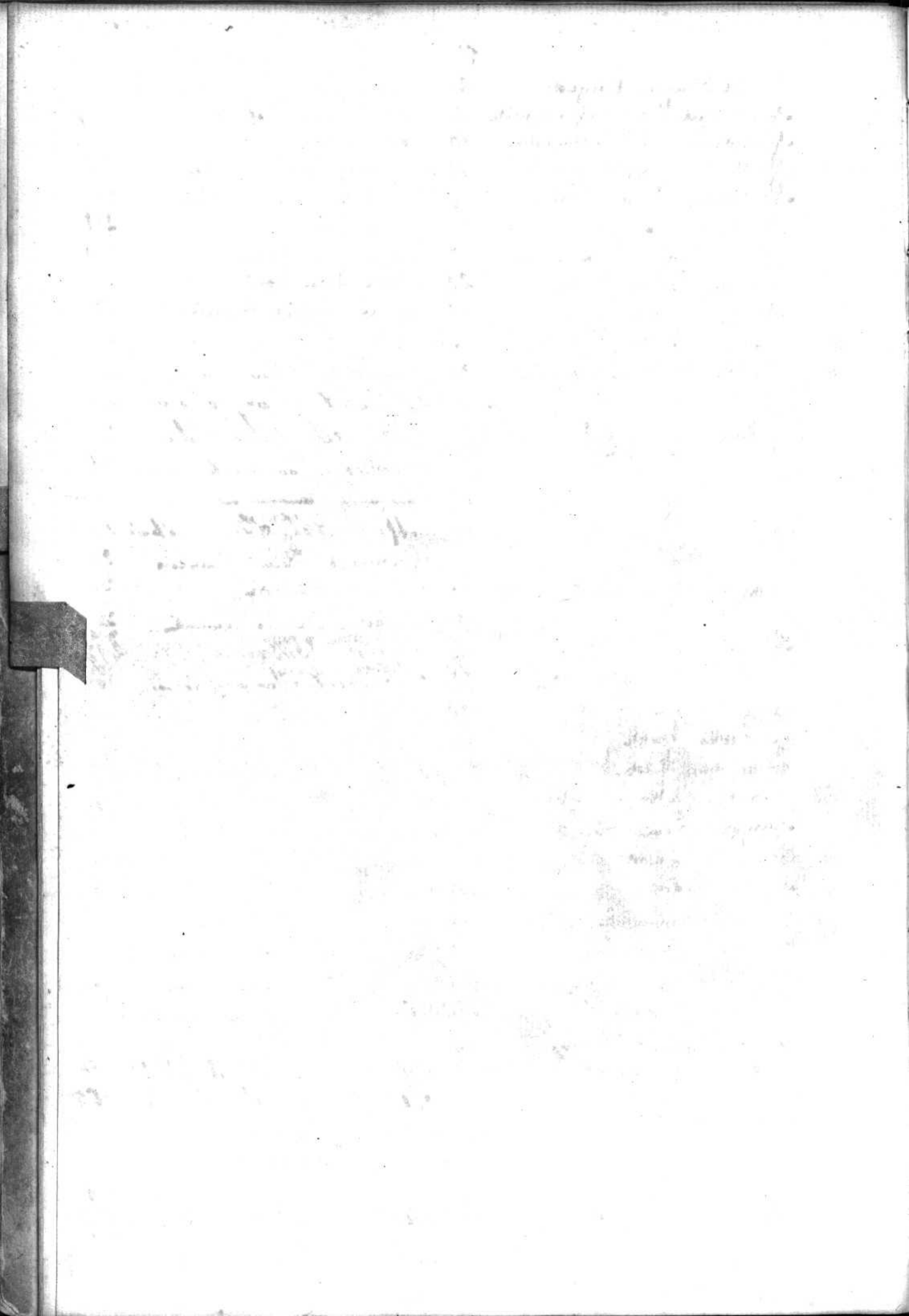

Weiss Louise	5
Key Susanne	7
Nicola Caroline Alicia	23
Niedergang Eva Eugénie	23
Voll Henri	33
Key mort né	40
Key id	42
Key Paul	71
Key Pauline Françoise	84
Nickler Susanne jeune	111
Key Jeanne Anne	128
François Jérôme David	157
Jacques François	182
né mort	211
Niedergang Lydie	224
Key Louis Samuel	224
Weiss Louis	239
Hoer Louis	240
Niedergang Jeanne Helène	259
Nobs Thérèse Constant	298

1882

Noms

Key
Nicola
Niedergang
Key nee Lacombe
Key
"

<u>Prénoms</u>	<u>Lieu d'origine</u>	<u>folios</u>
Pierre David	Bayerne	319
Eugène Defendente	Gentino (Italie)	321
Angèle Weline	Battenheim (alsace)	325
Sophie F	Bayerne	358
Rose Blanche	"	359
Louis Samuel	"	379

N
O
P
Q
R
S
T
U
V
X
Y
Z

(17)

Handwritten text, possibly a title or header, located in the upper right quadrant.

Handwritten text, possibly a date or reference, located in the middle right section.

Handwritten text, possibly a list or notes, located in the lower left section.

Ochs Anna	86
Obersous Martine	212
Ochs Julie Elise Louise	282
Ochs Marianna Charlotte	284
Ostrini Mathilde Lydia	286

f

1882

Noms

Prénoms

Lieu d'origine

Profession

O
P
Q
R
S
T
U
V
X
Y
Z

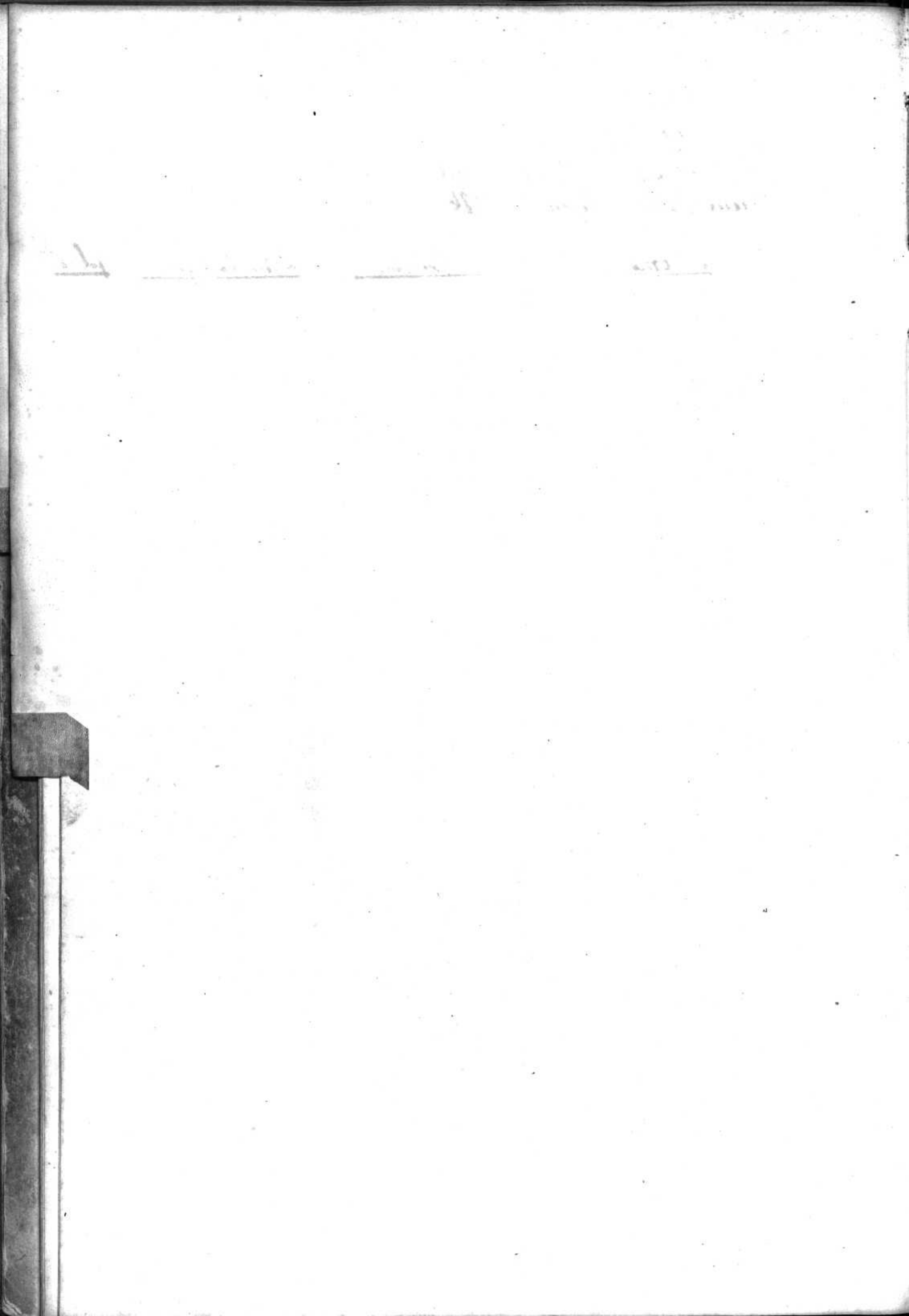

	N°	Noms	Prénoms	Lieu d'origine	Folios
Picard Alice Elisabeth	4				
Praderand mort-né	11				
Pisler Henri	17	Perrin	Suzanne Marie	Payerne	320
Plumetier Jeanne Louise	32	Plumetier	Louise Amélie	"	F 331
Pillonnat Joseph Auguste	38	Perrin	Elise	Epaves	333
Perrucini Jean Emile	55	Pisler	Françoise Louise	Laues	337
Perrin Adolphe	60	Pittet	Jean Pierre	Veignouse	340
Perrin Eugène	77	Plumetier	Jeanne	Payerne	F 345
Pasteur Pauline Anna	78	Perrin	Auguste	"	349
Perrin Jeanne Louise	82	"	Jules François	"	360
" Frédéric Rodolphe	90	Plumetier	Charles Emile	"	369
Pasteur Frédéric	96	Perrin	Marie Clémence	"	370
Praderand mort-né	100	Praderand	Marc Gustave	Corcelles	378
Perrin Elise	126				
" François Louis	131				
Pasteur Ulrich	153				
Perrin Oscar Louis	163				
Picard Emmanuel Louis	171				
Pisler Julia	173				
Perrin Emile	177				
Petit Jeanne Louise	193				
Perrin Friedrich	194				
id Paul Friedrich	197				
" Berthe	201				
Pasteur Charles Aimé	204				
Perrin Louis David	221				
Pisler Ernest	221				
Perrin Marguerite Henriette	224				
" Louise Jeanne	223				
Pasteur Jeanne	228				
Perrin Suzanne Elisabeth	241				
Jules	263				
Pasteur Adeline	265				
Perrin Daniel Abram	266				
" Augusta	281				
Piquet Frédérique Wilhelmine	293				
Praderand Ulysse	293				
Perjer Eugène	305				
Perrin Henri François Daniel	313				

P
Q
R
S
T
U
V
X
Y
Z

Handwritten text at the top right, possibly a title or header.

Vertical handwritten text on the left margin, possibly a list or index.

Main body of handwritten text in the upper left quadrant.

Handwritten text in the middle right section.

Handwritten text at the bottom right, possibly a signature or date.

Guidon Susanne Desquains 68

1882

Noms

Prénoms

Lieu d'origine

Folios

Q
R
S
T
U
V
X
Y
Z

	F			
Rapin Marianne	2	Richard Francois Louis		291
Roulet Genevieve	15	Pittener Jules Auguste		295
Rapin Charles Louis Daniel	20	Rapin Maximilien		304
" Louis Frederic Albert	21	" Daniel		304
Renfer Clara	27	Roset Joseph David		311
Rapin mort-ne	28	1882		
Rothlisberger Jeanne Marguerite	39	Soms	Prinoms	Lindouffine Jules
Roulet Samuel	45	Renfer	mort-ne	Rapperswil 317
Rothen Edouard	57	Rapin	Jeanne Marie	Payorn 322
Rapin Charles	58	"	Louis	Corulles 326
Ramsayer ne mort	78	Rossier	Clara	Villenzel 339
Rossier Charles Henri	89	Rapin	Helene	Frederich 347
Rapin Adèle Julie	99	"	Henriette Genevieve	Corulles 356
id Victoire	107	Reber	mort-ne	Schangenau 380
id Edmond	118	"	"	"
" Louis Frederic	140	"	"	"
" mort ne	144			
" Alexis	152			
" Julie	153			
" Jeanne Adeline	167			
" Sara	175			
Pittener Paul Louis	178			
Rapin Marguerite Louise	181			
" David Francois	185			
Ramsayer Marguerite	199			
Rapin Susanne Marguerite	203			
" Paul Marcel	207			
Reber Christian	225			
Rothenbühler Frederic	233			
Rapin Marianne	251			
Rothlisberger Louis	255			
Rapin Jules Samuel	266			
Rappe Emil Laurent	274			
Raymond George Louis	274			
Rothenbühler Jean	276			
Rapin Susanne	277			
" Gustave	279			
" Helene	280			
Rossier Léon Louis	288			
Rapin Henri	290			

R
S
T
U
V
X
Y
Z

Handwritten text at the top of the page, possibly a title or header.

Handwritten text in the upper middle section of the page.

Handwritten text in the middle section of the page.

PH

Vertical handwritten text or markings in the lower middle section.

Vertical handwritten text or markings at the bottom left.

Small handwritten mark or number at the bottom center.

Small handwritten mark or number at the bottom right.

Savary Jean David	F ⁿ 24
Dalli Louise Bernande	24
Savary Abram Samuel	1 37
id Louise	46
id Ida	1 46
Julia Marie	1 44
Schenk Louis Francis	44
Savary Henri Louis	1 62
Savary Celine Bernicte	64
" Marie	65
" Jules Henri	- 73
Siegenhuter Jules	76
Savary Daniel Benjamin	93
id Rose Gerdeling	105
Savary mort-ne Daniel	114
" Daniel	- 120
Salquin Theodore	124
id Lina	132
Stucky mort-ne	141
" Edouard	142
Savary Fritz Jules	154
Scherweter mort-ne	159
Savary Marianne	174
Salquin Jules	177
Savary Adrien Albert	178
Schumacher Arnold	179
" Anna	182
Savary Francois Philippe	191
" Jacques Louis	195
" Cesar Daniel	F 199
" mort-ne	203
" Lina	m 206
Soutex Rodolphe	210
Singy Auguste Michel	218
Schenk Emile Francois	219
Savary mort-ne	232
Salquin Suzanne Madeleine	244
Savary Elise Jenny	1 256
" mort-ne	269
Scherweter mort-ne	283

Savary Elisa	F 287
Schenk Marie Alice	288
Singy Bartha Marie	290
" Louise	4 294
Savary Rosalie Elise	1 298
Salquin Jules Frederic	298
Savary Andre Louis	1 307
" Auguste Philippe	1 308
" Frederic Louis Elie	309

1882

Noms	Prénoms	Lieu d'origine	Folios
Savary	mort-ne	Payerne	332
"	Victorine	"	1 332
"	Gustave Albert	"	1 336
"	Henri Oscar	"	1 341
"	Louis Albert	"	m 342
Schenk	Louise	Signau	343
Savary	Michel Beate	Payerne	1 359
Singy	Jeanne Marguerite	Estavayer	368
Stang	Charles Theophile	Wurtemberg	370
Savary	Louis	Payerne	371
"	Louis Daniel	"	1 378

1871

S
T
U
V
X
Y
Z

113

Handwritten text at the top of the page, possibly a title or header.

Handwritten text in the middle of the page, appearing to be a list or a set of notes.

Handwritten text at the bottom right of the page.

Farin Jules	26
Favel Susanne Alice	54
id Abram Gustave	4
id Françoise Isabelle Olympie	56
Favier Charles Auguste	117
Fissot mort né	145
Favel Etienne Rodolphe Auguste	163
Feschner Rosina	165
Fennoy Ernest Eugène	171
Favel Henri Louis	192
Fentroy Jeanne Jeanne	302
Favel Abraham	311

1882

<u>Noms</u>	<u>Prénoms</u>	<u>Lieu d'origine</u>	<u>Folios</u>
Troillet	Lydie	Seigneur	364
Favel	Lydie Susanne	Seigneur	369

T
U
V
X
Y
Z

Uhlmann Marie Louise

209

1882

Noms

Prénoms

Lieu d'origine

Folios

U
V
X
Y
Z

Willommet Jean Frederic	F ^o 8	F
Salentin Benoit	78	
Von Bomy Victor	37	
Wyss Frederic	51	
id Anna	53	
id Samuel	55	
Willommet Henri	79	
id Berthe	84	
Vioyer Rosa Julia	85	
Veyre Louise	98	
Willommet Jacques Samuel	117	
Willommet Catherine	121	
Sommer Francis	122	
Villommet ne mort	129	
Wenger - ne mort	148	
Wuthrich Jeanne	149	
Wolf Edouard	209	
Wurst Jeanne	210	
Willommet Daniel Isaac	214	
Willemain Catherine	222	
Villommet Emile Frederic	228	
Wenger Joseph	234	
Willommet mort - ne'	241	
id " "	246	
Gallon Emile Henri	260	
Wyss Jeanne Judith	264	
Wahlen Elise Julia	289	
Willommet Marie	299	
Wolf Alfred	299	
Willommet Jules	311	

1882

Noms

Vanoni
Wahlen
Willommet
"
"
"

Prénoms

Emile Charles
Jean
Henriette Françoise
Jamy Emilie
morte - née
Albertine Eugenie

Lieu d'origine

Diogne - Beride	342
Simenstein	361
Payerne	372
"	376
"	377
"	377

V
X
Y
Z

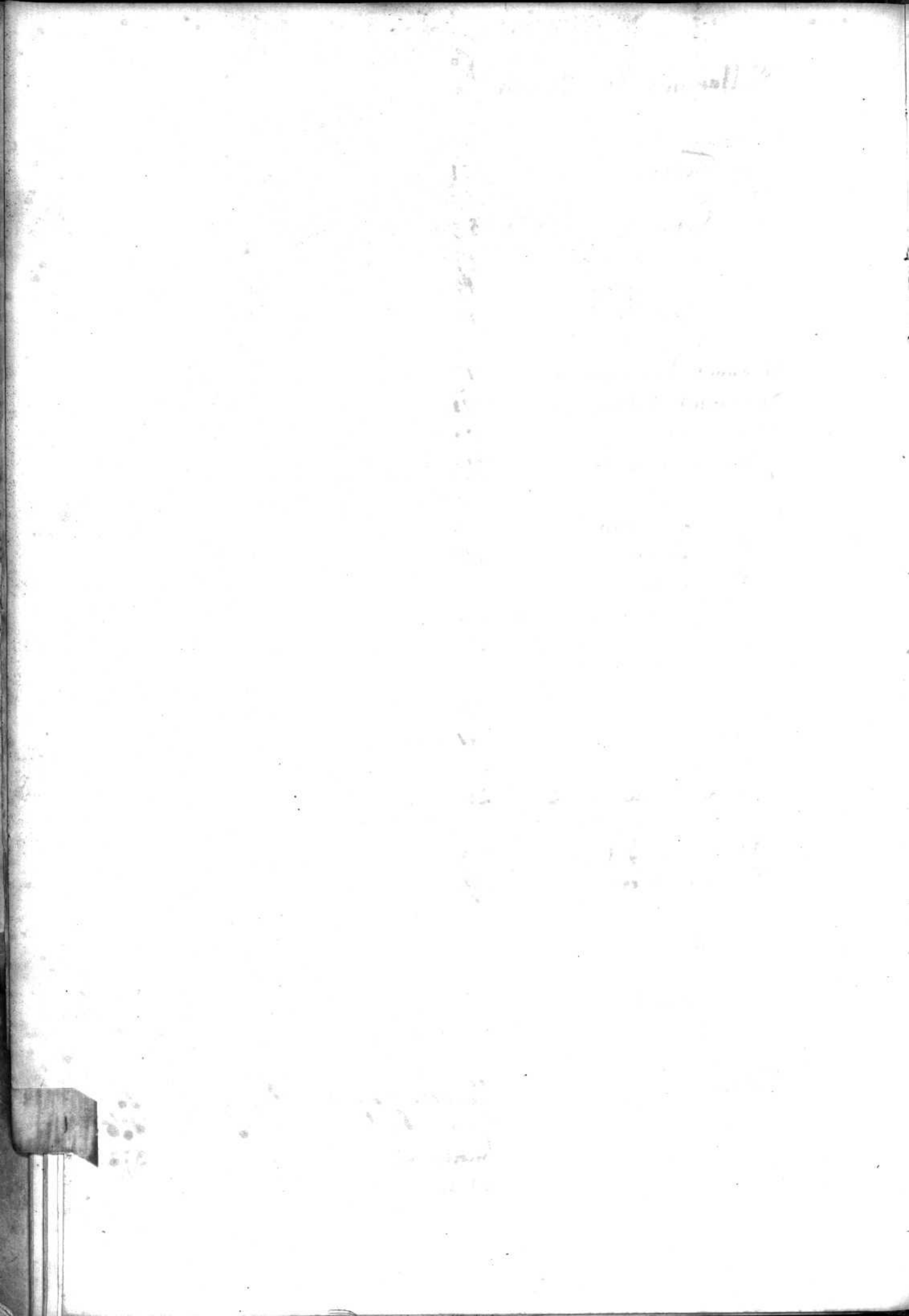

Noms

Prénoms

Lieu d'origine

folios

X
Y
Z

Noms

Prénoms

Lieu d'origine

Folios

Y
Z

	Fo
Zbinden mort ne	22
Zumbach Jacques Henri	26
Zwahlen Auguste	29
Zbinden Frederic	188
" mort ne	202
Zumbach ^{Suzanne} Marguerite	264
Zbinden Nicolas	312

1882

<u>Poms</u>	<u>Prénoms</u>	<u>Lieu d'origine</u>	<u>Folio</u>
Zbinden	enfant mort ne	Guggisberg	393
"	Rose perie	"	362

Mather
556.

Conty
205