

REGISTRE DES DÉCÈS

A

POUR LES DÉCÈS

dans l'arrondissement d'état civil de *Solothurn le Grand*.



LE DÉPARTEMENT DE JUSTICE ET POLICE

déclare

que le présent registre renferme *deux cents* pages.

Lausanne, le *15 mai* 1899.

Le Chef de service du Département,

L. Faurer

Ce volume fait suite à un volume précédent dont les inscriptions
sont du 59 de 1892 au numéro 30 de 1899.

Ce que nous certifions ce 26 juin 1899.

L'Officier de l'état civil

R. Hennebrey

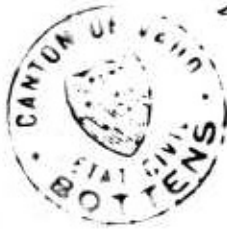

N° 31

Meylan Hélène

Le vingt sept juin mil huit cent quatre-vingt-
dix neuf à vingt heures _____ minutes du matin
 est décédée à Bottens

de laryngite, Broncho pneumonie selon certificat médical,
Meylan Hélène Profession: _____

filie de Alfred Marc Léon Meylan et de Adèle Aimée née Vuod

Etat civil: Célibataire Religion: protestante

de Bottens et du Lieu domiciliée à Bottens

née le deux juillet mil huit cent quatre-vingt dix huit

Inscrit au présent registre le vingt huit juin

mil huit cent quatre-vingt- dix neuf sur la déclaration de Henri Meylan

frère de la défunte

Confirmé après lecture faite:

Henri Meylan.

L'OFFICIER DE L'ÉTAT CIVIL:

Communiqué à l'état civil
au Lieu

L. Menétray

N° 32

Chuillard Marie
 Louise

Le vingt juillet mil huit cent quatre-vingt-
dix-neuf à quatre heures _____ minutes du soir
 est décédée à Froidville

de affection du cœur apoplexie cérébrale selon certificat médical,
Chuillardne Delisle Marie Louise Profession: Ménagère

filie de Jean François Delisle et de Françoise Magdelaine née Golay

Etat-civil: veuve de Jean David Chuillard Religion: protestante

de Froidville domiciliée à Froidville

née le vingt un juillet mil huit cent trois sept

Inscrit au présent registre le douze juillet

mil huit cent quatre-vingt- dix neuf sur la déclaration de Michel

Maillard de Vevey domicilié à Froidville délégué par les parents de la défunte

Confirmé après lecture faite:

Michel Maillard.

L'OFFICIER DE L'ÉTAT CIVIL:

Communiqué _____

L. Menétray

au lieu de Vevey et au lieu

N° 33

Martin Eugène

Le douze juillet mil huit cent quatre vingt-
dix neuf à onze heures minutes du matin
 est décédé à Froidexille

de Broncho pneumonie, insuffisance cardiaque selon certificat médical,

Martin Eugène Profession: agriculteur

fil(s) de feu Jean David Martin et de Marie Marguerite née Boyay

Etat civil: veuf de Marguerite Jeanne Martin Religion: protestant

de Froidexille domicilié à Froidexille

né le vingt cinq Octobre mil huit cent rente deux

Inscrit au présent registre le treize juillet

mil huit cent quatre-vingt- dix neuf sur la déclaration de Louis Martin

de Froidexille, délégué des parents du défunt

Confirmé après lecture faite :

Louis Martin

L'OFFICIER DE L'ÉTAT CIVIL :

Communiqué

J. Menétray

au juge de paix de ce canton

N° 34

Bourguie Pauline
Olga

Le treize juillet mil huit cent quatre-vingt-
dix neuf à neuf heures minutes du matin
 est décédée à Froidexille

de méningite tuberculeuse selon certificat médical,

Bourguie Pauline Olga Profession: _____

fil(e) de Auguste Ernest Bourguie et de Adèle Léa née Clere

Etat civil: Célibataire Religion: protestante

de Estavayer-lac (Fribourg) domiciliée à Froidexille

née le onze septembre mil huit cent quatre vingt dix huit

Inscrit au présent registre le quatorze juillet

mil huit cent quatre-vingt- dix neuf sur la déclaration de John Clere

de Froidexille, oncle maternel de la défunte

Confirmé après lecture faite :

Clere John

L'OFFICIER DE L'ÉTAT CIVIL :

Communiqué à l'état civil d'Estavayer

J. Menétray

l-lac, au juge de paix de ce canton

N° 35

Carrard Pierre Mare

Le dix neuf juillet _____ mil huit cent quatre-vingt-
dix neuf à une heure _____ minutes du matin
 est décédé à Poliez Pittet _____

de affection du Coeur, catarrhe bronchite selon certificat médical,

Carrard Pierre Mare _____ Profession: agriculteur

fil de feu François Mare et de Anne Elisabeth née Brogniez

Etat civil: épouse de Marie Françoise née Delomadeleine Religion: catholique

de Bottoms et Poliez Pittet domicilié à Poliez Pittet _____

né le quatre juillet _____ mil huit cent trente cinq _____

Inscrit au présent registre le vingt juillet _____

mil huit cent quatre-vingt- dix neuf sur la déclaration de Marie Carrard

filles du défunt _____

Confirmé après lecture faite :

Marie Carrard

L'OFFICIER DE L'ÉTAT CIVIL :

Communiqué _____

L. Monétrey

au juge de Paix et au D^{pt} de l'Int^{er}

N° 36

Genier Adèle née Roux

Le vingt sept juillet _____ mil huit cent quatre-vingt-
dix neuf à quatre heures _____ minutes du soir
 est décédée à Bottoms _____

de embolie pulmon _____ selon certificat médical,

Genier Adèle née Roux _____ Profession: ménagère

file de François Samuel Roux et de Jeanne née Pestur _____

Etat-civil: _____ épouse de Ulysse Octave Genier Religion: protestante

de Thierrens _____ domiciliée à Bottoms _____

née le dix sept mai _____ mil huit cent septante cinq (1875)

Inscrit au présent registre le vingt huit juillet _____

mil huit cent quatre-vingt- dix neuf sur la déclaration de Ulysse Octave

Genier, mari de la défunte _____

Confirmé après lecture faite :

Ulysse Genier

L'OFFICIER DE L'ÉTAT CIVIL :

Communiqué à l'état civil à Poliez Pittet

L. Monétrey

au juge de Paix et au D^{pt} de l'Int^{er}

N^o 37
 Rochat Marcel

Le premier août _____ mil huit cent quatre vingt-
 dix-neuf à une heure _____ minutes du matin
 est décédé à Bugy
 de pneumonie aiguë, congestion cérébrale selon certificat médical,
Rochat Marcel Profession: enfant
 fils de Max Louis Rochat et de Lina Fanchette née Charin
 Etat civil: Célibataires Religion: protestant
 de Albays, Vallée du Saas domicilié à Bugy
 né le dix huit août mil huit cent quatre vingt dix
 Inscrit au présent registre le deux août
 mil huit cent quatre-vingt- dix neuf sur la déclaration de Max Louis
Rochat père de l'enfant défunt

Confirmé après lecture faite :

Max Rochat

L'OFFICIER DE L'ÉTAT CIVIL :

Communiqué à l'état civil de Albays

L. Menétray

au juge de Paix

N^o 38
 Coffey Albert Louis

Le six août _____ mil huit cent quatre-vingt-
dix neuf à trois heures _____ minutes du soir
 est décédé à Bottens
 de blessure à la tête hémorragie cérébrale, matrice selon certificat médical,
Coffey Albert Louis Profession: cordonnier
 fils de Joseph Aloys Louis et de Victorine Henriette nièce
 Etat civil: Célibataire Religion: Catholique
 de Bottens domicilié à Bottens
 né le neuf septembre mil huit cent soixante quatre
 Inscrit au présent registre le dix sept août
 mil huit cent quatre-vingt- dix neuf sur la déclaration de Joseph Coffey,
frère du défunt

Confirmé après lecture faite :

Joseph Coffey

L'OFFICIER DE L'ÉTAT CIVIL :

Communiqué _____

L. Menétray

au juge de Paix, au Chef de Section et au D^r.

N^o 39.
Menétrey Ernest Alfred
Reymond

Le sept septembre _____ mil huit cent quatre-vingt-
dix neuf à trois heures _____ minutes du matin
est décédé à Poliez le Grand _____
de Cholère, Gastro-entérite _____ selon certificat médical,
Menétrey Ernest Alfred Reymond Profession: _____
fils de Auguste Francois Xavier et de Augustine Josephine née Parthaut
Etat civil: enfant _____ Religion: Catholique
de Poliez le Grand _____ domicilié à Poliez le Grand _____
né le quatre Avril _____ mil huit cent quatre vingt dix neuf
Inscrit au présent registre le huit septembre _____
mil huit cent quatre-vingt- dix neuf sur la déclaration de Auguste
Francois Xavier Menétrey, père de l'enfant défunt
Confirmé après lecture faite:
François Menétrey
L'OFFICIER DE L'ÉTAT CIVIL:
Communiqué _____
F. Menétrey

N^o 40
Barraud Jean Samuel

Le treize septembre _____ mil huit cent quatre-vingt-
dix neuf à onze heures _____ minutes du matin
est décédé à Villars Neuchâtel _____
de Vieillesse _____ selon certificat médical,
Barraud Jean Samuel _____ Profession: agriculteur
fils de feu Pierre Samuel et de Jeanne Esther née Veyre
Etat-civil: Célibataire _____ Religion: protestant
de Villars Neuchâtel Mossenges domicilié à Villars Neuchâtel _____
né le dix août _____ mil huit cent vingt cinq _____
Inscrit au présent registre le quinze septembre _____
mil huit cent quatre-vingt- dix neuf sur la déclaration de Emma Jaccard
maîtresse de pension du défunt _____
Confirmé après lecture faite:
Emma Jaccard
L'OFFICIER DE L'ÉTAT CIVIL:
Communiqué l'Etat Civil de Moudon
et du Juge de Paix et au D. P.
F. Menétrey

Lausanne. - Imp. F. Regamey. - 10,000 ex.

N^o 41
 Viret née Carrard
 Rosine

Le quinze septembre _____ mil huit cent quatre vingt-
 dix neuf à une heure _____ minutes du matin
 est décédée à Villars Piercelin _____
 de tuberculose pulmonaire _____ selon certificat médical,
 Viret née Carrard Rosine Profession: ménagère
 fille de Pierre Daniel Carrard et de Marie née Carrard _____
 Etat civil: épouse de Jean François Viret Religion: protestante
 de Villars Piercelin domicilié à Villars Piercelin _____
 née le dix sept aout _____ mil huit cent cinquante quatre

Inscrit au présent registre le seize septembre _____
 mil huit cent quatre-vingt- dix neuf sur la déclaration de Elie Ernest
 Viret domicilié à Villars Piercelin neveu de la défunte

Confirmé après lecture faite :

Elie Ernest Viret

L'OFFICIER DE L'ÉTAT CIVIL :

Communiqué _____

L. Menétray

au Juge de Paix et au D^t

N^o 42
 Tanchaud Louis

Le dix huit septembre _____ mil huit cent quatre-vingt-
 dix neuf à trois heures _____ minutes du matin
 est décédé à Poliez le Grand _____
 de affection du coeur, hydrothorax _____ selon certificat médical,
 Tanchaud Louis _____ Profession: agriculteur
 fils de Pierre Samuel et de Jeanne Madeleine Hermaud
 Etat civil: veuf de Jenny née Hermaud Religion: protestant
 de Poliez le Grand et à l'étranger domicilié à Poliez le Grand
 né le trois novembre _____ mil huit cent trente deux

Inscrit au présent registre le dix neuf septembre _____
 mil huit cent quatre-vingt- dix neuf sur la déclaration de Edouard
 Bally instituteur à Pottens neveu du défunt

Confirmé après lecture faite :

E. Bally

L'OFFICIER DE L'ÉTAT CIVIL :

Communiqué à l'état civil à Echallens

L. Menétray fils

au Juge de Paix et au D^t

N° 43

Carrard Marie
Françoise

Le vingt ^{sept} septembre _____ mil huit cent quatre-vingt-
neuf à huit heures _____ quinze minutes du matin
est décédée à Poliez Pittet _____
de Carcinome de l'estomac _____ selon certificat médical,
Carrard Marie Françoise Profession: ménagère
fil^e de Joseph Xavier Delamadeleine et de Madeline Célestine née Pahud
Etat civil: veuve de Pierre Marc Carrard Religion: Catholique
de Poliez Pittet et Bottens domiciliée à Poliez Pittet _____
né le dix neuf juillet mil huit cent trente huit _____
Inscrit au présent registre le vingt six septembre _____
mil huit cent quatre-vingt- dix neuf sur la déclaration de Félicité
Carrard née Pahud, belle fille de la défunte _____

Confirmé après lecture faite :

Félicité Carrard

L'OFFICIER DE L'ÉTAT CIVIL:

Communiqué _____

H. Menétray

au juge de l'ay et au T-^{pt}

N° 44

enfant du sexe féminin

Le vingt-neuf septembre _____ mil huit cent quatre-vingt-
dix neuf à _____ heure _____ minutes du _____
est décédé à Poliez le Grand, nouveau-né dans un pré
de _____ selon certificat médical,
enfant nouveau-né du Profession: sexe féminin
fil^e de ? parents inconnus et de _____
Etat-civil: _____ Religion: _____
de ? domicilié à Poliez le Grand
né le ? mil cent _____

Inscrit au présent registre le premier octobre _____
mil huit cent quatre-vingt- dix neuf sur la déclaration de François
Vincent Municipal, délégué de M^r le Juge de Paix

Confirmé après lecture faite :

François Vincent Mpt.

L'OFFICIER DE L'ÉTAT CIVIL:

Communiqué _____

H. Menétray J. Lempereur

N^o ~~45~~
Viret Alfred Emile

Le *trente septembre* _____ mil huit cent quatre vingt-
dix neuf à *dix* heures _____ minutes du *soir*
est décédé à *Villars Tiercelin* _____
de *Croup.* _____ selon certificat médical,
Viret Alfred Emile _____ Profession: _____
fils de *Marie née Viret* et de *femme divorcée de Eugène Viret*
Etat civil: *Célibataire* _____ Religion: *protestant*
de *Villars Tiercelin* domicilié à *Villars Tiercelin* _____
né le *neuf octobre* _____ mil *huit cent quatre vingt seize*
Inscrit au présent registre le *trois octobre* _____
mil huit cent quatre-vingt-*dix neuf* sur la déclaration de *Théophile*
Jaccard oncle de l'enfant défunt _____

Confirmé après lecture faite :

Théophile Jaccard

L'OFFICIER DE L'ÉTAT CIVIL :

Communiqué _____

R. Menétrey

N^o 46
Duperré Jules

Le *six octobre* _____ mil huit cent quatre-vingt-
dix neuf à *onze* heures _____ minutes du *soir*
est décédé à *Cugy* _____
de *Carcinome du Rectum* _____ selon certificat médical,
Duperré Jules _____ Profession: *agriculteur*
fils de *Jean Henri Duperré* et de *Jeanne née Vaney, sa femme*
Etat civil: *mariaé à Elise née Hennard* Religion: *protestant*
de *Rougemont et du Mont d'Lausa* domicilié à *Cugy* _____
né le *premier février* _____ mil *huit* cent *quarante quatre* _____
Inscrit au présent registre le *huit octobre* _____
mil huit cent quatre-vingt-*dix neuf* sur la déclaration de *Henri Hennard*
domicilié à Cugy, beau frère du défunt _____

Confirmé après lecture faite :

Henri Hennard

L'OFFICIER DE L'ÉTAT CIVIL :

Communiqué à *Rougemont St. Romanel**R. Menétrey**sur luge d. l'air au d'font*

N° 47
Janin Victor

Le neuf octobre mil huit cent quatre-vingt-
dix neuf à sept heures minutes du matin
est décédé à Morrens

de strangulation volontaire selon certificat médical,

Janin Victor Profession: agriculteur

fil de Jean Marc Janin et de Marie Françoise née Piaget

Etat civil: époux de Jeanette Louise née Rogeaud Religion: protestant

de Morrens domicilié à Morrens

né le treize Janvier mil huit cent cinquante trois

Inscrit au présent registre le dix octobre

mil huit cent quatre-vingt- dix neuf sur la déclaration de Aimé

Janin frère du défunt

Confirmé après lecture faite:

Aimé Janin

L'OFFICIER DE L'ÉTAT CIVIL:

Communiqué

L. Menétray fils aîné

au Juge de Paix et au Procureur au Chef de section

N° 48

Mermoud née Métraux
Rosine

Le vingt un octobre mil huit cent quatre-vingt-
dix neuf à neuf heures minutes du soir
est décédée à Poliez le Grand

de Bronchitis chronica dégénération Cardia selon certificat médical,

Mermoud née Métraux Rosine Profession: ménagère

fil le de feu Pierre Antoine Métraux et de Jeanne Susanne née Bosay

Etat-civil: veuve de Louis Auguste Mermoud Religion: protestante

de Poliez le Grand domiciliée à Poliez le Grand

née le huit mai mil huit cent quarante cinq

Inscrit au présent registre le vingt trois octobre

mil huit cent quatre-vingt- dix neuf sur la déclaration de Fritz Mermoud

fils de la défunte

Confirmé après lecture faite:

Fritz Mermoud

L'OFFICIER DE L'ÉTAT CIVIL:

Communiqué

L. Menétray

au Juge de Paix et au Procureur

N° 49
Thuillard Pierre

Le vingt trois Octobre _____ mil huit cent quatre vingt-
dix neuf à onze heures _____ minutes du matin
est décédé à Froideville _____

de Carcinome du cou _____ selon certificat médical,

Thuillard Pierre _____ Profession: agriculteur

fil de Jean Pierre Francois et de Marguerite née Nylan

Etat civil: veuf de Franquette née Perrin Religion: protestant

de Froideville _____ domicilié à Froideville _____

né le vingt trois novembre mil huit cent vingt cinq _____

Inscrit au présent registre le vingt quatre Octobre _____

mil huit cent quatre-vingt-dix neuf sur la déclaration de Louis Thuillard

domicilié à Froideville, mari du défunt _____

Confirmé après lecture faite :

Louis Thuillard

L'OFFICIER DE L'ÉTAT CIVIL :

Communiqué _____

L. Menétray

au juge de l'arr. et au dép.

N° 50
Rouilly Jean
Henri

Le vingt six octobre _____ mil huit cent quatre-vingt-
dix neuf à sept heures _____ minutes du matin
est décédé à Froideville _____

de (tumeur) _____ selon certificat médical,

Rouilly Jean Henri _____ Profession: agriculteur

fil de Jean Abraham et de Jeanne Rose née Delisle

Etat civil: veuf de Susanne Marie Pache Religion: protestant

de Froideville _____ domicilié à Froideville _____

né le quatre mai mil huit cent neuf _____

Inscrit au présent registre le vingt sept octobre _____

mil huit cent quatre-vingt-dix neuf sur la déclaration de Jules

Thuillard de Froideville délégué par les parents du défunt _____

Confirmé après lecture faite :

Jules Thuillard

L'OFFICIER DE L'ÉTAT CIVIL :

Communiqué _____

L. Menétray Jules Rouilly

au juge de l'arr. et au dép.

N^o 51
Martin Jenny

Le vingt six Octobre mil huit cent quatre-vingt-
dix neuf à huit heures minutes du matin
 est décédé à Froidesville

de Carcinome du foie selon certificat médical,
Martin née Michon Jenny Profession: ménagère
 fille de Jean Daniel Michon et de Jeanne Marie née Delisle
 Etat civil: veuve de Jean Louis Martin Religion: protestante
 de Froidesville domicilié à Froidesville

né le vingt huit Mai mil huit cent rente cinq

Inscrit au présent registre le vingt sept Octobre
 mil huit cent quatre-vingt- dix neuf sur la déclaration de Jules
Chuillard, délégué par les parents de la défunte

Confirmé après lecture faite:

Jules Chuillard

L'OFFICIER DE L'ÉTAT CIVIL:

L'ancien fils Jenny

Communiqué _____

au juge de l'air et au dépôt

N^o 52
Clerc Marie Fusette

Le vingt six octobre mil huit cent quatre-vingt-
dix neuf à huit heures minutes du soir
 est décédée à Froidesville

de Carcinome du foie selon certificat médical,
Clerc Marie Fusette Profession: ménagère
 fille de Jean David Samuel Clerc et de Jeanne Louise née Vancay
 Etat civil: veuve de Jacques Benrie Clerc Religion: protestante
 de Froidesville domiciliée à Froidesville

né le six Juillet mil huit cent rente un

Inscrit au présent registre le vingt huit Octobre
 mil huit cent quatre-vingt- dix neuf sur la déclaration de Louis
Chuillard de Froidesville petit cousin de la défunte

Confirmé après lecture faite:

Louis Chuillard

L'OFFICIER DE L'ÉTAT CIVIL:

L'ancien fils Jenny

Communiqué _____

au juge et au dépôt

N° 53

Longchamp Adèle
Valérieapprouvé la radiation de
deux mots à la 12^e ligne
H. MonétaryLe quatre novembre mil huit cent quatre-vingt-
dix neuf à douze heures minutes du soir
est décédé à Pottens

de gastro-dyspepsie chronique selon certificat médical,

Longchamp Adèle Valérie Profession: jeune

fil le de Pierre Lucien Longchamp et de Marie Julie Aurélie née Demierre

Etat civil: enfant Religion: Catholique

de Pottens domiciliée à Pottens

né le dix neuf Août mil huit cent quatre vingt dix huit

Inscrit au présent registre le six novembre

mil huit cent quatre-vingt- dix neuf sur la déclaration de Pierre Lucien

Longchamp frère de l'enfant ~~de~~ défunt ~~sa~~

Confirmé après lecture faite :

Lucien Longchamp

L'OFFICIER DE L'ÉTAT CIVIL :

Communiqué

L'Heritier fils deug

N° 54

Chuillard Aimé

Le vingt-quatre novembre mil huit cent quatre-vingt-
dix neuf à une heure minutes du soir
est décédé à Cussy

de ne' avant terme selon certificat médical,

Chuillard Aimé Profession: jeune

fils de Aimé François Daniel, peintre et de Marie Augustine née Gringet

Etat civil: enfant Religion: _____

de Froiderville domicilié à Cussy

né le vingt trois novembre mil huit cent quatre vingt dix neuf

Inscrit au présent registre le vingt six novembre

mil huit cent quatre-vingt- dix neuf sur la déclaration de Aimé

François Daniel Chuillard père du défunt

Confirmé après lecture faite :

Aimé Chuillard

L'OFFICIER DE L'ÉTAT CIVIL :

Communiqué

L'Heritier fils deug

N° 55

Chuillard Augustine

Le vingt cinq novembre mil huit cent quatre-vingt-
dix neuf à huit heures minutes du matin
est décédé à Cugy

de née avant terme selon certificat médical,

Chuillard Augustine Profession: point

fil le de Aimé François Daniel, peintre et de Marie Augustine née Pringet

Etat civil: enfant Religion: _____

de Froideville domiciliée à Cugy

née le vingt trois novembre mil huit cent quatre-vingt dix neuf

Inscrit au présent registre le vingt six novembre

mil huit cent quatre-vingt- dix neuf sur la déclaration de Aimé François

Daniel Chuillard père du défunt

Confirmé après lecture faite:

Ursi Chuillard

L'OFFICIER DE L'ÉTAT CIVIL:

Communiqué _____

L. Menétrey fils aîné

N° 56

Baraud Albert Nicolas

Le deux décembre mil huit cent quatre-vingt-
dix neuf à neuf heures minutes du soir
est décédé à Bottens

de affection du coeur, bronchite catarrhale selon certificat médical,

Baraud Albert Nicolas Profession: agriculteur

fil s de feu Ignace Baptiste Baraud et de Florence née Dupraz

Etat civil: époux de Victorine née Parichaud Religion: Catholique

de Bottens domicilié à Bottens

né le cinq novembre mil huit cent vingt quatre

Inscrit au présent registre le trois décembre

mil huit cent quatre-vingt- dix neuf sur la déclaration de Antonin

Richoz, beau fils du défunt

Confirmé après lecture faite:

Antonin Richoz

L'OFFICIER DE L'ÉTAT CIVIL:

Communiqué _____

L. Menétrey

au juge de paix et au département de

N° 57. (57)
Menetrey Louise

Le deux Décembre _____ mil huit cent quatre-vingt-
dix neuf à six heures _____ minutes du matin
est décédée à Polyez le Grand _____
de *Génilité*, *hémorragie cérébrale* _____ selon certificat médical,
Menetrey Louise _____ Profession: *ménagère*
fille de *Gumalil dit Jeannot Morand* et de *Marron née Huguenin* épouse
Etat civil: *Célibataire* _____ Religion: *Célibataire*
de *Polyez le Grand* _____ domicilié à *Polyez le Grand* _____
né le *sept juin* _____ mil huit cent *vingt deux* _____
Inscrit au présent registre le *trois* Décembre _____
mil huit cent quatre-vingt- *dix neuf* sur la déclaration de *Adolphe*
Mermoud de Polyez le Grand, neveu de la défunte

Confirmé après lecture faite :

Adolphe Mermoud

L'OFFICIER DE L'ÉTAT CIVIL :

Communiqué _____

L. Menetrey

avec juge et son D^{pt}

N° 58.

Grogneur Euphrosine
Cécile Ferréoline

Le deux Décembre _____ mil huit cent quatre-vingt-
dix neuf à deux heures _____ minutes du soir _____
est décédée à *Poliez Pittet* _____
de *Carcinome intestinal* _____ selon certificat médical,
Grogneur Euphrosine Cécile Ferréoline Profession: *ménagère* _____
fille de *Albert Dominique Bahud* et de *Marie Françoise née Bahud*
Etat civil: *épouse de Simon Adrien Grogneur* Religion: *catholique*
de *Poliez Pittet* _____ domiciliée à *Poliez Pittet* _____
née le *trente un août* _____ mil huit cent *quarante un* _____
Inscrit au présent registre le *quatorze* Décembre _____
mil huit cent quatre-vingt- *dix neuf* sur la déclaration de *Dominique*
Pierre Grogneur, fils de la défunte _____

Confirmé après lecture faite :

Dominique Grogneur

L'OFFICIER DE L'ÉTAT CIVIL :

Communiqué _____

L. Menetrey

avec juge et son D^{pt}

N° 59
Pahud Constant

Le vingt cinq Décembre mil huit cent quatre-vingt-
dix neuf à quatre heures minutes du matin
 est décédé à Froidexille
 de _____ selon certificat médical,
Pahud Constant Profession: _____
 fils de Henri Eugène Pahud et de Eugénie née Vasserot
 Etat civil: enfant Religion: protestant
 de Ogens domicilié à Froidexille
 né le dix huit Décembre mil huit cent quatre-vingt dix neuf
 Inscrit au présent registre le vingt six Décembre
 mil huit cent quatre-vingt- dix neuf sur la déclaration de Henri Eugène
Pahud, père de l'enfant défunt
 Confirmé après lecture faite:
Henri Eugène Pahud
 L'OFFICIER DE L'ÉTAT CIVIL:
 Communiqué à l'état civil _____
à St Cirqes E. Menétray

N° 60
Viret François

Le vingt sept Décembre mil huit cent quatre-vingt-
dix neuf à quatre heures minutes du matin
 est décédé à Villars Tiercelin
 de Carcinoma ventriculi selon certificat médical,
Viret François Profession: ancien légent
 fils de Pierre Louis et de Jeanne Marie née Guillet sa femme
 Etat civil: veuf de Rosine née Viret Religion: protestant
 de Villars Tiercelin domicilié à Villars Tiercelin
 né le quatorze février mil huit cent trente sept
 Inscrit au présent registre le vingt huit Décembre
 mil huit cent quatre-vingt- dix neuf sur la déclaration de Jeanne Viret
nièce du défunt
 Confirmé après lecture faite:
Jeanne Viret
 L'OFFICIER DE L'ÉTAT CIVIL:
 Communiqué _____
au juge de paix et au dépositaire E. Menétray

Vu à Poliez-le Grand le 15 Janvier 1900
Le Maire
H. Bexenon

N° 61.

Matthey Elvire

approuve la radiation de
trois mots à la 10 ligne
H. Menétray

Le vingt huit Décembre _____ mil huit cent quatre-vingt-
dix neuf à dix heures _____ trente minutes du soir
est décédé à Brétigny sur Morrens
de _____ selon certificat médical,

Matthey Elvire Profession : _____
fille de Louis Alfred Matthey et de Julia Victoria née Cornu
Etat civil : enfant Religion : protestante
de Reverolles domicilié à Brétigny
née le vingt huit Décembre mil huit cent quatre vingt dix neuf

Inscrit au présent registre le Louis Alfred Matthey le trente Décembre
mil huit cent quatre-vingt- dix neuf sur la déclaration de Louis Alfred
Matthey, père de l'enfant défunt

Confirmé après lecture faite :
Alfred Matthey

L'OFFICIER DE L'ÉTAT CIVIL :
H. Menétray

Communiqué à l'état civil de
Colombier

N° 62.

Mermoud Jeanne Marie
née Gues

Le numéro soixante deux à la page seize est celui de
la dernière inscription faite dans l'année 1899
Les deux doubles du présent registre sont conformes.
ce que nous certifions ce 31 Décembre 1899 à 8 heures du soir
L'Officier de l'état civil
H. Menétray



Le trente Décembre _____ mil huit cent quatre-vingt-
dix neuf à quatre heures _____ minutes du matin
est décédé à Poliez le Grand
de Senilité selon certificat médical,

Mermoud Jeanne Marie née Gues Profession : ménagère
fille de feu Jean Louis Gues et de Henriette née Vulliamoz
Etat civil : veuve de Abram Mermoud Religion : protestante
de Poliez le Grand domiciliée à Poliez le Grand
née le dix avril mil huit cent vingt

Inscrit au présent registre le trente un Décembre _____
mil huit cent quatre-vingt- dix neuf sur la déclaration de Victor
Mermoud, fils de la défunte

Confirmé après lecture faite :
Victor Mermoud

L'OFFICIER DE L'ÉTAT CIVIL :
H. Menétray

Communiqué _____
Au 77° de l'aix et au Départ

N° 1.

Borgeaud Jeanne
Susanne

Le cinq janvier mil neuf cents _____ mil huit cent quatre-vingt-
_____ à onze heures _____ minutes du matin

est décédée à Morrens _____

de _____ selon certificat médical,

Borgeaud Jeanne Susanne Profession: ménagère _____

filie de Francis Louis Borgeaud et de Louise Buffaz _____

Etat civil: veuve de Philippe Borgeaud Religion: protestante

de Morrens _____ domiciliée à Morrens _____

née le vingt un juin _____ mil huit cent seize _____

Inscrit au présent registre le six janvier mil neuf cents _____
mil huit cent quatre-vingt- _____ sur la déclaration de Jules Borgeaud

filis de la défunte _____

Confirmé après lecture faite:

Jules Borgeaud

L'OFFICIER DE L'ÉTAT CIVIL:

E. Méritrey

Communiqué _____

au Juge, au Receveur et au D^g

N° 2.

Hennard Jean Louis

Le cinq janvier mil neuf cents _____ mil huit cent quatre-vingt-
_____ à douze heures _____ minutes du matin

est décédé à Cugy _____

de _____ selon certificat médical,

Hennard Jean Louis Profession: agriculteur _____

filis de Jean Benjamin Hennard et de Marie Judithine Meige _____

Etat civil: marié à Jenny née Vancy Religion: protestant

de Cugy et de Bouleus domicilié à Cugy _____

né le quatre novembre _____ mil huit cent vingt quatre _____

Inscrit au présent registre le six janvier mil neuf cents _____
mil huit cent quatre-vingt- _____ sur la déclaration de Jules Vancy

frère du défunt _____

Confirmé après lecture faite:

Jules Vancy

L'OFFICIER DE L'ÉTAT CIVIL:

E. Méritrey

Communiqué _____

au Juge, au Receveur et au D^g

N° 3

Guédon
Anoine Daniel

Le sept Janvier mil huit cent quatre-vingt-
neuf Cents à une heure minutes du matin
est décédé à Poliez Pittet
de asphyxie par la fumée selon certificat médical,
Guédon Anoine Daniel Profession: agriculteur
fils de Pierre Louis Frédéric et de Marie Françoise née Benward
Etat civil: Célibataire Religion: protestant
de Poliez Pittet domicilié à Poliez Pittet
né le six avril mil huit cent trente sept
Inscrit au présent registre le huit Janvier
mil huit cent quatre-vingt- neuf Cents sur la déclaration de Jean
Gindroz de Poliez Pittet délégué par les parents du défunt
Confirmé après lecture faite:
Jean Gindroz
Communiqué
L'OFFICIER DE L'ÉTAT CIVIL:
L. Meunier fils aîné
au juge et au d. p.

N° 4

Chatelan Elise
née Martin

Le seize Janvier mil neuf Cent mil huit cent quatre-vingt-
à une heures minutes du soir
est décédé à Brétigny sur Morrens
de tuberculose pulmonaire selon certificat médical,
Chatelan Elise née Martin Profession: ménagère
fille de Louis Georges Martin et de Marie née Thuillier
Etat civil: épouse de Henri Louis Chatelan Religion: protestante
de Brétigny sur Morrens domiciliée à Brétigny
née le seize Mars mil huit cent septante neuf
Inscrit au présent registre le dix sept Janvier mil neuf cent
mil huit cent quatre-vingt- sur la déclaration de Louis Chatelan
domicilié à Froiderville, cousin de la défunte
Confirmé après lecture faite:
L. Chatelan
Communiqué
L'OFFICIER DE L'ÉTAT CIVIL:
L. Monétrey
au juge et au d. p.

N° 5

Gindroz Pierre Philippe

Le dix huit janvier mil neuf cent ~~mil huit cent quatre-vingt-~~
~~à deux heures~~ à deux heures ~~minutes~~ minutes du matin
 est décédé à Poliez Pittet
 de Apoplexie, dégénération Cardia, artériosclérose selon certificat médical,
Gindroz Pierre Philippe Profession: agriculteur
 fil de Jean Louis Gabriel Gindroz et de Jeanne Françoise Marguerite Mayor
 Etat civil: veuf de Louise née Carrard Religion: protestant
 de Poliez Pittet et Bottens domicilié à Poliez Pittet
 né le vingt cinq janvier mil huit cent trente quatre
 Inscrit au présent registre le vingt janvier mil neuf cent
 mil huit cent quatre-vingt- sur la déclaration de Jean Gindroz
domicilié à Poliez Pittet, frère du défunt

Confirmé après lecture faite:

Jean Gindroz

L'OFFICIER DE L'ÉTAT CIVIL:

H. Menétray

Communiqué _____

au juge, au Receveur et au D^eputé

N° 6

Curchod Marianne

Le vingt quatre janvier mil neuf cent ~~mil huit cent quatre-vingt-~~
~~à huit heures~~ à huit heures ~~minutes~~ minutes du soir
 est décédée à Dommartin
 de Curchod Marianne née Pelet selon certificat médical,
décédée de Bronchite chronique, Myocardite lésion. Profession: ménagère
 fille de Jean Pierre David Pelet et de Jeanne Catabin
 Etat civil: veuve de Abram Daniel Religion: protestante
 de Dommartin domicilié à Dommartin
 née le vingt quatre novembre mil huit cent trente
 Inscrit au présent registre le vingt cinq janvier mil neuf cent
~~mil huit cent quatre-vingt-~~ sur la déclaration de Jules Curchod
fil de la défunte

Confirmé après lecture faite:

Jules Curchod

L'OFFICIER DE L'ÉTAT CIVIL:

H. Menétray

Communiqué _____

au juge, au Receveur et au D^eputé

N^o 7.
Bourqui Ernestine
Camille

Le trois février mil neuf Cent ~~mil huit cent quatre-vingt-~~
~~_____~~ à une heure moins cinquante minutes du matin
est décédé à Froidexille
de Bronchite aigue selon certificat médical,
Bourqui Ernestine Camille Profession: _____
fille de Auguste Ernest Bourqui et de Stéla Léa née Clere
Etat civil: enfant Religion: protestante
de Estercuyer le Lac (Fribourg) domicilié à Froidexille
né le tronte un Octobre mil huit cent quatre vingt dix neuf
Inscrit au présent registre le quatre février mil neuf Cent
~~mil huit cent quatre-vingt~~ sur la déclaration de Julie Vittor
de Froidexille y domiciliée déléguée des parents de la défunte
Confirmé après lecture faite:
Julie Vittor
L'OFFICIER DE L'ÉTAT CIVIL:
Communiqué à l'état civil
à Estercuyer

N^o 8
Jaton Jean François

Le quatorze février mil huit cent ~~quatre-vingt-~~
neuf cent à quatre heures minutes du matin
est décédé à Pottens
de Sénilité, grippe selon certificat médical,
Jaton Jean François Profession: agriculteur
fil s de Jean Samuel Jaton et de Marguerite Delafert
Etat civil: veuf de Julie née Meylan Religion: protestant
de Penez le Sorat domicilié à Pottens
né le tronte décembre mil huit cent vingts-un
Inscrit au présent registre le quinze février
mil huit cent ~~quatre-vingt-~~ neuf cent sur la déclaration de Edouard
Jaton petit fils du défunt
Confirmé après lecture faite:
Edouard Jaton
L'OFFICIER DE L'ÉTAT CIVIL:
Communiqué à l'état civil à Repraaz
au Juge de Paix et au D^oct et au Rec^t

N^o 9
 Longchamp Marie
 Joséphine

Le quatorze février mil neuf Cent ~~mil huit cent quatre vingt~~
 à une heure _____ minutes du ~~soir~~
 est décédée à Malapalud _____
 de apoplexie cérébrale _____ selon certificat médical,
 Longchamp Marie Joséphine Profession: *menagere*
 fille de Joseph Chambetta et de Marie née Simonat _____
 Etat civil: *veuve de Louis Longchamp* Religion: *Catholique*
 de Malapalud _____ domiciliée à Malapalud _____
 née le six novembre _____ mil huit cent ~~vingt deux~~
 Inscrit au présent registre le *seize février mil neuf Cent* _____
~~mil huit cent quatre vingt~~ sur la déclaration de *Isidore*
Longchamp, fils de la défunte _____
 Confirmé après lecture faite:
Longchamp Isidore
 L'OFFICIER DE L'ÉTAT CIVIL:
E. Menétray
 Communiqué _____
au Juge de P. et au Proc.

N^o 10
 Curchod Jean Louis

Le *vingt février mil neuf Cent* _____ ~~mil huit cent quatre vingt~~
 à *neuf* heures _____ minutes du *matin*
 est décédé à *Polix le Grand* _____
 de *Bronchitis, dégénération cardia* _____ selon certificat médical,
Curchod Jean Louis _____ Profession: _____
 fils de *Benjamin Curchod* et de *Marguerite née Banchaud*
 Etat-civil: *Célibataire* _____ Religion: *protestant*
 de *Polix le Grand et Dommartin* domicilié à *Polix le Grand* _____
 né le *douze juin* _____ mil huit cent *die sept* _____
 Inscrit au présent registre le *vingt un février mil neuf Cent* _____
~~mil huit cent quatre vingt~~ sur la déclaration de *Elie Menétray*
de Polix le Grand, veuve du défunt _____
 Confirmé après lecture faite:
Elie Menétray
 L'OFFICIER DE L'ÉTAT CIVIL:
E. Menétray
 Communiqué _____
au Juge de P. et au Proc.

N° 11.
Michon Jeanne
Marguerite

Le vingt deux février mil neuf cent ~~mil huit cent quatre vingt~~
à huit heures ~~minutes~~ du matin
est décédé à Froideville

de _____ selon certificat médical,
Michon Jeanne Marguerite Profession: ménagère
fil le de feu Jean David Martin et de Jeanne née Pelet
Etat civil: veuve de Jean Francois Louis Michon Religion: protestante
de Froideville domiciliée à Froideville
née le trois janvier mil huit cent vingt un

Inscrit au présent registre le vingt trois février mil neuf cent
~~mil huit cent quatre vingt~~ sur la déclaration de Alois Michon
de Froideville y domicilié petit fils de la défunte

Confirmé après lecture faite :

Alois Michon

L'OFFICIER DE L'ÉTAT CIVIL :

Communiqué _____

J. Menétrey

au Juge au Dép. et au Receveur

N° 12.
Menétrey Jean

Le vingt huit février mil huit cent quatre vingt
neuf Cent à dix heures minutes du soir
est décédé à Polix le Grand

de tuberculose pulmonaire selon certificat médical,
Menétrey Jean Profession: agriculteur
fils de Henri Menétrey et de Anne Louise Panchaud
Etat civil: épouse de Rosine Marguerite née Panchaud Religion: protestant
de Polix le Grand domicilié à Polix le Grand
né le trente un janvier mil huit cent trente sept

Inscrit au présent registre le deux mars mil neuf Cent
~~mil huit cent quatre vingt~~ sur la déclaration de Alfred Menétrey
fils du défunt

Confirmé après lecture faite :

Alf Menétrey

L'OFFICIER DE L'ÉTAT CIVIL :

Communiqué _____

J. Menétrey

au Juge au Dép. et au Receveur

N° 13

Jaquier Mélina
Rosalie

Le premier mars mil neuf Cent ~~mil huit cent quatre vingt~~
à trois heures ~~_____~~ trente minutes du soir
est décédée à Froidesville
de Bronchopneumonie selon certificat médical,
Jaquier Mélina Rosalie Profession: _____
fille de Jules Adrien Jaquier et de Adèle née Paturet
Etat civil: enfant Religion: protestant
de Bucherens domiciliée à Froidesville
née le quatorze septembre mil huit cent quatre vingt dix neuf
Inscrit au présent registre le deux mars mil neuf Cent
~~mil huit cent quatre vingt dix neuf~~ sur la déclaration de Jules Adrien
Jaquier, père de l'enfant défunt

Confirmé après lecture faite :

Jaquier Jules Adrien

L'OFFICIER DE L'ÉTAT CIVIL :

Communiqué à l'état civil à Moudon
au Juge de Paix

H. Menétray

N° 14

Hennard Jeanne
Louise

Le premier mars mil neuf Cent ~~mil huit cent quatre vingt~~
à trois heures ~~_____~~ minutes du matin
est décédée à Cugy
de Dégénération Cardiaque Asystolie selon certificat médical,
Hennard née Droquet Jeanne Louise Profession: ménagère
fille de Jeanne Louise Pauline Droquet
Etat-civil: épouse de François Louis Hennard Religion: protestante
de Cugy et de Boulers domiciliée à Cugy
née le vingt neuf octobre mil huit cent vingt deux
Inscrit au présent registre le deux mars mil neuf Cent.
~~mil huit cent quatre vingt~~ sur la déclaration de Jules Marguerat
de Cugy y domicilié neveu de la défunte

Confirmé après lecture faite :

Jules Marguerat

L'OFFICIER DE L'ÉTAT CIVIL :

Communiqué à l'état civil à St-Cierges
au Juge de Paix et au J. P.

H. Menétray

N° 15.

Dogny Martin Alexandre

Le six mars _____ mil ~~huit cent quatre-vingt-~~
~~neuf cent~~ à sept heures et trente minutes minutes du soir
 est décédé à Poliez Vittel _____

de tuberculose pulmonaire _____ selon certificat médical,

Dogny Martin Alexandre Profession: domestique
 fils de Henri _____ et de Marie Thérèse née Barbey

Etat civil: Célibataire _____ Religion: Catholique

de Bisley-Orjulaz domicilié à Poliez Vittel _____

né le six novembre _____ mil huit cent cinquante deux _____

Inscrit au présent registre le sept mars mil neuf cent
~~mil huit cent quatre-vingt-~~ sur la déclaration de Henri _____

Mixelaz maître de Pension du Défunt _____

Confirmé après lecture faite :

Henri Mixelaz

L'OFFICIER DE L'ÉTAT CIVIL :

Communiqué à l'état civil à Echallens

R. Menétray

aux juges de Paix et au D. P. M.

N° 16

Panchaud RosalieFrançoise

Le vingt deux mars _____ mil ~~huit cent quatre-vingt-~~
~~neuf cent~~ à une heure _____ minutes du matin
 est décédée à Poliez le Grand _____

de dégénération cardiaque, Phlébilis thrombosés _____ selon certificat médical,

Panchaud Rosalie Françoise Profession: ménagère _____

filie de Simon Joseph Panchaud et de Marguerite Mélanie née Menétray

Etat civil: veuve de Alexis Maurice Panchaud Religion: Catholique

de Poliez le Grand _____ domiciliée à Poliez le Grand _____

née le vingt huit septembre _____ mil huit cent trente huit _____

Inscrit au présent registre le vingt trois mars mil neuf cent
~~mil huit cent quatre-vingt-~~ sur la déclaration de Léon Panchaud

fils de la défunte _____

Confirmé après lecture faite :

Léon Panchaud

L'OFFICIER DE L'ÉTAT CIVIL :

Communiqué _____

R. Menétray

aux juges de Paix, au Procureur et au D. P. M.

N° 17

Grogneur Marie
Rosalie

Le vingt trois Mars mil ~~huit cent quatre-vingt-~~
neuf Cent à quatre heures _____ minutes du soir
est décédée à Poliez Pittet

de Cancer de l'estomac selon certificat médical,

Grogneur Marie Rosalie Profession: ménagère
fille de Joseph Antoine et de Marie Catherine née Mirélat

Etat civil: veuve de François Henri Félix Grogneur Religion: Catholique

de Poliez Pittet domiciliée à Poliez Pittet

née le vingt huit mil huit cent quarante un

Inscrit au présent registre le vingt cinq Mars

mil ~~huit cent quatre-vingt-~~ neuf Cent sur la déclaration de Marie Albertine

Grogneur, fille de la défunte

Confirmé après lecture faite :

Marie Albertine Grogneur

L'OFFICIER DE L'ÉTAT CIVIL :

J. Métréay

Communiqué _____

aux juges de Paix et au Procureur

N° 18

Richoz Lucie Victorine
Séraphine

Le vingt six Mars mil ~~huit cent quatre-vingt-~~
neuf Cent à trois heures _____ minutes du soir
est décédée à Bottens

de ictère des nouveau nés selon certificat médical,

Richoz Lucie Victorine Séraphine Profession: du père agriculteur

fille de Edouard Antonin Richoz et de Rosine Françoise née Baraud

Etat-civil: enfant Religion: Catholique

de Vauderens domiciliée à Bottens

née le vingt deux Mars mil neuf cent _____

Inscrit au présent registre le vingt sept Mars mil neuf Cent

~~mil huit cent quatre-vingt-~~ sur la déclaration de Edouard Antonin

Richoz, père de l'enfant défunt

Confirmé après lecture faite :

Antonin Richoz

L'OFFICIER DE L'ÉTAT CIVIL :

J. Métréay

Communiqué à l'état civil

à Ursy

N° 19

Gindroz Pierre DanielLe vingt six mars mil ~~huit cent quatre vingt-~~
neuf cent à dix heures minutes du soirest décédé à Poliez Pittetde Senilité selon certificat médical,Gindroz Pierre Daniel Profession: agriculteurfils de feu Benjamin Gindroz et de feu Jeanette née MaillardEtat civil: veuf de Marianne née Menétray Religion: protestantde Poliez Pittet et Bottens domicilié à Poliez Pittetné le vingt six novembre mil huit cent unzeInscrit au présent registre le vingt huit mars mil neuf cent
~~mil huit cent quatre vingt-~~ sur la déclaration de Louis Gindrozfils du défunt

Confirmé après lecture faite :

Louis Gindroz

L'OFFICIER DE L'ÉTAT CIVIL :

Communiqué

E. Menétrayau juge au Procureur et au Dpt.

N° 20

Carrard née Martin
Henriette AlbertineLe premier avril mil ~~huit cent quatre vingt-~~
neuf cent à une heure minutes du soirest décédé à Poliez Pittetde Senilité selon certificat médical,Carrard née Martin Henriette Albertine Profession: ménagèrefille de feu Jean Pierre Martin et de Jeanne Louise née Gouin sa femmeEtat civil: veuve de Pierre Samuel Carrard Religion: protestantede Poliez Pittet domiciliée à Poliez Pittetnée le deux janvier mil huit cent trenteInscrit au présent registre le deux avril mil neuf cent
~~mil huit cent quatre-vingt-~~ sur la déclaration de Constant Carrardneveu de la défunte

Confirmé après lecture faite :

Constant Carrard

L'OFFICIER DE L'ÉTAT CIVIL :

Communiqué

E. Menétrayau juge et au Dpt.

N° 21.

Haney Jean

Le premier avril mil ~~huit cent quatre-vingt-~~
neuf Cent à onze heures minutes du soir
 est décédé à Cugy
 de _____ selon certificat médical,
Haney Jean Profession: agriculteur
 fils de feu Jean Francois Haney et de Jeanne Magdeleine né Henard
 Etat civil: Célibataire Religion: protestant
 de Cugy domicilié à Cugy
 né le trois septembre mil huit cent trente cinq
 Inscrit au présent registre le trois avril mil neuf Cent
~~mil huit cent quatre vingt~~ sur la déclaration de Auguste
Haney beau frère du défunt.

Confirmé après lecture faite :

Auguste Haney

L'OFFICIER DE L'ÉTAT CIVIL :

E. Menétray

Communiqué _____

au juge et au D^{pt}

N° 22

Curchod née Ropraz Adèle

Le onze avries mil ~~huit cent quatre-vingt-~~
neuf Cent à neuf heures minutes du matin
 est décédée à Dommarhin
 de Marasme fort Carcinoma Vesical selon certificat médical,
Curchod née Ropraz Adèle Profession: Ménagère
 fille de Pierre David Samuel Ropraz et de Jeanne Judith dite Jenny Hermoud
 Etat-civil: épouse de Adolphe Curchod Religion: protestante
 de Dommarhin domiciliée à Dommarhin
 née le trois Décembre mil huit cent quarante trois
 Inscrit au présent registre le onze avries
 mil huit cent quatre-vingt- neuf Cent sur la déclaration de William
Curchod fils de la défunte

Confirmé après lecture faite :

William Curchod

L'OFFICIER DE L'ÉTAT CIVIL :

Menétray

Communiqué _____

au juge, au Receveur et au D^{pt}

N° 23

Lambetet Blanche Ida

Le vingt quatre avril _____ mil huit cent quatre vingt-
neuf cent à neuf heures _____ minutes du soir
est décédée à Morrens _____

de Bronchopneumonie _____ selon certificat médical,

Lambetet Blanche Ida Profession: du père agriculteur
fil le de Jules Lambetet et de Adèle née Bussy _____

Etat civil: enfant _____ Religion: protestante

de Grandvaux _____ domicilié à Morrens _____

née le vingt neuf avril mil huit cent quatre vingt dix neuf

Inscrit au présent registre le vingt six avril mil neuf cent
~~mil huit cent quatre vingt~~ _____ sur la déclaration de Ami Chamot

de Morrens y domicilié délégué des parents, empêché _____

Confirmé après lecture faite :

Ami Chamot

L'OFFICIER DE L'ÉTAT CIVIL :

Communiqué à l'état civil à Cully

H. Monétrey

N° 24.

Longchamp Joséphine
Françoise

Le vingt huit avril _____ mil ~~huit cent quatre vingt-~~
neuf cent à une heure trente _____ minutes du matin
est décédé à Bottens _____

de Croup _____ selon certificat médical,

Longchamp Joséphine Françoise Profession: _____

fil le de Louis Philippe Longchamp et de Marie Louise née Jorand sa femme

Etat civil: enfant _____ Religion: Catholique

de Bottens _____ domiciliée à Bottens _____

née le trente un août _____ mil huit cent quatre vingt dix sept _____

Inscrit au présent registre le vingt huit avril mil neuf cent
~~mil huit cent quatre vingt-~~ _____ sur la déclaration de Louis Philippe

Longchamp, père de l'enfant défunt _____

Confirmé après lecture faite :

Louis Longchamp

L'OFFICIER DE L'ÉTAT CIVIL :

Communiqué _____

H. Monétrey

N° 25
 Chevalley Jean
 Louis

Le premier mai _____ mil huit cent quatre-vingt-
 neuf cent à quatre heures _____ minutes du matin
 est décédé à Morens
 de Carcinome du Coeur _____ selon certificat médical,
Chevalley Jean Louis Profession: agriculteur
 fils de Jean François Louis et de Jeanne Louise Marguerite n^e Orbas
 Etat civil: époux de Louise Clémentine n^e Favaz Religion: protestant
 de Morens _____ domicilié à Morens _____
 né le six septembre _____ mil huit cent rente quatre
 Inscrit au présent registre le deux mai _____

mil huit cent quatre-vingt- neuf cent sur la déclaration de Emile
Chevalley frère du défunt _____

Confirmé après lecture faite :

Emile Chevalley

L'OFFICIER DE L'ÉTAT CIVIL :

L. Menétray fils aîné

Communiqué _____

aux Juges, au Receveur et au Dépôt

N° 26
 Baraud Elie Ferriol

Le quatre mai mil neuf cent _____ mil huit cent quatre-vingt-
 _____ à trois heures _____ minutes du soir _____
 est décédé à Botterens
 de Insuffisance mitrale _____ selon certificat médical,
Baraud Elie Ferriol Profession: agriculteur
 fils de Jacques Joseph _____ et de Baraud Melanie n^e Dupraz
 Etat-civil: époux de Agathe Virginie n^e Baraud Religion: catholique
 de Botterens _____ domicilié à Botterens _____
 né le huit juin _____ mil huit cent quarante deux
 Inscrit au présent registre le cinq mai mil neuf cent _____
~~mil huit cent quatre-vingt-~~ _____ sur la déclaration de Louis Baraud
fils du défunt _____

Confirmé après lecture faite :

Louis Baraud

L'OFFICIER DE L'ÉTAT CIVIL :

L. Menétray

Communiqué _____

aux Juges, au Receveur et au Dépôt

N^o 27
 Chamot Charles
 Louis

Le *treize mai mil neuf Cent* ~~mil huit cent quatre vingt~~
 à *neuf heures trente* minutes du *matin*
 est décédé à *Morrens*
 de *fracture de la nuque par une balle* selon certificat médical,
Chamot Charles Louis Profession: *agriculteur*
 fils de *Charles Jules Chamot* et de *Jenny née Borgeau*
 Etat civil: *Celibataire* Religion: *protestant*
 de *Morrens* domicilié à *Morrens*
 né le *neuf janvier* mil *huit cent quatre vingt quatre*
 Inscrit au présent registre le *quatorze mai mil neuf Cent*
~~mil huit cent quatre vingt~~ sur la déclaration de *Eugène*
Chamot, oncle du défunt

Confirmé après lecture faite :

Eugène Chamot

L'OFFICIER DE L'ÉTAT CIVIL :

Communiqué

L. Menétray

au Chef de Section au juge de l'aj. et au Dép.

N^o 28
 Gatabin Daniel

Le *vingt mai mil neuf Cent* ~~mil huit cent quatre vingt~~
 à *une* heure ~~minutes~~ du *matin*
 est décédé à *Dommartin*
 de *William Caedès* selon certificat médical,
Gatabin Daniel Profession: *agriculteur*
 fils de *feu Pierre François* et de *Jeanne Marguerite née Pellet*
 Etat civil: *époux de Marianne Jeannette née Thelin* Religion: *protestant*
 de *Dommartin et de Sottens* domicilié à *Dommartin*
 né le *trois décembre* mil *huit cent trente six*
 Inscrit au présent registre le *vingt un mai mil neuf Cent*
~~mil huit cent quatre vingt~~ sur la déclaration de *Alfred Curchod*
de Dommartin, neveu du défunt

Confirmé après lecture faite :

Alfred Curchod

L'OFFICIER DE L'ÉTAT CIVIL :

Communiqué à l'état civil à *S. Gierges*

L. Menétray

au Receveur au juge et au Dép.

N^o 29
 Pancheud Jenny
 Marie

Le vingt cinq mai ~~mil huit cent quatre vingt~~
neuf cent à sept heures ~~minutes~~ du soir
 est décédé à Poliez Pittet

de myocardite, sénilité selon certificat médical,

Pancheud née Beyençon Jenny Marie Profession: Ménagère

fil le de Jean Pierre Beyençon et de Jeanne Françoise née Leguakre

Etat civil: veuve de François Henri Samuel Pancheud Religion: protestante

de Poliez le Grand domicilié à Poliez Pittet

née le Cinq Décembre mil huit cent vingt

Inscrit au présent registre le vingt sept mai

mil huit cent quatre-vingt-neuf cent sur la déclaration de Héli Guindroz

de Poliez Pittet gendre de la défunte

Confirmé après lecture faite:

Héli Guindroz

L'OFFICIER DE L'ÉTAT CIVIL:

Communiqué au Juge de Paix, au Receveur
 et au D^{pt}

Lefevre fils Louis

N^o 30
 Janin Jean Louis

Le vingt six mai mil neuf Cent ~~mil huit cent quatre vingt~~
à onze heures ~~minutes~~ du soir

est décédé à Morrens

de Cancer du rectum selon certificat médical,

Janin Jean Louis Profession: agriculteur

fil s de feu Jean François Janin et de Susanne Marie née Grobety

Etat civil: veuf de Jenny Louise née Herminjard Religion: protestant

de Morrens domicilié à Morrens

né le vingt septembre mil huit cent trente quatre

Inscrit au présent registre le vingt huit mai mil neuf cent

~~mil huit cent quatre vingt~~ sur la déclaration de Henri Favre,

Vérificateur des décès pour la Commune de Morrens

Confirmé après lecture faite:

Henri Favre

L'OFFICIER DE L'ÉTAT CIVIL:

Communiqué _____

L. Meriotray

au Juge, au Receveur et au D^{pt}

N° 31

Aigroz Charles

Le ~~dix~~ trois juin mil neuf Cent ~~_____~~ mil huit cent quatre-vingt
 _____ à dix heures _____ minutes du matin
 est décédé à Cugy
 de Cancer du foie selon certificat médical,
Aigroz Charles Profession: agriculteur
 fils de Jean Jacques Aigroz et de Marie née Dutoit
 Etat civil: Célibataire Religion: protestant
 de Combremont le Petit domicilié à Cugy
 né le trois septembre mil huit cent soixante quatre
 Anscrit au présent registre le trois juin mil neuf Cent
~~mil huit cent quatre-vingt~~ sur la déclaration de Schiffmann
Emile domicilié à Cugy

Confirmé après lecture faite :

Emile Schiffmann

L'OFFICIER DE L'ÉTAT CIVIL :

Communiqué à l'état civil à Combremont

R. Méritreyau juge, au chef de Section et au D^{pt}

N° 32

Pahud Alfred Marc

Le trois juin mil neuf Cent ~~_____~~ mil huit cent quatre-vingt
 _____ à cinq heures _____ minutes du soir
 est décédé à Poliez Pittet
 de Broncho pneumonie, entérée selon certificat médical,
Pahud Alfred Marc Profession: _____
 fils de Auguste Marc Alfred et de Hélène Henriette née Carrard
 Etat civil: enfant Religion: Catholique
 de Botteris et Poliez Pittet domicilié à Poliez Pittet
 né le deux sept août mil huit cent quatre vingt dix neuf
 Inscrit au présent registre le Cinq juin mil neuf Cent
~~mil huit cent quatre-vingt~~ sur la déclaration de Hélène Henriette
Pahud, mère de l'enfant défunt

Confirmé après lecture faite :

Hélène Pahud

L'OFFICIER DE L'ÉTAT CIVIL :

Communiqué _____

R. Méritrey

N° 33.

Viret Alexandre

Le Le dix huit juin mil neuf cent ~~mil huit cent quatre vingt~~
à six heures minutes du matin

est décédé à Villars Tiercelin
de nul selon certificat médical.

Viret Alexandre Samuel Profession: poirt

fil de feu Jean Daniel et de Susanne née Gaudin

Etat civil: Célibataire Religion: protestant

de Villars Tiercelin domicilié à Villars Tiercelin

né le deux janvier mil huit cent dix huit

Inscrit au présent registre le dix neuf juin mil neuf cent
~~mil huit cent quatre vingt~~ sur la déclaration de Jules Viret

de Villars Tiercelin veuve du défunt

Confirmé après lecture faite:
Jules Viret L'OFFICIER DE L'ÉTAT CIVIL:

Communiqué au juge de paix et au procureur
Deffrenoy

N° 34

Waney Rose Anna

Le dix neuf juin mil neuf cent ~~mil huit cent quatre vingt~~
à six heures minutes du soir

est décédée à Cugy
de chêne selon certificat médical,

Waney Rose Anna Profession:

filie de Jules Henri Waney agriculteur et de Eugénie née Blanc

Etat civil: enfant Religion: protestante

de Botterens et de Cugy domiciliée à Cugy

née le onze avril mil neuf cent

Inscrit au présent registre le vingt un juin mil neuf cent
~~mil huit cent quatre vingt~~ sur la déclaration de Francois Laurent

domicilié à Cugy, délégué des parents de la défunte

Confirmé après lecture faite:
F. Laurent L'OFFICIER DE L'ÉTAT CIVIL:

Communiqué
Deffrenoy

N° 35

Pahud enfant mort né

Le neuf juillet mil neuf cent ~~mil huit cent quatre-vingt-~~
~~_____~~ à sept heures trente ~~_____~~ minutes du soir
 est décédé, mort né à Poliez Pittet
 de né mort ~~_____~~ selon certificat médical,
Pahud enfant du sexe masculin Profession: ~~_____~~
 fils de Remi Victor Pahud et de Joséphine Virginie rue Favre
 Etat civil: ~~_____~~ Religion: Catholique
 de Poliez Pittet domicilié à Poliez Pittet
 né le neuf juillet ~~_____~~ mil neuf cent ~~_____~~
 Inscrit au présent registre le dix juillet mil neuf cent
~~mil huit cent quatre-vingt-~~ sur la déclaration de Remi Victor
Pahud, père de l'enfant défunt

Confirmé après lecture faite :

V. Pahud

L'OFFICIER DE L'ÉTAT CIVIL :

Communiqué ~~_____~~

P. Menétray

N° 36

Reymond Jeanne
Marquerite

Le neuf juillet mil neuf cent ~~mil huit cent quatre-vingt-~~
~~_____~~ à quatre heures ~~_____~~ minutes du matin
 est décédée à Bretigny sur Morrens
 de Reymond Jeanne Marquerite ménagé selon certificat médical,
décédée de marasme sénile Profession: ~~_____~~
 fille de Jean Meylan et de Jeanne Susanne Reymond
 Etat civil: veuve de Samuel Louis Reymond Religion: protestante
 de l'abbaye et du Chenit domiciliée à Bretigny
 née le vingt septembre ~~_____~~ mil huit cent vingt
 Inscrit au présent registre le dix juillet mil neuf cent
~~mil huit cent quatre-vingt-~~ sur la déclaration de Isaac Samuel
Reymond domicilié à Bretigny, cousin de la défunte

Confirmé après lecture faite :

Reymond J. Samuel

L'OFFICIER DE L'ÉTAT CIVIL :

Communiqué en l'état civil de l'abbaye

P. Menétray

et du Chenit au juge de Paix

N° 37

Jaquero René Curtet
René Julie Louise

Le doize Août mil huit cent quatre-vingt-
neuf Cent à deux heures minutes du matin
est décédé à Dommartin
de tuberculose pulmonaire selon certificat médical,
Jaquero René Curtet René Julie Louise Profession: Couturière
fil le de Henri Samuel Alphonse Curtet et de Henriette Jenny Josephine née Witschy
Etat civil: épouse de Gustave Benjamin Jaquero Religion: protestante
de Ormont Dessus domicilié à Dommartin
née le quatorze Mai mil huit cent septante
Inscrit au présent registre le treize Août
mil ~~huit cent quatre-vingt-~~ neuf Cent sur la déclaration de Héli Curchoe
de Dommartin délégué du mari de la défunte

Confirmé après lecture faite:

Héli Curchoe

L'OFFICIER DE L'ÉTAT CIVIL:

Communiqué à l'état civil à Ormont Dessus.

P. Monthey

au juge, au Maire et au D^{pt}

N° 38.

Vaney Emma

Le dix sept août mil neuf Cent mil huit cent quatre-vingt-
à dix heures minutes du matin
est décédé à Cugy
de Endocardite embolie au bras droit (artère brachiale) selon certificat médical,
Vaney Emma née Borgeaud Profession: ménagère
fil le de François Benjamin Borgeaud et de Louise née Borgeaud
Etat civil: épouse de Jean Louis Vaney Religion: protestante
de Cugy domicilié à Cugy
née le Cinq août mil huit cent cinquante un
Inscrit au présent registre le dix huit août mil neuf Cent
~~mil huit cent quatre-vingt-~~ sur la déclaration de Jules Vaney
de Cugy, receveur de la défunte

Confirmé après lecture faite:

Jules Vaney

L'OFFICIER DE L'ÉTAT CIVIL:

Communiqué

P. Monthey

au juge, au receveur et au D^{pt}

N° 39
Panchaud Jélie

Le Cinq septembre _____ mil huit cent quatre-vingt-
neuf Cent à Cinq heures _____ minutes du matin
est décédé à Poliez le Grand _____
de Tuberculose pulmonaire _____ selon certificat médical,
Panchaud Jélie _____ Profession: ménagère
fil le de François Frédéric Panchaud et de Elise née Benétren _____
Etat civil: Célibataire _____ Religion: protestante
de Poliez le Grand domiciliée à Poliez le Grand
né le deux Octobre _____ mil huit cent quatre vingt
Inscrit au présent registre le Cinq septembre _____
mil huit cent quatre-vingt-neuf Cent sur la déclaration de Henri
Panchaud frère de la défunte _____
Confirmé après lecture faite:
Henri Panchaud _____
L'OFFICIER DE L'ÉTAT CIVIL:
L'Herminier fils aîné _____
Communiqué _____
au juge et au D^{pt} _____

N° 40
Borgeaud Jean Samuel

Le Cinq septembre mil neuf Cent _____ mil huit cent quatre-vingt-
_____ à deux heures _____ minutes du matin
est décédé à Morrens _____
de Gastro-dyspepsie, chronique _____ selon certificat médical,
Borgeaud Jean Samuel _____ Profession: _____
fils de Jean Samuel _____ et de Jeanne Marie née Châtel _____
Etat civil: enfant _____ Religion: protestant
de Morrens _____ domicilié à Morrens _____
né le vingt un juin _____ mil neuf cent Cent _____
Inscrit au présent registre le six septembre mil neuf Cent
mil huit cent quatre-vingt- _____ sur la déclaration de Jean Samuel
Borgeaud, père de l'enfant défunt _____
Confirmé après lecture faite:
Borgeaud Jean Samuel _____
L'OFFICIER DE L'ÉTAT CIVIL:
L'Herminier _____
Communiqué _____

N^o 41
 Schenkel Daniel
 Victor

Le treize septembre mil ~~huit cent quatre-vingt-~~
~~neuf cent~~ à huit heures minutes du matin
 est décédé à Morrens
 de affection organique du coeur selon certificat médical,
Schenkel Daniel Victor Profession: agriculteur
 fils de Jean Daniel Schenkel et de Jeanne Susannette Herminot
 Etat civil: veuf de Marie née Cordey Religion: protestant
 de Cöss (Zurich) domicilié à Morrens
 né le vingt-neuf mai mil huit cent vingt huit
 Inscrit au présent registre le quatorze septembre
 mil ~~huit cent quatre-vingt-~~ neuf cent sur la déclaration de Louis Raymond
domicilié à Morrens maître de pension du défunt
 Confirmé après lecture faite:
L. Raymond
 Communiqué à l'état civil à Cöss
au juge au Prévôt au D. P.
 L'OFFICIER DE L'ÉTAT CIVIL:
L. Henricher fils Louis

N^o 42.
 Borgeaud Auguste

Le vingt quatre septembre mil ~~neuf cent.~~ mil ~~huit cent quatre-vingt-~~
à dix heures minutes du soir
 est décédé à Morrens
 de embolie Cérébrale selon certificat médical,
Borgeaud Auguste Profession: agriculteur
 fils de feu Jean François Borgeaud et de Marguerite née Nancy D'Alde
 Etat civil: époux de Elise Bertha née Borgeaud Religion: protestant
 de Morrens domicilié à Morrens
 né le seize septembre mil huit cent cinquante à Cugy
 Inscrit au présent registre le vingt six septembre mil neuf cent
~~mil huit cent quatre-vingt-~~ sur la déclaration de Albert Chevaley
de Morrens, délégué des parents du défunt
 Confirmé après lecture faite:
A. Chevaley.
 Communiqué _____
au juge au Prévôt au D. P.
 L'OFFICIER DE L'ÉTAT CIVIL:
L. Heriétray

N° 43

Jaton Emma née
Gonin

Le vingt sept septembre mil neuf Cent ~~mil huit cent quatre vingt~~
à six heures trente minutes du matin

est décédé à Bottens

de tuberculose pulmonaire selon certificat médical,

Jaton Emma née Gonin Profession: ménagère

fil le des défunt Auguste Gonin et de Françoise Julia née Vagnières

Etat civil: épouse de Marc Jaton Religion: protestante

de Poney le Jorat domicilié à Bottens

né le vingt cinq Août mil huit cent cinquante sept

Inscrit au présent registre le vingt huit septembre mil neuf Cent
~~mil huit cent quatre vingt~~ sur la déclaration de Edouard Jaton

fil de la défunte

Confirmé après lecture faite:

Edouard Jaton

L'OFFICIER DE L'ÉTAT CIVIL:

Communiqué à l'officier civil à Propres

H. Menièrez

au juge et au D^m

N° 44

Martin Jean
François

Le dix neuf octobre mil ~~huit cent quatre-vingt-~~
neuf Cent à Cinq heures minutes du matin

est décédé à Froidesville

de Villerse selon certificat médical,

Martin Jean François Profession: agriculteur

fil s de Louis et de Françoise née Meylan

Etat civil: veuf de Fanny née Delisle Religion: protestant

de Froidesville domicilié à Froidesville

né le trente septembre mil huit cent quinze

Inscrit au présent registre le vingt Octobre
mil ~~huit cent quatre-vingt-~~ neuf Cent sur la déclaration de François

Vittoz de Froidesville Cousin du défunt

Confirmé après lecture faite:

François Vittoz

L'OFFICIER DE L'ÉTAT CIVIL:

Communiqué

H. Menièrez fils

au juge au Procureur et au D^m

N° 45

Laurent Constant

Le vingt un octobre mil neuf cent ~~mil huit cent quatre-vingt~~
à huit heures ~~minutes~~ du matin

est décédé à Froidexille
de _____ selon certificat médical,

Laurent Constant Profession: _____

fil^s de Gustave Laurent et de Elise Céline née Delisle

Etat civil: enfant Religion: protestant

de Fey domicilié à Froidexille

né le dix neuf février mil neuf cent _____

Inscrit au présent registre le vingt deux octobre mil neuf cent
~~mil huit cent quatre-vingt~~ sur la déclaration de Gustave

Laurent, père du défunt

Confirmé après lecture faite:

Gustave Laurent

L'OFFICIER DE L'ÉTAT CIVIL:

Communiqué à l'état civil
à Fey

P. Menétrey

N° 46

Mierille née Blane
Louise Marie

Le huit novembre mil neuf cent ~~mil huit cent quatre-vingt~~
à deux heures ~~minutes~~ du matin

est décédée à Dommartin
de Bronchite chronique, myocardite selon certificat médical,

Mierille née Blane Louise Marie Profession: ménagère

fil^{le} de feu François Louis Blane et de femme Françoise née Bassot

Etat civil: épouse de Charles Mierille Religion: protestante

de Esvertines et Belmont domiciliée à Dommartin

née le quatorze janvier mil huit cent quarante cinq

Inscrit au présent registre le neuf novembre mil neuf cent
~~mil huit cent quatre-vingt~~ sur la déclaration de Charles Mierille

mari de la défunte

Confirmé après lecture faité:

Charles Mierille

L'OFFICIER DE L'ÉTAT CIVIL:

Communiqué à Vuarens et à Belmont

P. Menétrey

au juge de Paix et au Secrétaire

N° 47

Panchaud François

Le vingt six novembre mil neuf cent ~~mil huit cent quatre-vingt-~~
à sept heures minutes du matin
 est décédé à Poliez le Grand

de Tuberculose généralisée selon certificat médical,

Panchaud François Profession: agriculteur

fil de Frédéric François Louis Samuel et de Lisette née Mermoud

Etat civil: époux de Nancy née Lurichod Religion: protestante

de Poliez le Grand domicilié à Poliez le Grand

né le trois novembre mil huit cent trois sept

Inscrit au présent registre le vingt sept novembre mil neuf cent
~~mil huit cent quatre-vingt-~~ sur la déclaration de Frédéric

Panchaud, fils du défunt

Confirmé après lecture faite:

Frédéric Panchaud

L'OFFICIER DE L'ÉTAT CIVIL:

Communiqué _____

L. Métray

au Juge, au Receveur et au D^m de J. P.

N° 48

Martin enfant mort née

Le trente décembre mil neuf cent ~~mil huit cent quatre-vingt-~~
à onze heures minutes du matin

est décédée à Cugy

de morte née selon certificat médical,

Martin enfant du sexe féminin Profession: _____

filie de Julien Martin et de Julie Jenny Honnau, sa femme

Etat civil: _____ Religion: _____

de Froidexille domiciliée à Cugy

née le trente décembre mil neuf cent _____

Inscrit au présent registre le trente un décembre mil neuf cent
~~mil huit cent quatre-vingt-~~ sur la déclaration de François

Laurent pensionnaire chez le père de l'enfant défunt

Confirmé après lecture faite:

F. Laurent

L'OFFICIER DE L'ÉTAT CIVIL:

Communiqué _____

L. Métray

N° 49

Vincent Elise

Le numéro 49 de la page 41 est celui de la dernière inscription faite sans barre 1900, les deux doubles du présent registre sont conformes. Ce que nous certifions ce 31 Décembre 1900 à 8 heures du soir
 L'Officier de l'état civil
 G. Menétray



Le vingt un Décembre mil neuf cent ~~mil huit cent quatre vingt~~
 à cinq heures _____ minutes du matin
 est décédée à Poliez le Grand

de Carcinoma uteri selon certificat médical,
Vincent née Bosay Elise Profession: ménagère
 fille de Abram David Bosay et de Susanne Catherine née Badoux
 Etat civil: épouse de Louis Vincent Religion: protestante
 de Poliez le Grand domiciliée à Poliez le Grand
 née le vingt cinq août _____ mil huit cent cinquante

Inscrit au présent registre le vingt un Décembre mil neuf cent ~~mil huit cent quatre vingt~~
 sur la déclaration de Louis Vincent
mari de la défunte

Confirmé après lecture faite:
L. Vincent

L'OFFICIER DE L'ÉTAT CIVIL:

G. Menétray

Communiqué _____

au Juge au Receveur et au D^g

N° 50

Panchaud Marie
 Françoise Josette

In a t. l. Grand le 8 Janv. 1901
 M. Panchaud
 L. Panchaud
 J. Panchaud

Le vingt un Décembre mil neuf cent ~~mil huit cent quatre vingt~~
 à trois heures _____ minutes du matin
 est décédée à Bottens

de Sénilité selon certificat médical,
Panchaud Marie Françoise Josette Profession: ménagère
 fille de feu Pierre Joseph Jorand et de Marie née Longchamp
 Etat-civil: veuve de François Xavier Panchaud Religion: catholique
 de Bottens domiciliée à Bottens
 née le trois juillet _____ mil huit cent quinze

Inscrit au présent registre le deux janvier mil neuf cent ~~un~~
~~mil huit cent quatre vingt~~ sur la déclaration de Emmanuel
Dupraz de Bottens mari de la défunte

Confirmé après lecture faite:
Emmanuel Dupraz

L'OFFICIER DE L'ÉTAT CIVIL:

G. Menétray

Communiqué _____

au Juge et au D^g

N^o 4.
Collet Marie
Madeleine

Le deux janvier mil neuf cent un ~~mil huit cent quatre vingt-~~
~~à quatre heures~~ minutes du soir
est décédée à Botteris
de Broncho pneumonie selon certificat médical,
Collet née Traud Marie Madeleine Profession: pointe
fille de feu Jean Louis Traud et de Gusette née Banchaui sa femme
Etat civil: veuve de Louis Collet Religion: protestante
de Guechy domicilié à Botteris
née le deux novembre mil huit cent vingt un
Inscrit au présent registre le trois janvier mil neuf cent un
~~mil huit cent quatre vingt~~ sur la déclaration de David Traud
de Botteris marié de périsse et neveu de la défunte

Confirmé après lecture faite :

David Traud

L'OFFICIER DE L'ÉTAT CIVIL :

Communiqué à l'état civil

L. Menétray

au juge du p^o à Belmont d'Yverdon

N^o 4
Vittor Marius François

Le six janvier mil neuf cent un ~~mil huit cent quatre vingt-~~
~~à quatre heures~~ minutes du soir
est décédé à Froidexille
de méningite tuberculeuse selon certificat médical,
Vittor Marius François Profession: _____
fils de François Vittor et de Louise née Deluche
Etat civil: Célibataire Religion: protestant
de Froidexille domicilié à Froidexille
né le sept août mil huit cent ~~huitante huit~~
Inscrit au présent registre le sept janvier mil neuf cent un
~~mil huit cent quatre vingt-~~ sur la déclaration de François Vittor
père du défunt.

Confirmé après lecture faite :

François Vittor

L'OFFICIER DE L'ÉTAT CIVIL :

Communiqué _____

L. Menétray

au Juge de l'arr^o au m.

N° 3

Churin Paul Elie

Le neuf Janvier mil ~~huit cent quatre-vingt-~~
~~neuf cent un~~ à quatre heures minutes du matin
 est décédé à Morrens

de _____ selon certificat médical,

Churin Paul Elie Profession: terrassier

fil s de Jean Francois Louis Rodolphe Curin et de Jeanne née Durand

Etat civil: veuf de Rosalie Caroline née Klingele Religion: protestant

de Collombier St Saphorin Morges domicilié à Morrens

né le dix neuf Janvier mil huit cent quarante neuf

Inscrit au présent registre le neuf Janvier

mil ~~huit cent quatre-vingt-~~ neuf cent un sur la déclaration de Louis

Fleury domicilié à Cheseaux veuve du défunt

Confirmé après lecture faite :

L. Fleury

L'OFFICIER DE L'ÉTAT CIVIL:

Communiqué schiffen civil de Colombier

L. Menétrey

au juge au 2^e juv. 1901.

N° 4.

Clere Eva Rose

Le dix Janvier mil neuf cent un mil ~~huit cent quatre-vingt-~~
 _____ à une heure minutes du soir
 est décédée à Froidexille

de _____ selon certificat médical,

Clere Eva Rose Profession: _____

filie de John Clere, charcutier et de Jenny née Clere

Etat-civil: enfant Religion: protestante

de Froidexille domicilié à Froidexille

née le vingt six novembre mil neuf cent

Inscrit au présent registre le onze Janvier mil neuf cent un

~~mil huit cent quatre-vingt-~~ sur la déclaration de John Clere

père de l'enfant nouveau défunt

Confirmé après lecture faite :

Clere John

L'OFFICIER DE L'ÉTAT CIVIL:

Communiqué _____

L. Menétrey

N° 5

Cheralley Louisa

Le deux janvier mil neuf cent un ~~mil huit cent quatre vingt~~
à onze heures ~~minutes~~ du soir

est décédée à Morrens

de tuberculose pulmonaire selon certificat médical,

Cheralley Louisa Profession: ménagère

filie de François Cheralley et de Jeanne Madelaine née Hemard

Etat civil: Célibataire Religion: protestante

de Morrens domiciliée à Morrens

née le vingt août mil huit cent soixante un

Inscrit au présent registre le quatorze janvier mil neuf cent un
~~mil huit cent quatre vingt~~ sur la déclaration de Albert

Cheralley de Morrens, cousin de la défunte

Confirmé après lecture faite :

Abhevalley

L'OFFICIER DE L'ÉTAT CIVIL :

Communiqué _____

H. Menétray

au Juge de Paix et au D^{pt} et au m

N° 6.

Pahud Lucie Veronique

Le dis huit janvier mil neuf cent un ~~mil huit cent quatre-vingt~~
à Cinq heures ~~minutes~~ du matin

est décédée à Poliez Pittet

de Conrillions selon certificat médical,

Pahud Lucie Veronique Profession: _____

filie de Pierre François Hyppolite et de Marie Constantine née Pahud

Etat civil: enfant Religion: Catholique

de Poliez Pittet domiciliés à Poliez Pittet

née le vingt sept septembre mil neuf cent _____

Inscrit au présent registre le dis neuf janvier mil neuf cent un
~~mil huit cent quatre-vingt~~ sur la déclaration de Marie Constantine

Pahud, mère de l'enfant défunt

Confirmé après lecture faite :

Marie Pahud

L'OFFICIER DE L'ÉTAT CIVIL :

Communiqué _____

H. Menétray

au m

N^o 7
 Parchet née Reynaud Julie

Le vingt neuf Janvier mil neuf cent un ~~mil huit cent quatre vingt~~
 à une heure de _____ minutes du matin
 est décédée à Morrens

de (vieillesse) _____ selon certificat médical,

Parchet née Reynaud Julie Profession: point

fil le de Antoine Marie Reynaud et de Marie Pontet

Etat civil: épouse de Jules Parchet Religion: Catholique

de Vourry (en Valais) domiciliée à Morrens

née le quatre Avril mil huit cent vingt un

Inscrit au présent registre le trente Janvier mil neuf cent un
~~mil huit cent quatre vingt~~ sur la déclaration de Louis Henri

Borgeaud de Morrens, maître de pension de la défunte

Confirmé après lecture faite :

L. H. Borgeaud

L'OFFICIER DE L'ÉTAT CIVIL :

Communiqué à l'état civil à Vourry

L. Héritoy

au juge de Paix et au D^{pt}

N^o 8
 Viret enfant né mort

Le neuf février _____ mil huit cent quatre-vingt-
 neuf cent un à huit heures _____ minutes du matin
 est décédée ~~à~~ née-morte à Villars Ciercelin

de selon déclaration de Elise Braillet sage femme selon certificat médical,

Viret enfant du sexe féminin Profession: _____

fil le de François Viret et de Jenny née Bernard

Etat-civil: _____ Religion: _____

de Villars Ciercelin domiciliée à Villars Ciercelin

née le neuf février mil neuf cent un

Inscrit au présent registre le dix février

mil huit cent quatre-vingt-neuf cent un sur la déclaration de François

Viret père de l'enfant défunt

Confirmé après lecture faite :

François Viret

L'OFFICIER DE L'ÉTAT CIVIL :

Communiqué _____

L. Héritoy fils

N^o 9
Panchaud François
Dominique

Le neuf février mil neuf cent un ~~mil huit cent quatre vingt~~
à onze heures ~~minutes~~ du soir
est décédé à Polix le Grand
de Cancer de l'estomac et du foie selon certificat médical,
Panchaud François Dominique Profession: agriculteur
fils de feu Jean Joseph Panchaud et de Marie Françoise Barbe née Panchaud
Etat civil: époux de Anna Angélique née Longchamp Religion: Catholique
de Polix le Grand domicilié à Polix le Grand
né le sept mai mil huit cent trente deux
Inscrit au présent registre le onze février mil neuf cent un
mil huit cent quatre vingt sur la déclaration de Victor Panchaud
fils du défunt

Confirmé après lecture faite :

Panchaud Victor

L'OFFICIER DE L'ÉTAT CIVIL :

Communiqué

P. Menétrey

N^o 10
Chatelan Jean
Marie David

Le vingt février mil ~~huit cent quatre vingt~~
neuf cent un à deux heures minutes du matin
est décédé à Froidesville
de Pneumonie aigüe selon certificat médical,
Chatelan Jean Marie David Profession: Charpentier
fils de Jean Gabriel Samuel et de Jeanne Henriette née Joly
Etat civil: marie à Marie née Martin Religion: protestant
de Préfigny sous Morrens domicilié à Froidesville
né le dix juillet mil huit cent trente six
Inscrit au présent registre le vingt un février
mil ~~huit cent quatre vingt~~ neuf cent un sur la déclaration de Henri
Mathéy domicilié à Froidesville délégué par les parents du défunt
Confirmé après lecture faite :

Henri Mathéy

L'OFFICIER DE L'ÉTAT CIVIL :

Communiqué

L. Menétrey fils Jean

N° 11.

Barraud née Limat
Madeline Louise

Le vingt trois février _____ mil huit cent quatre-vingt-
neuf cent un à Cinq heures trente _____ minutes du matin
est décédée à Bottens _____

de Myocardite, Broncho-pneumonie _____ selon certificat médical,

Barraud née Limat Madeline Louise Profession: ménagère _____

filie de Jean Limat _____ et de Marie née Marion _____

Etat civil: veuve de Marc Edouard Barraud Religion: Catholique

de Bottens _____ domiciliée à Bottens _____

née le vingt six juillet _____ mil huit cent vingt huit _____

Inscrit au présent registre le vingt trois février mil neuf cent un _____

~~mil huit cent quatre vingt~~ _____ sur la déclaration de Marc Albert

Barraud, fils de la défunte _____

Confirmé après lecture faite:

Marc Barraud

L'OFFICIER DE L'ÉTAT CIVIL:

J. Monétrey

Communiqué _____

N° 12

Kullbrunner Marie

Le vingt huit février mil neuf cent un _____ mil huit cent quatre-vingt-
_____ à onze heures _____ minutes du matin

est décédée à Poliez le Grand _____

de difformité du thorax, paralysie du cœur _____ selon certificat médical,

Kullbrunner Marie _____ Profession: pointe, pensionnaire

filie de Raspaz _____ et de Marie Louise née Mayor _____

Etat-civil: Célibataire _____ Religion: protestante

de Islenbach (Zurich) _____ domicilié à Poliez le Grand _____

née le quatorze août _____ mil huit cent soixante deux _____

Inscrit au présent registre le premier mars mil neuf cent un _____

~~mil huit cent quatre vingt~~ _____ sur la déclaration de Aline Panchaud

maîtresse de pension de la défunte _____

Confirmé après lecture faite:

Aline Panchaud

L'OFFICIER DE L'ÉTAT CIVIL:

J. Monétrey

Communiqué à Islenbach (Zurich)

N° 13

Carrard Jean Louis

Le quatre mars mil neuf cent un ~~mil huit cent quatre vingt-~~
~~à quatre~~ heures ~~minutes~~ du ~~soir~~
 est décédé à Bottens
 de Apoplexie Cérébrale selon certificat médical,
Carrard Jean Louis Profession: agriculteur
 fils de feu Jean Carrard et de Jeanne Louise née Curchod
 Etat civil: époux de Julie née Carrard Religion: protestante
 de Poliez Pittet domicilié à Poliez Pittet
 né le dix sept Octobre mil huit cent cinquante six
 Inscrit au présent registre le cinq mars mil neuf cent un
~~mil huit cent quatre vingt~~ sur la déclaration de Alexis Carrard

Domicilié à Poliez Pittet

Confirmé après lecture faite :

Alexis Carrard

L'OFFICIER DE L'ÉTAT CIVIL :

Communiqué

au chef de sectionF. Métray

N° 14

Hadorn Eugène Louis

Le douze mars mil neuf cent un ~~mil huit cent quatre vingt-~~
~~à une~~ heure ~~minutes~~ du ~~soir~~
 est décédé à Morrens
 de Gastro dyspepsie selon certificat médical,
Hadorn Eugène Louis Profession:
 fils de Paul Louis Hadorn et de Cécile née Belet
 Etat civil: enfant Religion: protestant
 de Frist (Berne) domicilié à Morrens
 né le sept Décembre mil neuf cent
 Inscrit au présent registre le treize mars mil neuf cent un
~~mil huit cent quatre vingt~~ sur la déclaration de Paul Louis
Hadorn, père du défunt

Confirmé après lecture faite :

Paul Hadorn

L'OFFICIER DE L'ÉTAT CIVIL :

Communiqué à l'état civil à

KunzendingerF. Métray

N° 15

Bennard George
Emile

Le seize mars _____ mil huit cent quatre-vingt-
neuf cent un à dix heures _____ minutes du matin

est décédé à Cugy _____

de insuffisance musculaire du Coeur _____ selon certificat médical,

Bennard George Emile _____ Profession: agriculteur

fil s de Jean Pierre Louis Bennard et de Jeanne vier Janin

Etat civil: époux de Félicie née Vaney _____ Religion: protestant

de Cugy et Roulers domicilié à Cugy _____

né le premier avril _____ mil huit cent cinquante quatre

Inscrit au présent registre le dix sept mars _____

mil huit cent quatre-vingt- neuf cent un sur la déclaration de Jules

Dégry domicilié à Cugy délégué par les parents du défunt

Confirmé après lecture faite :

Jules Dégry

L'OFFICIER DE L'ÉTAT CIVIL:

Communiqué à l'état civil

L. Merièrey fils Emile

St Georges

N° 16.

Vincent François Louis

Le dix huit mars _____ mil huit cent quatre-vingt-
neuf cent un à deux heures _____ minutes du matin

est décédé à Polix-le-Grand _____

de Pneumonie _____ selon certificat médical,

Vincent François Louis _____ Profession: agriculteur

fil s de feu Pierre David Vincent et de Gusanne Henriette Marianne vier Hermoué

Etat-civil: époux de Fanny née Vincent _____ Religion: protestant

de Polix le Grand _____ domicilié à Polix le Grand _____

né le vingt huit Avril _____ mil huit cent quarante _____

Inscrit au présent registre le dix huit mars mil neuf cent un _____

mil huit cent quatre-vingt- _____ sur la déclaration de Constant Vincent

fils du défunt.

Confirmé après lecture faite :

Constant Vincent

L'OFFICIER DE L'ÉTAT CIVIL:

Communiqué _____

L. Merièrey

N° 17

Thuillard Jean Abram

Le vingt deux mars _____ mil ~~huit cent quatre vingt-~~
neuf cent un à quatre heures _____ minutes du soir _____
est décédé à Froidexille _____

de Apoplexie _____ selon certificat médical,

Thuillard Jean Abram _____ Profession: agriculteur _____

fil de feu Jean Jacques Thuillard et de Marie Susanne née Martin _____

Etat civil: épouse de Susanne Henriette née Jaton Religion: protestant _____

de Froidexille _____ domicilié à Froidexille _____

né le treize janvier _____ mil huit cent vingt trois _____

Inscrit au présent registre le vingt trois mars mil neuf cent un
~~mil huit cent quatre vingt~~ _____ sur la déclaration de Louis Thuillard
petit fils du défunt _____

Confirmé après lecture faite :

Louis Thuillard _____

L'OFFICIER DE L'ÉTAT CIVIL :

Communiqué _____

F. Menétray

N° 18

Carrard Julie

Le vingt deux mars _____ mil huit cent quatre-vingt-
neuf cent un à huit heures du soir _____ minutes du soir _____
est décédée à Polix Pittet _____

de _____ selon certificat médical,

Carrard Julie _____ Profession: ménagère _____

fil le de Daniel Rodolphe Samuel Carrard et de Jeanne Carrard sa femme _____

Etat civil: veuve de Pierre François Carrard _____ Religion: protestante _____

de Polix Pittet _____ domiciliée à Polix Pittet _____

née le vingt cinq septembre _____ mil huit cent trente un _____

Inscrit au présent registre le vingt trois mars mil neuf cent un
~~mil huit cent quatre vingt-~~ _____ sur la déclaration de Jules Carrard à
Polix Pittet, frère de la défunte _____

Confirmé après lecture faite :

Jules Carrard _____

L'OFFICIER DE L'ÉTAT CIVIL :

Communiqué _____

F. Menétray

N^o 19
 Lognol Blanche
 Mathilde

Le vingt deux Mars mil huit cent quatre-vingt-
neuf cent un à _____ heure hrente minutes du matin
 est décédé à Froidville
 de _____ selon certificat médical,
Lognol Blanche Mathilde Profession: jeune enfant
 fille de Marie-Hélène Lognol et de repasseuse
 Etat civil: enfant Religion: _____
 de Macugnaga (Italie) domiciliée à Froidville
 née le vingt neuf Janvier mil neuf cent un
 Inscrit au présent registre le vingt quatre Mars
 mil ~~huit cent quatre-vingt-~~ neuf cent un sur la déclaration de Lognol
Marie-Hélène mère de l'enfant défunt
 Confirmé après lecture faite:
Hélène Lognol
 Communiqué A la Chancellerie
Etat de Lausanne

L'OFFICIER DE L'ÉTAT CIVIL :

S. Menétrey fils aîné

N^o 20
 Rochat Louis Frédéric

Le vingt six Mars mil huit cent quatre-vingt-
neuf cent un à onze heure _____ minutes du soir
 est décédé à Bretigny sur Morrens
 de Bronchite aigue, Emphysème selon certificat médical,
Rochat Louis Frédéric Profession: agriculteur
 fils de feu Jean François Rochat et de Suzanne Marie née Chatelan
 Etat civil: époux de Marie née Raymond Religion: protestant
 de Bretigny sur Morrens et l'Abbaye domicilié à Bretigny
 né le vingt sept Décembre mil huit cent trente trois
 Inscrit au présent registre le vingt sept Mars mil neuf cent un
 mil huit cent quatre-vingt- sur la déclaration de Raymond Alfred
domicilié à Monthorons, beau fils du défunt
 Confirmé après lecture faite:
Alfred Raymond
 Communiqué à l'état civil
de l'abbaye

L'OFFICIER DE L'ÉTAT CIVIL :

S. Menétrey

N° 21

Panchaud née Curchod
Märy

Le *trente mars mil neuf Cent un* ~~mil huit cent quatre-vingt-~~
~~_____~~ à *une* heure ~~_____~~ minutes du *matin*

est décédé à *Polix le Grand*
de *Attaque, maladie de Coeur* selon certificat médical,

Panchaud née Curchod märy Profession: *ménagère*
fille de *Jean Pierre Étienne* et de *Louise Panchaud sa femme*
Etat civil: *veuve de Charles Panchaud* Religion: *protestante*
de *Polix le Grand* domicilié à *Polix le Grand*
né le *quinze février* mil huit cent *trente cinq*

Inscrit au présent registre le *trente mars mil neuf Cent un*
~~mil huit cent quatre-vingt-~~ sur la déclaration de *Gustave Thibaud*
domicilié à Polix le Grand, beau fils de la défunte

Confirmé après lecture faite :

Gustave Thibaud

L'OFFICIER DE L'ÉTAT CIVIL :

Communiqué _____

J. Menétray

N° 22

RoCHAT née REYMOND
Marie

Le *vingt neuf mars* mil ~~huit cent quatre-vingt-~~
~~neuf Cent un~~ à *neuf* heures ~~_____~~ minutes du *soir*

est décédée à *Brétigny sur Orreins*
de *Influenza* selon certificat médical,

RoCHAT née REYMOND Marie Profession: *ménagère*
fille de feu *Jacques David REYMOND* et de *Marie Madeleine née Légit*
Etat civil: *veuve de Frédéric Louis RoCHAT* Religion: *protestante*
de *Brétigny et de l'abbaye* domiciliée à *Brétigny*
née le *seize Octobre* mil huit cent *trente quatre*

Inscrit au présent registre le *trente mars mil neuf Cent un*
~~mil huit cent quatre-vingt-~~ sur la déclaration de *Vivret Ernest*
délégué des parents de la défunte

Confirmé après lecture faite :

Vivret Ernest

L'OFFICIER DE L'ÉTAT CIVIL :

Communiqué à l'état civil
à l'abbaye

J. Menétray

N° 23.

Grogneur née Bahud
Marie Sophie

Le premier Avril _____ mil huit cent quatre-vingt-
neuf cent un à cinq heures _____ minutes du matin
est décédée à Poliez Pittet _____
de affection organique du Coeur, embolie cérébrale selon certificat médical,
Grogneur née Bahud Marie Sophie Profession: ménagère _____
fille de Jean Nicolas Bahud _____ et de Marie Henriette née Bahud
Etat civil: épouse de Pierre Alphonse Honoré Grogneur Religion: Catholique
de Poliez Pittet _____ domicilié à Poliez Pittet _____
née le onze mai _____ mil huit cent quarante huit _____
Inscrit au présent registre le premier Avril mil neuf cent un _____
mil huit cent quatre-vingt- _____ sur la déclaration de Basile Grogneur

fils de la défunte _____

Confirmé après lecture faite:

Basile Grogneur

L'OFFICIER DE L'ÉTAT CIVIL:

H. Monétrey

Communiqué _____

N° 24

Longchamp Joseph
Auguste

Le six Avril mil neuf cent un _____ mil huit cent quatre-vingt-
_____ à six heures _____ minutes du matin
est décédé à Bottens _____
de débilité _____ selon certificat médical,
Longchamp Joseph Auguste Profession: _____
fils de François Joseph Longchamp et de Marie Elisa Emile née Forcl
Etat civil: enfant _____ Religion: catholique
de Malapalud _____ domicilié à Bottens _____
né le neuf février _____ mil neuf cent un _____
Inscrit au présent registre le six Avril mil neuf cent un _____
mil huit cent quatre-vingt- _____ sur la déclaration de François Joseph

Longchamp, père de l'enfant défunt _____

Confirmé après lecture faite:

Longchamp Joseph

L'OFFICIER DE L'ÉTAT CIVIL:

H. Monétrey

Communiqué _____

N° 25

Mixelax Julia Lucie

Le six Avril mil neuf Cent un ~~mil huit cent quatre-vingt-~~
~~_____~~ à onze heures ~~_____~~ minutes du matin
 est décédée à Poliez Pittet
 de Broncho pneumonie selon certificat médical,
Mixelax Julia Lucie Profession : _____
 fille de Louis Albert Mixelax et de Anne Louise née Pahud
 Etat civil : enfant Religion : Catholique
 de Poliez Pittet domicilié à Poliez Pittet
 née le vingt deux mai mil neuf cent _____
 Inscrit au présent registre le sept Avril mil neuf Cent un
~~mil huit cent quatre vingt~~ sur la déclaration de Louis Albert
Mixelax, père de la défunte

Confirmé après lecture faite :

Mixelax Albert

L'OFFICIER DE L'ÉTAT CIVIL :

Communiqué _____

L. Menétrey

N° 26.

Menétrey Marie Julie

Le sept Avril mil neuf Cent un ~~mil huit cent quatre-vingt-~~
~~_____~~ à une heure ~~_____~~ minutes du soir
 est décédée à Bottens
 de Tuberculose, péritoneale selon certificat médical,
Menétrey Marie Julie Profession : ménagère
 fille de Jean François et de Marie Madeleine Augustine née Panchaud
 Etat civil : Célibataire Religion : Catholique
 de Poliez le Grand domiciliée à Bottens
 née le quinze Avril mil huit cent septante quatre
 Inscrit au présent registre le neuf Avril mil neuf Cent un
~~mil huit cent quatre vingt~~ sur la déclaration de Dominique
Menétrey, frère de la défunte

Confirmé après lecture faite :

Dominique Menétrey

L'OFFICIER DE L'ÉTAT CIVIL :

Communiqué _____

L. Menétrey

N° 27
 Baraud Auguste
 Emilien

Le huit Avril mil neuf cent un ~~mil huit cent quatre-vingt-~~
 à Cinq heures ~~minutes~~ du Soir
 est décédé à Polvez le Grand
 de pneumonia selon certificat médical,
Baraud Auguste Emilien Profession:
 fil de Alexandre Constant Baraud et de Françoise Augustine n^e Bonchard
 Etat civil: enfant Religion: Catholique
 de Bottens domicilié à Polvez le Grand
 né le vingt cinq juillet mil neuf cent
 Inscrit au présent registre le neuf Avril mil neuf cent un
~~mil huit cent quatre-vingt-~~ sur la déclaration de Alexandre Constant
Baraud, père de l'enfant défunt
 Confirmé après lecture faite:
Baraud Constant
 L'OFFICIER DE L'ÉTAT CIVIL:
F. Henrich
 Communiqué

N° 28
 Baraud Marie Nicolette
 Euphrosine

Le douze avril ~~mil huit cent quatre-vingt-~~
~~neuf cent un~~ à dix heures trente ~~minutes~~ du Soir
 est décédée à Bottens
 de bronchite affection du coeur selon certificat médical,
Baraud Marie Nicolette Euphrosine Profession: ménagère
 fille de Jean Baptiste Ecoffey et de Henriette n^e Baraud
 Etat civil: veuve Etienne Claude Baraud Religion: Catholique
 de Bottens domiciliée à Bottens
 née le dix Août mil ~~neuf~~ cent trente un
 Inscrit au présent registre le quatorze avril
~~mil huit cent quatre-vingt-~~ ~~neuf cent un~~ sur la déclaration de Joseph
Ecoffey de Bottens neveu de la défunte
 Confirmé après lecture faite:
Ecoffey Joseph
 L'OFFICIER DE L'ÉTAT CIVIL:
L. encrez fils Lemay
 Communiqué

N° 29

Delisle Jeanne Marie
Henriette

Le treize Avril mil ~~huit cent quatre-vingt-~~
~~neuf cent un~~ à Cinq heures trente minutes du soir
est décédée à Froidesville

de débilité selon certificat médical,

Delisle Jeanne Marie Henriette Profession: point

fil^e de Jean François Delisle et de Françoise Madeleine née Gelay

Etat civil: Célibataire Religion: protestante

de Froidesville domicilié à Froidesville

née le vingt deux juin mil huit cent trente un

Inscrit au présent registre le quinze Avril mil neuf cent un
~~mil huit cent quatre-vingt-~~ sur la déclaration de Louis Schmeiter

domestique dans la maison de la défunte

Confirmé après lecture faite :

Louis Schmeiter

L'OFFICIER DE L'ÉTAT CIVIL :

Communiqué _____

F. Menétray

N° 30

Curchod enfant né mort

Le quatorze Avril mil neuf cent un mil ~~huit cent quatre-vingt-~~
~~un~~ à trois heures trente minutes du soir

est décédé à Sommartin

de Mort né selon certificat médical,

Curchod enfant du sexe masculin Profession: _____

fil^s de Léonard Curchod et de Louise née Gillieron sa femme

Etat civil: _____ Religion: _____

de Sommartin et Montaubion domicilié à Sommartin

né le quatorze Avril mil neuf cent un

Inscrit au présent registre le quinze Avril mil neuf cent un
~~mil huit cent quatre-vingt-~~ sur la déclaration de Berthe Crausaz

domiciliée à Sommartin, déléguée du père de l'enfant, empêchée

Confirmé après lecture faite :

Berthe Crausaz

L'OFFICIER DE L'ÉTAT CIVIL :

Communiqué _____

F. Menétray

N° 31

Borgeaud Léa
Germaine

Le vingt deux avril mil ~~huit cent quatre-vingt-~~
neuf cent un à une heure minutes du soir
est décédé à Morrens
de Bronchite aigue selon certificat médical,
Borgeaud Léa Germaine Profession: point
fille de Emile Édouard Borgeaud et de Marie Alice née Borgeaud
Etat civil: enfant Religion: protestante
de Morrens domiciliée à Morrens
né le Cinq Janvier mil neuf cent un
Inscrit au présent registre le vingt quatre avril mil neuf cent un
mil huit cent quatre-vingt- sur la déclaration de Emile Édouard
Borgeaud, père de l'enfant défunt
Confirmé après lecture faite:
Emile Borgeaud
L'OFFICIER DE L'ÉTAT CIVIL:
L. Métréay
Communiqué

N° 32

Chapelle Jean-Marie

Le vingt quatre avril mil ~~huit cent quatre-vingt-~~
neuf cent un à une heure minutes du matin
est décédé à Poliez Tillet
de broncho-pneumonie, bronchite chronique selon certificat médical,
Chapelle Jean-Marie Profession: marchand
fils de Chapelle François et de Sophie née Chataigne
Etat civil: Célibataire Religion: Catholique
de Villars Arbert Savoie domicilié à Poliez Tillet
né le vingt sept novembre mil huit cent rente quatre
Inscrit au présent registre le vingt Cinq avril
mil ~~huit cent quatre-vingt-~~ neuf cent un sur la déclaration de Auguste
Tahud de Poliez Tillet maître de pension du défunt
Confirmé après lecture faite:
L'OFFICIER DE L'ÉTAT CIVIL:
Auguste Tahud
L. Métréay
Communiqué
au département de justice et police

N° 33.

Viret Eva

Le vingt neuf Avril mil ~~huit cent quatre vingt-~~
neuf cent un à huit heures minutes du matin

est décédée à Villars Tiercelin

de née avant terme, faiblesse de constitution selon certificat médical,

Viret Eva Profession: jeune

filie de Simé Viret et de Elisa Julia née Viret

Etat civil: enfant Religion: protestante

de Villars Tiercelin domicilié à Villars Tiercelin

née le vingt six Avril mil neuf cent un

Inscrit au présent registre le trente Avril mil neuf cent un
mil huit cent quatre vingt sur la déclaration de Simé Viret

père de l'enfant défunt

Confirmé après lecture faite:

Simé Viret

L'OFFICIER DE L'ÉTAT CIVIL:

Communiqué _____

H. Monétrey

N° 34

Limat Antoinette
Adelaïde

Le vingt huit avril mil huit cent quatre vingt-
neuf cent un à huit heures minutes du soir

est décédée à Poliez Pittet

de Bronchite, endocardite selon certificat médical,

Limat née Badoud Antoinette Adelaïde Profession: ménagère

filie de Joseph Badoud et de Marie née Badoud

Etat civil: veuve de Albert Limat Religion: Catholique

de Bretigny Saint Barthélemy domiciliée à Poliez Pittet

née le vingt un mars mil huit cent trente deux

Inscrit au présent registre le trente avril mil neuf cent un
mil huit cent quatre vingt sur la déclaration de Pierre Etienne

Limat, fils de la défunte

Confirmé après lecture faite:

Pierre Limat

L'OFFICIER DE L'ÉTAT CIVIL:

Communiqué à l'état civil

à Echallens

H. Monétrey

N° 35

Domenjor Charles
Fernand

Le six mai mil neuf cent un ~~mil huit cent quatre-vingt-~~
à deux heures ~~minutes~~ du soir

est décédé à Cugy
de _____ selon certificat médical,

Domenjor Charles Fernand Profession: point

fil de Aimé Louis Domenjor et de Lucie Céline née Lchaud

Etat civil: enfant Religion: protestant

de Pully domicilié à Cugy

né le vingt cinq avril mil neuf cent un

Inscrit au présent registre le huit mai mil neuf cent un
~~mil huit cent quatre-vingt-~~ sur la déclaration de Aimé Louis

Domenjor, père de l'enfant défunt

Confirmé après lecture faite:

Domenjor Louis

L'OFFICIER DE L'ÉTAT CIVIL:

Communiqué à l'état civil à Pully

G. Ménière

N° 36

Longchamp François
dit Franc

approuvé la radiation
de deux mots à la 9ème
ligne G. Ménière

Le treize mai mil neuf cent un ~~mil huit cent quatre-vingt-~~

à neuf heures ~~minutes~~ du matin

est décédé à Botteris

de marasme sénile selon certificat médical,

Longchamp François dit Franc Profession: point

fil de feu Jacques et de Marie née Bays

Etat civil: veuf de Philomène Séraphine née Lchaud Religion: Catholique

de Molapalud domicilié à Botteris

né le ~~vingt cinq~~ treize février mil huit cent ~~quatorze~~ six neuf

Inscrit au présent registre le treize mai mil neuf cent un
~~mil huit cent quatre-vingt-~~ sur la déclaration de Constant Dupraz

à Botteris maître de pension du défunt

Confirmé après lecture faite:

Dupraz Constant

L'OFFICIER DE L'ÉTAT CIVIL:

Communiqué _____

G. Ménière

N° 37

Menétray Albert
Joseph

Le *vingt trois mai mil neuf cent un* ~~mil huit cent quatre vingt~~
à *deux heures* ~~minutes~~ du *soir*
est décédé à *Poliz le Grand*
de *Broncho-pneumonie* selon certificat médical,
Menétray Albert Joseph Profession :
fils de *Auguste François Xavier* et de *Augustine Joséphine née Penchaud*
Etat civil : *enfant* Religion : *Catholique*
de *Poliz le Grand* domicilié à *Poliz le Grand*
né le *treize décembre* mil neuf cent

Inscrit au présent registre le *vingt cinq mai mil neuf cent un*
~~mil huit cent quatre-vingt~~ sur la déclaration de *Auguste François*
Xavier Menétray, père de l'enfant défunt

Confirmé après lecture faite :

François Menétray

L'OFFICIER DE L'ÉTAT CIVIL :

Communiqué

F. Menétray

N° 38

Monnachon Alphonse
Uscar

Le *quinze juin mil neuf cent un* ~~mil huit cent quatre-vingt~~
à *neuf heures* ~~minutes~~ du *matin*
est décédé à *la Canassière rière Poliz Pittet*
de *tuberculose* selon certificat médical,
Monnachon Alphonse Uscar Profession : *point*
fils de *Jules Monnachon* et de *Adèle née Gindroz*
Etat civil : *Célibataire* Religion : *Protestant*
de *Peyres et Possens* domicilié à *rière Poliz Pittet*
né le *vingt deux mai* mil ~~huit~~ cent *quatre vingt trois*

Inscrit au présent registre le *quinze juin mil neuf cent un*
~~mil huit cent quatre-vingt~~ sur la déclaration de *Juste Gindroz*
de Poliz Pittet oncle du défunt

Confirmé après lecture faite :

Juste Gindroz

L'OFFICIER DE L'ÉTAT CIVIL :

Communiqué à l'état civil à *St Georges**F. Menétray*

N^o 39
 Chatelan Elise Susanne
 Marie

Le *vingt six* quin mil neuf cent un ~~mil huit cent quatre vingt~~
 à *six* heures _____ minutes du *matin*

est décédée à *Brétigny sur Moxrens*
 de *tuberculose* _____ selon certificat médical,

Chatelan Elise Susanne Marie Profession: *d'après Charpentier*
 fille de *Henri Louis Chatelan* et de *Augustine née Martin*

Etat civil: *enfant* _____ Religion: *protestante*

de *Brétigny sur Moxrens* domicilié à *Brétigny* _____

né le *treize mars* _____ mil neuf cent un _____

Inscrit au présent registre le *vingt huit* quin mil neuf cent un
~~mil huit cent quatre vingt~~ _____ sur la déclaration de *Henri Louis*

Chatelan, père de l'enfant défunt _____

Confirmé après lecture faite :

H^{ri} Louis Chatelan

L'OFFICIER DE L'ÉTAT CIVIL :

Communiqué _____

P. Métray

N^o 40
 Janin Emile Louis

Le *dix sept* juillet mil neuf cent un ~~mil huit cent quatre vingt~~
 à *quatre* heures _____ minutes du *matin*

est décédé à *Moxrens*
 de *insuffisance mitrale, albuminurie, anasarque* _____ selon certificat médical,

Janin Emile Louis _____ Profession: *agriculteur*
 fils de *Justin Louis François Janin* et de *Jeanne Susanne Gaudin*

Etat-civil: *Célibataire* _____ Religion: *protestant*

de *Moxrens* _____ domicile à *Moxrens* _____

né le *treize* quin _____ mil huit cent *septante quatre*

Inscrit au présent registre le *dix huit* juillet mil neuf cent un
~~mil huit cent quatre vingt~~ _____ sur la déclaration de *Jules Alfred*

Janin frère du défunt _____

Confirmé après lecture faite :

Alfred Janin

L'OFFICIER DE L'ÉTAT CIVIL :

Communiqué _____

P. Métray

au chef de section

N° 41

Mermoud née Pitton
Susanne LouiseLe sept août mil neuf cent un ~~mil huit cent quatre vingt~~
à trois heures ~~minutes~~ du matinest décédée à Polix le Grand
de sénilité selon certificat médical,

Mermoud née Pitton Susanne Louise Profession: ménagère

fille de feu Jacques Elie Pitton et de feu Jeanne Henriette née Odeley

Etat civil: veuve de François Louis Mermoud Religion: protestante

de Polix le Grand domiciliée à Polix le Grand

née le: octobre mil huit cent dix neuf

Inscrit au présent registre le huit août mil neuf cent un

~~mil huit cent quatre vingt~~ sur la déclaration de Constant

Mermoud veuve de la défunte

Confirmé après lecture faite:

Louis Et Mermoud.

L'OFFICIER DE L'ÉTAT CIVIL:

Communiqué

P. Menétray

N° 42

Pahud Louis Marc

Le vingt trois août mil neuf cent un ~~mil huit cent quatre vingt~~
à neuf heures ~~minutes~~ du soir

est décédé à Polix Pittet

de Bronchite chronique selon certificat médical,

Pahud Louis Marc Profession:

fils de Auguste Marc Alfred et de Hélène Henriette née Carrard

Etat civil: enfant Religion: Catholique

de Bottens et Polix Pittet domicilié à Polix Pittet

né le trente octobre mil neuf cent

Inscrit au présent registre le vingt cinq août mil neuf cent un

~~mil huit cent quatre vingt~~ sur la déclaration de Hélène Henriette

Pahud, mère de l'enfant défunt

Confirmé après lecture faite:

Hélène Pahud

L'OFFICIER DE L'ÉTAT CIVIL:

Communiqué

P. Menétray

N° 43.

Schär née Dufour
Louise

Pour la date de naissance lire
vingt huit septembre mil huit
cent quarante.

L'Officier Civil
L. Menétrey

Le vingt sept août _____ mil huit cent quatre-vingt-
neuf cent un à une heure _____ minutes du soir _____
est décédée à Dommartin _____

de _____ selon certificat médical,

Schär née Dufour Louise _____ Profession: ménagère
fille de feu François Daniel Dufour et de Susanne Marie née Jaquier
Etat civil: mariée à Jean Ulrich Schär _____ Religion: protestante
de Rohrbach = Grosbois (Berne) domiciliée à Dommartin _____
née le ~~vingt huit septembre~~ ^{vingt huit septembre} _____ mil huit cent quarante _____

Inscrit au présent registre le vingt huit août mil neuf cent un
mil huit cent quatre-vingt- _____ sur la déclaration de Jean Ulrich

Schär épouse de la défunte _____

Confirmé après lecture faite:

J. Schär

L'OFFICIER DE L'ÉTAT CIVIL:

Communiqué à l'état civil
à Rohrbach.

L. Menétrey

N° 44

Baraud François
Félix

Le cinq septembre mil neuf cent un _____ mil huit cent quatre-vingt-
_____ à huit heures trente _____ minutes du soir _____
est décédé à Bottens _____

de affection du cœur _____ selon certificat médical,

Baraud François Félix _____ Profession: menuisier _____
fils de feu Jean Baraud _____ et de Marie née née Menétrey sa femme
Etat-civil: Célibataire _____ Religion: catholique
de Bottens _____ domicilié à Bottens _____
né le vingt sept juin _____ mil huit cent vingt quatre à Bottens

Inscrit au présent registre le sept septembre mil neuf cent un
mil huit cent quatre-vingt- _____ sur la déclaration de Alfred Sanchaud

à Bottens, oncle du défunt _____

Confirmé après lecture faite:

Sanchaud Alfred

L'OFFICIER DE L'ÉTAT CIVIL:

Communiqué _____

L. Menétrey

N° 45

Chamot née Viret Jenny

Le vingt et un septembre mil ~~huit cent quatre vingt~~
~~neuf cent un~~ à sept heures trente minutes du matin
 est décédé à Morrens

de Carcinome de l'estomac selon certificat médical,
Chamot née Viret Jenny Profession: Ménagère
 fille de Jean Abram Louis Viret et de Marie née Küng
 Etat civil: veuve de Jean Samuel Chamot Religion: protestante
 de Morrens domicilié à Morrens
 né le vingt septembre mil huit cent quarante

Inscrit au présent registre le vingt trois septembre
 mil huit cent quatre-vingt-~~neuf cent un~~ sur la déclaration de Louis
Borgeaud gendre de la défunte

Confirmé après lecture faite :

L. Borgeaud

L'OFFICIER DE L'ÉTAT CIVIL :

Communiqué _____

L. Menétrey fils Louis

N° 46

Carrard Pierre

Le trois octobre mil ~~huit cent quatre vingt~~
~~neuf cent un~~ à neuf heures trente minutes du matin
 est décédé à Polix Pittet

de _____ selon certificat médical,
Carrard Pierre Profession: agriculteur
 fils de feu Claude Carrard et de Madeleine née Donzallaz
 Etat civil: veuf de Rosalie née Farre Religion: Catholique
 de Polix Pittet domicilié à Polix Pittet
 né le vingt avril mil huit cent vingt huit

Inscrit au présent registre le quatre octobre mil neuf cent un
~~mil huit cent quatre vingt~~ sur la déclaration de Josephine
Carrard, fille du défunt

Confirmé après lecture faite :

Josephine Carrard

L'OFFICIER DE L'ÉTAT CIVIL :

Communiqué _____

L. Menétrey

N° 47

RoCHAT Jules Henri

approuvé la radiation
du mot celine à la ligne
H. Menétray

Le six octobre mil ~~huit cent quatre vingt~~
neuf cent un à neuf heures minutes du soir
est décédé à Bretigny sur Morrens
de pneumonie du sommet droit selon certificat médical,
RoCHAT Jules Henri Profession: agriculteur
fil s de Frédéric Louis et de Céline Marie Raymond
Etat civil: époux de Céline née Vivet Religion: protestant
de Bretigny et l'Abbaye domicilié à Bretigny
né le quatre septembre mil huit cent soixante deux
Inscrit au présent registre le huit octobre mil neuf cent un
~~mil huit cent quatre vingt~~ sur la déclaration de Ernest
Vivet beaufrère du défunt

Confirmé après lecture faite :

Ernest Vivet

L'OFFICIER DE L'ÉTAT CIVIL :

Communiqué à l'Abbaye
au chef de section

H. Menétray

N° 48.

Emery Nancy

Le vingt un octobre mil ~~huit cent quatre vingt~~
neuf cent un à vingt heures soixante minutes du soir
est décédée à Morrens
de Coqueluche selon certificat médical,
Emery Nancy Profession: du père cafetier
fille de Gustave Emery et de Anthelnette née Thomas
Etat-civil: enfant Religion: protestante
de Etagnières domicilié à Morrens
née le quatre juin mil neuf cent un à Lausanne
Inscrit au présent registre le vingt trois octobre mil neuf cent un
~~mil huit cent quatre vingt~~ sur la déclaration de Alfred Chamot
domicilié à Morrens où la défunte était en pension

Confirmé après lecture faite :

Alfred Chamot

L'OFFICIER DE L'ÉTAT CIVIL :

Communiqué à l'état civil à
Leballens

H. Menétray

No 49
Bouvelot enfant
Mort-né

Le *vingt six Octobre* _____ mil ~~huit cent quatre vingt~~
neuf cent un à *deux* heures _____ minutes du *matin*
est décédé à *Mort-né à Morrens* _____
de _____ selon certificat médical,
Bouvelot enfant du sexe masculin Profession: _____
fil s. de *François Louis Bouvelot* et de *Ida Marie née Matthey*
Etat civil: *enfant* _____ Religion: _____
de *Nyon* _____ domicilié à *Morrens* _____
né le *vingt six Octobre* mil *neuf* cent *un* _____
Inscrit au présent registre le *vingt sept Octobre* _____
mil ~~huit cent quatre vingt~~ *neuf cent un* sur la déclaration de *François Louis*
Bouvelot père de l'enfant défunt _____
Confirmé après lecture faite :
François Bouvelot
Communiqué _____ L'OFFICIER DE L'ÉTAT CIVIL :
L'Herminier Jules Louis

No 50
Carrard Jules

Le *dia neuf novembre* _____ mil ~~huit cent quatre vingt~~
neuf cent un à *douze* heures _____ minutes du *soir*
est décédé à *Polix Pittet* _____
de *Arteriosclérose - Apoplexie* _____ selon certificat médical,
Carrard Jules _____ Profession: *agriculteur*
fil s. de *Daniel Rodolphe Samuel* et de *Jeanne Carrard sa femme*
Etat civil: *Célibataire* _____ Religion: *protestant*
de *Polix Pittet* _____ domicilié à *Polix Pittet* _____
né le *quatre Octobre* _____ mil *huit* cent *trente trois* _____
Inscrit au présent registre le *vingt deux novembre* _____
mil ~~huit cent quatre vingt~~ *neuf cent un* sur la déclaration de *Constant Carrard*
de Polix Pittet neveu du défunt _____
Confirmé après lecture faite :
Constant Carrard
Communiqué _____ L'OFFICIER DE L'ÉTAT CIVIL :
L'Herminier

N° 51.

Longchamp enfant
du sexe féminin

Le *vingt huit novembre* _____ mil ~~huit cent quatre-vingt-~~
~~neuf cent un~~ à *onze heures* _____ ~~trante~~ minutes du *soir*
est décédée à *Malapalud* _____

de *mère Morte* _____ selon certificat médical,

Longchamp enfant du sexe féminin Profession: *le père agriculteur*
fille de *Emile André Longchamp* et de *Marie Hélène née Baraud*

Etat civil: _____ Religion: *Catholique*

de *Malapalud* _____ domicilié, à *Malapalud* _____

née le *vingt huit novembre* mil *neuf cent un* _____

Inscrit au présent registre le *vingt neuf novembre* mil *neuf cent un*
~~mil huit cent quatre-vingt-~~ _____ sur la déclaration de *Emile André*

Longchamp père de l'enfant défunt _____

Confirmé après lecture faite:

Emile Longchamp

L'OFFICIER DE L'ÉTAT CIVIL:

Communiqué _____

L. Métréay

N° 52.

Misela Rose Zite

Le *trois Décembre* _____ mil ~~huit cent quatre-vingt-~~
~~neuf cent un~~ à *neuf heures* _____ minutes du *matin*
est décédée à *Poliez Pittet* _____

de *apoplexie cérébrale* _____ selon certificat médical,

Misela Rose Zite née Jaquat Profession: *ménagère*
fille de *feu Joseph Jaquat* et de *Catherine née Demière*

Etat-civil: *veuve en secondes noces de Pierre Théodore Misela* Religion: *Catholique*

de *Poliez Pittet* _____ domiciliée à *Poliez Pittet* _____

née le *vingt trois mai* _____ mil *huit cent vingt neuf* _____

Inscrit au présent registre le *quatre Décembre* mil *neuf cent un*
~~mil huit cent quatre-vingt-~~ _____ sur la déclaration de *Aphonse*

Grognez fils de la défunte _____

Confirmé après lecture faite:

Aphonse Grognez

L'OFFICIER DE L'ÉTAT CIVIL:

Communiqué _____

L. Métréay

N° 53

Guignard Daniel
Louis Samuel

Le quatorze Décembre _____ mil ~~huit cent quatre-vingt-~~
~~neuf cent un~~ à neuf heures vingt _____ minutes du matin.
est décédé à aux Trours rière Botteris _____
de Yeméltas _____ selon certificat médical,
Guignard Daniel Louis Samuel Profession: agriculteur
fils de Jean Pierre Guignard et de Julie née Sautard
Etat civil: veuf de Françoise Suzette dite Jenny née Hugon Religion: protestant
de l'Abbaye et de Botteris domicilié à Botteris _____
né le treize août _____ mil huit cent dix huit _____

Inscrit au présent registre le quinze Décembre _____
mil ~~huit cent quatre-vingt-~~ neuf cent un sur la déclaration de Edouard
Guignard, fils du défunt _____

Confirmé après lecture faite :

Edouard Guignard

L'OFFICIER DE L'ÉTAT CIVIL :

Communiqué à l'état civil

à l'AbbayeF. Menétray

N° 54

Laranchy Robert
Louis

Le quinze Décembre _____ mil huit cent quatre-vingt-
neuf cent un à deux heures _____ minutes du soir
est décédé à Morrens _____

de _____ selon certificat médical,

Laranchy Robert Louis _____ Profession: le père tisserand
fils de Jean Louis Laranchy et de Jeanne née Cayin _____

Etat civil: enfant _____ Religion: protestantde Sarigny et Fôrel _____ domicilié à Morrens _____né le vingt huit mai _____ mil neuf cent un _____

Inscrit au présent registre le seize Décembre _____
mil huit cent quatre-vingt- neuf cent un sur la déclaration de Jean Louis
Laranchy, père de l'enfant défunt _____

Confirmé après lecture faite :

Jean Louis Laranchy

L'OFFICIER DE L'ÉTAT CIVIL :

Communiqué ~~communiqué~~ àSarigny et à FôrelF. Menétray

N° 55.

Hennard George
David

Le Dix neuf Décembre mil ~~huit cent quatre vingt~~
neuf cent un à Diez heures _____ minutes du matin
est décédé à Cugy

de affection du Coeur asystolie selon certificat médical,

Hennard George David Profession: agriculteur

fil s de feu Jean Louis Hennard et de Louise Marie Susanne Charon

Etat civil: veuf Isaline née Corbeux Religion: protestante

de Cugy et Bouvens domicilié à Cugy

né le quinze juillet mil huit cent trente un

Inscrit au présent registre le vingt Décembre mil neuf cent un
~~mil huit cent quatre-vingt-~~ sur la déclaration de Abram Porchet

domicilié à Cugy beaux fils du défunt

Confirmé après lecture faite :

Abram Porchet

L'OFFICIER DE L'ÉTAT CIVIL:

Communiqué à l'état civil
à St-Cierges

E. Monétrey

N° 56

Despont Jean
Auguste

Le vingt trois Décembre mil ~~huit cent quatre vingt~~
neuf cent un à une heure _____ minutes du jour

est décédé à Malapalud

de insuffisance mitrale selon certificat médical,

Despont Jean Auguste Profession: agriculteur

fil s de feu François Despont et de Marie Despont sa femme

Etat-civil: veuf de Rosalie née Henrivou Religion: Catholique

de Malapalud domicilié à Malapalud

né le vingt quatre août mil huit cent vingt huit

Inscrit au présent registre le vingt quatre Décembre mil neuf cent un
~~mil huit cent quatre-vingt-~~ sur la déclaration de Marie

Despont, fils du défunt

Confirmé après lecture faite :

Marie Despont

L'OFFICIER DE L'ÉTAT CIVIL:

Communiqué _____

E. Monétrey

N° 57
Grognez Pierre
Alphonse Honoré

Le vingt deux décembre _____ mil ~~huit cent quatre vingt-~~
neuf cent un à cinq heures _____ minutes du soir
est décédé à Polix Pittet _____
de Carcinome de l'estomac _____ selon certificat médical,
Grognez Pierre Alphonse Honoré Profession: agriculteur
fils de Joseph Antoine et de Marie Catherine née Nivelon
Etat civil: veuf de Marie née Paturel Religion: catholique
de Polix Pittet _____ domicilié à Polix Pittet _____
né le six septembre _____ mil huit cent quarante quatre
Inscrit au présent registre le vingt quatre décembre mil neuf cent un
mil huit cent quatre vingt _____ sur la déclaration de Alfred
Grognez, fils du défunt _____

Confirmé après lecture faite :

Grognez Alfred.

L'OFFICIER DE L'ÉTAT CIVIL :

Communiqué _____

E. Menétray

N° 58.
Meylan François

Le vingt sept décembre _____ mil ~~huit cent quatre vingt-~~
neuf cent un à six heures _____ minutes du soir
est décédé à Bottens _____
de _____ selon certificat médical,
Meylan François _____ Profession: agriculteur
fils de feu Louis Meylan et de Jeanne Louise née Raymond
Etat civil: veuf de Jeanette née Jaton Religion: protestant
des Lacs (Vallée de Joux) domicilié à Bottens _____
né le dix sept janvier _____ mil huit cent vingt neuf _____
Inscrit au présent registre le vingt neuf décembre _____
mil ~~huit cent quatre vingt-~~ neuf cent un sur la déclaration de François Jaton
domicilié à Bottens, neveu du défunt _____

Confirmé après lecture faite :

François Jaton.

L'OFFICIER DE L'ÉTAT CIVIL :

Communiqué à l'état civil
à l'état civil

E. Menétray

N° 59
Vittor Julia Rachel

Le vingt huit Décembre mil ~~huit cent quatre vingt~~
neuf cent un à huit heures rente minutes du matin
est décédé à Froiderville

de anémie totale selon certificat médical,
Vittor Julia Rachel Profession: la mère Charvonn
fil de Jules Vittor et de Lugénie Elisa née Baxoy
Etat civil: enfant Religion: protestante
de Froiderville domicilié à Froiderville
né le vingt un Décembre mil neuf cent un

Inscrit au présent registre le rente Décembre mil neuf cent un
~~mil huit cent quatre vingt~~ sur la déclaration de Roger Humbert
ouvrier chez le père de la défunte

Confirmé après lecture faite:

Communiqué Roger Humbert L'OFFICIER DE L'ÉTAT CIVIL: F. Heriétrey

Le _____ mil huit cent quatre-vingt-
à _____ heure _____ minutes du _____
est décédé à _____
de _____ selon certificat médical,

Profession: _____
fil de _____ et de _____
Etat civil: _____ Religion: _____
de _____ domicilié à _____
né le _____ mil _____ cent _____

Inscrit au présent registre le _____
mil huit cent quatre-vingt- _____ sur la déclaration d _____
Confirmé après lecture faite:

Communiqué L'OFFICIER DE L'ÉTAT CIVIL: _____

Le ouvroir impuante nauf a la page apstent un est
celui de la derrière inscription faite dans l'anné 1901, les
deux double du présent registre sont conformes.
ce que nos certificats de 31 Décem bre 1901 à 8 heures du soir
l'Officier de l'état civil
F. Heriétrey



Au à Poliss le Grand le 8 Janvier 1902
Le Préfet:
L. L...

N° 1.

Waney Jean Henri

Le dia Janvier ~~mil huit cent quatre vingt~~
~~neuf cent deux~~ à trois heures ~~minutes~~ du matin
 est décédé à Cugy

de Phthisie Pneumonie selon certificat médical,

Waney Jean Henri Profession: agriculteur

fil^s de Jean Charles et de Jeanne Marie née Charan

Etat civil: veuf de Catherine née Wolff Religion: protestant

de Cugy domicilié à Cugy

né le huit juillet mil huit cent trente six

Inscrit au présent registre le onze Janvier mil neuf cent deux
~~mil huit cent quatre vingt~~ sur la déclaration de Edouard

Hennard de Cugy y domicilié

Confirmé après lecture faite:

Edouard Hennard

L'OFFICIER DE L'ÉTAT CIVIL:

Communiqué _____

J. Métréy

N° 2.

Laurent Alfred
Emond

Le treize Janvier mil neuf cent deux ~~mil huit cent quatre vingt~~
 _____ à trois heures trente minutes du soir

est décédé à Froiderville

de _____ selon certificat médical,

Laurent Alfred Emond Profession: le père agriculteur

fil^s de Gustave Laurent et de Elise Céline née Delisle

Etat civil: enfant Religion: protestante

de Fey domicilié à Froiderville

né le vingt sept août mil neuf cent un

Inscrit au présent registre le quatorze Janvier mil neuf cent un
~~mil huit cent quatre vingt~~ sur la déclaration de Gustave

Laurent, père du défunt

Confirmé après lecture faite:

Gustave Laurent

L'OFFICIER DE L'ÉTAT CIVIL:

Communiqué à Fey

J. Métréy

N° 3

Dufour Rose

Le deux février mil ~~huit cent quatre-vingt-~~
~~neuf cent deux~~ à huit heures ~~minutes~~ du matin
 est décédé e à Villars Eiercelin
 de _____ selon certificat médical,
Dufour Rose Profession: ménagère
 fille de Jean Samuel Abram et de Jeanne Ester née Jaccaud
 Etat civil: Célibataire Religion: protestante
 de Villars Eiercelin domicilié e à Villars Eiercelin
 né le quatorze novembre mil huit cent trente-deux
 Inscrit au présent registre le trois février
 mil ~~huit cent quatre-vingt-~~ neuf cent deux sur la déclaration de Héli Oscar
Dufour fils de la défunte
 Confirmé après lecture faite:
Héli Oscar Dufour
 L'OFFICIER DE L'ÉTAT CIVIL :
L. Meunier Jr. Eug.
 Communiqué _____

N° 4

Dogny née Grivel
Susanne

Le quatre février mil ~~huit cent quatre-vingt-~~
~~neuf cent deux~~ à neuf heures ~~minutes~~ du matin
 est décédé e à Polix le Grand où elle était en séjour depuis un mois
 de Sérielitas selon certificat médical,
Dogny née Grivel Susanne Profession: ménagère
 fille de feu François Grivel et de Françoise Louise née Coeytan
 Etat civil: veuve de Jean Samuel Dogny Religion: protestante
 de Wiley Orjulax domicilié à Wiley Orjulax en séjour à Polix
 née le quatre juin mil huit cent vingt deux
 Inscrit au présent registre le quatre février
 mil huit cent quatre-vingt-~~neuf cent deux~~ sur la déclaration de Henri Marmou
de Polix le Grand, gendre de la défunte
 Confirmé après lecture faite:
H. Marmou
 L'OFFICIER DE L'ÉTAT CIVIL :
H. Marmou
 Communiqué l'état civil
à Echallens

N° 5

Martin Jean David

Approuvé la surcharge
à la sixième ligne et visé
Susanna Madeleine
L'Officier de l'état civil
L'Hervey fils

Le vingt un février _____ mil huit cent quatre vingt
neuf cent deux à une heure _____ minutes du soir _____
est décédé à Villars Eiercelin _____
de Venlitas _____ selon certificat médical,
Martin Jean David _____ Profession: agriculteur
fil de Jean Moïse Martin et de ~~Susanna~~ Madeleine
née Léchaire
Etat civil: veuf de Louise née Rod _____ Religion: protestant
de Froideville _____ domicilié à Villars Eiercelin _____
né le premier mars _____ mil huit cent trente un _____
Inscrit au présent registre le vingt deux février _____
mil huit cent quatre-vingt-neuf cent deux sur la déclaration de David
Héritier de Molondin et y domicilié veuve du défunt
Confirmé après lecture faite:
David Héritier
L'OFFICIER DE L'ÉTAT CIVIL:
L'Hervey fils

N° 6

Bracornay Josette

Le vingt cinq février _____ mil huit cent quatre-vingt-
neuf cent deux à onze heures _____ minutes du soir _____
est décédée à Morrens _____
de vieillesse _____ selon certificat médical,
Bracornay Josette _____ Profession: ménagère _____
fille de François Bracornay et de Claudine Honnoria
Etat civil: Célibataire _____ Religion: Catholique
de Neuvicelle (St-Pavin) domicilié à Morrens _____
née le vingt trois mai _____ mil huit cent trente à Neuvicelle
Inscrit au présent registre le vingt sept février mil neuf cent deux
mil huit cent quatre-vingt- _____ sur la déclaration de Édouard
Borgeaud, maître de pension de la défunte _____
Confirmé après lecture faite:
Édouard Borgeaud
L'OFFICIER DE L'ÉTAT CIVIL:
L'Hervey
Communiqué à la Chancellerie
État

N° 7
Janin enfant
du sexe masculin

Le trois mars mil ~~huit cent quatre-vingt~~
neuf cent deux à six heures trente minutes du soir
est décédé à Morrens
de né Mort selon certificat médical,
Janin enfant du sexe masculin Profession: _____
fils de Louis Frédéric Janin et de Emma Elise née Raymond
Etat civil: _____ Religion: _____
de Morrens domicilié à Morrens
né le trois mars mil neuf cent deux
Inscrit au présent registre le quatre mars mil neuf cent deux
~~mil huit cent quatre-vingt~~ sur la déclaration de Louis Frédéric
Janin, père de l'enfant défunt

Confirmé après lecture faite:

Frédéric Janin

L'OFFICIER DE L'ÉTAT CIVIL :

J. Menétray

Communiqué _____

N° 8.
Janin enfant du
sexe masculin

Le trois mars mil ~~huit cent quatre-vingt~~
neuf cent deux à six heures quarante minutes du soir
est décédé à Morrens
de né Mort selon certificat médical,
Janin enfant du sexe masculin Profession: _____
fils de Louis Frédéric Janin et de Emma Elise née Raymond
Etat civil: _____ Religion: _____
de Morrens domicilié à Morrens
né le trois mars mil neuf cent deux
Inscrit au présent registre le quatre mars mil neuf cent deux
~~mil huit cent quatre-vingt~~ sur la déclaration de Louis Frédéric
Janin, père de l'enfant défunt

Confirmé après lecture faite:

Frédéric Janin

L'OFFICIER DE L'ÉTAT CIVIL :

J. Menétray

Communiqué _____

N° 9

Bettez Françoise

Le quatre mars _____ mil huit cent quatre-vingt-
neuf cent deux à neuf heures _____ minutes du matin
est décédée à Dommartin
de péritonite aiguë _____ selon certificat médical,
Bettez née Curchod Françoise _____ Profession : ménagère
fille de feu Abram Daniel Curchod et de feu Marianne née Vêlet sa femme
Etat civil : épouse de Alfred Bettez _____ Religion : protestante
de Combremont le Petit domicilié à Dommartin
né le dieux neuf décembre mil huit cent cinquante six _____
Inscrit au présent registre le cinq mars mil neuf cent deux
~~mil huit cent quatre-vingt-~~ _____ sur la déclaration de Jules Bettez
fil de la défunte _____

Confirmé après lecture faite :

Jules Bettez

L'OFFICIER DE L'ÉTAT CIVIL :

Communiqué à l'état civil
à Combremont

L. Menétray

N° 10.

Carraro Placide Auguste

Le sept mars _____ mil huit cent quatre-vingt-
neuf cent deux à neuf heures _____ minutes du soir _____
est décédé à Polix Pittet
de _____ selon certificat médical,
Carraro Placide Auguste _____ Profession : maréchal
fils de Pierre Marc Carraro et de Marie Françoise née Delamadeleine
Etat civil : épouse de Rosine Emilia née Carraro Religion : Catholique
de Polix Pittet et Bottens domicilié à Polix Pittet
né le deux Avril _____ mil huit cent soixante six _____
Inscrit au présent registre le neuf mars mil neuf cent deux
~~mil huit cent quatre-vingt-~~ _____ sur la déclaration de Victor Brouty
domicilié à Polix Pittet, beau frère du défunt _____

Confirmé après lecture faite :

Victor Brouty

L'OFFICIER DE L'ÉTAT CIVIL :

Communiqué _____

L. Menétray

N° 11.

Viret Jean Abram

Le neuf mars mil ~~huit cent quatre-vingt-~~
~~neuf cent deux~~ à sept heures ~~_____~~ minutes du soir
 est décédé à Villars Tiercelin

de _____ selon certificat médical,

Viret Jean Abram Profession: agriculteur

fil s de Jean Francois Viret et de Jeanne Susanna née Jouveau

Etat civil: époux de Caroline née Huguenot Religion: protestant

de Villars Tiercelin domicilié à Villars Tiercelin

né le trente un janvier mil huit cent trente deux

Inscrit au présent registre le onze mars mil neuf cent deux
~~mil huit cent quatre-vingt~~ sur la déclaration de Eugène Viret

domicilié à Villars Tiercelin, cousin du défunt

Confirmé après lecture faite:

Eugène Viret

L'OFFICIER DE L'ÉTAT CIVIL :

Communiqué _____

F. Menétray

N° 12

Borgeaud Benjamin
Henri

Le dix neuf mars mil ~~huit cent quatre-vingt-~~
~~neuf cent deux~~ à deux heures ~~_____~~ minutes du jour
 est décédé à Morrens

de _____ selon certificat médical,

Borgeaud Benjamin Henri Profession: Charpentier

fil s de Philippe Borgeaud et de Jeanne Susanna née Borgeaud

Etat civil: veuf de Lucie Marguerite Micherally Religion: protestant

de Morrens domicilié à Morrens

né le huit juin mil huit cent quarante un

Inscrit au présent registre le vingt mars mil neuf cent deux
~~mil huit cent quatre-vingt~~ sur la déclaration de Henri

Borgeaud fils du défunt

Confirmé après lecture faite:

Henri Borgeaud

L'OFFICIER DE L'ÉTAT CIVIL :

Communiqué _____

F. Menétray

N° 13

Curchod née Golay
Louise Danielle

Le six Avril _____ mil ~~huit cent quatre-vingt-~~
~~neuf cent deux~~ à onze heures _____ minutes du matin
est décédé à Zommartin _____
de arterio, myocardite _____ selon certificat médical,
Curchod née Golay Louise Danielle Profession: ménagère
fille de Jean François Henri Golay et de Suzanne Corbaz
Etat civil: veuve de Abram Charles Curchod Religion: protestante
de Zommartin _____ domicilié à Zommartin _____
né le vingt janvier _____ mil huit cent vingt huit _____
Inscrit au présent registre le sept Avril mil neuf cent un _____
~~mil huit cent quatre-vingt-~~ _____ sur la déclaration de Adolphe
Curchod, fils de la défunte _____

Confirmé après lecture faite :

A. Curchod

L'OFFICIER DE L'ÉTAT CIVIL :

F. Menétrey

Communiqué _____

N° 14

Baraud Marie Marguerite
Philomène

Le sept avril _____ mil ~~huit cent quatre-vingt-~~
~~neuf cent deux~~ à deux heures _____ minutes du matin
est décédée à Bottens _____
de affection du coeur, anasarque _____ selon certificat médical,
Baraud Marie Marguerite _____ Profession: ménagère _____
fille de Jacques Joseph Baraud et de Mélanie née Supraz
Etat civil: veuve de Victor François Baraud Religion: catholique
de Bottens _____ domicilié à Bottens _____
né le seize Octobre _____ mil huit cent trente sept _____
Inscrit au présent registre le huit Avril mil neuf cent deux _____
~~mil huit cent quatre-vingt-~~ _____ sur la déclaration de Louis Baraud
de Bottens, frère de la défunte _____

Confirmé après lecture faite :

Louis Baraud

L'OFFICIER DE L'ÉTAT CIVIL :

F. Menétrey

Communiqué _____

N° 15

Vaney Alois
William

Le huit Avril mil neuf cent deux ~~mil huit cent quatre vingt~~
à deux heures ~~minutes~~ du soir.

est décédé à Cugy
de anémie et épuisement selon certificat médical,

Vaney Alois William Profession:

fil de Auguste Emile Vaney et de Helène Elise née Vaney

Etat civil : enfant Religion : protestant

de Cugy domicilié à Cugy

né le trente un mars mil neuf cent deux

Inscrit au présent registre le neuf Avril mil neuf cent deux
~~mil huit cent quatre vingt~~ sur la déclaration de Auguste Emile

Vaney, père de l'enfant défunt

Confirmé après lecture faite:

Vaney Auguste Emile

L'OFFICIER DE L'ÉTAT CIVIL :

Communiqué

J. Menétrey

N° 16.

Vaney Emile

Le onze Avril mil neuf cent deux ~~mil huit cent quatre vingt~~
à deux heures ~~minutes~~ du soir.

est décédé à Cugy

de endocardite aiguë compliquée d'embolie pulmonaire selon certificat médical,

Vaney Emile Profession: agriculteur

fil de Jules Henri Vaney et de Eugénie Blanc, sa femme

Etat civil : Célibataire Religion : protestant

de Bottens et de Cugy domicilié à Cugy

né le trois février mil huit cent quatre vingt

Inscrit au présent registre le treize Avril mil neuf cent deux
~~mil huit cent quatre vingt~~ sur la déclaration de Alois Vaney

domicilié à Cugy, cousin du défunt

Confirmé après lecture faite:

Alois Vaney.

L'OFFICIER DE L'ÉTAT CIVIL :

Communiqué

J. Menétrey

N° 17

Thuillard Jeanne Marie

Le vingt Avril mil neuf cent deux ~~mil huit cent quatre vingt~~
à onze heures _____ minutes du matin
est décédé e à Froiderville

de paralysie selon certificat médical,

Thuillard Jeanne Marie Profession: point

fil le de Jean Jacques Samuel Cleve et de Jeanne Marguerite Desperrey

Etat civil: veuve de Francois Daniel Thuillard Religion: protestante

de Froiderville domicilié à Froiderville

né e le premier juillet mil huit cent vingt trois

Inscrit au présent registre le vingt un avril mil neuf cent deux
~~mil huit cent quatre vingt~~ sur la déclaration de Aimé Thuillard

domicilié à Froiderville, fils de la défunte

Confirmé après lecture faite:

Thuillard Aimé

L'OFFICIER DE L'ÉTAT CIVIL:

Communiqué _____

L. Méneveux

N° 18

Viret née Faillétaz
Susette

Le Cinq mai mil ~~huit cent quatre vingt~~
neuf cent deux à une heure _____ minutes du matin
est décédé e à Villars Ciercelin

de _____ selon certificat médical,

Viret née Faillétaz Susette Profession: Ménagère

fil le de Gabriel Elie Faillétaz et de Anne Henriette née Nivole

Etat civil: veuve de Pierre Viret Religion: protestante

de Villars Ciercelin domicilié e à Villars Ciercelin

né e le vingt six septembre mil huit cent vingt quatre

Inscrit au présent registre le Six mai
~~mil huit cent quatre vingt~~ neuf cent deux sur la déclaration de Aimé

Viret fils de la défunte

Confirmé après lecture faite:

Aimé Viret

L'OFFICIER DE L'ÉTAT CIVIL:

Communiqué _____

L. Méneveux fils Louis

N^o 19

Delisle Jeanne Marie

Le *douze mai* _____ mil ~~huit cent quatre vingt~~
~~neuf cent deux~~ à *dix* heures _____ minutes du *matin*
 est décédée à *Froidville* _____

de *paralysie* _____ selon certificat médical,

Delisle Jeanne Marie _____ Profession: *juive*

fil le de *Jeanbare Delisle* et de *Françoise née Piccard*

Etat civil: *veuve de Jacques Delisle* _____ Religion: *protestante*

de *Froidville* _____ domiciliée à *Froidville* _____

née le *trois Juin* _____ mil *huit cent treize* _____

Inscrit au présent registre le *treize mai* _____

mil ~~huit cent quatre-vingt~~ *neuf cent deux* sur la déclaration de *Alexandre*
Saucon de Lussanne domicilié à Froidville délégué par les parents de la
défunte

Confirmé après lecture faite:

Alexandre Saucon

L'OFFICIER DE L'ÉTAT CIVIL:

L. Menièrez fils

Communiqué _____

N^o 20

Bavaud Adèle Agnès

Le *dix Juin* _____ mil ~~huit cent quatre-vingt~~
~~neuf cent deux~~ à *neuf* heures _____ minutes du *matin*
 est décédée à *Foliez Tittet* _____

de *apoplexie cérébrale* _____ selon certificat médical,

Bavaud née Bavaud Adèle Agnès Profession: *ménagère*

fil le de *Simon Bavaud* et de *Rosalie née Longchamp*

Etat-civil: *épouse de Paul Louis Bavaud* Religion: *Catholique*

de *Pottens* _____ domiciliée à *Pottens* _____

née le *seize mars* _____ mil *huit cent cinquante cinq* _____

Inscrit au présent registre le *onze Juin* _____

~~mil huit cent quatre-vingt~~ *neuf cent deux* sur la déclaration de *Paul*
Louis Bavaud mari de la défunte

Confirmé après lecture faite:

P. Bavaud

L'OFFICIER DE L'ÉTAT CIVIL:

L. Menièrez fils

Communiqué _____

N^o 21
 Richez François
 Joseph

Le treize Juin ~~mil huit cent quatre vingt~~
~~neuf cent deux~~ à huit heures ~~minutes~~ du matin
 est décédé à Foliez le Grand

de carcinome de l'estomac selon certificat médical,

Richez François Joseph Profession: agriculteur

fil de Joseph Richez et de Henriette née Dougoud

Etat civil: marie à Rosalie Josette née Fauchaud Religion: Catholique

de Esmonks et Vauderens domicilié à Foliez le Grand

né le deux novembre mil huit cent trente cinq

Inscrit au présent registre le quatorze Juin

~~mil huit cent quatre vingt~~ ~~neuf cent deux~~ sur la déclaration de Victorine

Fauchaud sœur du défunt

Confirmé après lecture faite :

Victorine Fauchaud

L'OFFICIER DE L'ÉTAT CIVIL :

Communiqué à l'Etat Civil de Urey

L'Officier de l'Etat Civil

N^o 22
 Déigy Louis Philippe

Le dix sept Juin ~~mil huit cent quatre vingt~~
~~neuf cent deux~~ à une heure ~~minutes~~ du soir
 est décédé à Cugry

de dégénérescence du Coeur, bronchite selon certificat médical,

Déigy Louis Philippe Profession: agriculteur

fil de Jean Louis Déigy et de Jeanne Louise née Vaney

Etat civil: marie à Julie née Vaney Religion: protestant

de Cugry domicilié à Cugry

né le quatorze Juin mil huit cent trente deux

Inscrit au présent registre le dix huit Juin

~~mil huit cent quatre vingt~~ ~~neuf cent deux~~ sur la déclaration de Jules

Marguerat délégué par les parents du défunt

Confirmé après lecture faite :

Jules Marguerat

L'OFFICIER DE L'ÉTAT CIVIL :

Communiqué

L'Officier de l'Etat Civil

N° 23

Curchod Emile

Le *vingt Juin* ~~mil huit cent quatre-vingt-~~
~~neuf~~ *Cent deux* à *neuf* heures ~~minutes~~ du *soir*
 est décédé à *Dommartin*

de *bronchite chronique* selon certificat médical,

Curchod Emile Profession: *agriculteur*

fil s de *Jacques François Curchod* et de *Jeanne Susanne née Collet*

Etat civil: *époux de Marie Rosine née Charrière* Religion: *protestant*

de *Dommartin Chardonnay Montauban* domicilié à *Dommartin*

né le *sept Mars* mil *huit cent quarante trois*

Inscrit au présent registre le *vingt deux Juin*

~~mil huit cent quatre-vingt-~~ *neuf Cent deux* sur la déclaration de *Auguste*

Curchod *Fils du défunt*

Confirmé après lecture faite :

Auguste Curchod

L'OFFICIER DE L'ÉTAT CIVIL :

Communiqué à l'Etat Civil de *St-Cerges*

L'Officier de l'état civil

N° 24

Menétrey Daniel

Le *vingt un Juin* ~~mil huit cent quatre-vingt-~~
~~neuf~~ *Cent deux* à ? heure *au matin* minutes du _____
 est décédé à *Foliez le Grand*

de *apoplexie* selon certificat médical,

Menétrey Daniel Profession: *agriculteur*

fil s de *Garnaliel dit Jeannot* et de *Nanon née Huguenin*

Etat-civil: *Célibataire* Religion: *protestant*

de *Foliez le Grand* domicilié à *Foliez le Grand*

né le *quatre Juillet* mil *huit cent vingt neuf*

Inscrit au présent registre le *vingt deux Juin*

~~mil huit cent quatre-vingt-~~ *neuf Cent deux* sur la déclaration de *Constant*

Mermoud *neveu du défunt*

Confirmé après lecture faite :

Constant Mermoud

L'OFFICIER DE L'ÉTAT CIVIL :

Communiqué

L'Officier de l'état civil

N° 25

Chatelan née Raymond
Jeannette Susette de Julie

Le dix sept Juillet _____ mil huit cent quatre vingt-
neuf cent deux à dix heures _____ minutes du matin
est décédé à Prétigny _____
de Carcinome de l'estomac _____ selon certificat médical,

Chatelan née Raymond Jeannette Susette de Julie Profession: ménagère
fille de François Louis Raymond et de Jeanne Marie née Chatelet
Etat civil: mariée à Louis François Chatelet Religion: protestante
de Prétigny _____ domicilié à Prétigny _____
née le deux Janvier _____ mil huit cent trente cinq _____

Inscrit au présent registre le dix huit Juillet _____
mil huit cent quatre-vingt- neuf cent deux sur la déclaration de Ami Chatelet
neveu de la défunte _____

Confirmé après lecture faite :

Ami Chatelet

L'OFFICIER DE L'ÉTAT CIVIL :

Communiqué

L. Métréy fils leuf

N° 26

Chatelan née Devillard
Louise Françoise

Le vingt neuf Juillet _____ mil huit cent quatre-vingt-
neuf cent deux à onze heures _____ minutes du soir
est décédé à Prétigny sur Morrens _____
de _____ selon certificat médical,

Chatelan née Devillard Louise Françoise Profession: ménagère
fille de Jean François Devillard et de Jeanne Louise François Henriette Devagny
Etat civil: veuve de Frédéric Louis Chatelet Religion: protestante
de Prétigny _____ domiciliée à Prétigny _____
née à Romanel sur Morges mil huit cent vingt huit
le dix sept Octobre

Inscrit au présent registre le trente un Juillet _____
mil huit cent quatre-vingt- neuf cent deux sur la déclaration de Constant
Chatelet de Prétigny délégué des parents de la défunte

Confirmé après lecture faite :

Constant Chatelet

L'OFFICIER DE L'ÉTAT CIVIL :

Communiqué

L. Métréy fils leuf

N° 27
Guex Abram
Moyses

Le trente un Juillet mil ~~huit cent quatre vingt~~
~~neuf cent deux~~ à dix heures 1 minutes du matin
est décédé à Villars Biercelin
de _____ selon certificat médical,

Guex Abram Moyses Profession: agriculteur
fils de Louis Guex et de Suzette née Laurent
Etat civil: époux de Jenny née Huguenet Religion: protestant
de Boulers domicilié à Villars Biercelin
né le douze Janvier mil huit cent vingt deux

Inscrit au présent registre le premier Août

mil ~~huit cent quatre vingt~~ neuf cent deux sur la déclaration de Léonard
Viet de Villars Biercelin délégué des parents du défunt

Confirmé après lecture faite :

Léonard Viet

L'OFFICIER DE L'ÉTAT CIVIL :

Communiqué à l'Etat Civil de St Cierges L'Henietre fils Louis

N° 28
Décosterd né Jacques
Jeannette

Approuve la radiation à la 6^{me}
ligne du mot Décosterd ;
Lisez Jacques
L'officier de l'Etat Civil
L'Henietre fils Louis

Le premier Août mil ~~huit cent quatre vingt~~
~~neuf cent deux~~ à dix heures 1 minutes du matin
est décédé à Morrens

de insuffisance du coeur, anasarque selon certificat médical,

Décosterd né Jacques Jeannette Profession: Cuisinière
fille de Abram Isaac ^{Jacques} ~~Décosterd~~ et de Adamine Justine née Chollet

Etat-civil: veuve de Jean Louis Décosterd Religion: protestante
de Essertes domicilié à Morrens

née le quinze Juin mil huit cent vingt sept

Inscrit au présent registre le premier Août

mil ~~huit cent quatre vingt~~ neuf cent deux sur la déclaration de Henri
Favre vérificateur des décès de la Commune de Morrens

Confirmé après lecture faite :

Henri Favre

L'OFFICIER DE L'ÉTAT CIVIL :

Communiqué à l'Etat Civil d'Oron L'Henietre fils Louis

N^o 29
Corbay Marie

Le Cinq Août _____ mil huit cent quatre vingt
neuf Cent deux à sept heures du soir _____ minutes du _____
est décédé à Sommartin

de _____ selon certificat médical,

Corbay Marie Profession: juive

fil le de Rosine fille elle même de Benjamin Louis Corbay

Etat civil: enfant Religion: protestant

de Mont-Sur-Sausanne domicilié à Sommartin

né le huit Juin mil neuf cent un

Inscrit au présent registre le sept Août

mil huit cent quatre vingt neuf Cent deux sur la déclaration de Benjamin

Louis Corbay grand père de l'enfant défunt

Confirmé après lecture faite:

Louis Corbay

L'OFFICIER DE L'ÉTAT CIVIL:

Communiqué à l'Etat Civil de Romanel L'Officier de l'Etat Civil

N^o 30
Borgeaud Albert
René

Le six Août _____ mil huit cent quatre vingt
neuf Cent deux à deux heures trente _____ minutes du soir
est décédé à Morrens

de meningite tubi; _____ selon certificat médical,

Borgeaud Albert René Profession: juive

fil s de Emile Edouard Borgeaud et de Marie Alice veuve Borgeaud

Etat civil: enfant Religion: protestant

de Morrens domicilié à Morrens

né le trois Juillet mil neuf cent deux

Inscrit au présent registre le huit Août

mil huit cent quatre vingt neuf Cent deux sur la déclaration de Emile

Edouard Borgeaud père de l'enfant défunt

Confirmé après lecture faite:

Edouard Borgeaud

L'OFFICIER DE L'ÉTAT CIVIL:

Communiqué

L'Officier de l'Etat Civil

N° 31

Menétray Abram
LouisLe vingt Août mil ~~huit cent quatre-vingt-~~neuf cent deux à six heures 1 minutes du Matinest décédé à Folies le Grandde senilité selon certificat médical,Menétray Abram Louis Profession: agriculteurfils de Louis et de Louise née BlaneEtat civil: époux de Rose Julie née Popraz Religion: protestantde Folies le Grand domicilié à Folies le Grandné le vingt six Janvier mil huit cent vingt deuxInscrit au présent registre le quatorze Aoûtmil ~~huit cent quatre-vingt-~~ neuf cent deux sur la déclaration de ErnestMenétray petit fils du défunt

Confirmé après lecture faite:

Ernest Menétray

Communiqué

L'OFFICIER DE L'ÉTAT CIVIL:

Le Menétray fils Louis

N° 32

Viret Jean Samuel

Le douze Août mil ~~huit cent quatre-vingt-~~neuf cent deux à huit heures 1 minutes du Matinest décédé à Villars Biercelin

de _____ selon certificat médical,

Viret Jean Samuel Profession: tanneurfils de Jean Pierre Samuel et de Louise Françoise BarraudEtat-civil: Célibataire Religion: protestantde Villars Biercelin domicilié à Villars Biercelinné le quinze Mars mil huit cent quarante septInscrit au présent registre le quatorze Aoûtmil ~~huit cent quatre-vingt-~~ neuf cent deux sur la déclaration de Jules Viretfils du maître de pension du défunt

Confirmé après lecture faite:

Jules Viret

Communiqué

L'OFFICIER DE L'ÉTAT CIVIL:

Le Menétray fils Louis

N° 33

Chatelan Marguerite
Alice

Le dix sept Août _____ mil ~~huit cent quatre vingt-~~
neuf Cent deux à trois heures _____ minutes du matin
est décédée à Froideville _____
de _____ selon certificat médical,

Chatelan Marguerite Alice Profession: *juive*
fille de Louis Chatelan, *charpentier* et de Alice née Michon

Etat civil: *enfant* Religion: *protestante*
de Prétigny sur Bourrens domiciliée à Froideville _____

née le vingt six février mil neuf cent deux _____

Inscrit au présent registre le dix huit Août _____

mil ~~huit cent quatre vingt-~~ neuf Cent deux sur la déclaration de Louis
Chatelan père de l'enfant défunt _____

Confirmé après lecture faite :

L'OFFICIER DE L'ÉTAT CIVIL :

Communiqué

L. Chatelan

L. Métréay fils aîné

N° 34

Martin François

Le vingt Août _____ mil ~~huit cent quatre vingt-~~
neuf Cent deux à quatre heures _____ minutes du soir
est décédé à Froideville _____

de pleurésie, hydrothorax _____ selon certificat médical,
Martin François _____ Profession: *cafetier*

fil de Jean Henri _____ et de Julie Marie née David

Etat civil: *époux de Emma Jeanette née Clere* Religion: *protestant*
de Froideville _____ domicilié à Froideville _____

né le cinq Juin _____ mil huit cent cinquante sept

Inscrit au présent registre le vingt un Août _____

mil ~~huit cent quatre vingt-~~ neuf Cent deux sur la déclaration de Constant
Delisle, cousin du défunt _____

Confirmé après lecture faite :

St. Delisle

Communiqué

L'OFFICIER DE L'ÉTAT CIVIL :

L. Métréay fils aîné

N° 35

Waney Jules

Le *vingt deux Août* _____ mil ~~huit cent quatre vingt-~~
~~neuf Cent deux~~ à deux heures _____ minutes du *Matin*
est décédé à *Cugy* _____

de *Méningite* _____ selon certificat médical,

Waney Jules _____ Profession: *agriculteur*

fil s de *David Waney* — et de *Julie Fanny née Raymond*

Etat civil: *époux de Hortense née Heumard* Religion: *Protestant*

de *Cugy* _____ domicilié à *Cugy* _____

né le *dix sept Juillet* mil *huit cent soixante quinze*

Inscrit au présent registre le *vingt trois Août* _____

mil ~~huit cent quatre vingt-~~ *neuf Cent deux* sur la déclaration de *Edouard*

Marchand instituteur à Cugy Cousin du défunt

Confirmé après lecture faite :

E. Marchand

L'OFFICIER DE L'ÉTAT CIVIL:

Communiqué _____

Levesque fils Louis

N° 36

*Schüttenhelm née
Vireda Jeanne Josephine*

Le *vingt sept Août* _____ mil ~~huit cent quatre vingt-~~
~~neuf Cent deux~~ à *sept* heures _____ minutes du *soir*
est décédée à *Morrens* _____

de _____ selon certificat médical,

Schüttenhelm née Vireda Jeanne Josephine Profession: *joindre*

fil le de *Nicolas Abram Jean Vireda* et de *Marianne Vuillamy*

Etat-civil: *veuve de Auguste Schüttenhelm* Religion: *protestante*

de *Sainte Croix* _____ domiciliée à *Morrens* _____

né le *agé de quatre vingt ans et deux mois* _____

Inscrit au présent registre le *vingt neuf Août* _____

mil ~~huit cent quatre vingt-~~ *neuf Cent deux* sur la déclaration de *Henri*

Borgeaud de Morrens maître de pension de la défunte

Confirmé après lecture faite :

Henri Borgeaud

L'OFFICIER DE L'ÉTAT CIVIL:

Communiqué _____ à l'Etat Civil de

S^{te} Croix

Levesque fils Louis

N^o 37
Vittor né Deluche
Louise

Le vingt trois septembre mil huit cent quatre-vingt
neuf Cent deux à deux heures minutes du soir
est décédée à Froidville

de _____ selon certificat médical,

Vittor né Deluche Louise Profession: Ménagère
fil le de Jean Louis Deluche et de Madelaine Louise Doleres
Etat civil: épouse de François Vittor Religion: protestante
de Froidville domicilié à Froidville
né le vingt huit septembre mil huit cent Cinquante six

Inscrit au présent registre le vingt quatre septembre
mil huit cent quatre-vingt-neuf Cent deux sur la déclaration de Eugène
Délisle désigné par les parents de la défunte

Confirmé après lecture faite :

Eugène Délisle

L'OFFICIER DE L'ÉTAT CIVIL :

L. Menérey

Communiqué

N^o 38
Stoudmann William

Le quatre Octobre mil huit cent quatre-vingt-
neuf Cent deux à sept heures minutes du matin
est décédé à Cugy

de _____ selon certificat médical,

Stoudmann William Profession: jeune
fil s de Héli Stoudmann apiculteur et de Elisa née Paney
Etat civil: enfant Religion: protestant
de Naz domicilié à Cugy
né le dix neuf mai mil neuf cent deux

Inscrit au présent registre le Cinq Octobre
mil huit cent quatre-vingt-neuf Cent deux sur la déclaration de Héli
Stoudmann père de l'enfant défunt

Confirmé après lecture faite :

Héli Stoudmann

L'OFFICIER DE L'ÉTAT CIVIL :

L. Menérey

Communiqué

N^o 34
 Panchaud Jules
 Jean David

Le onze octobre mil huit cent quatre vingt-
 neuf cent deux à une heure minutes du matin
 est décédé à Poliez le Grand
 de Carcinoma ventriculi selon certificat médical,
 Panchaud Jules Jean David Profession: joint
 fils de François Panchaud et de Susanne née Jaquier
 Etat civil: veuf de Louise Fabienne née Ronjat Religion: protestant
 de Poliez le Grand et Assens domicilié à Poliez le Grand
 né le onze novembre mil huit cent vingt quatre
 Inscrit au présent registre le treize octobre
 mil huit cent quatre vingt- neuf cent deux sur la déclaration de Lucien
 Penétray neveu du défunt
 Confirmé après lecture faite:
 L. Menétray
 L'OFFICIER DE L'ÉTAT CIVIL:
 Communiqué à l'État Civil d'Échallens L. Menétray

N^o 40
 Chevalley Charles
 Louis

Le trente octobre mil huit cent quatre vingt-
 neuf cent deux à cinq heures trente minutes du matin
 est décédé à Morrens
 de Entérite chronique tuberculeuse selon certificat médical,
 Chevalley Charles Louis Profession: agriculteur
 fils de François Chevalley et de Jeanne Madeline Beunard
 Etat civil: époux de Marie Emma née Roggeaud Religion: protestant
 de Morrens domicilié à Morrens
 né le cinq septembre mil huit cent soixante huit
 Inscrit au présent registre le trente un octobre
 mil huit cent quatre vingt- neuf cent deux sur la déclaration de Henri
 Roggeaud de Morrens beau-frère du défunt
 Confirmé après lecture faite:
 Henri Roggeaud
 L'OFFICIER DE L'ÉTAT CIVIL:
 Communiqué _____ L. Menétray

N^o 41
Menétrey Marie
Laurence

Le premier novembre _____ mil huit cent quatre-vingt-
neuf cent deux à huit heures _____ minutes du matin
est décédée à Poliez le Grand _____
de Méningite _____ selon certificat médical,
Menétrey Marie Laurence Profession: joint _____
fil le de Auguste Alfred Menétrey quintier et de Marie Séraphine née Menétrey
Etat civil: enfant _____ Religion: Catholique
de Poliez le Grand _____ domiciliée à Poliez le Grand _____
née le onze novembre _____ mil neuf cent un _____
Inscrit au présent registre le trois novembre _____
mil huit cent quatre-vingt-neuf cent deux sur la déclaration de Auguste
Alfred Menétrey père de l'enfant défunt _____
Confirmé après lecture faite:
Alfred Menétrey
L'OFFICIER DE L'ÉTAT CIVIL:
L. Menétrey
Communiqué _____

N^o 42
Josand Etienne
Louis

Le deux novembre _____ mil huit cent quatre-vingt-
neuf cent deux à trois heures _____ minutes du soir
est décédé à Bottens _____
de frigidum per strangulationem _____ selon certificat médical,
Josand Etienne Louis Profession: domestique _____
fil s de François Xavier Josand et de Séraphine Judvine née Hettoux
Etat civil: Célibataire _____ Religion: Catholique
de Bottens _____ domicilié à Bottens _____
né le dix huit août _____ mil huit cent septante neuf
Inscrit au présent registre le quatre novembre _____
mil huit cent quatre-vingt-neuf cent deux sur la déclaration de Auguste
Josand frère du défunt _____
Confirmé après lecture faite:
Auguste Josand
L'OFFICIER DE L'ÉTAT CIVIL:
L. Menétrey
Communiqué _____

N° 43
 Aubouney née Longchamp
 Louise Antoinette

Le dix neuf novembre mil huit cent quatre vingt
 neuf Cent deux à quatre heures minutes du matin
 est décédée à Malapalud
 de myocardite ; sénilité selon certificat médical,
 Aubouney née Longchamp Louise Antoinette Profession: ménagère
 fille de François Longchamp et de Marie née Majoux
 Etat civil: veuve de Marcel Flacide Aubouney Religion: catholique
 de Malapalud domicilié à Malapalud
 née le dix sept décembre mil huit cent vingt-un
 Inscrit au présent registre le vingt novembre
 mil huit cent quatre vingt neuf Cent deux sur la déclaration de Emile
 Longchamp de Malapalud veuve de la défunte
 Confirmé après lecture faite:
 Emile Longchamp
 L'OFFICIER DE L'ÉTAT CIVIL:
 L. Menétrey
 Communiqué

N° 44
 Viret Marie Thienne

Le vingt six novembre mil neuf cent quatre vingt
 deux à sept heures minutes du matin
 est décédé à Villars Ciercelin
 de artériosclérose, hémorragie cérébrale selon certificat médical,
 Viret Marie Thienne Profession: ex-laitier
 fils de Pierre Abraham Viret et de Marie Françoise née Regamey
 Etat civil: époux de Caroline née Jaccoud Religion: protestant
 de Villars Ciercelin domicilié à Villars Ciercelin
 né le dix neuf septembre mil huit cent trente cinq
 Inscrit au présent registre le vingt sept novembre
 mil neuf cent quatre vingt deux sur la déclaration de Louis
 Viret domicilié à Poliez le Grand frère du défunt
 Confirmé après lecture faite:
 Louis Viret
 L'OFFICIER DE L'ÉTAT CIVIL:
 L. Menétrey
 Communiqué

N^o 45
 Vaney née Anneles
 Marie Louise

Le *trois décembre* _____ mil ~~huit cent quatre vingt~~
neuf cent deux à *onze* heure ~~_____~~ minutes du *soir*
 est décédée à *Cugy* _____
 de *Hydropisie*, affection du *Coeur* _____ selon certificat médical,
Vaney née Anneles Marie Louise Profession: *Ménagère*
 fille de *Jean Louis Anneles* et de *Marquerite Françoise Thuillaro*
 Etat civil: *épouse de Jean Louis Vaney* Religion: *Protestante*
 de *Cugy et de Pottens* domiciliée à *Cugy* _____
 née le *onze décembre* _____ mil *huit* cent *Cinquante quatre*
 Inscrit au présent registre le *Cinq décembre* _____
 mil ~~huit cent quatre vingt~~ *neuf cent deux* sur la déclaration de *François*
Anneles de Guggisberg domicilié à Lausanne frère de la défunte
 Confirmé après lecture faite:
H. Bonneler
 L'OFFICIER DE L'ÉTAT CIVIL:
L. Menétrey
 Communiqué

N^o 46
 Thuillard François
 Louis

Le *quatorze décembre* _____ mil ~~huit cent quatre vingt~~
neuf cent deux à *quatre* heure ~~_____~~ minutes du *soir*
 est décédé à *Cugy* _____
 de *apoplexie cérébrale* _____ selon certificat médical,
Thuillard François Louis Profession: _____
 fils de *Charles Louis Thuillard* et de *Rose Louise Marie née Brun*
 Etat civil: *époux de Anne Cornélie née Mangnez* Religion: *protestant*
 de *Froidesville* _____ domicilié à *Cugy* _____
 né le *seize Juillet* _____ mil *huit* cent *hrente quatre*
 Inscrit au présent registre le *dix sept décembre* _____
 mil ~~huit cent quatre vingt~~ *neuf cent deux* sur la déclaration de *François*
Vaney de Cugy fils du maître de pension du défunt
 Confirmé après lecture faite:
François Vaney
 L'OFFICIER DE L'ÉTAT CIVIL:
L. Menétrey
 Communiqué

N^o 47
 Tahud Emilie
 Adèle

Le vingt six décembre mil ~~huit cent quatre vingt~~
~~neuf cent deux~~ à huit heures minutes du soir
 est décédé à Foliez Pittet
 de Coqueluche, bronchite selon certificat médical,
Tahud Emilie Adèle Profession: ouvrière
 fille de Félix Placide Tahud, agriculteur et de Marie Madeleine née Grosjean
 Etat civil: enfant Religion: Catholique
 de Bottem et Foliez Pittet domiciliée à Foliez Pittet
 née le vingt deux avril mil neuf cent deux
 Inscrit au présent registre le vingt sept décembre
 mil ~~huit cent quatre vingt~~ neuf cent deux sur la déclaration de Félix
Placide Tahud père de l'enfant défunt
 Confirmé après lecture faite:
Félix Tahud
 L'OFFICIER DE L'ÉTAT CIVIL :
L. Meunier
 Communiqué

N^o 48
 Curchet née
 Mottay Suzanne
 Marie

Le vingt cinq décembre mil ~~huit cent quatre vingt~~
~~neuf cent deux~~ à trois heures minutes du soir
 est décédée à Dommartin
 de mort naturelle selon certificat médical,
Curchet née Mottay Suzanne Marie Profession: Ménagère
 fille de François Elie Mottay et de Suzanne Marguerite Gammes
 Etat civil: veuve de Curchet Eugène Religion: protestante
 de Dommartin domiciliée à Dommartin
 née le dix neuf juillet mil huit cent vingt trois
 Inscrit au présent registre le vingt sept décembre
 mil ~~huit cent quatre vingt~~ neuf cent deux sur la déclaration de Crausaz
Marius de Chavanay / Maulon domicilié à Dommartin
 Confirmé après lecture faite:
Marius Crausaz
 L'OFFICIER DE L'ÉTAT CIVIL :
Alfred Mermoud sup.
 Communiqué

N^o 49
Nicod Arnold
Rodolphe

Le *trente un* decembre _____ mil ~~neuf~~ cent quatre-vingt-
deux à *Cinq* heures _____ minutes du *matin*
est décédé à *Pottens*
de *bronchite capillaire* _____ selon certificat médical,
Nicod Arnold Rodolphe Profession : *ouvrier*
fils de *Paul Emmanuel Nicod agriculteur* et de *Amélie Mathilde née Breutin*
Etat civil : *enfant* Religion : *Catholique*
de *Malapalud* domicilié à *Pottens*
né le *dix neuf* novembre mil *neuf* cent *deux*
Inscrit au présent registre le *trente un* decembre _____
mil ~~neuf~~ cent quatre-vingt- *deux* sur la déclaration de *Adèle*
Porchaud de Potters le Grand délégué par les parents du défunt

Confirmé après lecture faite :

Adèle Porchaud

L'OFFICIER DE L'ÉTAT CIVIL :

L. Meunier

Communiqué

N^o à Solignac-le-Grand le 9.12.1903
Le Maire
J. Mirville

N^o

*Le Numéro quarante neuf à page blanche est
celui de la dernière inscription faite dans l'année 1903.
Les deux doubles du présent registre sont conformes
ce que nous certifions ce 31 décembre 1903 et l'heure de la
L'Officier de l'Etat Civil
*L. Meunier**

~~Le _____ mil huit cent quatre-vingt-
à _____ heure _____ minutes du _____
est décédé à _____
de _____ selon certificat médical,
Profession : _____
fil de _____ et de _____
Etat civil : _____ Religion : _____
de _____ domicilié à _____
né le _____ mil _____ cent _____
Inscrit au présent registre le _____
mil huit cent quatre-vingt- _____ sur la déclaration d _____
Confirmé après lecture faite : _____~~

L'OFFICIER DE L'ÉTAT CIVIL :

Communiqué

N^o 1
Gavillet née
Heislig Reuse

Le quatre janvier mil ~~neuf~~ cent quatre-vingt-
trois à sept heures minutes du matin
est décédé à Cugy
de senilité selon certificat médical,
Gavillet née Heislig Reuse Profession: pensionnaire
fil le de Heislig Abram et de Houen Elisabeth sa femme
Etat civil: veuve de Gavillet Jean Henri Louis Religion: protestante
de Tenay le Forat et Tuckers domiciliée à Cugy
né le _____ mil huit cent quatorze
Inscrit au présent registre le cinq janvier
mil ~~neuf~~ cent quatre-vingt- trois sur la déclaration de Domenjot Louis
maître de pension de la défunte
Confirmé après lecture faite:
Domenjot Louis pr L'OFFICIER DE L'ÉTAT CIVIL:
Communiqué à l'Etat Civil Alfred Mermoud supp.
de Corcelles le Forat

N^o 2
Vaney Louis

Le dix Janvier mil ~~neuf~~ cent quatre-vingt-
trois à trois heures minutes du soir
est décédé à Morrens
de Carcinoma ventriculi selon certificat médical,
Vaney Louis Profession: agriculteur
fil s de Jean Marie Vaney et de Jeanne Françoise Bernard
Etat civil: Célibataire Religion: protestant
de Cugy domicilié à Morrens
né le treize avril mil huit cent quarante un
Inscrit au présent registre le onze Janvier
mil ~~neuf~~ cent quatre-vingt- trois sur la déclaration d e Louis
Borgeaud de Morrens délégué par les parents du défunt
Confirmé après lecture faite:
Lis Borgeaud L'OFFICIER DE L'ÉTAT CIVIL:
Communiqué L. Méthrey

N^o 3
 Vanev François
 Louis

Le *vingt trois Janvier* _____ mil ~~neuf~~ cent quatre-vingt-
trois _____ à *deux* heures _____ *trente* _____ minutes du *soir*
 est décédé à *Pottens* _____
 de *pneumonie* _____ selon certificat médical,
Vanev François Louis _____ Profession: *agriculteur*
 fils de *Charles François Samuel* et de *Marianne Echaud sa femme*
 Etat civil: *Célibataire* _____ Religion: *protestant*
 de *Cygy et de Pottens* _____ domicilié à *Pottens* _____
 né le *vingt six Janvier* mil *huit* cent *quarante* _____
 Inscrit au présent registre le *vingt quatre Janvier* _____
 mil ~~neuf~~ cent quatre-vingt-*trois* _____ sur la déclaration de *Stanislas*
Jorand de Pottens délégué par la Municipalité _____

Confirmé après lecture faite :

St. Jorand

Communiqué

L'OFFICIER DE L'ÉTAT CIVIL :

L. Menérey

N^o 4
 Brouty Joseph
 Justin

Le *trente Janvier* _____ mil ~~huit~~ cent quatre-vingt-
~~neuf~~ cent *trois* à *cinq* heures _____ *trente* _____ minutes du *matin*
 est décédé à *Pottens* _____
 de *marasme sénile* _____ selon certificat médical,
Brouty Joseph Justin _____ Profession: *journal*
 fils de *Jean Pierre* _____ et de *Henriette née Longchamp*
 Etat civil: *veuf de Julie née Collomb* Religion: *Catholique*
 de *Pottens* _____ domicilié à *Pottens* _____
 né le *quatre décembre* _____ mil *huit* cent *seize* _____
 Inscrit au présent registre le *trente un Janvier* _____
 mil ~~huit~~ cent quatre-vingt-~~neuf~~ cent *trois* sur la déclaration de *Constant*
Supraz de Pottens maître de pension du défunt _____

Confirmé après lecture faite :

Supraz Constant

Communiqué

L'OFFICIER DE L'ÉTAT CIVIL :

L. Menérey

N° 5

Curchod née Mingard
Henriette

Le huit février mil huit cent quatre-vingt-
neuf cent trois à deux heures minutes du soir
est décédé à Dommartin

de cancer de l'estomac selon certificat médical,

Curchod née Mingard Henriette Profession: Ménagère

fil le de Jean Simon Mingard et de Jeanne Susanne Fuchs

Etat civil: veuve de Jean Daniel Curchod Religion: protestante

de Dommartin Montaubert Charroux domicilié à Dommartin

née le vingt quatre Juin mil huit cent quatre neuf

Inscrit au présent registre le neuf février

mil huit cent quatre-vingt- neuf cent trois sur la déclaration de Gustave

Clavel, domicilié à Dommartin, gendre de la défunte

Confirmé après lecture faite:

Gustave Clavel

L'OFFICIER DE L'ÉTAT CIVIL:

Communiqué à l'Etat Civil
de St Cierges

L. Merérey

N° 6

Singy François

Le huit février mil huit cent quatre-vingt-
neuf cent trois à dix heures minutes du soir
est décédé à Pottens

de Cancer de l'estomac selon certificat médical,

Singy François Profession: valet de Chambre

fil s de Marie Anne Christine et de Singy

Etat civil: Célibataire Religion: Catholique

de Misery et Corsallettes domicilié à Pottens

né le seize Juillet mil huit cent quarante quatre

Inscrit au présent registre le dix février

mil ~~neuf~~ cent quatre-vingt- trois sur la déclaration de Georges

Fuchs de St Croix domicilié à Pottens délégué par le maître de pension du défunt

Confirmé après lecture faite:

Georges Fuchs

L'OFFICIER DE L'ÉTAT CIVIL:

Communiqué à l'Etat Civil
de Courbion

L. Merérey

N^o 7
 Chuillard née Jabou
 Susanne Henriette

Le vingt trois février mil ~~neuf~~ cent quatre-vingt-
trois à quatre heures minutes du soir
 est décédé e à Froidesville
 de _____ selon certificat médical,
Chuillard née Jabou Susanne Henriette Profession: Ménagère
 fille de Jean Samuel Jabou et de Jeanne Marguerite Delessert
 Etat civil: veuve de Jean Abram Chuillard Religion: protestante
 de Froidesville domiciliée à Froidesville
 née le vingt six mars mil huit cent vingt sept
 Inscrit au présent registre le vingt cinq février
 mil huit cent quatre-vingt-~~neuf~~ cent trois sur la déclaration de Louis
Chuillard genre de la défunte
 Confirmé après lecture faite:
Louis Chuillard
 L'OFFICIER DE L'ÉTAT CIVIL:
 Communiqué _____ L. Henietrey

N^o 8
 Gindroz née Sermoreu
 Lèlie

Le vingt quatre février mil ~~huit cent quatre-vingt~~
~~neuf~~ cent trois à onze heures minutes du matin
 est décédé e à Jolig Pittet
 de hémorragie cérébrale selon certificat médical,
Gindroz née Sermoreu Lèlie Profession: Ménagère
 fille de Samuel Louis Sermoreu et de Georgette Marguerite née Mayos
 Etat civil: Mariée à Abram Daniel Gindroz Religion: protestante
 de Jolig Pittet et Pottent domicilié à Jolig Pittet
 né le huit décembre mil huit cent quarante-un
 Inscrit au présent registre le vingt cinq février
 mil huit cent quatre-vingt-~~neuf~~ cent trois sur la déclaration de Fritz
Henietrey de Jolig le Grand délégué par les parents de la défunte
 Confirmé après lecture faite:
Fritz Henietrey
 L'OFFICIER DE L'ÉTAT CIVIL:
 Communiqué _____ L. Henietrey

N^o 9
Tiquet née Hennard
Jenny

Le vingt-sept février mil ~~huit~~ cent quatre-vingt-trois à sept heures _____ minutes du soir
est décédé à Cugy
de suites d'humeurs malignes du sein selon certificat médical,
Tiquet née Hennard Jenny Profession: ancienne régente
fille de Jean François Hennard et de Jeanne Marie Louise née Chablon
Etat civil: mariée à Tiquet Auguste Aimé Religion: protestante
de Genève et du Chenit domiciliée à Cugy
née le vingt-un juillet mil huit cent cinquante-cinq
Inscrit au présent registre le vingt-huit février
mil ~~huit-cent quatre-vingt-neuf~~ cent trois sur la déclaration de Emile Tiquet
fils de la défunte.
Confirmé après lecture faite:
Tiquet E. le pro L'OFFICIER DE L'ÉTAT CIVIL:
Communiqué à l'établissement du Chenit Alfred Mermoud
A de Genève

N^o 10
Delamadeleine Basile
Justin

Le trois mars mil ~~huit-cent quatre-vingt-neuf~~ cent trois à neuf heures _____ minutes du matin
est décédé à Poliez Fittet
de Carcinoma de l'estomac selon certificat médical,
Delamadeleine Basile Justin Profession: agriculteur
fils de Pierre François Delamadeleine et de Caroline née Noivellaz
Etat-civil: veuf de Marguerite Adélaïde née Desfont Religion: Catholique
de Poliez Fittet domicilié à Poliez Fittet
né le premier Juin mil huit cent vingt-six
Inscrit au présent registre le quatorze mars
mil ~~huit-cent quatre-vingt-neuf~~ cent trois sur la déclaration de Henriette
Delamadeleine fille du défunt.
Confirmé après lecture faite:
Henriette Delamadeleine L'OFFICIER DE L'ÉTAT CIVIL:
Communiqué _____ Leffren'sky

Lausanne. — Imp. F. Regamey. — 10,000 ex.

N^o 11
 Herveleu Louis
 Urbain Jean

Le quatorze mars _____ mil huit cent quatre-vingt-
 neuf cent trois à huit heures _____ minutes du matin
 est décédé à Jolig le Grand _____
 de rhumatisme chronique _____ selon certificat médical,
 Herveleu Louis Urbain Jean — Profession: *agriculteur*
 fils de Urbain Louis Herveleu et de Catherine Jeanne Lepinay
 Etat civil: *veuf de Louis Souki nee Tanchaud* Religion: *Catholique*
 de *Citoyen Français* — domicilié à *Jolig le Grand* —
 né le *douze mars* _____ mil huit cent *vingt neuf* —

Inscrit au présent registre le *quinze mars* _____
 mil huit cent quatre-vingt-~~neuf~~ *neuf cent trois* sur la déclaration de *Constant*
Hermouet de Jolig le Grand veuve du défunt _____

Confirmé après lecture faite :

C. Hermouet

L'OFFICIER DE L'ÉTAT CIVIL :

Communiqué à la Chancellerie *L. Henérey*
 à l'Etat _____

N^o 12
 Vanev Jean François

Le dix sept mars _____ mil huit cent quatre-vingt-
 neuf cent trois à dix heures _____ minutes du soir
 est décédé à Cudy _____
 de *sclérose Cérébrale sénile* _____ selon certificat médical,
 Vanev Jean François _____ Profession: *agriculteur*
 fils de *Jean Voe Vanev décédé* et de *Anne Louise nee Raymond décédée*
 Etat civil: *Marié à Françoise nee Chabot* Religion: *protestant*
 de *Cudy* _____ domicilié à *Cudy* _____
 né le *dix sept septembre* _____ mil huit cent *hente six* _____

Inscrit au présent registre le *dix neuf mars* _____
 mil huit cent quatre-vingt-~~neuf~~ *neuf cent trois* sur la déclaration de *François*
Vanev fils du défunt _____

Confirmé après lecture faite :

François Vanev

L'OFFICIER DE L'ÉTAT CIVIL :

Communiqué _____

L. Henérey

N° 13

Tiaget Henri

Le dix huit mars _____ mil ~~huit cent quatre vingt-~~
~~neuf cent trois~~ à sept heures _____ minutes du Matin
 est décédé à Bréhigny sur Sorrens
 de tuberculose rénale _____ selon certificat médical,
Tiaget Henri _____ Profession: agriculteur
 fils de Henri Tiaget et de Jaqueline Henriette Guillard
 Etat civil: Célibataire _____ Religion: protestant
 de Bréhigny _____ domicilié à Bréhigny _____
 né le Cinq novembre _____ mil huit cent soixante sept _____
 Inscrit au présent registre le six neuf mars _____
 mil ~~huit cent quatre vingt-~~ neuf cent trois sur la déclaration de Ulysse Correvon
domicilié à Bréhigny veuve du défunt _____

Confirmé après lecture faite :

Ulysse Correvon

L'OFFICIER DE L'ÉTAT CIVIL :

Communiqué _____

L. Meunier

N° 14

Curchod veuve Curchod
Louise

Le dix neuf avril _____ mil ~~huit cent quatre vingt-~~
~~neuf cent trois~~ à six heures _____ minutes du Matin
 est décédée à Dommarhin _____
 de Carcinome du foie _____ selon certificat médical,
Curchod veuve Curchod Louise Profession: Ménagère
 fille de Jean Pierre David _____ et de Jeanne Marie veuve Forchet
 Etat-civil: marisée à Pierre Daniel Curchod Religion: protestante
 de Dommarhin _____ domiciliée à Dommarhin _____
 née le onze septembre _____ mil huit cent soixante deux _____
 Inscrit au présent registre le vingt avril _____
 mil ~~huit cent quatre vingt-~~ neuf cent trois sur la déclaration de Alfred
Curchod de Dommarhin veuve de la défunte _____

Confirmé après lecture faite :

Alfred Curchod

L'OFFICIER DE L'ÉTAT CIVIL :

Communiqué _____

L. Meunier

N° 15

Vancey Alfred Emile

Le *vingt un avril* _____ mil ~~huit cent quatre vingt~~
~~neuf cent trois~~ à *une* heure _____ minutes du *matin*
 est décédé à *Cugy* _____

de *Congestion Cérébrale* _____ selon certificat médical,

Vancey Alfred Emile _____ Profession: *agriculteur*

fil de *Auguste Vancey* _____ et de *Mariette Marguerite* _____

Etat civil: *célibataire* _____ Religion: *protestant*

de *Cugy* _____ domicilié à *Cugy* _____

né le *neuf Juin* _____ mil *huit cent septante un* _____

Inscrit au présent registre le *vingt-deux avril* _____

mil ~~huit cent quatre vingt~~ ~~neuf cent trois~~ sur la déclaration de *Edouard*

Vancey de Cugy *Cousin du défunt* _____

Confirmé après lecture faite :

E. Edouard Vancey

L'OFFICIER DE L'ÉTAT CIVIL :

Communiqué _____

L. Métray

N° 16

Brunner née Longchamp
Sophie Marie Melanie

Le *vingt un avril* _____ mil ~~huit cent quatre vingt~~
~~neuf cent trois~~ à *dix* heures _____ minutes du *matin*
 est décédée à *Pléy le Grand* _____

de _____ selon certificat médical,

Brunner née Longchamp Sophie Marie Melanie Profession: *Cuisinière*

fil le de *Jacques François Longchamp* et de *Mari Josette née Panchaud*

Etat civil: *épouse de Jean Ignace Louis Valentin Brunner* Religion: *Catholique*

de *Wyles (Palais)* _____ domiciliée à *Paris en séjour à Pléy le Grand*

née le *Cinq mai* _____ mil *huit cent cinquante un* _____

Inscrit au présent registre le *vingt trois avril* _____

mil ~~huit cent quatre vingt~~ ~~neuf cent trois~~ sur la déclaration de *Pierre Panchaud*

de Pléy le Grand *neveu de la défunte* _____

Confirmé après lecture faite :

P. Panchaud

L'OFFICIER DE L'ÉTAT CIVIL :

Communiqué à l'Etat Civil de *Pléy le Grand*

L. Métray

et au Département de Justice et Police

N^o 17
Gindroz Hélène
Elise

Le vingt cinq avrie _____ mil huit cent quatre vingt-
neuf cent trois à huit heures trente _____ minutes du soir
est décédé à Foliez Pittet _____

de _____ selon certificat médical,

Gindroz Hélène Elise _____ Profession: Juivie _____

fil^e de Ernest Jean Philippe Gindroz et de Céline Elise née Gindroz

Etat civil: enfant _____ Religion: protestante _____

de Foliez Pittet et de Provens domicilié à Foliez Pittet _____

née le quatorze avrie _____ mil neuf cent trois _____

Inscrit au présent registre le vingt sept avrie _____

mil ~~huit cent quatre vingt~~ neuf cent trois sur la déclaration d^e Jules Gindroz

oncle paternel de l'enfant défunt _____

Confirmé après lecture faite :

Jules Gindroz

L'OFFICIER DE L'ÉTAT CIVIL :

L'Herminier

Communiqué _____

N^o 18
Delamadeleine Casimir
Isidore

Le vingt sept avrie _____ mil ~~huit cent quatre vingt~~
neuf cent trois à trois heures trente _____ minutes du soir
est décédé à Foliez Pittet _____

de _____ selon certificat médical,

Delamadeleine Casimir Isidore _____ Profession: vaches _____

fil^s de Basile Delamadeleine et de Adélaïde née Despond

Etat-civil: Célibataire _____ Religion: Catholique _____

de Foliez Pittet _____ domicilié à Foliez Pittet _____

né le quatorze mars _____ mil huit cent soixante trois

Inscrit au présent registre le vingt huit avrie _____

mil ~~huit cent quatre vingt~~ neuf cent trois sur la déclaration d^e Henriette

Delamadeleine sœur du défunt _____

Confirmé après lecture faite :

Henriette Delamadeleine

L'OFFICIER DE L'ÉTAT CIVIL :

L'Herminier

Communiqué _____

N^o 19
Chatelan Rose
Germaine

Le vingt neuf avril mil huit cent quatre-vingt-
neuf cent trois à neuf heures et minutes du soir
est décédée à Prétigny

de _____ selon certificat médical,

Chatelan Rose Germaine Profession: joint

fil le de John Chatelan et de Julie Isaline née Chatelan

Etat civil: enfant Religion: protestante

de Prétigny domiciliée à Prétigny

née le vingt huit mars mil neuf cent trois

Inscrit au présent registre le hrente avril

mil ~~huit cent quatre-vingt-~~ neuf cent trois sur la déclaration de John

Chatelan père de l'enfant défunt

Confirmé après lecture faite :

John Chatelan

L'OFFICIER DE L'ÉTAT CIVIL :

Communiqué _____

L. Menétyer

N^o 20
Michon née Thuillard
Louise

Le premier mai mil huit cent quatre-vingt-
neuf cent trois à onze heures _____ minutes du matin
est décédé à Froidville

de _____ selon certificat médical,

Michon née Thuillard Louise Profession: ménagère

fil le de Jean Louis Abram Thuillard et de Jeanne Susanne née Corbay

Etat civil: veuve de Jean François Michon Religion: protestante

de Froidville domiciliée à Froidville

né le quinze Juin mil huit cent quarante-un

Inscrit au présent registre le deux mai

mil ~~huit cent quatre-vingt-~~ neuf cent trois sur la déclaration de Jules

Liniger domicilié à Froidville délégué par les parents de la défunte

Confirmé après lecture faite :

J. Liniger

L'OFFICIER DE L'ÉTAT CIVIL :

Communiqué _____

L. Menétyer

N^o 21
Gindroz Edouard
Alfred

Le premier mai _____ mil ~~huit cent quatre vingt-~~
~~neuf cent trois~~ à deux heures _____ minutes du matin
est décédé à Foliez Tattet
de débilité congénitale _____ selon certificat médical,
Gindroz Edouard Alfred Profession: jeune
fil de Ernest Jean Philippe, agriculteur et de Céline Elise née Gindroz
Etat civil: enfant Religion: protestant
de Foliez Tattet et de Bottens domicilié à Foliez Tattet
né le quatorze avril _____ mil neuf cent trois
Inscrit au présent registre le deux mai _____
mil ~~huit cent quatre vingt~~ neuf cent trois sur la déclaration de Alois
Gindroz délégué par les parents du défunt

Confirmé après lecture faite :

Alois Gindroz.

L'OFFICIER DE L'ÉTAT CIVIL :

Communiqué _____

L. Meunier

N^o 22
Vaney Eugène André

Le deux mai _____ mil ~~huit cent quatre vingt-~~
~~neuf cent trois~~ à une heure _____ minutes du soir
est décédé à Cugy
de _____ selon certificat médical,
Vaney Eugène André Profession: du père agriculteur
fil de Jules Henri Vaney et de Eugénie née Blaud
Etat-civil: enfant Religion: protestant
de Bottens et de Cugy domicilié à Cugy
né le vingt cinq avril _____ mil neuf cent trois
Inscrit au présent registre le quatre mai _____
mil ~~huit cent quatre vingt~~ neuf cent trois sur la déclaration de Henri
Vaney frère de l'enfant défunt

Confirmé après lecture faite :

Vaney Henri.

L'OFFICIER DE L'ÉTAT CIVIL :

Communiqué _____

L. Meunier

N° 23

*Curchod Yvonne
Marguerite*

Le *Cinq Mai* _____ mil huit cent quatre-vingt-
neuf Cent trois à *trois* heures _____ minutes du *soir*
est décédée à *Dommartin*
de _____ selon certificat médical,
Curchod Yvonne Marguerite Profession: *jeune*
fil le de *Lucie Elise Curchod fille elle-même de Emile Curchod*
Etat civil: *enfant* Religion: *protestante*
de *Dommartin et Charonney Montaudou* domiciliée à *Dommartin*
née le *trois novembre* _____ mil *neuf* cent *un*
Inscrit au présent registre le *six Mai* _____
mil ~~neuf~~ cent quatre-vingt-*trois* _____ sur la déclaration de *Elie Curchod*
oncle de l'enfant défunt
Confirmé après lecture faite :
Elie Curchod
L'OFFICIER DE L'ÉTAT CIVIL :
L. Héretrey
Communiqué _____
à l'Etat Civil de St-Cierges

N° 24

Barraud enfant

Le *dix Mai* _____ mil huit cent quatre-vingt-
neuf Cent trois à *une* heure _____ minutes du *matin*
est décédé à *hé-morté à Bottens*
de _____ selon certificat médical,
Barraud enfant du sexe féminin Profession: _____
fil le de *Alfred Joseph Mathieu, agriculteur* et de *Cirine Eucharise née Longchamp*
Etat civil: _____ Religion: _____
de *Bottens* _____ domiciliée à *Bottens*
né le *dix Mai* _____ mil *neuf* cent *trois*
Inscrit au présent registre le *onze Mai* _____
mil huit cent quatre-vingt-*neuf* cent *trois* sur la déclaration de *Alfred Joseph*
Mathieu Barraud père de l'enfant défunt
Confirmé après lecture faite :
Alfred Barraud
L'OFFICIER DE L'ÉTAT CIVIL :
L. Héretrey
Communiqué _____

N^o 25
Longchamp enfant

Le seize mai _____ mil huit cent quatre vingt
neuf cent trois à quatre heures _____ minutes du matin
est décédé à Trébois à Bottens

de _____ selon certificat médical,

Longchamp enfant du sexe masculin Profession: du père agriculteur
fils de François Joseph Longchamp et de Marie Elise Emilie née Forel

Etat civil: _____ Religion: _____

de Malapalud domicilié à Bottens

né le seize mai _____ mil neuf cent trois

Inscrit au présent registre le seize mai _____

mil huit cent quatre vingt- neuf cent trois sur la déclaration de François
Joseph Longchamp père de l'enfant défunt _____

Confirmé après lecture faite:

Joseph Longchamp

L'OFFICIER DE L'ÉTAT CIVIL:

Communiqué _____

L. Menétrey

N^o 26
Baud Jules Henri

Le vingt un mai _____ mil huit cent quatre vingt-
neuf cent trois à neuf heures _____ minutes du soir
est décédé à Morrens

de _____ selon certificat médical,

Baud Jules Henri Profession: sans profession

fils de Jean Louis _____ et de Marguerite Louise née Lavanchy

Etat-civil: ? _____ Religion: protestant

de Paudex domicilié à Morrens

né le vingt un août _____ mil huit cent vingt quatre

Inscrit au présent registre le vingt trois mai _____

mil huit cent quatre-vingt- neuf cent trois sur la déclaration de Félicie
Borgeaud de Morrens maîtresse de pension du défunt _____

Confirmé après lecture faite:

Félicie Borgeaud

L'OFFICIER DE L'ÉTAT CIVIL:

Communiqué _____

L. Menétrey

de Jully

N^o 27
Wulschliger Lisa
Ida

Le vingt trois mai _____ mil huit cent quatre vingt
neuf cent trois à quatre heures _____ minutes du matin
est décédé à Horrens
de paralysie du Cœur _____ selon certificat médical,
Wulschliger Lisa Ida Profession: joint
filles de Alfred Emile Wulschliger et de Caroline Fanny née Chamot
Etat civil: (Vordemwald) enfant Religion: protestante
de Vordemwald et Paudex domicilié à Horrens
né le seize février _____ mil neuf cent trois _____
Inscrit au présent registre le vingt quatre mai _____
mil ~~neuf~~ cent quatre vingt trois _____ sur la déclaration de Alfred
Borgeaud de Horrens beau-frère du père de l'enfant défunt
Confirmé après lecture faite:
Alfred Borgeaud
L'OFFICIER DE L'ÉTAT CIVIL:
L. Meüney
Communiqué _____
à l'État Civil de Fully et Vordemwald

N^o 28
Guédon Albert

Le vingt trois mai _____ mil huit cent quatre vingt
neuf cent trois à quatre heures _____ minutes du matin
est décédé à Foliez Tittet
de débilité générale _____ selon certificat médical,
Guédon Albert Profession: joint
fils de Alexis Guédon _____ et de Louise née Chamot
Etat civil: enfant Religion: protestant
de Foliez Tittet _____ domicilié à Foliez Tittet _____
né le dix neuf mai _____ mil neuf cent trois _____
Inscrit au présent registre le vingt cinq mai _____
mil ~~huit cent quatre vingt~~ neuf cent trois sur la déclaration de Alexis
Guédon père de l'enfant défunt
Confirmé après lecture faite:
Guédon Alexis
L'OFFICIER DE L'ÉTAT CIVIL:
L. Meüney
Communiqué _____

N^o 21
 Delisle née Morattel
 Marie

Le douze Juin mil huit cent quatre vingt
~~neuf~~ Cent trois à dix heures et hrente minutes du soir
 est décédé e à Froidville
 de maladie de Coeur selon certificat médical,
Delisle née Morattel Marie Profession: Ménagère
 fille de Jean Abram Morattel et de Jeanne Marie née Rige
 Etat civil: épouse de François Delisle Religion: protestante
 de Froidville domicilié e à Froidville
 née le vingt neuf Janvier mil huit cent hrente quatre
 Inscrit au présent registre le quatorze Juin
 mil ~~huit cent quatre vingt~~ neuf Cent trois sur la déclaration de Louis Martin
de Froidville chy domicilié délégué par les parents de la défunte
 Confirmé après lecture faite:
Louis Martin
 L'OFFICIER DE L'ÉTAT CIVIL:
L'Herminier
 Communiqué _____

N^o 30
 Borgeaud née Gringet
 Jeanne

Le quatorze Juin mil huit cent quatre vingt
~~neuf~~ Cent trois à onze heures et hrente minutes du matin
 est décédé e à Morrens
 de Carcinome intestinal selon certificat médical,
Borgeaud née Gringet Jeanne Profession: Ménagère
 fille de Jean Gringet et de Marguerite née Poterat
 Etat civil: veuve de Jean Louis Borgeaud Religion: protestante
 de Morrens domicilié e à Morrens
 née le deux Février mil huit cent hrente
 Inscrit au présent registre le quinze Juin
 mil huit ~~cent quatre vingt~~ neuf Cent trois sur la déclaration d Wallschleger
Alfred domicilié e Morrens délégué par les parents de la défunte
 Confirmé après lecture faite:
Alfred Wallschleger
 L'OFFICIER DE L'ÉTAT CIVIL:
L'Herminier
 Communiqué _____

N° 31
Bavaud François
Ferréol

Le vingt cinq Juin _____ mil ~~huit cent quatre vingt-~~
~~neuf cent trois~~ à dix heures _____ minutes du ~~soir~~
est décédé à Pottens _____

de sénilité _____ selon certificat médical,

Bavaud François Ferréol Profession: menuisier
fils de Jean Bavaud et de Marie Hélène Josette née Ménière
Etat civil: veuf de Melanie Constante née Longchaup Religion: Catholique
de Pottens _____ domicilié à Pottens _____
né le dix sept septembre mil huit cent seize _____

Inscrit au présent registre le vingt six Juin _____

mil ~~huit cent quatre vingt-~~ ~~neuf cent trois~~ sur la déclaration de Alfred
Panchaud domicilié à Pottens veuve du défunt

Confirmé après lecture faite:

Panchaud Alfred

L'OFFICIER DE L'ÉTAT CIVIL:

Ménière

Communiqué _____

N° 32
Martin née Martin
Jeanne Marie

Le vingt six Juin _____ mil huit cent quatre vingt
~~neuf cent trois~~ à huit heures _____ minutes du ~~soir~~
est décédée à Froideville _____

de _____ selon certificat médical,

Martin née Martin Jeanne Marie Profession: jointe _____
fille de Jaquet _____ et de Jeanne Suzanne née Martin
Etat civil: veuve de Charles Martin _____ Religion: Protestante
de Froideville _____ domicilié à Froideville _____
née le vingt mai _____ mil huit cent vingt-un _____

Inscrit au présent registre le vingt huit Juin _____

mil ~~huit cent quatre vingt-~~ ~~neuf cent trois~~ sur la déclaration de Auguste
Vittet maréchal Froideville délégué par les parents de la défunte

Confirmé après lecture faite:

Auguste Vittet

L'OFFICIER DE L'ÉTAT CIVIL:

Ménière

Communiqué _____

N^o 33

Chevalley Jean
François Louis

Le douze Juillet mil ~~huit cent quatre-vingt-~~
~~neuf cent trois~~ à sept heures 1 minutes du matin
est décédé à Norrens

de embolie Cérébrale selon certificat médical,

Chevalley Jean François Louis Profession: agriculteur
fil de Moyses Chevalley et de Marie Françoise Louise née Dally
Etat civil: veuf de Jenny Louise Julie née Bourgeois Religion: protestant
de Norrens domicilié à Norrens

né le vingt huit mars mil huit cent quarante deux

Inscrit au présent registre le troize Juillet

mil ~~huit cent quatre-vingt-~~ neuf cent trois sur la déclaration de Constant

Chevalley fils du défunt

Confirmé après lecture faite:

Chevalley Constant

L'OFFICIER DE L'ÉTAT CIVIL:

Communiqué _____

L. Héribert

N^o 34

Chailet Edouard

Le vingt six Juillet mil ~~huit cent quatre-vingt-~~
~~neuf cent trois~~ à Cinq heures _____ minutes du soir
est décédé à Norrens

de Convulsions selon certificat médical,

Chailet Edouard François Profession: jeune
fil de Charles Henri Chailet et de Julie Marie née Terrochon

Etat civil: enfant Religion: protestant

de la Côte aux Fies et du Chemin domicilié à Norrens

né le neuf avril mil neuf cent trois

Inscrit au présent registre le vingt sept Juillet

mil ~~huit cent quatre-vingt-~~ neuf cent trois sur la déclaration de Ami

Chamot de Norrens maître de pension de l'enfant défunt

Confirmé après lecture faite:

Ami Chamot

L'OFFICIER DE L'ÉTAT CIVIL:

Communiqué à l'Etat Civil

L. Héribert

du Sentier et de la Côte aux Fies

N° 35

Chatelan née Martin
Marie

Le Cinq août _____ mil huit cent quatre-vingt-
neuf cent trois à neuf heures _____ minutes du soir
est décédée à Froideville _____

de Myocardite, artério-sclérose _____ selon certificat médical,

Chatelan née Martin Marie Profession: Ménagère

fil le de Charles _____ et de Marie Louise née Fochon

Etat civil: veuve de Jean Paul David _____ Religion: protestante

de Brétigny sur Morrens domicilié à Froideville _____

née le vingt quatre août mil huit cent trente sept _____

Inscrit au présent registre le sept août _____

mil huit cent quatre-vingt-neuf cent trois sur la déclaration de Louis _____

Chatelan oncle de la défunte _____

Confirmé après lecture faite :

Louis Chatelan

L'OFFICIER DE L'ÉTAT CIVIL :

Communiqué _____

L'Officier

N° 36

Reymond née Jaccard
Aline Rosalie

Le treize août _____ mil huit cent quatre-vingt-
neuf cent trois à deux heures _____ minutes du soir
est décédé à Brétigny sur Morrens _____

de tuberculose pulmonaire _____ selon certificat médical,

Reymond née Jaccard Aline Rosalie Profession: Ménagère

fil le de Edouard Jaccard et de Adèle née Dufour _____

Etat civil: épouse de Emmanuel Reymond Religion: protestante

de l'Abbaye et du Chenik domiciliée à Brétigny _____

née le quatorze Janvier mil huit cent septante six _____

Inscrit au présent registre le quatorze août _____

mil huit cent quatre-vingt-neuf cent trois sur la déclaration de Jean Samuel _____

Reymond oncle de la défunte _____

Confirmé après lecture faite :

Reymond J. Samuel.

L'OFFICIER DE L'ÉTAT CIVIL :

Communiqué à l'état civil de _____

l'Abbaye et du Chenik _____

L'Officier

N° 37
 Chatelan François
 Louis

Le dix huit août _____ mil huit cent quatre vingt
 neuf cent trois à six heures _____ minutes du matin
 est décédé à Brébigny sur Torrens _____
 de pneumonie _____ selon certificat médical,
 Chatelan François Louis _____ Profession: agriculteur
 fils de Jean Louis Philippe et de Susanne Françoise veuve Raymond
 Etat civil: veuf de Jeanette Juliette veuve Raymond Religion: protestant
 de Brébigny _____ domicilié à Brébigny _____
 né le dix sept Mars _____ mil huit cent trente deux _____
 Inscrit au présent registre le dix huit août _____
 mil huit cent quatre vingt neuf cent trois sur la déclaration de Ami _____
 Chatelan neveu du défunt _____
 Confirmé après lecture faite:
 Ami Chatelan _____
 L'OFFICIER DE L'ÉTAT CIVIL:
 Communiqué _____ L. Ménièrey

N° 38
 Martin Jean
 Louis

Le vingt trois août _____ mil huit cent quatre vingt
 neuf cent trois à une heure _____ minutes du matin
 est décédé à Froideville _____
 de myocardite, bronchite catarrhale _____ selon certificat médical,
 Martin Jean Louis _____ Profession: agriculteur
 fils de Jean François _____ et de Jeanne Henriette veuve Michon
 Etat civil: époux de Marie Louise veuve Gavillet Religion: protestant
 de Froideville _____ domicilié à Froideville _____
 né le vingt sept Octobre mil huit cent trente trois _____
 Inscrit au présent registre le vingt quatre août _____
 mil huit cent quatre vingt neuf cent trois sur la déclaration de Emile _____
 Delisle gendre du défunt _____
 Confirmé après lecture faite:
 Emile Delisle _____
 L'OFFICIER DE L'ÉTAT CIVIL:
 Communiqué _____ L. Ménièrey

N^o 39
Chambettaq Davies
Dominique

Le six septembre mil ~~huit cent quatre vingt~~
~~neuf cent trois~~ à dix heures ~~minutes~~ du matin
est décédé à Malapalud
de _____ selon certificat médical,
Chambettaq Davies Dominique Profession: agriculteur
fil de Jacques Joseph Chambettaq et de Marie née Limat
Etat civil: divorcé de son épouse Françoise Thilonnée Pavaud Religion: Catholique
de Assens domicilié à Malapalud
né le douze mai mil huit cent quarante sept
Inscrit au présent registre le sept septembre
mil ~~huit cent quatre vingt~~ neuf cent trois sur la déclaration de Isidore
Longchamp de Malapalud veuve du défunt
Confirmé après lecture faite:
Longchamp Isidore
L'OFFICIER DE L'ÉTAT CIVIL:
L. Heubrey
Communiqué à l'Étab. Curé
D'Eschallens

N^o 40
Reymond Hermann
Ulysse

Le six septembre mil ~~huit cent quatre vingt~~
~~neuf cent trois~~ à onze heures ~~minutes~~ du soir
est décédé à Prétigny
de _____ selon certificat médical,
Reymond Hermann Ulysse Profession: voiturier
fil de Immanuel Reymond et de Genevieve Potalie née Jaccoud
Etat civil: enfant Religion: protestant
de l'Abbaye et du Chenib domicilié à Prétigny
né le dix Juicet mil neuf cent trois
Inscrit au présent registre le huit septembre
mil ~~huit cent quatre vingt~~ neuf cent trois sur la déclaration de Edouard
Jaccoud grand père maternel de l'enfant défunt
Confirmé après lecture faite:
Edouard Jaccoud
L'OFFICIER DE L'ÉTAT CIVIL:
L. Heubrey
Communiqué à l'Étab. Curé de
l'Abbaye et du Chenib

N^o 41
Vaney enfant

Le vingt septembre _____ mil ~~huit cent quatre vingt~~
~~neuf cent trois~~ à une heure _____ minutes du matin
 est décédé à Cugy
 de _____ selon certificat médical,
Vaney enfant du sexe masculin Profession: ouvrier
 fils de Ernest Vaney et de Louise née Stebler
 Etat civil: enfant Religion: _____
 de Cugy A. de Boulens domicilié à Cugy
 né le dix septembre _____ mil neuf cent trois
 Inscrit au présent registre le douze septembre _____
 mil ~~huit cent quatre vingt~~ neuf cent trois sur la déclaration de Edouard
Vaney domicilié à Cugy désigné par les parents de l'enfant défunt
 Confirmé après lecture faite:
Edouard Vaney.
 L'OFFICIER DE L'ÉTAT CIVIL:
L. Menièrey
 Communiqué _____

N^o 42
Hennard William
Gustave

Le douze septembre _____ mil ~~huit cent quatre vingt~~
~~neuf cent trois~~ à deux heures _____ minutes du soir
 est décédé à Cugy
 de _____ selon certificat médical,
Hennard William Gustave Profession: ouvrier
 fils de Henri Hennard et de Elise née Raymond
 Etat civil: enfant Religion: protestant
 de Cugy A. de Boulens domicilié à Cugy
 né le quatre mai _____ mil neuf cent trois
 Inscrit au présent registre le treize septembre _____
 mil ~~huit cent quatre vingt~~ neuf cent trois sur la déclaration de Henri
Hennard frère de l'enfant défunt
 Confirmé après lecture faite:
Henri Hennard
 L'OFFICIER DE L'ÉTAT CIVIL:
L. Menièrey
 Communiqué à l'Etat civil de
S^e Cierges

N° 43

Carrard née Jordan
Marie Louise

Le vingt cinq septembre mil ~~huit cent quatre vingt~~
~~neuf cent trois~~ à six heures ~~minutes~~ du matin
 est décédée à Foliez Tittet
 de marasme sénile selon certificat médical,
Carrard née Jordan Marie Louise Profession : point
 fille de Jean Daniel Jordan et de Marie Dutoit
 Etat civil : veuve de Louis Samuel Carrard Religion : protestante
 de Foliez Tittet domiciliée à Foliez Tittet
 née le dix sept septembre mil huit cent vingt cinq
 Inscrit au présent registre le vingt six septembre
 mil ~~huit cent quatre vingt~~ neuf cent trois sur la déclaration de Joseph Grogney
domicilié à Foliez Tittet délégué par les parents de la défunte
 Confirmé après lecture faite :
Joseph Grogney
 L'OFFICIER DE L'ÉTAT CIVIL :
L. Meunier
 Communiqué _____

N° 44

Jordan née Due
Marie Françoise

Le dix neuf octobre mil ~~huit cent quatre vingt~~
~~neuf cent trois~~ à onze heures ~~minutes~~ du soir
 est décédée à Pottens
 de Bematemèse selon certificat médical,
Jordan née Due Marie Françoise Profession : ménagère
 fille de Pierre Due et de Antoinette née Due
 Etat civil : veuve de Etienne Victor Jordan Religion : Catholique
 de Pottens domiciliée à Pottens
 née le âgée de huitante ~~mit deux cent ans~~
 Inscrit au présent registre le vingt un octobre
 mil ~~huit cent quatre vingt~~ neuf cent trois sur la déclaration de Stanislas
Jordan fils de la défunte
 Confirmé après lecture faite :
Stanislas Jordan
 L'OFFICIER DE L'ÉTAT CIVIL :
L. Meunier
 Communiqué _____

N^o 45

*Delamadeleine Louise
Rosalie*

Le *vingt deux* octobre _____ mil ~~huit cent quatre vingt~~
~~neuf cent trois~~ à *sept* heures *trente* _____ minutes du *soir*

est décédée à *Foliez Pittet* _____
de *bronchite tuberculeuse* _____ selon certificat médical,

Delamadeleine Louise Rosalie Profession: *livant* _____

fil^s de *Blaise Louis Delamadelein* et de *Marie Françoise née Carrard*

Etat civil: *enfant* _____ Religion: *Catholique*

de *Foliez Pittet* _____ domiciliée à *Foliez Pittet* _____

née le *premier* octobre _____ mil *neuf* cent *deux* _____

Inscrit au présent registre le *vingt quatre* octobre _____
mil ~~huit cent quatre vingt~~ *neuf* cent *trois* sur la déclaration de *Marie Françoise
Delamadeleine* mère de l'enfant ~~devenu~~ *défunt*

Confirmé après lecture faite:

Marie Delamadeleine

L'OFFICIER DE L'ÉTAT CIVIL :

Communiqué _____

L. Ménièrey

N^o 46

*Briod née Jaquier
Jenny*

Le *vingt quatre* octobre _____ mil ~~huit cent quatre vingt~~
~~neuf cent trois~~ à *dix* heures _____ minutes du *soir*

est décédée à *Dommartin* _____
de *attaque cérébrale* _____ selon certificat médical,

Briod née Jaquier Jenny Profession: *ménagère*

fil^{le} de *Jean Pierre Jaquier* et de *Suzanne Madeleine née Fouly*

Etat civil: *veuve de Jean François Briod* Religion: *protestante*

de *Forel et Lucens* domiciliée à *Dommartin* _____

née le *vingt cinq* juillet mil *huit* cent *trente quatre* _____

Inscrit au présent registre le *vingt sept* octobre _____
mil ~~huit cent quatre vingt~~ *neuf* cent *trois* sur la déclaration de *Alfred
Badoux* domicilié à *Cémin* gendre de la défunte _____

Confirmé après lecture faite:

Alfred Badoux

L'OFFICIER DE L'ÉTAT CIVIL :

Communiqué à l'Etat Civil de *Lucens*

L. Ménièrey

N° 47

Mieville Elisa
Marie

Le dix novembre _____ mil ~~huit cent quatre vingt~~
~~neuf cent trois~~ à quatre heures _____ minutes du ~~soir~~
est décédé à Villars Biercelin, au moulin _____

de tuberculose _____ selon certificat médical,

Mieville Elisa Marie _____ Profession: ~~point~~ _____

fil le de Louis Emile Mieville et de Julie née Devaud

Etat civil: Célibataire _____ Religion: protestant

de Esbertines et Belmont domiciliée à Villars Biercelin _____

née le dix huit mars _____ mil huit cent quatre vingt deux

Inscrit au présent registre le onze novembre _____

mil ~~huit cent quatre vingt~~ ~~neuf cent trois~~ sur la déclaration de Louis Emile

Mieville frère du défunt _____

Confirmé après lecture faite:

Emile Mieville

L'OFFICIER DE L'ÉTAT CIVIL:

Communiqué à l'état civil _____

L'Herbier

Nuarrens et Belmont

N° 48

Mingard Pichot

Le dix novembre _____, mil ~~huit cent quatre vingt~~
~~neuf cent trois~~ à dix heures _____ minutes du ~~soir~~
est décédé à Cugy _____

de Congestion Cérébrale suite à l'alcoolisme aiguë selon certificat médical,

Mingard Pichot _____ Profession: cultivateur

fil s de Jules Pierre Abram _____ et de Louise née Peyre _____

Etat civil: Célibataire _____ Religion: protestant

de Chapelle _____ domicilié à Cugy _____

né le vingt deux août mil huit cent soixante deux

Inscrit au présent registre le douze novembre _____

mil ~~huit cent quatre vingt~~ ~~neuf cent trois~~ sur la déclaration de Louis Henri

Mingard frère du défunt _____

Confirmé après lecture faite:

Louis Henri Mingard

L'OFFICIER DE L'ÉTAT CIVIL:

Communiqué à l'état civil _____

L'Herbier

de St-Cirq

N^o 49
Sémorog Emile

Le vingt deux novembre _____ mil huit cent quatre vingt
neuf cent trois à six heures _____ minutes du matin
est décédé à Dommarin

de Pneumonia _____ selon certificat médical,

Sémorog Emile _____ Profession: agriculteur

fil s de Jean David Sémorog et de Jeanne Louise née Fidoux

Etat civil: époux de Marie Félicie née Poudmann Religion: protestant

de Servion _____ domicilié à Dommarin

né le dix neuf août _____ mil huit cent Cinquante neuf

Inscrit au présent registre le vingt trois novembre _____

mil ~~huit cent quatre vingt~~ neuf cent trois sur la déclaration de Ulysse _____

Sémorog domicilié à Savigny frère du défunt _____

Confirmé après lecture faite :

Ulysse Sémorog

L'OFFICIER DE L'ÉTAT CIVIL :

Communiqué à l'Etat Civil d'Oron

Lebenétray

N^o 50

Carrard Pierre
Julien

Le vingt trois novembre _____ mil huit cent quatre vingt
neuf cent trois à une heure _____ minutes du matin

est décédé à Soliez Pittet _____

de hernie étranglée _____ selon certificat médical,

Carrard Pierre Julien _____ Profession: agriculteur

fil s de Claude Carrard et de Madeleine née Douxallaz

Etat-civil: Célibataire _____ Religion: Catholique

de Soliez Pittet _____ domicilié à Soliez Pittet

né le premier Octobre _____ mil huit cent vingt neuf

Inscrit au présent registre le vingt quatre novembre _____

mil ~~huit cent quatre vingt~~ neuf cent trois sur la déclaration de Dominique _____

Perrisset domicilié à Soliez Pittet délégué par les parents du défunt

Confirmé après lecture faite :

Dominique Perrisset

L'OFFICIER DE L'ÉTAT CIVIL :

Communiqué _____

Lebenétray

N° 51

Longchamp Marie
Adelaide

Le *vingt Cinq novembre* _____ mil ~~huit cent quatre vingt-~~
~~neuf cent trois~~ à *huit* heures _____ *hrente* minutes du *soir*
 est décédé e à *Malapalud* _____
 de *Senilité* _____ selon certificat médical,
Longchamp Marie Adelaide Profession: *pointe* _____
 fille de *Jean-Joseph Longchamp* et de *Madeline Grognuz* _____
 Etat civil: *Célibataire* _____ Religion: *Catholique* _____
 de *Malapalud* _____ domiciliée à *Malapalud* _____
 née le *deux avril* _____ mil *huit cent vingt Cinq* _____
 Inscrit au présent registre le *vingt sept novembre* _____
 mil ~~huit cent quatre vingt-~~ *neuf cent trois* sur la déclaration de *Jules Longchamp*
Syndic de Malapalud _____

Confirmé après lecture faite :

Jules Longchamp
 Communiqué _____

L'OFFICIER DE L'ÉTAT CIVIL :

L. Hennekey

N° 52

Delamadelaine Marie
Henriette

Le *deux décembre* _____ mil ~~huit cent quatre vingt-~~
~~neuf cent trois~~ à *sept* heures _____ *hrente* minutes du *matin*
 est décédé e à *Soliez Pittet* _____
 de *pneumonie* _____ selon certificat médical,
Delamadelaine Marie Henriette Profession: *ménagère* _____
 fille de *Pierre Delamadelaine* et de *Caroline née Rivelas* _____
 Etat civil: *Célibataire* _____ Religion: *Catholique* _____
 de *Soliez Pittet* _____ domiciliée à *Soliez Pittet* _____
 née le *vingt six novembre* mil ~~huit cent~~ *vingt deux* _____
 Inscrit au présent registre le *onze décembre* _____
 mil ~~huit cent quatre vingt-~~ *neuf cent trois* sur la déclaration de *Françoise*
Pahuc de Soliez Pittet déléguée par les parents de la défunte

Confirmé après lecture faite :

Françoise Pahuc
 Communiqué _____

L'OFFICIER DE L'ÉTAT CIVIL :

L. Hennekey

N° 53

Eroyon Jean Louis

Le *quinze décembre* mil ~~huit cent quatre vingt~~
~~neuf cent trois~~ à *deux* heures ~~minutes~~ du *matin*
 est décédé à *Bottens*

de _____ selon certificat médical,
Eroyon Jean Louis Profession: *agriculteur*
 fils de *Jean Louis Eroyon* et de *Marie Madeleine née Corbay*
 Etat civil: *époux de Lisette née Stoudmann* Religion: *protestant*
 de *Cheseaux* domicilié à *Bottens*
 né le *premier Mars* mil *huit cent vingt-cinq*

Inscrit au présent registre le *quinze décembre*
 mil ~~huit cent quatre vingt~~ *neuf cent trois* sur la déclaration de *Alphonse*
Pilet de Chateau d'Or domicilié à *Bottens* gendre du défunt

Confirmé après lecture faite :

Alphonse Pilet

L'OFFICIER DE L'ÉTAT CIVIL :

Communiqué à l'Etat civil de
Romanes

L. Mézière

N° 54

Pahud François Auguste

Le *vingt huit décembre* mil ~~huit cent quatre vingt~~
~~neuf cent trois~~ à *neuf* heures ~~minutes~~ du *soir*
 est décédé à *Poliez Pittet*

de *pneumonie* selon certificat médical,
Pahud François Auguste Profession: *agriculteur*
 fils de *Albert* et de *Marguerite née Longchamp*
 Etat-civil: *veuf de Marie Josephine née Gavillet* Religion: *Catholique*
 de *Bottens* et de *Poliez Pittet* domicilié à *Poliez Pittet*
 né le *vingt sept Mars* mil *huit cent vingt-un*

Inscrit au présent registre le *vingt neuf décembre*
 mil ~~huit cent quatre-vingt~~ *neuf cent trois* sur la déclaration de *Victorin*
Albert Pahud fils du défunt

Confirmé après lecture faite :

Albert Pahud

L'OFFICIER DE L'ÉTAT CIVIL :

Communiqué _____

L. Mézière

N° 55

Delamadeleine Almyre
Constantine Marie

Le vingt-neuf décembre mil huit cent quatre-vingt-neuf cent trois à onze heures trente minutes du matin

est décédé à Joliet Pittet de hémorragie cérébrale selon certificat médical,

Delamadeleine Almyre Constantine Marie Profession: Ménagère

fil le de Joseph Xavier Delamadeleine et de Madeleine Célestine née Pahuud

Etat civil: Célibataire Religion: Catholique

de Joliet Pittet domiciliée à Joliet Pittet

née le sept septembre mil huit cent quarante cinq

Inscrit au présent registre le vingt-neuf décembre

mil huit cent quatre-vingt-neuf cent trois sur la déclaration de Victorin Albert

Pahuud de Joliet Pittet Cousin de la défunte

Confirmé après lecture faite:

Albert Pahuud

L'OFFICIER DE L'ÉTAT CIVIL:

Communiqué

L'Herbier

N° 56

Cracco Alfred
Joseph

Le trente décembre mil huit cent quatre-vingt-neuf cent trois à minuit heure trente minutes du matin

est décédé à Joliet Pittet

de rachitisme, dyspepsie chronique selon certificat médical,

Cracco Alfred Joseph Profession: foin

fil s de Pietro Giovanni Giuseppe et de Felicité Alphonsine née Prognus

Etat civil: enfant Religion: Catholique

de Quarona (Novare) Italie domicilié à Joliet Pittet

né le neuf août mil neuf cent trois

Inscrit au présent registre le trente un décembre

mil huit cent quatre-vingt-neuf cent trois sur la déclaration de Anselme

Delamadeleine de Joliet Pittet maître de pension de l'enfant défunt

Confirmé après lecture faite:

Anselme Delamadeleine

L'OFFICIER DE L'ÉTAT CIVIL:

Communiqué au Département de Justice

L'Herbier

A Joliet



Le numéro cinquante six à la page cent vingt quatre est celui de la dernière inscription faite dans l'année 1903, les deux doubles du présent registre sont conformes ce que nous certifions le 31 décembre 1903 le notaire du soir L'officier de l'état civil L'Herbier

N° 1

Regamey née Vuerchoz
Susanne

Le quatorze Janvier _____ mil huit cent quatre vingt-
neuf cent quatre à cinq heures _____ minutes du matin
est décédée à Morrens _____

de _____ selon certificat médical,

Regamey née Vuerchoz Susanne Profession: point
fil le de Jean Marc Louis Benjamin Vuerchoz et de Marie Anne née Allamand
Etat civil: veuve de Jean François Regamey Religion: protestante
de Lausanne domiciliée à Morrens
né le dix avril mil huit cent vingt huit

Inscrit au présent registre le seize Janvier

mil huit cent quatre vingt-~~neuf~~ cent quatre sur la déclaration de Edouard

Borgeaud de Morrens fils de la maîtresse de pension de la défunte _____

Confirmé après lecture faite :

Edouard Borgeaud

L'OFFICIER DE L'ÉTAT CIVIL :

Communiqué à l'Etat Civil
de Lausanne

L. Menétrey

N° 2

Bolliet Catherine
Marguerite Christiana

Le trente Janvier _____ mil huit cent quatre vingt-
neuf cent quatre à neuf heures trente _____ minutes du matin
est décédée à Morrens _____

de faiblesse cardiaque selon certificat médical,

Bolliet Catherine Marguerite Christiana née Schwarz Profession: Ménagère
fil le de Léon Schwarz et de Anna Maria Berninger
Etat-civil: épouse de Eugène Bolliet Religion: protestante
de Fréverenges domiciliée à Morrens
né le dix huit Janvier mil huit cent trente cinq

Inscrit au présent registre le trente un Janvier

mil huit cent quatre vingt-~~neuf~~ cent quatre sur la déclaration de Emile Borgeaud

de Morrens neveu de la défunte _____

Confirmé après lecture faite :

Emile Borgeaud

L'OFFICIER DE L'ÉTAT CIVIL :

Communiqué à l'Etat Civil de Lonay

L. Menétrey

N° 3

Sahuel Marcel
Auguste

Le six février _____ mil huit cent quatre-vingt-
neuf cent quatre à huit heures quarante cinq minutes du matin
est décédé à Poliez Pittet _____
de fluxion de poitrine, aphtes _____ selon certificat médical,
Sahuel Marcel Auguste _____ Profession: *journalier* _____
fils de Auguste Marie Alfred Sahuel, *journalier* et de Hélène Henriette Née Carrard
Etat civil: *enfant* _____ Religion: *Catholique* _____
de Bottens et Poliez Pittet _____ domicilié à Poliez Pittet _____
né le vingt quatre septembre mil neuf cent trois _____
Inscrit au présent registre le sept février _____
mil huit cent quatre-vingt-neuf cent quatre sur la déclaration de Hélène Henriette
Née Carrard mère de l'enfant défunt _____

Confirmé après lecture faite :

Hélène Sahuel

L'OFFICIER DE L'ÉTAT CIVIL :

Communiqué _____

L. Métréy

N° 4

Panchaud Louis
Edouard

Le huit février _____ mil huit cent quatre-vingt-
neuf cent quatre à onze heures _____ minutes du matin
est décédé à Bottens _____
de Méningite tuberculeuse _____ selon certificat médical,
Panchaud Louis Edouard _____ Profession: *journalier* _____
fils de François Auguste _____ et de Cécile Marie Née Tissot
Etat civil: *enfant* _____ Religion: *Catholique* _____
de Bottens _____ domicilié à Bottens _____
né le vingt deux février _____ mil neuf cent trois _____
Inscrit au présent registre le neuf février _____
mil huit cent quatre-vingt-neuf cent quatre sur la déclaration de François Auguste
Panchaud père de l'enfant défunt _____

Confirmé après lecture faite :

François Panchaud

L'OFFICIER DE L'ÉTAT CIVIL :

Communiqué _____

L. Métréy

N° 5

Morgenroth Charles

Le onze février mil ~~huit cent quatre vingt~~
~~neuf cent quatre~~ à ~~neuf~~ heures et minutes du matin
 est décédé à Pottens
 de _____ selon certificat médical,
Morgenroth Charles Profession: Cultivateur
 fil de Auguste Jules Victor Francis et de Angélique née Juvet
 Etat civil: Célibataire Religion: protestant
 de Genève domicilié à Pottens
 né le vingt six Juin mil huit cent quarante cinq
 Inscrit au présent registre le onze février
 mil ~~huit cent quatre vingt~~ ~~neuf cent quatre~~ sur la déclaration de Edouard
Meylan de Pottens Maître de pension du défunt
 Confirmé après lecture faite:
E. Meylan
 L'OFFICIER DE L'ÉTAT CIVIL:
L. Meüney
 Communiqué à l'Etat Civil
 de Genève

N° 6

Knüchel née Roth Maria

Le vingt six février mil ~~huit cent quatre vingt~~
~~neuf cent quatre~~ à Cinq heures minutes du matin
 est décédé à Froidville
 de affection Cardiaque selon certificat médical,
Knüchel née Roth Maria Profession: Minagère
 fille de Johannes Roth et de Ursula née Jüfer
 Etat-civil: veuve de Nicolas Knüchel Religion: protestante
 de Baettkinden (Geneve) domicilié à Froidville
 née le douze Juin mil huit cent trente
 Inscrit au présent registre le vingt sept février
 mil ~~huit cent quatre vingt~~ ~~neuf cent quatre~~ sur la déclaration de Simé Clerc
de Froidville délégué par les parents de la défunte
 Confirmé après lecture faite:
Simé Clerc
 L'OFFICIER DE L'ÉTAT CIVIL:
L. Meüney
 Communiqué à l'Etat Civil
 à Baettkinden

Lausanne. — Imp. F. Regnery. — 40,000 ex.

N° 7

Carrard Jenny

Le vingt huit février _____ mil huit cent quatre vingt
~~neuf cent quatre~~ à une heure _____ minutes du soir
 est décédé à Soliez Pittet _____

de _____ selon certificat médical,

Carrard Jenny _____ Profession: ménagère

fil le de Jean Pierre Louis Carrard et de Louise Françoise Marie Jonin

Etat civil: Célibataire _____ Religion: protestante

de Soliez Pittet _____ domicilié à Soliez Pittet _____

né le seize avril _____ mil huit cent vingt huit _____

Inscrit au présent registre le vingt neuf février _____

mil huit cent quatre vingt ~~neuf cent quatre~~ sur la déclaration de Daniel

Carrard frère de la défunte _____

Confirmé après lecture faite :

Louis Daniel Carrard

L'OFFICIER DE L'ÉTAT CIVIL :

Communiqué _____

L. Métréy

N° 8

Viquerat René

Le deux Mars _____ mil huit cent quatre vingt
~~neuf cent quatre~~ à deux heures trente _____ minutes du soir
 est décédé à Soliez Pittet _____

de hémotémèse _____ selon certificat médical,

Viquerat René _____ Profession: jeune _____

fil s de Armand Viquerat aîné et de Alice née Pettes _____

Etat civil: enfant _____ Religion: protestant

de Combremont le Grand domicilié à Soliez Pittet _____

né le vingt février _____ mil neuf cent quatre _____

Inscrit au présent registre le trois Mars _____

mil huit cent quatre vingt ~~neuf cent quatre~~ sur la déclaration de Armand

Viquerat père de l'enfant défunt _____

Confirmé après lecture faite :

Viquerat Armand

L'OFFICIER DE L'ÉTAT CIVIL :

Communiqué à l'Etat Civil _____

L. Métréy

de Combremont _____

No 9
Thuillard Auguste

Le Cinq Mars _____ mil huit cent quatre vingt
neuf cent quatre à deux heures _____ minutes du soir
est décédé à Froideville _____
de insuffisance mitrale _____ selon certificat médical,
Thuillard Auguste _____ Profession: agriculteur
fils de Louis Thuillard _____ et de Jeanne née Michon
Etat civil: époux de Jenny Marie née Martin Religion: protestant
de Froideville _____ domicilié à Froideville _____
né le vingt trois mai _____ mil huit cent cinquante _____
Inscrit au présent registre le six Mars _____
mil huit cent quatre vingt neuf cent quatre sur la déclaration de Louis Martin
de Froideville délégué par les parents du défunt _____
Confirmé après lecture faite :
Louis Martin
L'OFFICIER DE L'ÉTAT CIVIL:
L. Menétray
Communiqué _____

No 10
Guignard François
Emile

Le seize Mars _____ mil huit cent quatre vingt
neuf cent quatre à huit heures quinze _____ minutes du soir
est décédé à Bottens _____
de suicide par strangulation _____ selon certificat médical,
Guignard François Emile _____ Profession: agriculteur
fils de David Guignard et de Jeanne Marie Jacqueline née Giroz
Etat-civil: Célibataire _____ Religion: protestant
de l'Abbaye de Bottens domicilié à Bottens _____
né le vingt quatre octobre mil huit cent quarante deux _____
Inscrit au présent registre le dix sept Mars _____
mil huit cent quatre vingt neuf cent quatre sur la déclaration de Lucien
Guignard délégué des parents du défunt _____
Confirmé après lecture faite :
Guignard
L'OFFICIER DE L'ÉTAT CIVIL:
L. Menétray
Communiqué à l'Etat Civil
de l'Abbaye

N° 11

Deluche Jean Louis

Le vingt deux Mars _____ mil huit cent quatre vingt
 neuf cent quatre à midi heure _____ minutes du _____
 est décédé à Froideville _____

de vieillesse _____ selon certificat médical,

Deluche Jean Louis _____ Profession: agriculteur

fil de Jean Baptiste _____ et de Jeanne née Pasche

Etat civil: veuf de Madelaine Louise Dolieres Religion: protestant

de Carrouge _____ domicilié à Froideville

né le six Janvier _____ mil huit cent vingt huit

Inscrit au présent registre le vingt trois Mars _____

mil huit cent quatre vingt ~~neuf cent quatre~~ sur la déclaration de François

Vittoz de Froideville gendre du défunt _____

Confirmé après lecture faite :

François Vittoz

L'OFFICIER DE L'ÉTAT CIVIL :

Communiqué à l'Etat Civil

L. Menétrey

de Mézières

N° 12

Meylan Henri Jules

Le seize avril _____ mil huit cent quatre vingt
 neuf cent quatre à Cinq heures _____ minutes du matin
 est décédé à Froideville _____

de _____ selon certificat médical,

Meylan Henri Jules _____ Profession: ouvrier

fil de Louis François Meylan agriculteur et de Louise Adeline née Delisle

Etat civil: enfant _____ Religion: protestant

de Pevay _____ domicilié à Froideville

né le vingt huit Janvier mil neuf cent quatre

Inscrit au présent registre le dix sept avril _____

mil huit cent quatre-vingt-neuf cent quatre sur la déclaration de Louis François

Meylan père de l'enfant défunt _____

Confirmé après lecture faite :

Meylan François

L'OFFICIER DE L'ÉTAT CIVIL :

Communiqué à l'Etat Civil

L. Menétrey

de Pevay

N° 13

Meylan François
Henri

Le trente avril mil ~~huit cent quatre-vingt-~~
~~neuf cent quatre~~ à Cinq heures _____ minutes du matin
est décédé à Froidville
de Cancer du rectum selon certificat médical,
Meylan François Henri Profession: agriculteur
fils de Jean Isaac et de Marie Marguerite Michuillard
Etat civil: veuf de Jeanne Françoise née Martin Religion: protestant
de Lieu domicilié à Froidville
né le vingt deux août mil huit cent trente à Froidville
Inscrit au présent registre le premier mai
mil ~~huit cent quatre-vingt-~~ neuf cent quatre sur la déclaration de Constant
Regamey de Lausanne domestique de Campagna du défunt
Confirmé après lecture faite:
Constant Regamey.
L'OFFICIER DE L'ÉTAT CIVIL:
L. Menétrey
Communiqué à l'État Civil
de Lieu

N° 14

Dupraz née Josand
Marguerite Victorine

Le deux mai mil ~~huit cent quatre-vingt-~~
~~neuf cent quatre~~ à sept heures _____ minutes du matin
est décédée à Pottens
de broncho-pneumonie selon certificat médical,
Dupraz née Josand Marguerite Victorine Profession: Ménagère
fil^{le} de Pierre Joseph Josand et de Marie née Longchamp
Etat civil: veuve de Jean Stanislas Dupraz Religion: Catholique
de Pottens domiciliée à Pottens
né le neuf février mil huit cent vingt
Inscrit au présent registre le deux mai
mil ~~huit cent quatre-vingt-~~ neuf cent quatre sur la déclaration de Marcel
Dupraz fils de la défunte
Confirmé après lecture faite:
Dupraz Marcel
L'OFFICIER DE L'ÉTAT CIVIL:
L. Menétrey
Communiqué _____

N° 15

Mermoud Frederic

Le trois mai mil ~~huit cent quatre vingt~~
~~neuf cent quatre~~ neuf heures et neuf minutes du soir
 est décédé à Toliz le Grand
 de pleurésie selon certificat médical,
Mermoud Frederic Profession: agriculteur
 fil de Paul Abram Francois Mermoud et de Lisette née Moingard
 Etat civil: époux de Jenny Pauline née Penn Religion: protestant
 de Toliz le Grand domicilié à Toliz le Grand
 né le vingt trois septembre mil huit cent vingt sept
 Inscrit au présent registre le Cinq mai
 mil ~~huit cent quatre vingt~~ neuf cent quatre sur la déclaration de Alfred
Mermoud gendre du défunt

Confirmé après lecture faite:

Alfred Mermoud.

L'OFFICIER DE L'ÉTAT CIVIL:

L. Menétrey

Communiqué _____

N° 16

Menétrey
Kasse Julie.

Le vingt-un mai mil ~~huit cent quatre vingt~~
~~neuf cent quatre~~ à deux et heures et neuf minutes du soir
 est décédée à Toliz le Grand
 de maladie de coeur selon certificat médical,
Menétrey née Koprav Kasse Julie Profession: Ménagère
 fille de Abram Frédéric Koprav et de Jeanne Françoise née Moylan
 Etat civil: veuve de Abram Louis Menétrey Religion: protestante
 de Toliz le Grand domiciliée à Toliz le Grand
 née le vingt juillet mil huit cent vingt huit
 Inscrit au présent registre le vingt-deux mai
 mil ~~huit cent quatre vingt~~ neuf cent quatre sur la déclaration de Louis
Menétrey fils de la défunte

Confirmé après lecture faite:

L. Menétrey

L'OFFICIER DE L'ÉTAT CIVIL:

Alfred Mermoud sup.

Communiqué _____

N° 17
 Delamadelaine Marie
 Josephine

Le vingt deux mai mil huit cent quatre vingt
~~neuf~~ neuf cent quatre à six heures rente minutes du soir
 est décédée à Soliez Pittet
 de myocardite chronique selon certificat médical,
Delamadelaine Marie Josephine Profession: Ménagère
 fille de François Delamadelaine et de Félicité née Barras
 Etat civil: Célibataire Religion: Catholique
 de Soliez Pittet domiciliée à Soliez Pittet
 née le vingt six décembre mil huit cent rente trois
 Inscrit au présent registre le vingt quatre mai
 mil ~~huit cent quatre vingt~~ neuf cent quatre sur la déclaration de Jacques Anselme
Delamadelaine fils de la défunte
 Confirmé après lecture faite:
Anselme Delamadelaine
 L'OFFICIER DE L'ÉTAT CIVIL:
L. Meunier
 Communiqué _____

N° 18
 Vanev née Vanev
 Livie

Le vingt quatre mai mil huit cent quatre vingt
~~neuf~~ neuf cent quatre à dix heures _____ minutes du matin
 est décédée à Cugy
 de Carcinome de l'estomac selon certificat médical,
Vanev née Vanev Livie Profession: Ménagère
 fille de Jean François Vanev et de Margdelaine née Hennard
 Etat civil: épouse de Auguste Vanev Religion: protestante
 de Cugy domiciliée à Cugy
 née le rente un mai mil huit cent quarante un
 Inscrit au présent registre le vingt cinq mai
 mil ~~huit cent quatre vingt~~ neuf cent quatre sur la déclaration de Alfred
Martin domicilié à Cugy gendre du mari de la défunte
 Confirmé après lecture faite:
Alfred Martin
 L'OFFICIER DE L'ÉTAT CIVIL:
L. Meunier
 Communiqué _____

N° 19

Delisle François

Le vingt cinq mai _____ mil huit cent quatre vingt
neuf cent quatre à midi heure trente _____ minutes du soir
est décédé à Froideville _____

de emphyseme, bronchite asthmatique _____ selon certificat médical,

Delisle François _____ Profession: agriculteur

fil de Jacques Louis Delisle et de Jeanne Marie veie Delisle

Etat civil: veuf de Marie veie Morattel _____ Religion: protestant

de Froideville _____ domicilié à Froideville _____

né le vingt six Mars _____ mil huit cent trente neuf _____

Inscrit au présent registre le vingt six mai _____

mil huit cent quatre vingt neuf cent quatre sur la déclaration de Alexandre

Saucon de Sausaune domicilié à Froideville délégué par les parents du défunt

Confirmé après lecture faite:

Saucon Alexandre

L'OFFICIER DE L'ÉTAT CIVIL:

Communiqué _____

L. Menérey

N° 20

Viret veie Braillard
Léonie

Le trente mai _____ mil huit cent quatre vingt
neuf cent quatre à quatre heures _____ minutes du soir
est décédé à Villars Biercelin _____

de Maladie de Coeur _____ selon certificat médical,

Viret veie Braillard Léonie _____ Profession: ménagère

fil le de Jean Pierre Braillard et de Suzanne Marie veie Jabon

Etat civil: épouse de Héli Viret _____ Religion: protestante

de Villars Biercelin _____ domicilié à Villars Biercelin _____

née le douze février _____ mil huit cent soixante quatre

Inscrit au présent registre le premier Juin _____

mil huit cent quatre vingt neuf cent quatre sur la déclaration de Alexis

Perret de Villars Biercelin délégué par les parents du défunt

Confirmé après lecture faite:

Alexis Perret

L'OFFICIER DE L'ÉTAT CIVIL:

Communiqué _____

L. Menérey

N° 21

Clerc Emma
Florence

Le douze Juin mil ~~huit cent quatre-vingt~~
~~neuf cent quatre~~ neuf heures minutes du matin
est décédé à Froidville

de pneumonie selon certificat médical,

Clerc Emma Florence Profession: jeune

fil le de John Clerc agriculteur et de Jenny née Clerc

Etat civil: enfant Religion: protestante

de Froidville domicilié à Froidville

né le vingt neuf Janvier mil neuf cent trois

Inscrit au présent registre le treize Juin

mil ~~huit cent quatre-vingt~~ neuf cent quatre sur la déclaration de Anna
Vittoz de Froidville déléguée par les parents de la défunte

Confirmé après lecture faite:

Anna Vittoz

L'OFFICIER DE L'ÉTAT CIVIL:

Communiqué

L. Menétrey

N° 22

Panchaud Fernand
Henri

Le vingt trois Juin mil ~~huit cent quatre-vingt~~
~~neuf cent quatre~~ sept heures quarante cinq minutes du soir
est décédé à Pottens

de abcès multiples, broncho-pneumonie selon certificat médical,

Panchaud Fernand Henri Profession: jeune

fil s de Victor Marcel Panchaud et de Louise Céline née Bruttin

Etat civil: enfant Religion: atholique

de Pottens domicilié à Pottens

né le vingt quatre Février mil neuf cent quatre

Inscrit au présent registre le vingt quatre Juin

mil ~~huit cent quatre-vingt~~ neuf cent quatre sur la déclaration de Victor Marcel
Panchaud père de l'enfant défunt

Confirmé après lecture faite:

Victor Panchaud

L'OFFICIER DE L'ÉTAT CIVIL:

Communiqué

L. Menétrey

N° 23

Deluz Lorita
NellyLisey: fille de Alfred
François Deluz
L'officier de l'état civil
L'HerminierLe cinq Juillet _____ mil huit cent quatre-vingt-
neuf cent quatre-vingt-sept heures _____ trente _____ minutes du soir _____
est décédé à Froideville _____

de Coqueluche _____ selon certificat médical,

Deluz Lorita Nelly _____ Profession: *jeune* _____

fil le de François Deluz _____ et de Eva Elise née Vittoz _____

Etat civil: *enfant* _____ Religion: *protestante* _____

de Romanel _____ domicilié à Genève en séjour à Froideville _____

née le onze avril _____ mil neuf cent quatre _____

Inscrit au présent registre le sept Juillet _____

mil huit cent quatre-vingt-neuf cent quatre sur la déclaration de François _____

Vittoz de Froideville grand-père de l'enfant défunt _____

Confirmé après lecture faite:

François Vittoz

L'OFFICIER DE L'ÉTAT CIVIL:

Communiqué à l'état civil de _____

Romanel et Genève

L'Herminier

N° 24

Viret née Viret Julie
AnnaLe douze Juillet _____ mil huit cent quatre-vingt-
neuf cent quatre-vingt-six heures _____ minutes du soir _____
est décédé à Villars Ciercelin _____

de _____ selon certificat médical,

Viret née Viret Julie Anna _____ Profession: *Ménagère* _____

fil le de Jean François Viret _____ et de Rosine née Carrard _____

Etat civil: *épouse de Ernest Viret* _____ Religion: *protestante* _____

de Villars Ciercelin _____ domicilié à Villars Ciercelin _____

née le quatre septembre _____ mil huit cent quatre-vingt-deux _____

Inscrit au présent registre le treize Juillet _____

mil huit cent quatre-vingt-neuf cent quatre sur la déclaration de Ernest _____

Viret mari de la défunte _____

Confirmé après lecture faite:

Ernest Viret

L'OFFICIER DE L'ÉTAT CIVIL:

Communiqué _____

L'Herminier

N^o 25
Viret Berthe
Ida

Le seize Juillet mil huit cent quatre-vingt-
neuf cent quatre à huit heures minutes du matin
est décédé à Villars Ciercelin
de coqueluche selon certificat médical,
Viret Berthe Ida Profession: point
fil le de Simé Viret, agriculteur et de Elisa Julia née Viret
Etat civil: enfant Religion: protestante
de Villars Ciercelin domicilié à Villars Ciercelin
née le quatorze avril mil neuf cent quatre
Inscrit au présent registre le dix huit Juillet
mil ~~huit cent quatre-vingt~~ neuf cent quatre sur la déclaration de Berthe Ross
dite Olympie Viret de Villars Ciercelin, tante de l'enfant défunt
Confirmé après lecture faite:
Olympie Viret
L'OFFICIER DE L'ÉTAT CIVIL:
L. Ménièrey
Communiqué _____

N^o 26
Dufour née Saccaud
Marie Madeleine

Le vingt quatre Juillet mil huit cent quatre-vingt-
neuf cent quatre à huit heures minutes du matin
est décédé à Villars Ciercelin
de _____ selon certificat médical,
Dufour née Saccaud Marie Madeleine Profession: Ménagère
fil le de Pierre Samuel Saccaud et de Jeanne Marguerite née Rod
Etat civil: épouse de Pierre Dufour Religion: protestante
de Dommarhin et Villars Ciercelin domicilié à Villars Ciercelin
née le treize novembre mil huit cent trente un
Inscrit au présent registre le vingt cinq Juillet
mil ~~huit cent quatre-vingt~~ neuf cent quatre sur la déclaration de Elie Viret
de Villars Ciercelin gendre de la défunte
Confirmé après lecture faite:
E. Viret
L'OFFICIER DE L'ÉTAT CIVIL:
L. Ménièrey
Communiqué _____

N° 27

Vittoz Emmanuel
Victor

Le vingt-neuf Juillet mil ~~huit cent quatre vingt~~
~~neuf cent quatre~~ neuf heures neuf minutes du matin
 est décédé à Cugy
 de _____ selon certificat médical,
Vittoz Emmanuel Victor Profession: point
 fils de Alfred Vittoz, maréchal et de Nancy Emilie née Martin
 Etat civil: enfant Religion: protestant
 de Froidville domicilié à Cugy
 né le vingt-sept Juillet mil neuf cent quatre
 Inscrit au présent registre le hrente Juillet
 mil ~~huit cent quatre vingt~~ neuf cent quatre sur la déclaration de Alfred
Vittoz père de l'enfant défunt
 Confirmé après lecture faite:
Alfred Vittoz
 Communiqué _____ L'OFFICIER DE L'ÉTAT CIVIL:
L. Menétrey

N° 28

Viret Irène Berthe

Le premier août mil ~~huit cent quatre vingt~~
~~neuf cent quatre~~ à une heure _____ minutes du soir
 est décédée à Villars Tiercelin
 de _____ selon certificat médical,
Viret Irène Berthe Profession: point
 fille de Hermann Viret, agriculteur et de Aline née Taucand
 Etat civil: enfant Religion: protestante
 de Villars Tiercelin domiciliée à Villars Tiercelin
 née le dix neuf mai mil neuf cent quatre
 Inscrit au présent registre le deux août
 mil ~~huit cent quatre vingt~~ neuf cent quatre sur la déclaration de Elie Viret
grand-père de l'enfant défunt
 Confirmé après lecture faite:
E. Viret
 Communiqué _____ L'OFFICIER DE L'ÉTAT CIVIL:
L. Menétrey

N^o 29
Gindroz Jaques
Abram

Le deux août mil huit cent quatre vingt-
~~neuf cent quatre~~ trois heures ~~minutes~~ du soir
est décédé à Soliez Pittet
de hémorrhagie int: (hématurie) selon certificat médical,
Gindroz Jaques Abram Profession: agriculteur
fils de Jean Louis Gabriel Gindroz et de Jeanne Françoise Marguerite dite Paris Hayer
Etat civil: époux de Fanny née Clerc Religion: protestant
de Soliez Pittet et Bottens domicilié à Soliez Pittet
né le quatre Janvier mil huit cent quarante un
Inscrit au présent registre le trois août
mil ~~huit cent quatre vingt~~ neuf cent quatre sur la déclaration de Charles
Gindroz fils du défunt
Confirmé après lecture faite:
Charles Gindroz.
L'OFFICIER DE L'ÉTAT CIVIL:
L. Menétrey
Communiqué _____

N^o 30
Carrard Julia
Josephine

Le neuf août mil huit cent quatre vingt-
~~neuf cent quatre~~ une heure ~~minutes~~ du matin
est décédée à Soliez Pittet
de entérite aigue selon certificat médical,
Carrard Julia Josephine Profession: ouvrière
filie de Henri Albert Carrard et de Aimée Angélique née Sahud
Etat civil: enfant Religion: Catholique
de Soliez Pittet et de Bottens domiciliée à Soliez Pittet
née le vingt quatre Juin mil huit cent quatre
Inscrit au présent registre le neuf août
mil ~~huit cent quatre vingt~~ neuf cent quatre sur la déclaration de Aimée
Angélique Carrard mère de l'enfant défunt
Confirmé après lecture faite:
Aimée Carrard
L'OFFICIER DE L'ÉTAT CIVIL:
L. Menétrey
Communiqué _____

N° 31

Nicod Armand
Rodolphe

Le dix août _____ mil huit cent quatre-vingt-
neuf cent quatre à dix heures trente _____ minutes du matin
est décédé à Bottens _____
de Catarrhe intestinal, Méningite _____ selon certificat médical,
Nicod Armand Rodolphe Profession: joint
fil de Joseph Nicod _____ et de Marie Cécile née Panchaud
Etat civil: enfant Religion: Catholique
de Malapalud _____ domicilié à Bottens _____
né le quinze novembre mil neuf cent trois _____
Inscrit au présent registre le onze août _____
mil huit cent quatre-vingt-neuf cent quatre sur la déclaration de Léon
Panchaud de Solignod grand oncle maternel de l'enfant défunt
Confirmé après lecture faite:
Léon Panchaud
L'OFFICIER DE L'ÉTAT CIVIL:
L. Meunier

Communiqué _____

N° 32

Janin née Piaget
Marianne Françoise

Le vingt un août _____ mil huit cent quatre-vingt-
neuf cent quatre à six heures _____ minutes du matin
est décédée à Morrens _____
de _____ selon certificat médical,
Janin née Piaget Marianne Françoise Profession: Ménagère
fil le de Jean Abram Louis Piaget et de Marie Marguerite née Raymond
Etat civil: veuve de Jean Marie Janin Religion: protestante
de Morrens _____ domiciliée à Morrens _____
née le vingt huit Juin _____ mil huit cent vingt cinq _____
Inscrit au présent registre le vingt deux août _____
mil huit cent quatre-vingt-neuf cent quatre sur la déclaration de Aimé
Janin fils de la défunte
Confirmé après lecture faite:
Aimé Janin
L'OFFICIER DE L'ÉTAT CIVIL:
L. Meunier

Communiqué _____

N° 33

Janchoud Naphthalie
Louise

Le vingt neuf août _____ mil huit cent quatre-vingt-
neuf cent quatre à trois heures _____ minutes du soir
est décédé à Bottens _____

de entérite aiguë _____ selon certificat médical,

Janchoud Naphthalie Louise Profession: joint

fil le de Louis Auguste Janchoud et de Louise Alodie née Janchoud

Etat civil: enfant Religion: Catholique

de Bottens _____ domicilié à Bottens _____

né le Cinq Juin _____ mil neuf cent quatre _____

Inscrit au présent registre le trente août _____

mil huit cent quatre-vingt-neuf cent quatre sur la déclaration de Maurice

Janchoud oncle fraternel de l'enfant défunt _____

Confirmé après lecture faite :

M. Janchoud

L'OFFICIER DE L'ÉTAT CIVIL :

Communiqué _____

L. Menétrey

N° 34

Maccard Marguerite
Mathilde

Le trente un août _____ mil huit cent quatre-vingt-
neuf cent quatre à sept heures _____ minutes du matin
est décédé à Dommartin _____

de entérite _____ selon certificat médical,

Maccard Marguerite Mathilde Profession: joint

fil le de Emile Maccard et de Albertine née Jordan

Etat-civil: enfant Religion: protestante

de Echallens _____ domicilié à Dommartin _____

né le vingt deux août _____ mil neuf cent quatre _____

Inscrit au présent registre le premier septembre _____

mil huit cent quatre-vingt-neuf cent quatre sur la déclaration de Emile

Maccard père de l'enfant défunt _____

Confirmé après lecture faite :

Emile Maccard

L'OFFICIER DE L'ÉTAT CIVIL :

Communiqué _____

L. Menétrey

D'Echallens

Lausanne. — Imp. F. Regamey. — 40,000 ex.

N^o 35Borgeaud René
VictorLe vingt septembre _____ mil huit cent quatre-vingt-
neuf cent quatre à quatre heures _____ minutes du soir
est décédé à Morrens _____

de Catarrhe intestinal _____ selon certificat médical,

Borgeaud René Victor _____ Profession: *journalier*fils de Emile Edouard Borgeaud *agriculteur* et de Marie Alice née BorgeaudEtat civil: *enfant* _____ Religion: *protestant*

de Morrens _____ domicilié à Morrens _____

né le sept juillet _____ mil neuf cent quatre _____

Inscrit au présent registre le vingt un septembre _____

mil huit cent quatre-vingt-neuf cent quatre sur la déclaration de Emile Edouard

Borgeaud frère de l'enfant défunt _____

Confirmé après lecture faite :

Emile Borgeaud

L'OFFICIER DE L'ÉTAT CIVIL :

Communiqué _____

*L. Menétrey*N^o 36Fanchaud Paul
PierreLe trente septembre _____ mil huit cent quatre-vingt-
neuf cent quatre à deux heures _____ quinze minutes du soir
est décédé à Bottens _____

de faiblesse congénitale _____ selon certificat médical,

Fanchaud Paul Pierre _____ Profession: *journalier*

fils de Joseph Fanchaud _____ et de Philomène Albertine née Avondo

Etat civil: *enfant* _____ Religion: *Catholique*

de Bottens _____ domicilié à Bottens _____

né le dix sept septembre mil neuf cent quatre _____

Inscrit au présent registre le premier octobre _____

mil huit cent quatre-vingt-neuf cent quatre sur la déclaration de Joseph _____

Fanchaud frère de l'enfant défunt _____

Confirmé après lecture faite :

Joseph Fanchaud

L'OFFICIER DE L'ÉTAT CIVIL :

Communiqué _____

L. Menétrey

N° 37

Curchod Léa

Le *treize* octobre _____ mil ~~huit-cent quatre-vingt~~
~~neuf-cent quatre~~ à dix heures _____ minutes du *matin*
est décédée à *Dommartin*

de _____ selon certificat médical,

Curchod Léa Profession: *point*

fil le de *François Daniel Curchod* et de *Marie Louise née Dubois*

Etat civil: *Célibataire* Religion: *protestante*

de *Dommartin Aude Lutry* domiciliée à *Dommartin*

née le *vingt six juin* mil *huit cent soixante un*

Inscrit au présent registre le *treize* octobre _____

mil ~~huit-cent quatre-vingt~~ ~~neuf-cent quatre~~ sur la déclaration de *Alfred*

Curchod père de la défunte

Confirmé après lecture faite:

[Signature]

L'OFFICIER DE L'ÉTAT CIVIL:

Communiqué Communiqué à

[Signature]

l'Etat Civil de Lutry

N° 38

*Cobler Juliette Rosine
Henriette*

Le *vingt un* octobre _____ mil ~~huit-cent quatre-vingt~~
~~neuf-cent quatre~~ à *sept* heures _____ minutes du *matin*
est décédée à *Villars Biercelin*

de *broncho pneumonie* selon certificat médical,

Cobler Juliette Rosine Henriette Profession: *point, enfant*

fil le de *Bernhard Jules Cobler* et de *Lina née Huguenet*

Etat-civil: *enfant* Religion: *protestante*

de *S^t Gall* domiciliée à *Villars Biercelin*

née le *vingt deux janvier* mil *neuf cent trois* à *Mustapha*

Inscrit au présent registre le *vingt quatre* octobre _____

mil ~~huit-cent quatre-vingt~~ ~~neuf-cent quatre~~ sur la déclaration de *Emile Fieret*

oncle de la défunte

Confirmé après lecture faite:

[Signature]

L'OFFICIER DE L'ÉTAT CIVIL:

Communiqué à l'Etat Civil

[Signature]

de S^t Gall

N° 39
Longchamp enfant

Le six novembre _____ mil huit cent quatre vingt
neuf cent quatre à six heures trente _____ minutes du matin
est décédé à Mort-ne-a-Bottens _____
de _____ selon certificat médical,
Longchamp enfant _____ Profession: du père agriculteur
fils de François Joseph Longchamp et de Marie Elise Emilia née Forel
Etat civil: _____ Religion: _____
de Malapalud _____ domicilié à Bottens _____
né le six novembre _____ mil neuf cent quatre _____
Inscrit au présent registre le sept novembre _____
mil huit cent quatre vingt-neuf cent quatre sur la déclaration de François Joseph
Longchamp père de l'enfant défunt _____
Confirmé après lecture faite:
Joseph Longchamp _____ L'OFFICIER DE L'ÉTAT CIVIL: _____
Communiqué _____ L. Menétrey _____

N° 40
Hennard Julie Augustine

Le seize novembre _____ mil huit cent quatre vingt
neuf cent quatre à dix heures _____ minutes du matin
est décédée à Cudy _____
de Carcinome du sein _____ selon certificat médical,
Hennard Julie Augustine _____ Profession: ménagère _____
fille de Jean Pierre Louis Hennard et de Jeanne née Janin _____
Etat civil: Célibataire _____ Religion: protestante
de Cudy et de Boulers _____ domiciliée à Cudy _____
née le neuf juin _____ mil huit cent cinquante neuf _____
Inscrit au présent registre le six-sept novembre _____
mil huit cent quatre vingt-neuf cent quatre sur la déclaration de Henri _____
Hennard père de la défunte _____
Confirmé après lecture faite:
Henri Hennard _____ L'OFFICIER DE L'ÉTAT CIVIL: _____
Communiqué à l'Etat Civil de _____ L. Menétrey _____
St. Cierges _____

N° 41
 Mevelay François
 Albert

Le dix-neuf novembre _____ mil huit-cent quatre-vingt-
 neuf cent quatre-à trois heures _____ minutes du soir
 est décédé à Foliez Pittet _____
 de broncho-pneumonie _____ selon certificat médical,
 Mevelay François Albert _____ Profession: agriculteur
 fils de Jean Mevelay _____ et de Felicite née Fahud _____
 Etat civil: Célibataire _____ Religion: catholique
 de Foliez Pittet _____ domicilié à Foliez Pittet _____
 né le seize octobre _____ mil huit cent vingt-neuf _____
 Inscrit au présent registre le vingt-un novembre _____
 mil huit-cent quatre-vingt-neuf cent quatre sur la déclaration de Marie
 Mevelay veuve du défunt _____
 Confirmé après lecture faite :
 Marie Mevelay _____
 L'OFFICIER DE L'ÉTAT CIVIL :
 Communiqué _____ L'Officier

N° 42
 Chaillet Ernest
 Lucien

Le vingt-un novembre _____ mil huit-cent quatre-vingt-
 neuf cent quatre-à sept heures trente _____ minutes du matin
 est décédé à Morrens _____
 de tuberculose pulmonaire _____ selon certificat médical,
 Chaillet Ernest Lucien _____ Profession: point _____
 fils de Charles Henri Chaillet aubergiste et de Julie Marie née Ferrochon _____
 Etat-civil: enfant _____ Religion: protestant
 de Chemin de la Côte aux Fées domicilié à Morrens _____
 né le neuf avril _____ mil neuf cent trois _____
 Inscrit au présent registre le vingt-deux novembre _____
 mil huit-cent quatre-vingt-neuf cent quatre sur la déclaration de Elise
 Monnerat de Combremont domiciliée à Morrens maîtresse de pension du défunt _____
 Confirmé après lecture faite :
 Elise Monnerat _____
 L'OFFICIER DE L'ÉTAT CIVIL :
 Communiqué à l'Etat Civil des _____ L'Officier
 Leysin et de La Côte aux Fées _____

Nu le 26. 20. 24
Le Sieur
Municipal

N° 43

Mermoud née Senn
Jenny Pauline

Le neuf décembre mil huit cent quatre vingt
neuf cent quatre sept heures minutes du soir

est décédée à Solignac le Grand

de paralyse générale selon certificat médical,

Mermoud née Senn Jenny Pauline Profession: Ménagère

filie de Jean Francois Senn et de Francoise Gillieron

Etat civil: veuve de Frederic Mermoud Religion: protestante

de Solignac le Grand domiciliée à Solignac le Grand

née le deux Janvier mil huit cent rente six

Inscrit au présent registre le neuf décembre

mil huit cent quatre vingt neuf cent quatre sur la déclaration de Alfred

Mermoud gendre de la défunte

Confirmé après lecture faite :

Alfred Mermoud

L'OFFICIER DE L'ÉTAT CIVIL :

Communiqué

L. Guétrey

N° 44

Jaton née Burnand
Jannette

Le neuf décembre mil huit cent quatre vingt
neuf cent quatre à Cinq heures minutes du soir

est décédée à Dommarin

de _____ selon certificat médical,

Jaton née Burnand Jannette Profession: ménagère

filie de Jacques Frederic Burnand et de Rose Marie née Rogivue

Etat civil: veuve de Abram Jaton Religion: protestante

de Villers Mendroz domiciliée à Dommarin

née le dix Janvier mil huit cent vingt sept à Carrouge

Inscrit au présent registre le dix décembre

mil huit cent quatre vingt neuf cent quatre sur la déclaration de Emile

Jaton petit fils de la défunte

Confirmé après lecture faite :

Emile Jaton

L'OFFICIER DE L'ÉTAT CIVIL :

Communiqué à l'Etat Civil
de S^t Cierges

L. Guétrey

Le numéro quarante quatre à la page cent
quarante six est celui de la dernière inscription faite dans
l'année et il neuf cent quatre, les deux doubles du présent
registre sont conformes ce que nous certifions ce
vingt six décembre 1904 à huit heures du soir
L'officier de l'Etat Civil
L. Guétrey



N° 1

Godel née Sanchaud
Marie Josephine

Le premier janvier _____ mil huit cent quatre-vingt-
neuf cent cinq à six heures _____ minutes du soir
est décédée à Pottens _____

de myélite chronique _____ selon certificat médical,

Godel née Sanchaud Marie Josephine Profession: ménagère

fil le de Jean Louis Georges Sanchaud et de Veronique née Chollet

Etat civil: épouse de Didier Jacques Godel Religion: Catholique

de Domdidier _____ domicilié à Pottens _____

née le quatre mai _____ mil huit cent septante trois _____

Inscrit au présent registre le trois janvier _____

mil huit cent quatre-vingt-neuf cent cinq sur la déclaration de Didier Jacques

Godel mari de la défunte _____

Confirmé après lecture faite :

Godel Didier

L'OFFICIER DE L'ÉTAT CIVIL:

L. Menétrey

Communiqué à l'Etat Civil _____

de Domdidier _____

N° 2

Gindroz Abram Daniel

Le cinq janvier _____ mil huit cent quatre-vingt-
neuf cent cinq à sept heures _____ minutes du soir
est décédé à Soliez Pittet _____

de myocardite, bronchite _____ selon certificat médical,

Gindroz Abram Daniel Profession: agriculteur

fil s de Louis Benjamin Gindroz et de Jeanne Louise née Cruchon

Etat-civil: veuf de Jélie née Mermoud Religion: protestant

de Soliez Pittet et de Pottens domicilié à Soliez Pittet _____

né le douze février _____ mil huit cent trente neuf _____

Inscrit au présent registre le huit janvier _____

mil huit cent quatre-vingt-neuf cent cinq sur la déclaration de Fritz Menétrey

de Soliez le Grand et y domicilié, gendre du défunt _____

Confirmé après lecture faite :

Fritz Menétrey

L'OFFICIER DE L'ÉTAT CIVIL:

L. Menétrey

Communiqué _____

N° 3

Echaud née Centz
Marie Pauline

Le *seize janvier* _____ mil ~~huit cent quatre vingt~~
neuf cent cinq à *dix* heure *s.* _____ minutes du *soir*
est décédé e à *Cudry* _____

de *myocardite, apoplexie cérébrale* _____ selon certificat médical,

Echaud née Centz Marie Pauline Profession: *négoceante* _____

fil le de *François Louis Centz* et de *Jeanne Éléna née Cauderey*

Etat civil: *veuve de Jean Louis Echaud* Religion: *protestante*

de *Cudry* _____ domicilié e à *Cudry* _____

né e le *vingt deux février* _____ mil *huit cent trente trois* _____

Inscrit au présent registre le *dix huit janvier* _____

mil ~~huit cent quatre vingt~~ *neuf cent cinq* sur la déclaration de *Edouard Hennard*
domicilié à Cudry délégué par le syndicat de Cudry _____

Confirmé après lecture faite :

Edouard Hennard

L'OFFICIER DE L'ÉTAT CIVIL :

Communiqué _____

L. Menétray

N° 4

Besseau née Rouilly
Louise Julie Jenny

Le *dix neuf janvier* _____ mil ~~huit cent quatre vingt~~
neuf cent cinq à *onze* heure *s.* _____ minutes du *soir*
est décédé e à *Bottens, à Mandorax* _____

de *Influenza* _____ selon certificat médical,

Besseau née Rouilly Louise Julie Jenny Profession: *soin* _____

fil le de *François Louis Rouilly* et de *Marie Fanchette née Ramuz*

Etat civil: *divorcée d'avec Jean Henri Besseau* Religion: *protestante*

de *Sarzens* _____ domicilié e à *Bottens* _____

né e le *trente un mai* _____ mil *huit cent soixante un* à *Yverdon*

Inscrit au présent registre le *vingt un janvier* _____

mil ~~huit cent quatre vingt~~ *neuf cent cinq* sur la déclaration de *Marc*

Vallon de Cully domicilié à Bottens maître de pension de la défunte _____

Confirmé après lecture faite :

Marc Vallon

L'OFFICIER DE L'ÉTAT CIVIL :

Communiqué *à l'Etat Civil*

L. Menétray

de Lucens

N° 5
 Bourqui Berthe
 Ernestine

Le vingt janvier mil huit cent quatre-vingt-
neuf cent cinq à neuf heures trente minutes du matin
 est décédée à Froidville
 de méningite tuberculeuse selon certificat médical,
Bourqui Berthe Ernestine Profession: juvén
 fille de défunt Auguste Ernest Bourqui et de Adèle Léa née Clere
 Etat civil: enfant Religion: f
 de Estavayer-le-lac (Gribourg) domiciliée à Froidville
 née le six Mars mil neuf cent un
 Inscrit au présent registre le vingt un janvier
 mil huit cent quatre-vingt-~~neuf~~ neuf cent cinq sur la déclaration de Ernest Martin
de Froidville maître de pension de la défunte
 Confirmé après lecture faite:
Ernest Martin
 L'OFFICIER DE L'ÉTAT CIVIL:
L. Ménièrey
 Communiqué à l'état civil
d'Estavayer le lac

N° 6
 Henneberguet née Tollien
 Josephine Victorine

Le vingt cinq janvier mil huit cent quatre-vingt-
neuf cent cinq à dix heures trente minutes du matin
 est décédé à Mandoux Vieilles Bottens
 de pneumonie selon certificat médical,
Henneberguet née Tollien Josephine Victorine Profession: Ménagère
 fille de Alexandre et de Antoinette Aubonnef
 Etat-civil: veuve de Matthieu Maurice Henneberguet Religion: Catholique
 de Guggisberg domiciliée à Bottens
 née le trois juin mil huit cent quarante sept Malapater
 Inscrit au présent registre le vingt six janvier
 mil huit cent quatre-vingt-~~neuf~~ neuf cent cinq sur la déclaration de François
Henneberguet fils de la défunte
 Confirmé après lecture faite:
François Henneberger
 L'OFFICIER DE L'ÉTAT CIVIL:
L. Ménièrey
 Communiqué à l'état civil de
Guggisberg

N° 7
Janin Henri Samuel

Le vingt huit janvier mil huit cent quatre vingt
neuf cent cinq à une heure _____ minutes du matin
est décédé à Cugy
de pneumonie droite selon certificat médical,
Janin Henri Samuel Profession: agriculteur
fil de François Louis Janin et de Susanne Catherine Karlen
Etat civil: époux de Marie Fanny née Véro Religion: protestant
de Morrens domicilié à Cugy
né le vingt quatre septembre mil huit cent quarante cinq
Inscrit au présent registre le vingt neuf janvier
mil huit cent quatre vingt neuf cent cinq sur la déclaration de Robert
Borgeaud de Morrens et y domicilié neveu du défunt

Confirmé après lecture faite :

Robert Borgeaud

L'OFFICIER DE L'ÉTAT CIVIL :

Communiqué _____

L. Menétrey

N° 8
Lavanchy Madeleine
Antoinette

Le vingt neuf janvier mil huit cent quatre vingt
neuf cent cinq à cinq heures _____ minutes du matin
est décédée à Morrens
de faiblesse de Constitution selon certificat médical,
Lavanchy Madeleine Antoinette Profession: point
fil le de Jean Louis Lavanchy et de Jeanne née Cavin
Etat civil: enfant Religion: protestante
de Savigny et Forel domiciliée à Morrens
née le vingt quatre octobre mil neuf cent quatre
Inscrit au présent registre le trente janvier
mil huit cent quatre vingt neuf cent cinq sur la déclaration de Jean Louis
Lavanchy père de l'enfant défunte

Confirmé après lecture faite :

Jean Louis Lavanchy

L'OFFICIER DE L'ÉTAT CIVIL :

Communiqué à l'état civil de _____

Savigny et de Forel

L. Menétrey

N^o 9
Delessert Aimé

Le premier mars mil huit cent quatre-vingt-neuf cent cinq à sept heures minutes du matin est décédé à Villars Ciercelin de selon certificat médical, Delessert Aimé Profession: *joint* fils de Charles Constant Delessert et de Nancy née Gavillet sa femme Etat civil: *enfant* Religion: *protestant* de Percy le Sorat domicilié à Villars Ciercelin né le quinze mai mil neuf cent quatre à Lausanne Inscrit au présent registre le deux mars mil huit cent quatre-vingt-neuf cent cinq sur la déclaration de Louise Carrard domiciliée à Villars Ciercelin déléguée par les parents du défunt Confirmé après lecture faite: Louise Carrard. L'OFFICIER DE L'ÉTAT CIVIL: L. Menétrey Communiqué à l'Etat Civil de Courvelles le Sorat

N^o 10
Bovey Livie Adèle

Le trois mars mil huit cent quatre-vingt-neuf cent cinq à midi heures minutes du est décédée à Cugy de tuberculose pulmonaire aigüe selon certificat médical, Bovey Livie Adèle Profession: *Ménagère* fille de Jean Samuel Bovey et de Louise Marianne née Vaney Etat civil: *Célibataire* Religion: *protestante* de Romanel A Cheseaux domiciliée à Cugy née le quatorze janvier mil huit cent soixante un à Cugy Inscrit au présent registre le quatre mars mil huit cent quatre-vingt-neuf cent cinq sur la déclaration de Jules Vaney Cousin germain de la défunte Confirmé après lecture faite: Jules Vaney L'OFFICIER DE L'ÉTAT CIVIL: L. Menétrey Communiqué à l'Etat Civil de Romanel

N° 11

Janin Alfred

Le trois Mars mil huit cent quatre-vingt-

neuf Cent Cinq à quatre heures minutes du soir

est décédé à Cugy

de néphrite parenchymateuse aiguë avec pleuro-pneumonie double selon certificat médical,

Janin Alfred Profession: joint

fils de Janin Louis Alfred et de Rosa née Chapuis

Etat civil: enfant Religion: protestant

de Moerens domicilié à Cugy

né le treize Mai mil huit cent quatre-vingt dix sept - à Lausanne

Inscrit au présent registre le Cinq Mars

mil huit cent quatre-vingt-neuf Cent Cinq sur la déclaration de Jules Vanev

domicilié à Cugy délégué par les parents du défunt

Confirmé après lecture faite:

Jules Vanev

L'OFFICIER DE L'ÉTAT CIVIL:

Communiqué

L. Menétrey

N° 12

Berthet Jean Baptiste
Albert

Le Six Mars mil huit cent quatre-vingt-

neuf Cent Cinq à quatre heures minutes du matin

est décédé à Pottens

de broncho-pneumonie grippale selon certificat médical,

Berthet Jean Baptiste Albert Profession: joint

fils de Antoine Berthet et de Marie Louise née Baverud

Etat civil: enfant Religion: Catholique

de ressortissant Français domicilié à Pottens

né le douze avril mil neuf cent quatre à Pottens

Inscrit au présent registre le sept Mars

mil huit cent quatre-vingt-neuf Cent Cinq sur la déclaration de Marie Louise

Berthet mère de l'enfant défunt

Confirmé après lecture faite:

Marie Berthet

L'OFFICIER DE L'ÉTAT CIVIL:

Communiqué à la Chancellerie

L. Menétrey

à Lausanne

N° 13

*Bavaud Lion
Francois.*

Le *sept Mars* mil huit cent quatre-vingt-
neuf Cent Cinq à *sept* heures *1* minutes du *soir*
est décédé à *Bottens*
de *pneumonie bilatérale* selon certificat médical,
Bavaud Lion Francois Profession: *joint*
fils de *Pierre Isidore Bavaud agriculteur* et de *Louise Laurette née Longchamps*
Etat civil: *enfant* Religion: *Catholique*
de *Bottens* domicilié à *Bottens*
né le *dix sept avrie* mil huit cent quatre-vingt-seize à *Bottens*
Inscrit au présent registre le *neuf Mars*
mil huit cent quatre-vingt-~~neuf Cent Cinq~~ sur la déclaration de *Pierre Isidore*
Bavaud père de l'enfant défunt

Confirmé après lecture faite:

Isidore Bavaud

L'OFFICIER DE L'ÉTAT CIVIL :

Communiqué

L. Menérey

N° 14

*Tanchaud Irene
Alfred*

Le *onze Mars* mil huit cent quatre-vingt-
neuf Cent Cinq à *trois* heures minutes du *soir*
est décédé à *Bottens*
de *pneumonie aigüe (rougeole)* selon certificat médical,
Tanchaud Irene Profession: *joint*
fils de *Jean Joseph Alfred Tanchaud agriculteur* et de *Marie Rosalie née Bavaud*
Etat civil: *enfant* Religion: *Catholique*
de *Bottens* domicilié à *Bottens*
né le *vingt neuf Juin* mil neuf cent *un* à *Bottens*
Inscrit au présent registre le *douze Mars*
mil huit cent quatre-vingt-~~neuf Cent Cinq~~ sur la déclaration de *Jean Joseph Alfred*
Tanchaud frère de l'enfant défunt

Confirmé après lecture faite:

Alfred Tanchaud

L'OFFICIER DE L'ÉTAT CIVIL :

Communiqué

L. Menérey

N° 15

Janchaud Marcel Félix
Flacide

Le vingt Mars mil huit-cent quatre-vingt-
~~neuf~~ Cent Cinq à Cinq heures _____ minutes du soir
 est décédé à Bottens
 de broncho-pneumonies bilatérales; rougeole selon certificat médical,
Janchaud Marcel Félix Flacide Profession: point
 fils de Jean Joseph Alfred Janchaud et de Maries Rosalie née Bavaud
 Etat civil: enfant Religion: Catholique
 de Bottens domicilié à Bottens
 né le quatorze janvier mil huit cent ~~nonante~~ neuf à Bottens
 Inscrit au présent registre le douze Mars
 mil ~~huit cent quatre-vingt~~ neuf Cent Cinq sur la déclaration de Jean Joseph
Alfred Janchaud père de l'enfant défunt
 Confirmé après lecture faite:
Alfred Janchaud
 L'OFFICIER DE L'ÉTAT CIVIL:
L Menétrey
 Communiqué _____

N° 16

Vittoz Frédéric

Le quinze Mars mil ~~huit cent quatre-vingt~~
~~neuf~~ Cent Cinq à deux heures _____ minutes du matin
 est décédé à Froidesville
 de _____ selon certificat médical,
Vittoz Frédéric Profession: ancien charpentier
 fils de Louis Vittoz et de Nanette née Laurent
 Etat civil: veuf de Jeanne née Martin Religion: protestant
 de Froidesville domicilié à Froidesville
 né le treize avril mil huit cent vingt trois à Froidesville
 Inscrit au présent registre le seize Mars
 mil ~~huit cent quatre-vingt~~ neuf Cent Cinq sur la déclaration de François
Vittoz neveu du défunt
 Confirmé après lecture faite:
François Vittoz
 L'OFFICIER DE L'ÉTAT CIVIL:
L Menétrey
 Communiqué _____

N^o 17
 Jorand Pierre
 Maurice

Le vingt un mars mil huit cent quatre-vingt
neuf cent cinq à midi heure minutes du
 est décédé à Bottens

de _____ selon certificat médical,

Jorand Pierre Maurice Profession: point

fil de Augustin Ami Jorand agriculteur et de Marie Lucie née Lambert

Etat civil: enfant Religion: Catholique

de Bottens domicilié à Bottens

né le trente juin mil neuf cent trois à Bottens

Inscrit au présent registre le vingt deux mars

mil huit cent quatre-vingt ~~neuf cent cinq~~ sur la déclaration de Josephine

Jorand tante de l'enfant défunt

Confirmé après lecture faite:

Josephine Jorand

L'OFFICIER DE L'ÉTAT CIVIL :

Communiqué _____

L. Menérey

N^o 18
 Dufour Pierre

Le vingt un mars mil huit cent quatre-vingt
neuf cent cinq à huit heures minutes du matin
 est décédé à Villars Biercelin

de _____ selon certificat médical,

Dufour Pierre Profession: agriculteur

fil de Jean Samiel Abraham Dufour et de Jeanne Esther née Jaccard

Etat civil: veuf de Marie Madelaine née Jaccard Religion: protestant

de Villars Biercelin domicilié à Villars Biercelin

né le Cinq novembre mil huit cent vingt neuf à Villars Biercelin

Inscrit au présent registre le vingt trois mars

mil huit cent quatre-vingt- ~~neuf cent cinq~~ sur la déclaration de Péti Oscar Dufour

neveu du défunt

Confirmé après lecture faite:

Péti Oscar Dufour

L'OFFICIER DE L'ÉTAT CIVIL :

Communiqué _____

L. Menérey

N° 19

Tahud Anna Julie

Le vingt sept mars _____ mil huit cent quatre-vingt-
neuf Cent Cinq à Cinq heures _____ minutes du soir
est décédé e à Poliez Tattet _____

de rougeole, broncho-pneumonie chronique _____ selon certificat médical,

Tahud Anna Julie _____ Profession: point _____

fil le de Félix Stacide Tahud agriculteur et de Marie Madeline née Grognuz _____

Etat civil: enfant _____ Religion: Catholique _____

de Bottens et Poliez Tattet domiciliée à Poliez Tattet _____

née le huit juillet _____ mil huit cent nonante quatre à Poliez Tattet _____

Inscrit au présent registre le vingt neuf mars _____

mil huit cent quatre-vingt-neuf Cent Cinq sur la déclaration de Félix Stacide _____

Tahud père de l'enfant défunt _____

Confirmé après lecture faite:

Félix Tahud

L'OFFICIER DE L'ÉTAT CIVIL:

Communiqué _____

L. Henrich

N° 20

Guignard Jeanne
Elise Yvonne

Le vingt sept mars _____ mil huit cent quatre-vingt-
neuf Cent Cinq à six heures trente _____ minutes du soir
est décédé e à aux Erives rière Bottens _____

de _____ selon certificat médical,

Guignard Jeanne Elise Yvonne Profession: point _____

fil le de Théophile Louis Lucien Guignard et de Aline née Moeylan _____

Etat civil: enfant _____ Religion: protestante _____

de Bottens et de l'Abbaye domicilié e à Bottens _____

née le vingt deux octobre _____ mil neuf cent quatre à Bottens _____

Inscrit au présent registre le vingt neuf mars _____

mil huit cent quatre-vingt-neuf Cent Cinq sur la déclaration de Théophile _____

Louis Lucien Guignard père de l'enfant défunt _____

Confirmé après lecture faite:

Louis Guignard

L'OFFICIER DE L'ÉTAT CIVIL:

Communiqué à l'état civil _____

L. Henrich

de l'Abbaye _____

N° 21

Janchaud Emélie
Marie Philomène

Le vingt huit mars mil ~~huit cent quatre vingt~~
~~neuf cent cinq~~ à Cinq heures trente minutes du matin
est décédé à Foliez le Grand
de affection du coeur, bronchite selon certificat médical,
Janchaud Emélie Marie Philomène Profession: ménagère
fil le de Antoine Albert Janchaud et de Françoise née Menétrey
Etat civil: Célibataire Religion: Catholique
de Foliez le Grand domicilié à Foliez le Grand
né le vingt huit mars mil huit cent Cinquante quatre
à Foliez le Grand

Inscrit au présent registre le trente mars
mil ~~huit cent quatre vingt~~ neuf cent cinq sur la déclaration de Alfred
Menétrey de Foliez le Grand Cousin de la défunte

Confirmé après lecture faite:

Alfred Menétrey

L'OFFICIER DE L'ÉTAT CIVIL :

Communiqué

L. Menétrey

N° 22

Martin Jean

Le vingt huit mars mil ~~huit cent quatre vingt~~
~~neuf cent cinq~~ à neuf heures minutes du soir
est décédé à Froidesville
de maladie du coeur selon certificat médical,
Martin Jean Profession: agriculteur
fil s de Jean Pierre Martin et de Jeanne Louise née Thuillard
Etat civil: époux de Henriette née Thuillard Religion: protestant
de Froidesville domicilié à Froidesville
né le neuf novembre mil huit cent trente neuf
Inscrit au présent registre le trente mars

mil ~~huit cent quatre vingt~~ neuf cent cinq sur la déclaration de Louis
Martin neveu du défunt

Confirmé après lecture faite:

Louis Martin

L'OFFICIER DE L'ÉTAT CIVIL :

Communiqué

L. Menétrey

No 23

Viquerat Roger

Le vingt neuf mars mil ~~huit cent quatre-vingt-~~
neuf cent cinq à neuf heures minutes du soir

est décédé à Soliez Pittet

de faiblesse Congénitale selon certificat médical,

Viquerat Roger Profession : point

fil ~~s~~ de Armand Viquerat et de Alice née Pottex

Etat civil : enfant Religion : protestant

de Combremont le Grand domicilié à Soliez Pittet

né le vingt deux mars mil neuf cent cinq

Inscrit au présent registre le trente un mars

mil ~~huit cent quatre-vingt-~~ neuf cent cinq sur la déclaration de Armand

Viquerat frère de l'enfant défunt

Confirmé après lecture faite :

Viquerat Armand

L'OFFICIER DE L'ÉTAT CIVIL :

Communiqué à l'Etat Civil

L. Menétray

de Combremont

No 24

Martin Jean

Le trente un mars mil ~~huit cent quatre-vingt-~~
neuf cent cinq à six heures minutes du matin

est décédé à Groideville

de pneumonie selon certificat médical,

Martin Jean Profession : agriculteur

fil ~~s~~ de Jean Martin et de Henriette née Cheillard

Etat civil : Célibataire Religion : protestant

de Groideville domicilié à Groideville

né le trente un juillet mil huit cent quatre vingt trois à Groideville

Inscrit au présent registre le trente un mars

mil ~~huit cent quatre-vingt-~~ neuf cent cinq sur la déclaration de Léa Martin

de Groideville déléguée par les parents du défunt

Confirmé après lecture faite :

Léa Martin

L'OFFICIER DE L'ÉTAT CIVIL :

Communiqué

L. Menétray

N° 25

Favre Aimé Barthélemy

Le *trente un Mars* _____ mil ~~huit cent quatre vingt~~
~~neuf cent cinq~~ à *huit heures* _____ *trente* _____ minutes du *soir*
 est décédé à *Polisy Tattet*
 de *bronchite capillaire aiguë* _____ selon certificat médical,
Favre Aimé Barthélemy _____ Profession: *peintre*
 fils de *Etienne Pierre Favre* _____ et de *Marie Josephine née Henneberguer*
 Etat civil: *enfant* _____ Religion: *Catholique*
 de *Trébigny Saint Barthélemy* domicilié à *Polisy Tattet*
 né le *dix sept novembre* _____ mil *neuf cent quatre*
 Inscrit au présent registre le *premier avril* _____
 mil ~~huit cent quatre vingt~~ *neuf cent cinq* sur la déclaration de *François Henneberguer*
mère maternel de l'enfant défunt _____
 Confirmé après lecture faite:
François Henneberguer
 Communiqué à l'Etat Civil _____
d' Echallens

L'OFFICIER DE L'ÉTAT CIVIL :

L. Meunier

N° 26

Ezard Daniel

Le *quatre avril* _____ mil ~~huit cent quatre vingt~~
~~neuf cent cinq~~ à *trois heures* _____ minutes du *soir*
 est décédé à *Pottens*
 de *faiblesse du Coeur, asthme* _____ selon certificat médical,
Ezard Daniel _____ Profession: *agriculteur*
 fils de *Jean Jacques Louis Ezard* et de *Jeanne Marie Françoise née Déverin*
 Etat civil: *époux de Jemmy née Guignard* _____ Religion: *protestant*
 de *Pottens* _____ domicilié à *Pottens*
 né le *trois février* _____ mil *huit cent trente deux* à *Pottens*
 Inscrit au présent registre le *six avril* _____
 mil ~~huit cent quatre vingt~~ *neuf cent cinq* sur la déclaration de *Aimé Ezard*
fils du défunt _____
 Confirmé après lecture faite:
A. Ezard
 Communiqué _____

L'OFFICIER DE L'ÉTAT CIVIL :

L. Meunier

N° 27

Aigroz Jean Jacques

Le neuf avril mil huit cent quatre-vingt-
~~neuf cent cinq~~ à dix heures ~~minutes~~ du matin
 est décédé à Cugy

de _____ selon certificat médical,

Aigroz Jean Jacques Profession: agriculteur

fil s de Pierre Francois Aigroz et de Suzanne Marguerite née Pelloux

Etat civil: veuf de Marie née Dutoit Religion: protestant

de Combremont le Petit domicilié à Cugy

né le Cinq avril mil huit cent trente deux ^{Combremont} ~~le Grand~~

Inscrit au présent registre le dix avril

mil huit cent quatre-vingt-~~neuf cent cinq~~ sur la déclaration de Héli Jaton
 domicilié à Trévoloup gendre du défunt

Confirmé après lecture faite:

Héli Jaton,

L'OFFICIER DE L'ÉTAT CIVIL:

Communiqué à l'Etat civil

L. Merleky

de Combremont

N° 28

Carrard Louis
Samuel

Le neuf avril mil huit cent quatre-vingt-
~~neuf cent cinq~~ à onze heures ~~minutes~~ du matin
 est décédé à Poliez Pittet

de atrophie aiguë du foie selon certificat médical,

Carrard Louis Samuel Profession: agriculteur

fil s de Auguste Carrard et de Julie née Guignard

Etat civil: époux de Adèle Souki née Gindroz Religion: protestant

de Poliez Pittet domicilié à Poliez Pittet

né le neuf février mil huit cent septante trois à Poliez Pittet

Inscrit au présent registre le dix avril

mil huit cent quatre-vingt-~~neuf cent cinq~~ sur la déclaration de Constant
Carrard frère du défunt

Confirmé après lecture faite:

Constant Carrard.

L'OFFICIER DE L'ÉTAT CIVIL:

Communiqué _____

L. Merleky

N° 29

Clerc Henri François

Le dix sept avril _____ mil huit cent quatre-vingt-
neuf cent cinq à trois heures _____ minutes du matin
est décédé à Froideville _____

de _____ selon certificat médical,

Clerc Henri François _____ Profession: *point* _____

fil de défunt Louis Clerc _____ et de Louisa née Fiaux _____

Etat civil: *enfant* _____ Religion: *protestant* _____

de Froideville _____ domicilié à Froideville _____

né le deux février _____ mil neuf cent deux à Chapelles _____

Inscrit au présent registre le dix huit avril _____

mil huit cent quatre-vingt-neuf cent cinq sur la déclaration de Aimé Clerc
oncle fraternel de l'enfant défunt _____

Confirmé après lecture faite :

Aimé Clerc d'Eugène

L'OFFICIER DE L'ÉTAT CIVIL :

Communiqué _____

L. Menièrey

N° 30

Jaton née Forchet
Susette

Le dix huit avril _____ mil huit cent quatre-vingt-
neuf cent cinq à une heure _____ minutes du soir
est décédée à Dommartin _____

de _____ selon certificat médical,

Jaton née Forchet Susette _____ Profession: *point* _____

fil le de Jacques François Forchet _____ et de Susanne Louise née Monachon _____

Etat-civil: *veuve de Pierre François Jaton* _____ Religion: *protestante* _____

de Villars Mendraz _____ domiciliée à Dommartin _____

née le dix neuf décembre _____ mil huit cent trente à Gottenens _____

Inscrit au présent registre le dix neuf avril _____

mil huit cent quatre-vingt-neuf cent cinq sur la déclaration de Emile
Jaton gendre de la défunte _____

Confirmé après lecture faite :

Em. Jaton

L'OFFICIER DE L'ÉTAT CIVIL :

Communiqué _____

L. Menièrey

de St Cierges

N° 31

Verboux née Mathey
Adèle Jenny

Le *vingt avril* _____ mil ~~huit cent quatre-vingt-~~
~~neuf cent cinq~~ à deux heures _____ minutes du *soir*
est décédée à *Froidesville* _____
de *tuberculose pulmonaire* _____ selon certificat médical,
Verboux née Mathey Adèle Jenny Profession: *ménagère*
fil le de *Jules Mathey* _____ et de *Françoise née Thuillard*
Etat civil: *épouse de Louis Emile Verboux* _____ Religion: *protestante*
de *Faudes* _____ domicilié e à *Froidesville* _____
née le *six octobre* _____ mil ~~huit cent~~ *septante six* à *Bréhigny*

Inscrit au présent registre le *vingt deux avril* _____
mil ~~huit cent quatre-vingt-~~ *neuf cent cinq* sur la déclaration de *Henri Mathey*
de *Bréhigny* frère de la défunte _____

Confirmé après lecture faite :

Henri Mathey

L'OFFICIER DE L'ÉTAT CIVIL :

Communiqué à l'Etat Civil

*L. Menétrey*de *Fully*

N° 32

Curchod née Gavillet
Rosalie

Le *vingt trois avril* _____ mil ~~huit cent quatre-vingt-~~
~~neuf cent cinq~~ à deux heures _____ minutes du *matin*
est décédée à *Dommartin* _____
de *Cancer du duodénum adu foie* _____ selon certificat médical,
Curchod née Gavillet Rosalie Profession: *Ménagère*
fil le de *Jean Philippe Gavillet* et de *Jeanne Louise née Gavillet*
Etat civil: *épouse de Héli Curchod* _____ Religion: *protestante*
de *Dommartin et Montaubion Chardonnay* domicilié e à *Dommartin* _____
née le *quatorze juillet* _____ mil ~~huit cent~~ *Cinquante* _____

Inscrit au présent registre le *vingt quatre avril* _____
mil huit cent quatre-vingt-~~neuf cent cinq~~ sur la déclaration de *Armand*
Curchod fils de la défunte _____

Confirmé après lecture faite :

Armand Curchod

L'OFFICIER DE L'ÉTAT CIVIL :

Communiqué à l'Etat Civil

*L. Menétrey*de *St-Cierges*

N° 33

Menétrey Victorin Jean
dit Emilien

Le vingt deux avril mil ~~huit cent quatre-vingt-~~
neuf Cent Cinq à six heures trente minutes du soir
est décédé à Foliez le Grand

de pneumonie selon certificat médical,

Menétrey Victorin Jean dit Emilien Profession: agriculteur

fil de Ignace Menétrey et de Julie née Grognuz

Etat civil: époux de Constance Félicite née Menétrey Religion: Catholique

de Foliez le Grand domicilié à Foliez le Grand

né le quatre avril mil huit cent Cinquante quatre à Noréaz

Inscrit au présent registre le vingt quatre avril

mil ~~huit cent quatre-vingt-~~ neuf Cent Cinq sur la déclaration de Joseph Menétrey

frère du défunt

Confirmé après lecture faite :

Joseph Menétrey

L'OFFICIER DE L'ÉTAT CIVIL :

L. Menétrey

Communiqué _____

N° 34

Bavaud Angèle Adèle

Le vingt six avril mil ~~huit cent quatre-vingt-~~
neuf Cent Cinq à six heures trente minutes du matin
est décédée à Bottens

de bronchite grippale selon certificat médical,

Bavaud Angèle Adèle Profession: point

fil le de Alfred Joseph Mathieu Bavaud et de Cirine Thérèse née Longchamps

Etat-civil: enfant Religion: Catholique

de Bottens domicilié à Bottens

née le vingt six septembre mil neuf cent quatre à Bottens

Inscrit au présent registre le vingt sept avril

mil huit cent quatre-vingt- neuf Cent Cinq sur la déclaration de Alfred Joseph

Mathieu Bavaud frère de l'enfant défunt

Confirmé après lecture faite :

Alfred Bavaud

L'OFFICIER DE L'ÉTAT CIVIL :

L. Menétrey

Communiqué _____

N° 35

Curchod Julia
Mathilde

Le *seize mai* _____ mil ~~huit cent quatre vingt~~
~~neuf cent cinq~~ à *deux* heures _____ minutes du *matin*
 est décédé à *Dommartin* _____
 de *ozasana, septicaemie* _____ selon certificat médical,
Curchod Julia Mathilde _____ Profession: *filles de chambre*
 fille de *Piét Gabriel Curchod* et de *Rosine Catherine née Hattel*
 Etat civil: *Célibataire* _____ Religion: *protestante*
 de *Dommartin* _____ domicilié à *Dommartin* _____
 née le *vingt neuf janvier* _____ mil ~~huit cent quatre vingt~~ *cinq* _____
 Inscrit au présent registre le *dix-sept mai* _____
 mil ~~huit cent quatre vingt~~ *neuf cent cinq* sur la déclaration de *Gustave*
Felet domicilié à Bossens beau-père de la défunte _____

Confirmé après lecture faite :

Gustave Felet

L'OFFICIER DE L'ÉTAT CIVIL :

Communiqué _____

L. Menière

N° 36

Carrard Henri
Alphonse

Le *dix-huit mai* _____ mil ~~huit cent quatre vingt~~
~~neuf cent cinq~~ à *neuf* heures _____ minutes du *matin*
 est décédé à *Pottens* _____
 de *apoplexie cérébrale* _____ selon certificat médical,
Carrard Henri Alphonse _____ Profession: *journalier*
 fils de *Jean Claude Carrard* et de *Marie Louise née Gottfrey*
 Etat civil: *Célibataire* _____ Religion: *Catholique*
 de *Poliez Pittet* _____ domicilié à *Pottens* _____
 né le *vingt trois octobre* _____ mil ~~huit cent trente trois~~ _____
 Inscrit au présent registre le *dix neuf mai* _____
 mil ~~huit cent quatre vingt~~ *neuf cent cinq* sur la déclaration de *Constant*
Dupraz de Pottens maître de pension du défunt _____

Confirmé après lecture faite :

Dupraz Constant

L'OFFICIER DE L'ÉTAT CIVIL :

Communiqué _____

L. Menière

N^o 37

Buvelot Alois

Le *vingt quatre mai* mil ~~huit cent quatre vingt~~
neuf cent cinq à *quatre heures* minutes du *matin*
est décédé à *Morrens*

de *athrepsie* selon certificat médical,

Buvelot Alois Profession: *jeune*

fil s de *François Louis Buvelot* et de *Ida Marie née Moatthey*

Etat civil: *enfant* Religion: *protestant*

de *Nyon* domicilié à *Morrens*

né le *dix sept mars* mil *neuf cent cinq* à *Morrens*

Inscrit au présent registre le *vingt cinq mai*

mil ~~huit cent quatre vingt~~ *neuf cent cinq* sur la déclaration d *Jules Favre*
domicilié à Morrens délégué par les parents du défunt

Confirmé après lecture faite :

Jules Favre

L'OFFICIER DE L'ETAT CIVIL:

Communiqué à l'Etat Civil

L. Méritrey

de *Nyon*

N^o 38

Borgeaud Albert
Eugène

Le *deux juin* mil ~~huit cent quatre vingt~~
neuf cent cinq à *vingt heures* minutes du *matin*
est décédé à *Morrens*

de *bronche pneumonie* selon certificat médical,

Borgeaud Albert Eugène Profession: *jeune*

fil s de *Jean Samuel, fontenier* et de *Jeanne Marie née Châtel*

Etat-civil: *enfant* Religion: *protestant*

de *Morrens* domicilié à *Morrens*

né le *huit mai* mil *neuf cent quatre*

Inscrit au présent registre le *trois juin*

mil ~~huit cent quatre vingt~~ *neuf cent cinq* sur la déclaration d *Jean Samuel*

Borgeaud frère de l'enfant nouveau né défunt

Confirmé après lecture faite :

Borgeaud Jean Samuel

L'OFFICIER DE L'ETAT CIVIL:

Communiqué _____

L. Méritrey

N° 39

Mermoud Hélène Elise

Le cinq juin mil huit cent quatre vingt-
neuf cent Cinq à cinq heures minutes du matin
 est décédé à Joliz le Grand
 de Rougeole, Bronchite selon certificat médical,
Mermoud Hélène Elise Profession: point
 fille de Lucien Ernest Mermoud, agriculteur et de Emma Vée Mermoud
 Etat civil: enfant Religion: protestante
 de Joliz le Grand domicilié à Joliz le Grand
 né le quatre juillet mil neuf cent quatre Joliz le Grand
 Inscrit au présent registre le sept juin
 mil ~~huit cent quatre vingt-~~ neuf cent Cinq sur la déclaration de Lucien Ernest
Mermoud père de l'enfant défunt

Confirmé après lecture faite :

Ernest Mermoud.

L'OFFICIER DE L'ÉTAT CIVIL :

Communiqué _____

L. Menétrey

N° 40

Longchamp Marie

Françoise Josephine

Le neuf juin mil huit cent quatre vingt-
neuf cent Cinq à onze heures minutes du soir
 est décédé à Malapalud
 de apoplexie cérébrale selon certificat médical,
Longchamp Marie Françoise Josephine Profession: ménagère
 fille de Victorin Longchamp et de Françoise née Baraud
 Etat civil: épouse de Jean Henri Longchamp Religion: Catholique
 de Malapalud domicilié à Malapalud
 né le seize novembre mil huit cent trente trois Botans
 Inscrit au présent registre le onze juin
 mil ~~huit cent quatre vingt-~~ neuf cent Cinq sur la déclaration de Isidore
Longchamp de Malapalud délégué par les parents de la défunte

Confirmé après lecture faite :

Longchamp Isidore

L'OFFICIER DE L'ÉTAT CIVIL :

Communiqué _____

L. Menétrey

N^o 41
Viret Jules

Le quinze juin _____ mil huit cent quatre vingt
neuf cent cinq à huit heures _____ minutes du matin
est décédé à Villars Ciercelin _____
de _____ selon certificat médical,
Viret Jules _____ Profession: agriculteur
fil de Jacques Samuel Viret et de Caroline née Jaccard
Etat civil: Célibataire _____ Religion: protestant
de Villars Ciercelin _____ domicilié à Villars Ciercelin _____
né le quatre juin _____ mil huit cent septante deux à Rueyres
Inscrit au présent registre le seize juin _____
mil huit cent quatre vingt-neuf cent cinq sur la déclaration de Daniel Viret
maréchal à Villars Ciercelin beau-frère du défunt _____
Confirmé après lecture faite:
Daniel Viret _____
L'OFFICIER DE L'ÉTAT CIVIL:
Communiqué _____ L. Meunier

N^o 42
Longchamp Claire
Florence

Le vingt juin _____ mil huit cent quatre vingt-
neuf cent cinq à _____ heure _____ minutes du _____
est décédée et a été trouvée morte dans son lit, la mort paraissant remonter
de quinze à vingt jours _____ selon certificat médical,
Longchamp Claire Florence _____ Profession: journalière
fille de Pierre Joseph Martigny et de Marie née Losey _____
Etat-civil: veuve de Jean Joseph Longchamp _____ Religion: catholique
de Bottens _____ domiciliée à Bottens _____
née le douze août _____ mil huit cent trente sept à Dompierre
Inscrit au présent registre le vingt juin _____
mil huit cent quatre vingt-neuf cent cinq sur la déclaration de Constant _____
Bavaud domicilié à Bottens, délégué du syndic _____
Confirmé après lecture faite:
Bavaud Constant _____
L'OFFICIER DE L'ÉTAT CIVIL:
Communiqué _____ Alfred Berraud supp.

Lausanne. - Imp. F. Regamey. - 10,000 ex.

N^o 43
Farjon Henri

Le huit juillet _____ mil ^{neuf} ~~huit~~ cent quatre-vingt-
cinq _____ à dix heures _____ minutes du matin
est décédé à Poliez-le-Grand _____
de maladie de cœur, vieillesse _____ selon certificat médical,
Farjon Henri _____ Profession: ancien négociant
fils de Jean François Farjon et de Mathilde Tabbey _____
Etat civil: épouse de Jeanne Françoise Emilie Farjon Religion: protestant
de Genève _____ domicilié à Poliez-le-Grand _____
né le vingt-sept juillet _____ mil huit cent trente-un au Grand-Sacconay
Inscrit au présent registre le neuf juillet _____
mil ~~huit cent quatre-vingt-neuf~~ cent cinq sur la déclaration de Maurice Rodard
pasteur à Poliez-le-Grand, gendre du défunt _____
Confirmé après lecture faite:
M^r Rodard pasteur _____ pr L'OFFICIER DE L'ÉTAT CIVIL:
Communiqué à l'état civil _____ Alfred Mermoud rempl³
de Genève.

N^o 44
Martin Jeanne
Marie

Le onze juillet _____ mil ^{neuf} ~~huit~~ cent quatre-vingt-
cinq _____ à onze heures _____ minutes du matin
est décédée à Froideville _____
de mort naturelle, vieillesse _____ selon certificat médical,
Martin Jeanne Marie _____ Profession: ménagère
fille de Pierre Daniel Yaccoud et de Jeanne Louise Clerc _____
Etat civil: veuve de Jean Daniel Martin Religion: protestante
de Froideville _____ domiciliée à Froideville _____
née le treize juillet _____ mil huit cent vingt-quatre à Chardonnay
Inscrit au présent registre le douze juillet _____
mil ~~huit cent quatre-vingt-neuf~~ cent-cinq sur la déclaration de Auguste Martin
fils de la défunte _____
Confirmé après lecture faite:
Aug. Martin _____ pr L'OFFICIER DE L'ÉTAT CIVIL:
Communiqué _____ Alfred Mermoud rempl³

N^o 45
 Longchamp
 Emile Joseph

Le vingt-un juillet mil ^{neuf} ~~huit~~ cent quatre-vingt-
cinq à trois heures minutes du matin
 est décédé à Malapalud

de pneumonie selon certificat médical,

Longchamp Emile Joseph Profession: peint

fil^s de Mais Antoine Longchamp et de Marie Augustine née Bavaud

Etat civil: enfant Religion: catholique

de Malapalud domicilié à Malapalud

né le trois juin mil neuf cent cinq à Malapalud

Inscrit au présent registre le vingt-deux juillet

mil ~~huit cent quatre-vingt-neuf~~ cent cinq sur la déclaration de Mais Antoine

Longchamp père de l'enfant défunt

Confirmé après lecture faite :

Mais Longchamp

pr L'OFFICIER DE L'ÉTAT CIVIL :

Communiqué

Alfred Mermoud remp.

N^o 46
 Parisod Clémence

Le vingt-six juillet mil ~~huit cent quatre-vingt-~~
~~neuf cent cinq~~ à huit heures rente minutes du matin
 est décédée à Malapalud

de rhumatisme déformant, abcès multiples selon certificat médical,

Parisod née Imhoff Clémence Profession: Ménagère

fil^{le} de Jacques Henri Imhoff et de Jeanne Isaline née Martin

Etat-civil: épouse de Abram Louis Parisod Religion: protestante

de Villette et Lubry domiciliée à Malapalud

née le vingt-un novembre mil huit cent quarante huit

Inscrit au présent registre le vingt-sept juillet

mil ~~huit cent quatre-vingt-neuf~~ cent cinq sur la déclaration de David Parisod

fils de la défunte

Confirmé après lecture faite :

D Parisod

pr L'OFFICIER DE L'ÉTAT CIVIL :

Communiqué

Alfred Mermoud remp.

N° 47
Longchamp Marie
Justine

Le vingt-six juillet _____ mil huit-cent quatre-vingt-
neuf cent cinq à huit heures _____ minutes du soir
est décédée à Malapalud _____
de *coqueluche, pneumonie, convulsions* _____ selon certificat médical,
Longchamp Marie Justine _____ Profession: *du père agriculteur*
fil le de Alexis Antoine Longchamp et de Marie Augustine née Davaud
Etat civil: *enfant* _____ Religion: *catholique*
de Malapalud _____ domiciliée à Malapalud _____
née le dix-neuf octobre _____ mil huit cent nonante-six à Lausanne
Inscrit au présent registre le vingt-sept juillet _____
mil huit cent quatre-vingt-neuf cent cinq sur la déclaration de Alexis Antoine
Longchamp père de l'enfant défunt _____

Confirmé après lecture faite :

Alexis Longchamp

Communiqué _____

L'OFFICIER DE L'ÉTAT CIVIL :

Alfred Mermoud comp.

N° 48
Guex née Huguenet
Jenny

Le quatorze août _____ mil huit cent quatre-vingt-
neuf cent cinq à deux heures _____ minutes du matin
est décédée à Villars Biercelin _____
de _____ selon certificat médical,
Guex née Huguenet Jenny _____ Profession: *ménagère*
fil le de Jean Pierre Louis Huguenet et de Jeanne Marie née Porchet
Etat civil: *veuve de Abram Hoyle dit Jules Guex* Religion: *protestante*
de Bouleus _____ domiciliée à Villars Biercelin _____
née le trente janvier _____ mil huit cent trente huit _____
Inscrit au présent registre le quinze août _____
mil huit cent quatre-vingt-neuf cent cinq sur la déclaration de Gustave
Viret secrétaire municipal à Villars Biercelin _____

Confirmé après lecture faite :

G. Viret

Communiqué à l'Etat Civil _____

de J^e Cierges _____

L'OFFICIER DE L'ÉTAT CIVIL :

L. M. enstrey

N° 49
Dépierraz
Louise

Le vingt-cinq août mil ~~huit cent quatre-vingt-~~
~~neuf cent cinq~~ à cinq heures honte minutes du soir
est décédée à Bollens

de chute de char hémorragie cérébrale consécutive selon certificat médical,

Dépierraz née Dépierraz Louise Profession: ménagère

fil le de Jean Pierre Dépierraz et de Jeanne née Mahey

Etat civil: veuve de Samuel Dépierraz Religion: protestante

de Assens domiciliée à Assens

né le neuf septembre mil huit cent trente à Assens

Inscrit au présent registre le vingt-huit août

mil ~~huit cent quatre-vingt-~~ neuf cent cinq sur la déclaration de Lucien Dépierraz

fil de la défunte

Confirmé après lecture faite:

Lucien Dépierraz

L'OFFICIER DE L'ÉTAT CIVIL:

Communiqué à l'état civil

Alfred Monnaud comp.

d'Échallens.

N° 50

Cottier Jeanne
Louise

Le vingt-sept août mil ~~huit cent quatre-vingt-~~
~~neuf cent cinq~~ à dix heures minutes du matin
est décédée à Morrens

de _____ selon certificat médical,

Cottier Jeanne Louise Profession: point

fil le de Jean Georges Louis Cottier et de Suzanne Marie née Chévoz

Etat civil: Célibataire Religion: protestante

de Rougemont et de Dailles domiciliée à Morrens

née le vingt-sept septembre mil huit cent quarante-quatre
- à Moisy

Inscrit au présent registre le vingt-huit août

mil ~~huit cent quatre-vingt-~~ neuf cent cinq sur la déclaration de Frédéric

Kopp à Morrens maître de pension de la défunte

Confirmé après lecture faite:

Frédéric Kopp

L'OFFICIER DE L'ÉTAT CIVIL:

Communiqué à l'état civil de

L. Menérey

Rougemont et de Dailles

N° 51

Chatelan Angèle
Henriette Lucie

Le trois septembre mil huit cent quatre-vingt-
neuf cent cinq à dix heures minutes du soir
est décédée à Brétigny
de furunculose cutanée selon certificat médical,
Chatelan Angèle Henriette Lucie Profession: point
fille de Henri Louis Chatelan Charpentier et de Augustine née Martin
Etat civil: enfant Religion: protestante
de Brétigny sur Morrens domiciliée à Brétigny
née le six mai mil neuf cent cinq à Brétigny

Inscrit au présent registre le Cinq septembre
mil huit cent quatre-vingt-~~neuf cent cinq~~ sur la déclaration de Henri
Louis Chatelan père de l'enfant défunt

Confirmé après lecture faite:

Henri Chatelan

L'OFFICIER DE L'ÉTAT CIVIL:

Communiqué

L. Meunier

N° 52

Chamot Emile

Le dix septembre mil huit cent quatre-vingt-
neuf cent cinq à neuf heures minutes du soir
est décédé à Morrens
de myocardite en incompensation selon certificat médical,
Chamot Emile Profession: agriculteur
fils de Jean Albert Chamot et de Jeanne Françoise née Poterat
Etat civil: veuf de Susanne Henriette Emile née Chamot Religion: protestant
de Morrens domicilié à Morrens
né le sept février mil huit cent trente huit à Morbegno

Inscrit au présent registre le douze septembre
mil huit cent quatre-vingt-~~neuf cent cinq~~ sur la déclaration de Henri Victor
Borgeaud délégué des parents du défunt

Confirmé après lecture faite:

Henri Victor Borgeaud

L'OFFICIER DE L'ÉTAT CIVIL:

Communiqué

L. Meunier

N° 53

Jahud née Jahud
Emilie Eugénie

Le douze septembre _____ mil huit cent quatre-vingt-
neuf cent Cinq à une heure trante _____ minutes du soir
est décédé à Poliez Pittet

de affection du Cœur, anasarque _____ selon certificat médical,

Jahud née Jahud Emilie Eugénie Profession: journal

fille de Albert Jahud _____ et de Marguerite née Longchamp

Etat civil: veuve de Pierre Jahud _____ Religion: Catholique

de Poliez Pittet _____ domicilié à Poliez Pittet

née le trente novembre _____ mil huit cent vingt Cinq à Poliez Pittet

Inscrit au présent registre le treize septembre _____

mil ~~huit cent quatre-vingt~~ neuf cent Cinq sur la déclaration de Etienne Favre
domicilié à Poliez Pittet petit fils de la défunte

Confirmé après lecture faite:

Etienne Favre

L'OFFICIER DE L'ÉTAT CIVIL :

Communiqué _____

L. Menétray

N° 54

Clerc née Ezaut
Rose

Le onze septembre _____ mil huit cent quatre-vingt-
neuf cent Cinq à dix heures _____ minutes du soir
est décédé à Froiderville

de _____ selon certificat médical,

Clerc née Ezaut Rose Profession: Ménagère

fille de Pierre Samuel Ezaut et de Marie Louise née Ropraz

Etat civil: veuve de Jean François Clerc Religion: protestante

de Froiderville _____ domicilié à Froiderville

née le vingt quatre mars mil huit cent trente huit à Bottens

Inscrit au présent registre le treize septembre _____

mil ~~huit cent quatre-vingt~~ neuf cent Cinq sur la déclaration de Henri Mathey
domicilié à Froiderville gendre de la défunte

Confirmé après lecture faite:

Henri Mathey

L'OFFICIER DE L'ÉTAT CIVIL :

Communiqué _____

L. Menétray

N^o 55

Gringet Adolphe

Le seize septembre mil ~~huit cent quatre vingt~~
~~neuf cent cinq~~ à Cinq heures Cinq minutes du matin
 est décédé à Cugy
 de _____ selon certificat médical,
Gringet Adolphe Profession: maréchal
 fils de Jean Abram Gringet et de Jenny née Raymond
 Etat civil: époux de Adèle Henriette Louise née Douma Religion: protestant
 de Cugy domicilié à Cugy
 né le quatorze janvier mil huit cent soixant deux à Cugy
 Inscrit au présent registre le dix sept septembre
 mil ~~huit cent quatre vingt~~ ~~neuf cent cinq~~ sur la déclaration de Albert Gringet
fils du défunt
 Confirmé après lecture faite:
Albert Gringet
 L'OFFICIER DE L'ÉTAT CIVIL:
L Menétrey
 Communiqué _____

N^o 56Menétrey Louis
Alfred

Le seize septembre mil ~~huit cent quatre vingt~~
~~neuf cent cinq~~ à deux heures _____ minutes du soir
 est décédé à Toliez-le-Grand
 de apoplexie bleue selon certificat médical,
Menétrey Louis Alfred Profession: point
 fils de Louis Menétrey et de Julie née Jaton, sa femme
 Etat civil: enfant Religion: protestant
 de Toliez-le-Grand domicilié à Toliez-le-Grand
 né le quinze septembre mil neuf cent cinq
 Inscrit au présent registre le dix-huit septembre
 mil ~~huit cent quatre vingt~~ ~~neuf cent cinq~~ sur la déclaration de Louis Menétrey
père de l'enfant défunt
 Confirmé après lecture faite:
L Menétrey
 L'OFFICIER DE L'ÉTAT CIVIL:
Mermoud remp.
 Communiqué _____

N° 57

Fralong Martin

Approuvé la cature à la zone ligue; lisez né le douze septembre 1925 L'officier d'état civil L. Menétrey

Le *dix neuf septembre* mil huit cent quatre vingt-
neuf cent cinq à *six* heures minutes du *matin*
est décédé à *Bottens*

de *senilité, débilité* selon certificat médical,

Fralong Martin Profession: *agriculteur*

fil s de *Chrétien Fralong* et de *Anne Marie Rey*

Etat civil: *époux de Euphrasine Vuilloud* Religion: *Catholique*

de *Saint Martin (Valais)* domicilié à *Bottens*

né le *douze* septembre mil huit cent vingt cinq

Inscrit au présent registre le *vingt septembre*

mil huit cent quatre vingt-*neuf cent cinq* sur la déclaration de *Alfred*

Fanchaud domicilié à Bottens gendre du défunt

Confirmé après lecture faite:

Alfred Fanchaud Fralong

L'OFFICIER DE L'ÉTAT CIVIL:

Communiqué à l'Etat civil

de St Martin

L. Menétrey

N° 58

Delisle Louis

Le *trente septembre* mil huit cent quatre vingt-
neuf cent cinq à *dix* heures minutes du *soir*
est décédé à *Froidville*

de *hypertrophie de la prostate - cystite* selon certificat médical,

Delisle Louis Profession: *agriculteur*

fil s de *Jean François Delisle* et de *Marianne née Gessenay*

Etat civil: *époux de Jeannette née Delisle* Religion: *protestant*

de *Froidville* domicilié à *Froidville*

né le *huit août* mil huit cent trente six à *Froidville*

Inscrit au présent registre le *deux octobre*

mil huit cent quatre vingt-*neuf cent cinq* sur la déclaration de *Emile Delisle*

fil s du défunt

Confirmé après lecture faite:

Emile Delisle

L'OFFICIER DE L'ÉTAT CIVIL:

Communiqué

L. Menétrey

N^o 59
Dufour Pierre

Le douze octobre _____ mil ~~huit cent quatre vingt~~
neuf cent cinq à neuf heures _____ minutes du soir
est décédé à Villars Tiercelin _____
de obstruction vésiculaire par carcinome _____ selon certificat médical,
Dufour Pierre _____ Profession: agriculteur
fil de Pierre François Louis _____ et de Susanne Louise née Jaccaud
Etat civil: époux de Anna née Siegenthaler Religion: protestant
de Villars Tiercelin et Dommartin domicilié à Villars Tiercelin _____
né le trois juin _____ mil huit cent trente cinq _____
Inscrit au présent registre le quatorze octobre _____
mil ~~huit cent quatre vingt~~ neuf cent cinq sur la déclaration de Arnold
Dufour fils du défunt _____
Confirmé après lecture faite:
Arnold Dufour
Communiqué _____ L'OFFICIER DE L'ÉTAT CIVIL:
L. Henckey

N^o 60

Curchod née Fornay
Jeanne

Le vingt cinq octobre _____ mil ~~huit cent quatre vingt~~
neuf cent cinq à trois heures _____ minutes du matin
est décédé à Dommartin _____
de apoplexia _____ selon certificat médical,
Curchod née Fornay Jeanne _____ Profession: ménagère
fille de Jeanne Susanne Fornay et de _____
Etat civil: veuve de Jean Emmanuel Curchod Religion: protestante
de Dommartin _____ domicilié à Dommartin _____
née le dix neuf septembre _____ mil huit cent vingt un _____
Inscrit au présent registre le vingt six octobre _____
mil ~~huit cent quatre vingt~~ neuf cent cinq sur la déclaration de Félix
Curchod fils de la défunte _____
Confirmé après lecture faite:
Félix Curchod
Communiqué _____ L'OFFICIER DE L'ÉTAT CIVIL:
L. Henckey

N° 61

Zehnder Marguerite

Le vingt huit octobre mil ~~huit cent quatre vingt~~
neuf cent cinq à onze heures minutes du matin
est décédé à Villars Biercelin
de faiblesse de constitution selon certificat médical,
Zehnder Marguerite Profession: point
fil le de Alfred Zehnder et de Maria Rosalie née Koch
Etat civil: enfant Religion: protestante
de Morat et Kôniz domicilié à Villars Biercelin
né le vingt quatre octobre mil neuf cent cinq
Inscrit au présent registre le trente octobre
mil ~~huit cent quatre vingt~~ neuf cent cinq sur la déclaration de Alfred Zehnder
père de l'enfant défunt
Confirmé après lecture faite:
Alfred Zehnder
L'OFFICIER DE L'ÉTAT CIVIL:
L. Penétray
Communiqué à l'Etat Civil
de Morat et de Kôniz

N° 62

Grognez née Demière
Marie Elisabeth Eléonore

Le seize novembre mil ~~huit cent quatre vingt~~
neuf cent cinq à six heures trente minutes du soir
est décédé à Poliez Pittet
de affection du coeur, bronchite selon certificat médical,
Grognez née Demière Marie Elisabeth Eléonore Profession: ménagère
fil le de Jean Demière et de Maria Anne née Demière
Etat civil: veuve de Jean Joseph Célestin Grognez Religion: Catholique
de Poliez Pittet domicilié à Poliez Pittet
né le vingt trois avril mil huit cent trente deux
Inscrit au présent registre le dix huit novembre
mil huit cent quatre-vingt-neuf cent cinq sur la déclaration de Joseph Grognez
fils de la défunte
Confirmé après lecture faite:
Joseph Grognez
L'OFFICIER DE L'ÉTAT CIVIL:
L. Penétray
Communiqué _____

N° 63

Borgeaud mi Vaney
Georgette Louise

Le vingt quatre novembre mil ~~huit cent quatre vingt~~
~~neuf cent cinq~~ à deux heures minutes du matin
est décédé à Cugy
de myocardite en incompensation selon certificat médical,
Borgeaud mi Vaney Georgette Louise Profession: ménagère
fil le de Jean Antoine Vaney et de Jeanne Louise nee Chapuis
Etat civil: veuve de Jean Samuel Borgeaud Religion: protestante
de Tenthalar domiciliée à Cugy
née le trente un janvier mil huit cent trente six
Inscrit au présent registre le vingt cinq novembre
mil ~~huit cent quatre vingt~~ neuf cent cinq sur la déclaration de Edouard
Hennard domicilié à Cugy maître de pension de la défunte
Confirmé après lecture faite:
Edouard Hennard
L'OFFICIER DE L'ÉTAT CIVIL:
L. Muehry
Communiqué à l'Etat civil
de Corsanay

N° 64

Mermoud Louis
Robert

Le quatre décembre mil ~~huit cent quatre vingt~~
~~neuf cent cinq~~ à onze heures minutes du soir
est décédé à Foliez le Grand
de débilite Congenitale selon certificat médical,
Mermoud Louis Robert Profession: point
fil s de Louis Constant Mermoud, cordonia et de Louise nee Panchaud
Etat civil: enfant Religion: _____
de Foliez le Grand domicilié à Foliez le Grand
né le trois décembre mil neuf cent cinq à Foliez le Grand
Inscrit au présent registre le cinq décembre
mil ~~huit cent quatre vingt~~ neuf cent cinq sur la déclaration de Louis Constant
Mermoud père de l'enfant défunt
Confirmé après lecture faite:
Constant Mermoud
L'OFFICIER DE L'ÉTAT CIVIL:
L. Muehry
Communiqué _____

N° 65

Meylan Julie Louise

Le *douze* décembre _____ mil ~~huit cent quatre-vingt-~~
~~neuf cent cinq~~ à *trois* heures _____ minutes du *soir*
est décédé à *Froidville* _____

de *méningite* _____ selon certificat médical,

Meylan Julie Louise _____ Profession: *point* _____

fil le de *Louis François Meylan agriculteur* et de *Louisa Adeline née Delisle*

Etat civil: *enfant* _____ Religion: *protestante*

de *Vevey* _____ domicilié à *Froidville* _____

né le *vingt sept mai* _____ mil *neuf cent cinq* _____

Inscrit au présent registre le *treize* décembre _____

mil ~~huit cent quatre-vingt-~~ *neuf cent cinq* sur la déclaration de *Eugène Delisle*
oncle maternel de l'enfant défunt _____

Confirmé après lecture faite:

Eugène Delisle

L'OFFICIER DE L'ÉTAT CIVIL :

Communiqué à l'Etat civil
de Vevey

L. Penérey

N° 66

Thomet Callista

Le *douze* décembre _____ mil ~~huit cent quatre-vingt-~~
~~neuf cent cinq~~ à *trois* heures _____ minutes du *soir*
est décédé à *Dommarin* _____

de *bronchite* _____ selon certificat médical,

Thomet Callista _____ Profession: *point* _____

fil s de *Marie Agathe Thomet fille elle-même de Etienne et de Marie née Egger*

Etat civil: *enfant* _____ Religion: *Catholique*

de *Avry s/Pratzen (Freibourg)* domicilié à *Dommarin* _____

né le *vingt huit mai* _____ mil *neuf cent cinq* à *Lausanne*

Inscrit au présent registre le *quatre* décembre _____

mil ~~huit cent quatre-vingt-~~ *neuf cent cinq* sur la déclaration de *Lucien Curcho*
de Dommarin maître de pension du défunt _____

Confirmé après lecture faite:

Lucien Curcho

L'OFFICIER DE L'ÉTAT CIVIL :

Communiqué à l'Etat civil
de Avry s/Pratzen

L. Penérey

N° 67

Mivela Louis
François

Le vingt décembre mil huit cent quatre vingt
neuf cent cinq à huit heures cinquante minutes du soir
est décédé à Folie Pittet

de fracture multiple du crâne par coups reçus selon certificat médical,

Mivela Louis François Profession : agriculteur

fil de Placide Antoine Mivela et de Marie née Carrard

Etat civil : Célibataire Religion : Catholique

de Folie Pittet domicilié à Folie Pittet

né le huit octobre mil huit cent soixante treize

Inscrit au présent registre le vingt trois décembre

mil huit cent quatre vingt neuf cent cinq sur la déclaration de Dominique

Grogner de Folie Pittet délégué par les parents du défunt

Confirmé après lecture faite :

Dominique Grogner

L'OFFICIER DE L'ÉTAT CIVIL :

Communiqué

L. Meunier

N°

Le numéro soixante sept à la page cent quatre mil huit cent quatre vingt
vingt est celui de la dernière inscription faite dans l'année
est décédé mil neuf cent cinq les deux doubles du présent registre sont conformes
de ce que nous certifions ce trente un décembre selon certificat médical,
mil neuf cent cinq à huit heures du soir Profession :

fil de et de L'officier de l'état civil

Etat civil : Religion : L. Meunier

de domicilié à

né le mil cent

Inscrit au présent registre le

mil huit cent quatre-vingt- sur la déclaration d

Confirmé après lecture faite :

L'OFFICIER DE L'ÉTAT CIVIL :

Communiqué

N° 1

Hennard Claire
Augustine

Le huit janvier _____ mil huit cent quatre-vingt-
neuf cent six à huit heures _____ minutes du matin
est décédé à Cugy _____
de tuberculose pulmonaire aigüe et méningite selon certificat médical,
Hennard Claire Augustine _____ Profession: ménagère
fil le de Jean Louis Hennard _____ et de Jeanne Marie Charlotte née Chamot
Etat civil: Célibataire _____ Religion: protestante
de Cugy et de Boulens domicilié à Cugy _____
né le six avril _____ mil huit cent cinquante trois

Inscrit au présent registre le neuf janvier _____
mil huit cent quatre-vingt-neuf cent six sur la déclaration de Edouard
Vaney de Cugy délégué par les parents de la défunte _____

Confirmé après lecture faite:
Edouard Vaney

L'OFFICIER DE L'ÉTAT CIVIL:

Communiqué à l'Etat Civil
de P^{te} Cierges

Lefebvre

N° 2

Vittoz Jean François David
dit Benjamin

Le onze janvier _____ mil huit cent quatre-vingt-
neuf cent six à onze heures trente _____ minutes du matin
est décédé à Froiderville _____
de hémorragie cérébrale _____ selon certificat médical,
Vittoz Jean François David dit Benjamin _____ Profession: agriculteur
fils de Louis Vittoz _____ et de Lisette née Meylan _____
Etat-civil: époux de Louise Susanne née Michon Religion: protestant
de Froiderville _____ domicilié à Froiderville _____
né le six décembre _____ mil huit cent dix-neuf _____

Inscrit au présent registre le douze janvier _____
mil huit cent quatre-vingt-neuf cent six sur la déclaration de François
Martin gendre du défunt _____

Confirmé après lecture faite:
F. Martin

L'OFFICIER DE L'ÉTAT CIVIL:

Communiqué

Lefebvre

N° 3

Reymond Isaac
Samuel

Le vingt un janvier mil ~~huit cent quatre vingt~~
neuf cent six à quatre heures minutes du soir
est décédé à Brétigny
de ictu apoplectique selon certificat médical,
Reymond Isaac Samuel Profession: agriculteur
fils de Jaques Abram et de Jeanne Marie Louise née Nothey
Etat civil: époux de Julie née Chatelean Religion: protestant
de L'Abbaye et du Chenit domicilié à Brétigny
né le trente janvier mil huit cent trente huit
Inscrit au présent registre le vingt deux janvier
mil ~~huit cent quatre vingt~~ neuf cent six sur la déclaration de Jean Henri
Chatelean neveu du défunt

Confirmé après lecture faite :

J. H. Chatelean

L'OFFICIER DE L'ÉTAT CIVIL :

Menérey

Communiqué à l'Etat Civil

de L'Abbaye et du Chenit

N° 4

Panchaud Aimé
Léonard

Le vingt deux janvier mil ~~huit cent quatre vingt~~
neuf cent six à onze heures minutes du soir
est décédé à Bottens
de broncho-pneumonie double selon certificat médical,
Panchaud Aimé Léonard Profession: fruits
fils de Louis Auguste, agriculteur et de Louise Alodia née Panchaud
Etat civil: enfant Religion: Catholique
de Bottens domicilié à Bottens
né le quatre novembre mil neuf cent cinq à Bottens
Inscrit au présent registre le vingt trois janvier
mil ~~huit cent quatre vingt~~ neuf cent six sur la déclaration de Louis Auguste
Panchaud père de l'enfant défunt

Confirmé après lecture faite :

Auguste Panchaud

L'OFFICIER DE L'ÉTAT CIVIL :

Menérey

Communiqué

N° 5

Longchamp Lucie
Françoise

Le vingt quatre janvier mil huit cent quatre vingt
neuf cent six à quatre heures minutes du soir
est décédé à Malapalud

de faiblesse congénitale selon certificat médical,

Longchamp Lucie Françoise Profession: *jeune*

fil le de Jules Auguste Longchamp et de Agathe Antoinette veuve Ecoffey

Etat civil: *enfant* Religion: *Catholique*

de Malapalud domicilié à Malapalud

né le vingt quatre janvier mil neuf cent six à Malapalud

Inscrit au présent registre le vingt six janvier

mil huit cent quatre vingt neuf cent six sur la déclaration de Jules Auguste

Longchamp père de l'enfant défunt

Confirmé après lecture faite :

Jules Longchamp.

L'OFFICIER DE L'ÉTAT CIVIL :

Communiqué

L. Meunier

N° 6

Longchamp Paul
Victor

Le vingt six janvier mil huit cent quatre vingt
neuf cent six à sept heures minutes du matin
est décédé à Malapalud

de faiblesse congénitale selon certificat médical,

Longchamp Paul Victor Profession: *jeune*

fil s de Jules Auguste Longchamp et de Agathe Antoinette veuve Ecoffey

Etat-civil: *enfant* Religion: *Catholique*

de Malapalud domicilié à Malapalud

né le vingt quatre janvier mil neuf cent six à Malapalud

Inscrit au présent registre le vingt six janvier

mil huit cent quatre vingt neuf cent six sur la déclaration de Jules Auguste

Longchamp père de l'enfant défunt

Confirmé après lecture faite :

Jules Longchamp.

L'OFFICIER DE L'ÉTAT CIVIL :

Communiqué

L. Meunier

N^o 7

Schiffmann Emilie

Julia

Le vingt Cinq janvier mil ~~huit cent quatre vingt-~~
~~neuf cent six~~ à minuit ~~huit~~ quinze minutes du matinest décédé à Cugyde broncho-pneumonie avec paralysie du cœur selon certificat médical,Schiffmann Emilie Julia Profession: jeunefil le de Gustave Henri, maître bouclier et de Julie Marguerite DubellyEtat civil: enfant Religion: protestantede Schüpfen (Berne) domiciliée à Cugynée le vingt quatre août mil neuf cent deux à GenèveInscrit au présent registre le vingt sept janviermil ~~huit cent quatre vingt-~~ neuf cent six sur la déclaration de EmilieSchiffmann grand-père de l'enfant défunt

Confirmé après lecture faite :

Emilie Schiffmann

L'OFFICIER DE L'ÉTAT CIVIL :

Communiqué à l'Etat Civil

L. Meuretà SchüpfenN^o 8

Farjon née Farjon

Jeanne-Françoise Emilie

Le deux février mil ~~huit cent quatre vingt-~~
~~neuf cent six~~ à Cinq heure et minutes du soirest décédé à Polles le Grandde pneumonie double selon certificat médical,Farjon née Farjon Jeanne-Françoise Emilie Profession: jeunefil le de Jean Pierre Farjon et de Jenny née ChevalierEtat civil: veuve de Henri Farjon Religion: protestantede Genève domiciliée à Polles le Grandné le Cinq juin mil huit cent trente huit à ParisInscrit au présent registre le Cinq févriermil ~~huit cent quatre vingt-~~ neuf cent six sur la déclaration de MauriceRedard pasteur gendre de la défunte

Confirmé après lecture faite :

M^r Redard pasteur

L'OFFICIER DE L'ÉTAT CIVIL :

Communiqué à l'Etat Civil

L. Meuretde Genève

N° 9

Grépin Constant
Louis

Le Cinq février mil ~~huit cent quatre vingt~~
neuf cent six à onze heures _____ minutes du soir
est décédé à Froidville

de pneumonie selon certificat médical,

Grépin Constant Louis Profession: agriculteur

fil de Pierre Grépin et de Marie Françoise née Monnier

Etat civil: Célibataire Religion: protestant

de Orbe Bottens et Froidville domicilié à Froidville

né le vingt un décembre mil huit cent soixante à Froidville

Inscrit au présent registre le sept février

mil ~~huit cent quatre vingt~~ neuf cent six sur la déclaration de François
Vitton de Froidville délégué par le patron du défunt

Confirmé après lecture faite :

François Vitton

L'OFFICIER DE L'ÉTAT CIVIL:

Communiqué à l'Etat Civil

L. Menétray

à Orbe

N° 10

Thuillard née Delisle
Françoise Marie

Le dix février mil ~~huit cent quatre vingt~~
neuf cent six à sept heures _____ minutes du soir
est décédée à Froidville

de tuberculose pulmonaire selon certificat médical,

Thuillard née Delisle Françoise Marie Profession: ménagère

fil de Jean Charles Delisle et de Jeanne Marie née Martin

Etat-civil: épouse de Jean François Thuillard Religion: protestante

de Froidville domiciliée à Froidville

né le vingt cinq février mil huit cent quarante quatre

Inscrit au présent registre le doux février

mil ~~huit cent quatre vingt~~ neuf cent six sur la déclaration de Henri

Meylan de Bottens gendre de la défunte

Confirmé après lecture faite :

Henri Meylan.

L'OFFICIER DE L'ÉTAT CIVIL:

Communiqué _____

L. Menétray

N° 11

Trodollet Marie
Marquerite

Le quinze février mil huit cent quatre vingt
neuf cent six à sept heures minutes du matin
est décédé à Villars Biercelin
de bronchite selon certificat médical,
Trodotlet Marie Marquerite Profession: *pointe*
fil le de Jules Olivier Trodotlet et de Lina Marquerite née Dufour
Etat civil: *enfant* Religion: *protestant*
de *Yens* domicilié à Villars Biercelin
née le vingt huit août mil neuf cent cinq à Villars Biercelin
Inscrit au présent registre le seize février
mil huit cent quatre vingt neuf cent six sur la déclaration de Jules Olivier
Trodotlet père de l'enfant défunte
Confirmé après lecture faite :
Trodotlet Jules
L'OFFICIER DE L'ÉTAT CIVIL :
Communi qué à l'état civil de Villars sous Yens
L. Ménièrey

N° 12

Mage Jules

Le dix huit février mil huit cent quatre vingt
neuf cent six à sept heures minutes du matin
est décédé à Bottens
de tuberculose pulmonaire selon certificat médical,
Mage Jules Profession: *agriculteur*
fil s de Jean Mathieu Mage et de Amable Caroline Morlet
Etat civil: *époux de Isaline Lina née Vincent* Religion: *protestant*
de Combs la Ville (France) domicilié à Bottens
né le vingt cinq août mil huit cent quarante huit à Combs la Ville
Inscrit au présent registre le dix neuf février
mil huit cent quatre vingt neuf cent six sur la déclaration de Louis Vincent
domicilié à Bottens beau-père du défunt
Confirmé après lecture faite :
Louis Vincent
L'OFFICIER DE L'ÉTAT CIVIL :
Communi qué à la Chancellerie
à Lausanne
L. Ménièrey

N° 13

Maccaud Henriette
Emma

Le vingt deux février mil ~~huit cent quatre-vingt-~~
neuf cent six à six heures minutes du matin
est décédé à Dommartin

de _____ selon certificat médical,

Maccaud Henriette Emma Profession: point

fil le de Emile Maccaud agriculteur et de Albertine née Jordan

Etat civil: enfant Religion: protestante

de Echallens domicilié à Dommartin

né le vingt sept décembre mil neuf cent Cinq à Lausanne

Inscrit au présent registre le vingt trois février

mil ~~huit cent quatre-vingt-~~ neuf cent six sur la déclaration de Emile

Maccaud frère de l'enfant défunt

Confirmé après lecture faite :

Emile Maccaud.

L'OFFICIER DE L'ÉTAT CIVIL :

Communiqué à l'Etat civil

L. Guétray

D'Echallens

N° 14

Carrard née Nobs
Rosine

Le seize mars mil ~~huit cent quatre-vingt-~~
neuf cent six à quatre heures minutes du soir
est décédé à Folies Pittet

de gastrite chronique, grippe selon certificat médical,

Carrard née Nobs Rosine Profession: ménagère

fil le de François Nicolas Nobs et de Suzette née Pochon

Etat-civil: épouse de Samuel Carrard Religion: protestante

de Folies Pittet domicilié à Folies Pittet

née le onze novembre mil huit cent quarante-six

Inscrit au présent registre le dix sept mars

mil ~~huit cent quatre-vingt-~~ neuf cent six sur la déclaration de Samuel

Carrard époux de la défunte

Confirmé après lecture faite :

Samuel Carrard

L'OFFICIER DE L'ÉTAT CIVIL :

Communiqué _____

L. Guétray

N^o 15

Fiaget née Tenseyre
Rose Marie dite Péry

Le dix-neuf mars mil huit cent quatre-vingt-neuf cent six à cinq heures minutes du matin
est décédée à Bottens

de affection du Coeur (embolie cérébrale) selon certificat médical,

Fiaget née Tenseyre Rose Marie dite Péry Profession: ménagère

fil le de Jean Pierre Tenseyre et de Jeanne Susanne Julie née Meylan

Etat civil: veuve de David Fiaget Religion: protestante

de Brétigny sur Bozens domicilié à Bottens

né le douze avril mil huit cent trente six à Bottens

Inscrit au présent registre le dix-neuf mars

mil huit cent quatre-vingt-neuf cent six sur la déclaration de Céline

Tenseyre sœur de la défunte

Confirmé après lecture faite :

Céline Tenseyre

L'OFFICIER DE L'ÉTAT CIVIL :

Communiqué

L. Menétray

N^o 16

Baud Louise
Aline

Le trente un mars mil huit cent quatre-vingt-neuf cent six à deux heures trente minutes du soir
est décédé à Poliez Pittet

de Coqueluche, broncho-pneumonie selon certificat médical,

Baud Louise Aline Profession: sœur

fil le de Auguste Emile Baud et de Lina née Carrard

Etat civil: enfant Religion: protestante

de Montricher domicilié à Poliez Pittet

né le vingt trois août mil neuf cent trois à Montricher

Inscrit au présent registre le deux avril

mil huit cent quatre-vingt-neuf cent six sur la déclaration de Alois

Carrard des Poliez Pittet oncle maternel de l'enfant défunt

Confirmé après lecture faite :

Alois Carrard

L'OFFICIER DE L'ÉTAT CIVIL :

Communiqué à l'état civil
de L'Isle

L. Menétray

N° 17

Brugges enfant né mort

Le *premier avril* mil ~~huit cent quatre vingt~~
~~neuf cent six~~ à onze heures ~~minutes~~ du *matin*
 est décédé à *né. Mort à Brétigny sur Bonens*
 de _____ selon certificat médical,

Brugges enfant Profession: _____
 fils de *Niklaus Brugges* et de *Elise née Schoni*
 Etat civil: _____ Religion: _____
 de *Petit Cormondes et Planfayon* domicilié à *Brétigny*
 né le *premier avril* mil *neuf cent six*
 Inscrit au présent registre le *trois avril*

mil ~~huit cent quatre vingt~~ *neuf cent six* sur la déclaration de *Niklaus*
Brugges frère de l'enfant défunt
 Confirmé après lecture faite :
L. Villouin
 L'OFFICIER DE L'ÉTAT CIVIL :
L. Penetrey
 Communiqué _____

N° 18

Jaton née Guignard
Victorine

Le *Cinq avril* mil ~~huit cent quatre vingt~~
~~neuf cent six~~ à *six heures trente* minutes du *matin*
 est décédée à *Mandoux rière Bottens*
 de _____ selon certificat médical,

Jaton née Guignard Victorine Profession: *ménagère*
 fille de *David Elie Guignard* et de *Jeanne Marie Jacqueline née Gendroz*
 Etat-civil: *veuve de Jaques Daniel Jaton* Religion: *protestante*
 de *Penev le Forat* domicilié à *Bottens*
 née le *seize août* mil *huit cent trente-huit* à *Bottens*

Inscrit au présent registre le *Cinq avril*
 mil ~~huit cent quatre vingt~~ *neuf cent six* sur la déclaration de *Auguste*
Meyslan domicilié à Bottens délégué par les parents de la défunte
 Confirmé après lecture faite :
Aug. Meyslan
 L'OFFICIER DE L'ÉTAT CIVIL :
L. Penetrey
 Communiqué *à l'Etat civil*
de Corcelles le Forat

L'année - Imp. F. Regamey - 10,000 ex.

N^o 19Bellet Jeanne
Rose FrançoiseLe six avril mil huit cent quatre-vingt-
neuf cent six à deux heures minutes du matin
est décédé à Bottensde *pneumonia grippale* selon certificat médical,

Bellet Jeanne Rose Françoise Profession: _____

fil le de *Frédéric Bellet* et de *Françoise Rose Thuillard*Etat civil: *Célibataire* Religion: *protestante*de *Mont* domicilié à *Bottens*née le *vingt sept décembre* mil huit cent *quarante-quatre*Inscrit au présent registre le *sept avril*mil huit cent quatre-vingt-*neuf cent six* sur la déclaration de *François*
Cuanoud domicilié à *Bottens* maître de pension de la défunte

Confirmé après lecture faite:

F. Cuanoud

L'OFFICIER DE L'ÉTAT CIVIL:

Communiqué à l'Etat Civil

*L. Métréy*à *Romanes*N^o 20Meystre née Jaton
Lucie EmmaLe sept avril mil huit cent quatre-vingt-
neuf cent six à une heure minutes du matin
est décédé à *Polier le Grand*de *pneumonie double* selon certificat médical,*Meystre née Jaton Lucie Emma* Profession: *ménagère*fil le de *Emile Jaton* et de *Nanette née Mermoud*Etat civil: *épouse de Julien Daniel Meystre* Religion: *protestante*de *Chierrens* domicilié à *Polier le Grand*né le *quatorze janvier* mil huit cent *soixante neuf*Inscrit au présent registre le *sept avril*mil huit cent quatre-vingt-*neuf cent six* sur la déclaration de *Julien**Daniel Meystre* mari de la défunte

Confirmé après lecture faite:

J. Meystre

L'OFFICIER DE L'ÉTAT CIVIL:

Communiqué à l'Etat Civil

à *St Cierges*

N° 21 •

Vaney Marie Bertha

Le *onze avril* mil ~~huit cent quatre-vingt-~~
~~neuf cent six~~ à *onze* heures ~~minutes~~ du *matin*
est décédé à *Bottens*

de *anémie pernicieuse* selon certificat médical,

Vaney Marie Bertha Profession: *point*

fil le de *Bertha Vaney* et de *domestique de Campagne*

Etat civil: *Celibataire* Religion: *protestante*

de *Bottens et Cugy* domiciliée à *Bottens*

né le *vingt trois juin* mil *neuf cent quatre* à *Sausanne*

Inscrit au présent registre le *douze avril*

mil ~~huit cent quatre-vingt-~~ *neuf cent six* sur la déclaration de *Constant*
Dupraz de Bottens maître de pension de la défunte

Confirmé après lecture faite:

Dupraz Constant

L'OFFICIER DE L'ÉTAT CIVIL:

Communiqué

L. Benétreux

N° 22

Bavaud André
Joseph

Le *quinze avril* mil ~~huit cent quatre-vingt-~~
~~neuf cent six~~ à *huit* heures ~~minutes~~ du *matin*
est décédé à *Bottens*

de *Coqueluche et pneumonie* selon certificat médical,

Bavaud André Joseph Profession: *point*

fil s de *Alfred Joseph Matthieu Bavaud* et de *Cirine Thérèse née Longchamp*

Etat civil: *enfant* Religion: *Catholique*

de *Bottens* domicilié à *Bottens*

né le *vingt trois octobre* mil *neuf cent cinq* à *Bottens*

Inscrit au présent registre le *seize avril*

mil ~~huit cent quatre-vingt-~~ *neuf cent six* sur la déclaration de *Louise*

Bavaud soeur du frère de l'enfant défunt

Confirmé après lecture faite:

Louise Bavaud

L'OFFICIER DE L'ÉTAT CIVIL:

Communiqué

L. Benétreux

N° 23

*Barraud née Desarzens
Jeanne Marie*

Le *dix neuf avril* _____ mil huit cent quatre-vingt-
neuf cent six à *sept* heures _____ minutes du *soir*
est décédée à *Villars Tiercelin* _____
de _____ selon certificat médical,

Barraud née Desarzens Jeanne Marie Profession: *ménagère*
fil le de *Jean Christ Desarzens* et de *Jeanne Françoise Lavanchy*
Etat civil: *veuve de Jean François Barraud* Religion: *protestante*
de *Villars Tiercelin* _____ domiciliée à *Villars Tiercelin* _____
née le *dix sept mars* _____ mil huit cent *vingt quatre* _____ *Desarzens*

Inscrit au présent registre le *vingt un avril* _____
mil huit cent quatre-vingt-*neuf cent six* sur la déclaration de *Lucien* _____

Viret petit fils de la défunte _____

Confirmé après lecture faite:

Lucien Viret.

L'OFFICIER DE L'ÉTAT CIVIL:

Communiqué _____

L. Métrez

N° 24

Pittet Marie Agnès

Le *vingt-trois avril* _____ mil huit cent quatre-vingt-
neuf cent six à *sept* heures _____ minutes du *matin*
est décédée à *Bottens* _____

de *apoplexie cérébrale* _____ selon certificat médical,

Pittet Marie Agnès _____ Profession: *Ménagère* _____
fil le de *Joseph Étienne Tanchaud* et de *Marie Françoise née Bourque*
Etat civil: *épouse de Henri Casimir Pittet* Religion: *catholique*
de *Villars-le-Terrain* _____ domiciliée à *Bottens* _____
née le *vingt-un janvier* _____ mil huit cent *cinquante quatre*

• Inscrit au présent registre le *vingt-trois avril* _____
mil huit cent quatre-vingt-*neuf cent six* sur la déclaration de *Henri* _____

Casimir Pittet époux de la défunte _____

Confirmé après lecture faite:

Casimir Pittet jr.

L'OFFICIER DE L'ÉTAT CIVIL:

Communiqué à l'Etat civil _____
D'Échallens.

Alfred Mermoud romp.

N° 25

Piaget Henri

Le vingt six avril mil huit cent quatre-vingt-
~~neuf cent six~~ à sept heures ~~minutes~~ du matin
 est décédé à Prébigny sur Noireaux
 de affection du cœur, broncho-pneumonie selon certificat médical,
Piaget Henri Profession: agriculteur
 fils de Louis Daniel Piaget et de Jeanne Marguerite née Chatain
 Etat civil: veuf de Jacqueline Henriette née Thuillard Religion: protestant
 de Prébigny domicilié à Prébigny
 né le vingt deux septembre mil huit cent vingt neuf
 Inscrit au présent registre le vingt sept avril
 mil ~~huit cent quatre-vingt~~ neuf cent six sur la déclaration de Ulysse
Correvoon petit fils du défunt

Confirmé après lecture faite:

Ulysse Correvoon

L'OFFICIER DE L'ÉTAT CIVIL :

Communiqué _____

L. Guéhenry

N° 26

Martin Charles

Le vingt sept avril mil huit cent quatre-vingt-
~~neuf cent six~~ à onze heures ~~minutes~~ du soir
 est décédé à Froiderville
 de _____ selon certificat médical,
Martin Charles Profession: agriculteur
 fils de Jean Pierre Martin et de Jeanne Louise née Thuillard
 Etat civil: Célibataire Religion: protestant
 de Froiderville domicilié à Froiderville
 né le vingt neuf août mil huit cent trente cinq à Froiderville
 Inscrit au présent registre le vingt huit avril
 mil ~~huit cent quatre-vingt~~ neuf cent six sur la déclaration de Amélie
Clere née Martin nièce du défunt

Confirmé après lecture faite:

Amélie Clere

L'OFFICIER DE L'ÉTAT CIVIL :

Communiqué _____

L. Guéhenry

N° 27

Echaud née Genier
Marie Louise

Le vingt sept avril _____ mil huit cent quatre vingt
neuf cent six à sept heures _____ minutes du soir
est décédée à Cugy _____

de Carcinome de l'estomac _____ selon certificat médical,

Echaud née Genier Marie Louise Profession: ménagère _____

fil le de Jean Pierre Genier _____ et de Marie Françoise née Beysse _____

Etat civil: épouse de Louis Philippe Echaud Religion: protestante _____

de Cugy _____ domiciliée à Cugy _____

née le deux janvier _____ mil huit cent trente six _____

Inscrit au présent registre le vingt neuf avril _____

mil huit cent quatre vingt neuf cent six sur la déclaration de Louis Dominges _____

de Tully gendre de la défunte _____

Confirmé après lecture faite:

Dominges Louis

L'OFFICIER DE L'ÉTAT CIVIL:

Communiqué _____

L. Menérey

N° 28

Tahud Pierre François
Hippolite

Le vingt sept avril _____ mil huit cent quatre-vingt-
neuf cent six à quatre heures trente _____ minutes du soir
est décédé à Folies Pittet _____

de apoplexie cérébrale _____ selon certificat médical,

Tahud Pierre François Hippolite Profession: agriculteur _____

fil s de feu Jean Nicolas Tahud _____ et de feu Marie Henriette née Tahud _____

Etat civil: époux de Marie Constantine née Tahud Religion: Catholique _____

de Folies Pittet _____ domicilié à Folies Pittet _____

né le vingt sept février _____ mil huit cent quarante deux _____

Inscrit au présent registre le vingt neuf avril _____

mil huit cent quatre vingt neuf cent six sur la déclaration de François _____

Tahud fils du défunt _____

Confirmé après lecture faite:

Tahud François

L'OFFICIER DE L'ÉTAT CIVIL:

Communiqué _____

L. Menérey

N^o 29

Martin Henri Auguste

Le trois mai mil huit cent quatre-vingt-

neuf cent six à quatre heures minutes du soir

est décédé à Bottens

de faiblesse Congénitale selon certificat médical,

Martin Henri Auguste Profession: du père maréchal

fil s de Casimir Henri Martin et de Marie Louise née Dupraz

Etat civil: enfant Religion: Catholique

de Prétigny Saint-Parthélemy domicilié à Bottens

né le douze avril mil neuf cent six

Inscrit au présent registre le quatre mai

mil ~~huit cent quatre-vingt-~~ neuf cent six sur la déclaration de Casimir Henri

Martin père de l'enfant défunt

Confirmé après lecture faite:

Martin

L'OFFICIER DE L'ÉTAT CIVIL :

Communiqué à l'Etat Civil

Merle

D'Eschallens

N^o 30

Longchamp Casimir

Joseph

Le quinze mai mil huit cent quatre-vingt-

neuf cent six à cinq heures trente minutes du soir

est décédé à Bottens

de broncho-pneumonie grippale selon certificat médical,

Longchamp Casimir Joseph Profession: point

fil s de Matthieu Victor Longchamp et de Clémentine Marie Emélie née Favre

Etat civil: enfant Religion: Catholique

de Bottens domicilié à Bottens

né le dix huit septembre mil huit cent quatre vingt onze

Inscrit au présent registre le seize mai

mil ~~huit cent quatre-vingt-~~ neuf cent six sur la déclaration de Matthieu

Victor Longchamp père du défunt

Confirmé après lecture faite:

M^r Longchamp

L'OFFICIER DE L'ÉTAT CIVIL :

Communiqué

Merle

N° 31

Pilloud Gérard
Emile

Le quinze mai mil ~~huit cent quatre vingt-~~
~~neuf cent six~~ à neuf heures _____ minutes du matin
est décédé à Bottens

de _____ selon certificat médical,

Pilloud Gérard Emile Profession: point

fil s de William Edouard Pilloud et de Amélie née Gonin

Etat civil: enfant Religion: protestant

de Somy domicilié à Bottens

né le onze juin mil neuf cent Cinq

Inscrit au présent registre le seize mai

mil ~~huit cent quatre vingt-~~ neuf cent six sur la déclaration de William
Edouard Pilloud père de l'enfant défunt

Confirmé après lecture faite:

E. Pilloud

L'OFFICIER DE L'ÉTAT CIVIL:

Communiqué à l'Etat Civil

L. Guétray

de Ursins

N° 32

Viret Jeanne Clara

Le dix sept mai mil ~~huit cent quatre vingt-~~
~~neuf cent six~~ à deux heures _____ minutes du soir
est décédée à Villars Biercelin

de _____ selon certificat médical,

Viret Jeanne Clara Profession: du père agriculteur

fil le de Aimé Viret et de Elisa Julia née Viret

Etat civil: enfant Religion: protestante

de Villars Biercelin domiciliée à Villars Biercelin

née le huit août mil neuf cent Cinq

Inscrit au présent registre le dix huit mai

mil ~~huit cent quatre vingt-~~ neuf cent six sur la déclaration de Ernest Jaccoud
domicilié à Villars Biercelin cousin de l'enfant défunt

Confirmé après lecture faite:

Ernest Jaccoud

L'OFFICIER DE L'ÉTAT CIVIL:

Communiqué _____

L. Guétray

N° 33

Curchod Edouard

Le *vingt sept mai* mil ~~huit cent quatre-vingt-~~
~~neuf cent six~~ à *dix* heures ~~minutes du matin~~
 est décédé à *Dommartin*

de *suicide noyé volontairement* selon certificat médical,

Curchod Edouard Profession: *Charpentier*

fil s de *Jean François Louis Benjamin* et de *Marie Louise née Dufour*

Etat civil: *veuf de Aline née Jaton* Religion: *protestant*

de *Dommartin et Chardonnay Pontchaubin* domicilié à *Dommartin*

né le *trois janvier* mil *huit cent cinquante*

Inscrit au présent registre le *vingt neuf mai*

mil ~~huit cent quatre-vingt-~~ *neuf cent six* sur la déclaration de *Anna*

Curchod de Dommartin déléguée par la Municipalité

Confirmé après lecture faite:

Anna Curchod
Sage femme

L'OFFICIER DE L'ÉTAT CIVIL :

Communiqué à l'Etat Civil
 de *St Cierges*

Meuëtre

N° 34

Fominsky Nicolas

Le *trois juin* mil ~~huit cent quatre-vingt-~~
~~neuf cent six~~ à *été trois heures* mort à *deux heures* minutes du *soir*
 est décédé à *Morrens*

de *Coup de feu volontaire* selon certificat médical,

Fominsky Nicolas Profession: *étudiant*

fil s de _____ et de _____

Etat civil: _____ Religion: _____

de *Sujet Russe* domicilié à *Lausanne Bellevaux dessus*

né le ~~19 Cinq juin~~ en _____ mil *huit* cent *quatre vingt Cinq*

Inscrit au présent registre le *Cinq juin*

mil huit cent quatre-vingt- *neuf cent six* sur la déclaration de *Louis*

Chamot de Morrens délégué par la Municipalité

Confirmé après lecture faite:

Chamot

L'OFFICIER DE L'ÉTAT CIVIL :

Communiqué à la Chancellerie
 à *Lausanne*

Meuëtre

N^o 35

*Demoroz née Chevalley
Louise Marguerite*

Le *Cinq juin* mil ~~huit cent quatre-vingt-~~
~~neuf cent six~~ à huit heures trente minutes du matin

est décédée à *Morrens*

de *affection du Coeur, atherosclérose* selon certificat médical,

Demoroz née Chevalley Louise Marguerite Profession: *Ménagère*

fil le de *Jean François Chevalley* et de *Jeanne Judith née Raymond*

Etat civil: *veuve de Jean Louis Demoroz* Religion: *protestante*

de *Morrens* domiciliée à *Morrens*

née le *vingt trois avril* mil huit cent *rente cinq*

Inscrit au présent registre le *six juin*

mil huit cent quatre-vingt-~~neuf cent six~~ sur la déclaration de *Samuel*

Chamot de Morrens gendre de la défunte

Confirmé après lecture faite :

J. Chamot

L'OFFICIER DE L'ÉTAT CIVIL :

Communiqué _____

L. Menétrey

N^o 36

*DeleSSERT née Vagnières
Françoise Louise*

Le *douze juin* mil ~~huit cent quatre-vingt-~~
~~neuf cent six~~ à une heure minutes du soir

est décédée à *Froiderville*

de *vieillesse* selon certificat médical,

DeleSSERT née Vagnières Françoise Louise Profession: *ex-Blanchisseuse*

fil le de *Jean Pierre Vagnières* et de *Rose née Coinard*

Etat civil: *veuve de François Louis DeleSSERT* Religion: *protestante*

de *Poney le Jorat* domiciliée à *Froiderville*

née le *rente un janvier* mil huit cent *vingt six* à *Orzens*

Inscrit au présent registre le *quatorze juin*

mil ~~huit cent quatre-vingt-~~ ~~neuf cent six~~ sur la déclaration de *Emile*

Vittor de Froiderville neveu de la défunte

Confirmé après lecture faite :

Emile Vittor

L'OFFICIER DE L'ÉTAT CIVIL :

Communiqué à l'Etat Civil de _____

L. Menétrey

Corcelles le Jorat

N° 37

Flüss Walther

Le *dix sept juin* mil ~~huit cent quatre vingt~~
~~neuf cent six~~ à *deux* heures ~~minutes~~ du *soir*
 est décédé à *froideville*
 de _____ selon certificat médical,
Flüss Walther Profession: *point*
 fils de *Martha Flüss* ~~de~~ *ménagère*
 Etat civil: *enfant* Religion: *protestant*
 de *Niederwyl (Argovie)* domicilié à *froideville*
 né le *quinze avril* mil *neuf* cent *six* à *Lausanne*
 Inscrit au présent registre le *dix huit juin*
 mil ~~huit cent quatre vingt~~ *neuf cent six* sur la déclaration de *François*
Meylan domicilié à Froideville maître de pension du défunt
 Confirmé après lecture faite:
Meylan François L'OFFICIER DE L'ÉTAT CIVIL:
 Communiqué à l'Etat civil *L. Meylan*
 à *Niederwyl*

N° 38

Chatelan Arthur

Le *dix huit juin* mil ~~huit cent quatre vingt~~
~~neuf cent six~~ à *deux* heures ~~minutes~~ du *soir*
 est décédé à *Préigny sur Morrens*
 de *ichère grave des nouveaux nés Convulsions* selon certificat médical,
Chatelan Arthur Profession: *point*
 fils de *Ernest Louis, employé postal* et de *Julie Emilie née Raymond*
 Etat civil: *enfant* Religion: _____
 de *Préigny* domicilié à *Préigny*
 né le *quatorze juin* mil *neuf* cent *six*
 Inscrit au présent registre le *dix neuf juin*
 mil ~~huit cent quatre vingt~~ *neuf cent six* sur la déclaration de *Ernest*
Louis Chatelan père de l'enfant défunt
 Confirmé après lecture faite:
E. Chatelan L'OFFICIER DE L'ÉTAT CIVIL:
 Communiqué _____ *L. Meylan*

N° 39

Mermoud Samuel

Le six juillet mil huit cent quatre-vingt-neuf cent six à huit heures minutes du soir est décédé à Poliez le Grand

de sénilité selon certificat médical,

Mermoud Samuel Profession: Charpentier

fil de Jean Mermoud et de Jeannette née Vincent

Etat civil: veuf de Jenny née Menétray Religion: protestant

de Poliez le Grand domicilié à Poliez le Grand

né le neuf décembre mil huit cent dix-sept

Inscrit au présent registre le huit juillet

mil huit cent quatre-vingt-neuf cent six sur la déclaration de Constant

Mermoud aubergiste fils du défunt

Confirmé après lecture faite:

Constant Mermoud

L'OFFICIER DE L'ÉTAT CIVIL:

Communiqué

Menétray

N°

Ce volume se termine par le N° 39 des inscriptions de l'année 1906 La suite se trouve dans le volume 5

est décédé à Commencant par le N° 40 ce que nous certifions à Poliez le Grand

de ce huit juillet mil huit cent six selon certificat médical,

Un double du présent registre a été expédié Profession: au Département de

fil de Justice et Police ce jour et de 8 juillet 1906

Etat civil:

de domicile

né le mil



L'officier de l'Etat Civil Menétray

Inscrit au présent registre le

mil huit cent quatre-vingt- sur la déclaration d

Confirmé après lecture faite:

L'OFFICIER DE L'ÉTAT CIVIL:

Communiqué

	1900.		
31	Aigroz	Charles	32
	1902.		
73	Carthou	no	78
43	Aubonne	Louis	93
	1905		
27	Aigroz	Jean Jacques	160

A
B
C
D
E
F
G
H
I
K
L
M
N
O
P
Q
R
S
T
U
V
X
Y
Z

N° 39

Mermoud Samuel

Le six juillet mil huit cent quatre-vingt-neuf cent six à huit heures minutes du soir est décédé à Poliez le Grand

de sénilité selon certificat médical,

Mermoud Samuel Profession: Charpentier

fil de Jean Mermoud et de Jeannette née Vincent

Etat civil: veuf de Jenny née Menétray Religion: protestant

de Poliez le Grand domicilié à Poliez le Grand

né le neuf décembre mil huit cent dix-sept

Inscrit au présent registre le huit juillet

mil huit cent quatre-vingt-neuf cent six sur la déclaration de Constant

Mermoud aubergiste fils du défunt

Confirmé après lecture faite:

Constant Mermoud

L'OFFICIER DE L'ÉTAT CIVIL:

Communiqué

Menétray

N°

Ce volume se termine par le N° 39 des inscriptions de l'année 1906. La suite se trouve dans le volume 5

est décédé à Commencant par le N° 40 ce que nous certifions à Poliez le Grand

de ce huit juillet mil huit cent dix-neuf selon certificat médical,

Un double du présent registre a été expédié Profession: au Département de

fil de Justice et Police ce jour et de 8 juillet 1906.

Etat civil:

de domicile

né le mil



L'officier de l'Etat Civil Menétray

Inscrit au présent registre le

mil huit cent quatre-vingt- sur la déclaration d

Confirmé après lecture faite:

L'OFFICIER DE L'ÉTAT CIVIL:

Communiqué

31	Aigroz	Charles	32
		1900.	
73	Carthod	re	78
		1902.	
43	Aubonne	Louis	93
		1905	
27	Aigroz	Jean Jacques	160

A
B
C
D
E
F
G
H
I
K
L
M
N
O
P
Q
R
S
T
U
V
X
Y
Z

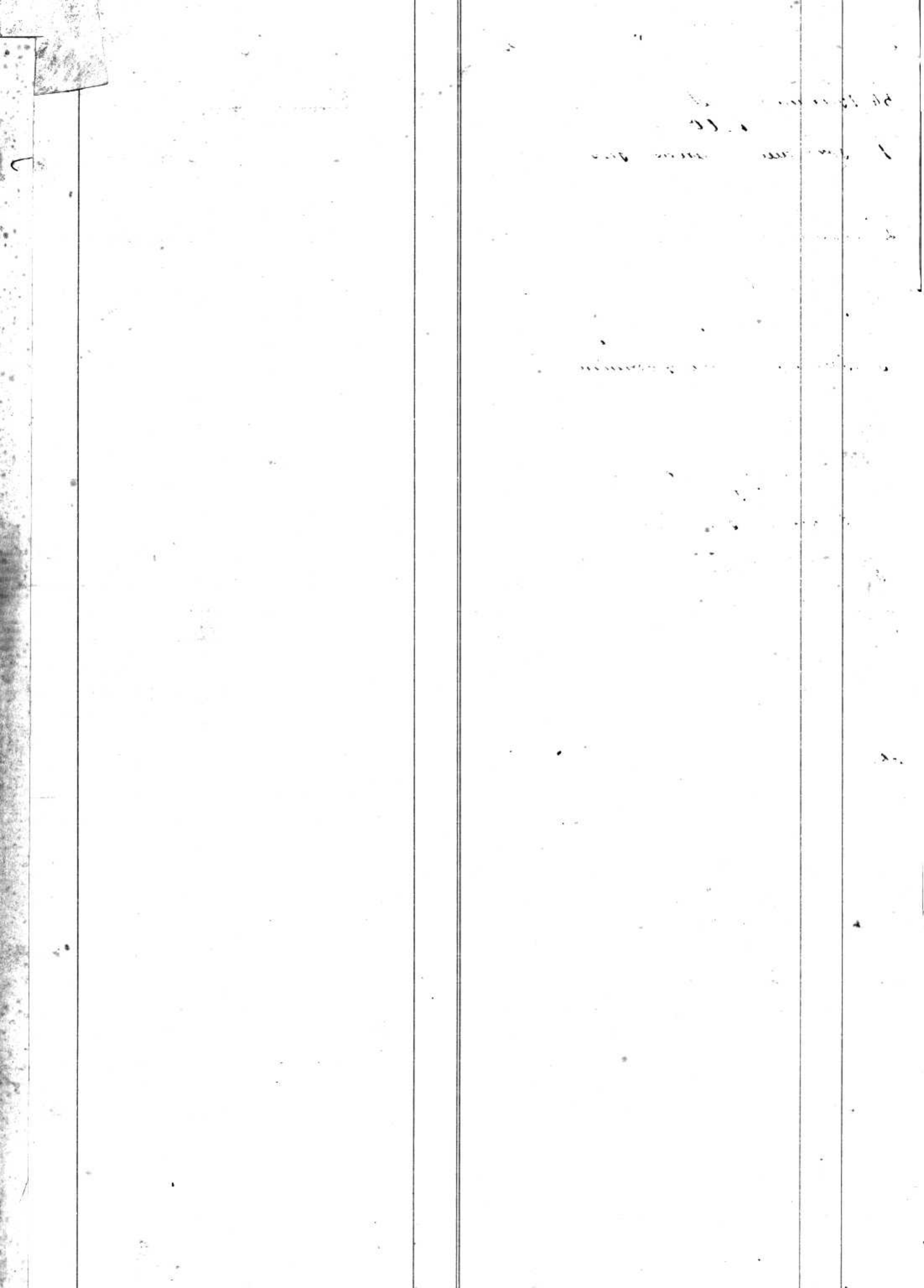

1899

34 Bourqui Pauline Olga 2
 40 Barraud Jean Samuel 5
 56 Barraud Albert Nicolas 13

1900

1 Borgeaud Jeanne Susanne 17
 7 Bourqui Ernestine Camille 20
 26 Barraud Elie Forriol 29
 40 Borgeaud Jean Samuel 36
 42 Borgeaud Auguste 37

1901

11 Barraud nie Lemat Madeleine 47
 28 Barraud ^{Auguste simplem} Marie Nicolette Euphrosine 55
 31 Borgeaud Lea Germaine 57
 44 Barraud Francois Felix 63
 49 Buxelot enfant mort né 66

1902

6 Braconray Josette 74
 9 Better Fanny 76
 12 Borgeaud Benjamin Henri 77
 14 Barraud Marie Marguerite Philomine 78
 20 Favard Adèle Agnes 81
 30 Borgeaud Albert René 86

1903

4 Brouhy Joseph Justin 98
 16 Barraud nie Longchamp Sophie Marie Helene 104
 24 Favard enfant 108
 26 Favard Jules Henri 109
 30 Borgeaud nie Gringet Jeanne 111
 31 Favard Francois Germain 112
 46 Briod nie Jaquier Jenny 119

1904

2 Bolliet Catherine Marg^{te} Christiana 125
 35 Borgeaud René Victor 142

1905

4 Bousseau nie Rouilly Louise Julie Jenny 148
 5 Bourqui Berthe Ernestine 149
 10 Bovey Livie Adèle 151
 12 Berthet Jean Baptiste Albert 152
 13 Barraud Lion Francois 153
 34 " Angèle Adèle 163
 37 Buxelot Alais 165
 38 Borgeaud Albert Eugène 165
 63 " nie Nancy Georgette Louise 178

1906

14 Brugger enfant né mort 189
 16 Favard Louise Aline 188
 19 Bellet Jeanne Rose Françoise 191

1906

22 Favard André Joseph 191
 23 Barraud nie Delaroux Jeanne Marie 192

B
C
D
E
F
G
H
I
K
L
M
N
O
P
Q
R
S
T
U
V
X
Y
Z

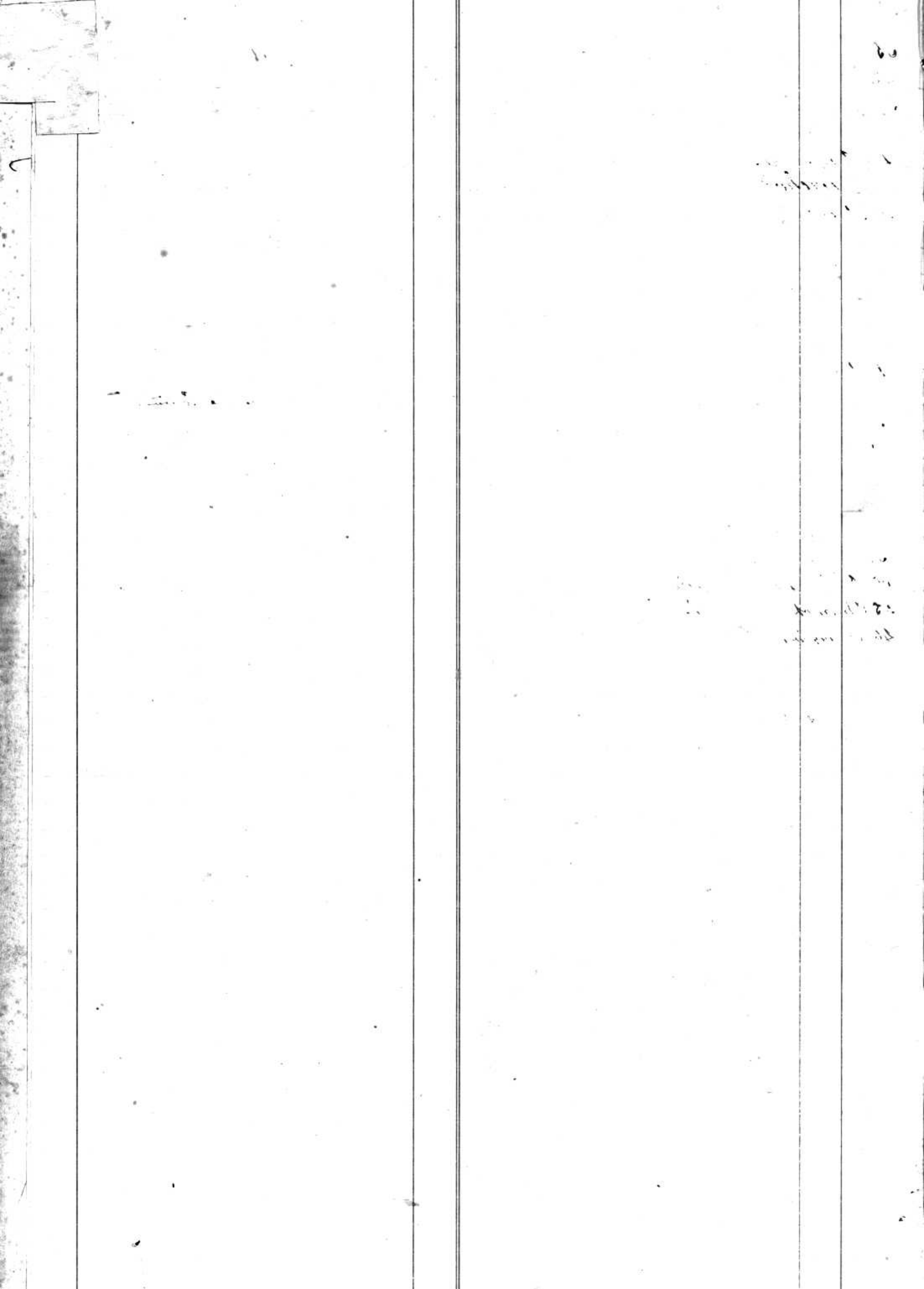

	1899	page
35	Carrard Pierre Marc	3
43	Carrard Marie Fran ^{coise} de la me ^{rie}	7
52	Clere Marie Susette	11
1900		
4	Chatelan Elise nie Martin	18
6	Curchod Marianne	19
10	Curchod Jean Louis	21
20	Carrard Henriette Albertine	26
22	Curchod nie Popraz Adela	27
25	Chevalley Jean Louis	29
27	Chamot Charles Louis	30
1901		
1	Collet Marie Madeleine	42
4	Clere Eva Rose	43
5	Chevalley Louisa	44
10	Chatelan Jean Marc David	46
13	Carrard Jean Louis	48
18	Carrard Julie	50
30	Curchod enfant ni Mort	56
32	Chapelle Jean Marie	57
39	Chatelan Elise Ysanne Marie	61
45	Chamot nie Vivet Jenny	64
46	Carrard Pierre	64
50	Carrard Jules	66
1902		
10	Carrard Placide Auguste	76
13	Curchod nie Solay ^{ne} Samiella	78
23	Curchod Emile	83
25	Chatelan nie Raymond Jeanette dit Julia	84
26	Chatelan nie Devillard Louise ^{ne}	84
29	Corbar Marie	86
33	Chatelan Marguerite Alise	88
40	Chevalley Charles Louis	94
48	Curchod nie Nottaz Susanne Marie	95
1903		
5	Curchod nie Pingard Henriette	99
14	Curchod nie Curchod Louise	103
19	Chatelan Rose Germaine	106
23	Curchod Yvonne Marguerite	108
33	Chevalley Jean Francois Louis	113
34	Chaillet Edouard	113
35	Chatelan nie Martin Marie	114
37	Chatelan Francois Louis	115
39	Chambettaz Marie Dominique	116
43	Carrard nie Jodelle Marie Louise	118
50	Pierre Julien	121

56	Cracco Alfred Joseph	124
1904		
9	Carrard Jenny	128
21	Clere Emma Florene	135
30	Carrard Julie Josephine	139
37	Curchod Lea	143
42	Chaillet Ernest Lucien	145
1905		
26	Carrard Louis Samuel	160
24	Clere Henri Francois	161
32	Curchod nie Gavillet Rosalie	162
35	Julia Mathilde	164
36	Carrard Henri Alphonse	164
50	Cottier Jeanne Louise	171
51	Chatelan Angèle Henriette Louise	172
52	Chamot Emile	172
54	Clere nie Zyant Rose	173
60	Curchod nie Finay Jeanne	176
1906		
14	Carrard nie Nobs Rosine	187
33	Curchod Edouard	197
38	Chatelan Arthur	199

C
D
E
F
G
H
I
K
L
M
N
O
P
R
S
T
U
V
X
Y
Z

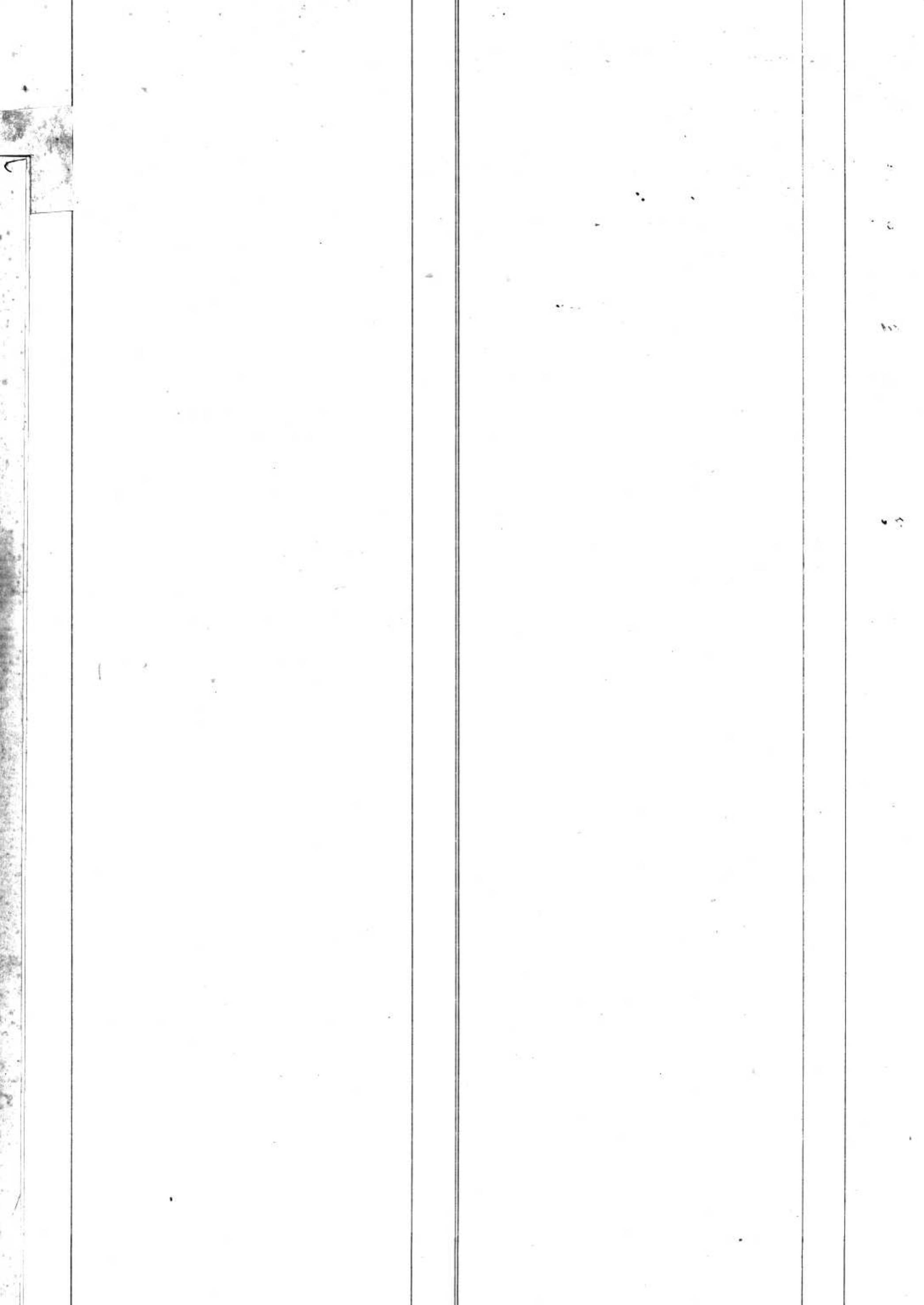

	1899	page
46	Duperret Jules	8
	1900	
15	Dogny Martin Alexandre	24
	1901	
29	Delisle Jeanne Marie Henriette	56
35	Dominjon Charles Fernand	59
56	Despont Jean Auguste	69
	1902	
3	Dufour Rose	73
4	Dogny née Givrel Susanne	73
19	Delisle Jeanne Marie	81
22	Dégy Louis Philippe	82
28	Decosterd née Jacques Jeanette	85
	1903	
10	Delamadeleine Basile Justin	101
18	Delamadeleine Casimir Sidore	105
29	Delisle née Morettet Marie	111
45	Delamadeleine Louise Rosalie	114
52	" Marie Henriette	122
55	" Almyre Comte ^{ine} Marie	124
	1904	
11	Delucke Jean Louis	130
14	Dupraz née Torand Marguerite Victorine	131
17	Delamadeleine Marie Josephine	133
19	Delisle François	134
23	Delez Lorika Kelly	136
26	Dufour née Taccoud Marie Madeleine	137
	1905	
1	Delessert Aimé	151
18	Dufour Pierre	153
49	Dépierraz Louise	171
58	Delisle Louis	175
59	Dufour Pierre	176
	1906	
36	Delessert née Vagnières François Louise	198

D
E
F
G
H
I
K
L
M
N
O
P
Q
R
S
T
U
V
X
Y
Z

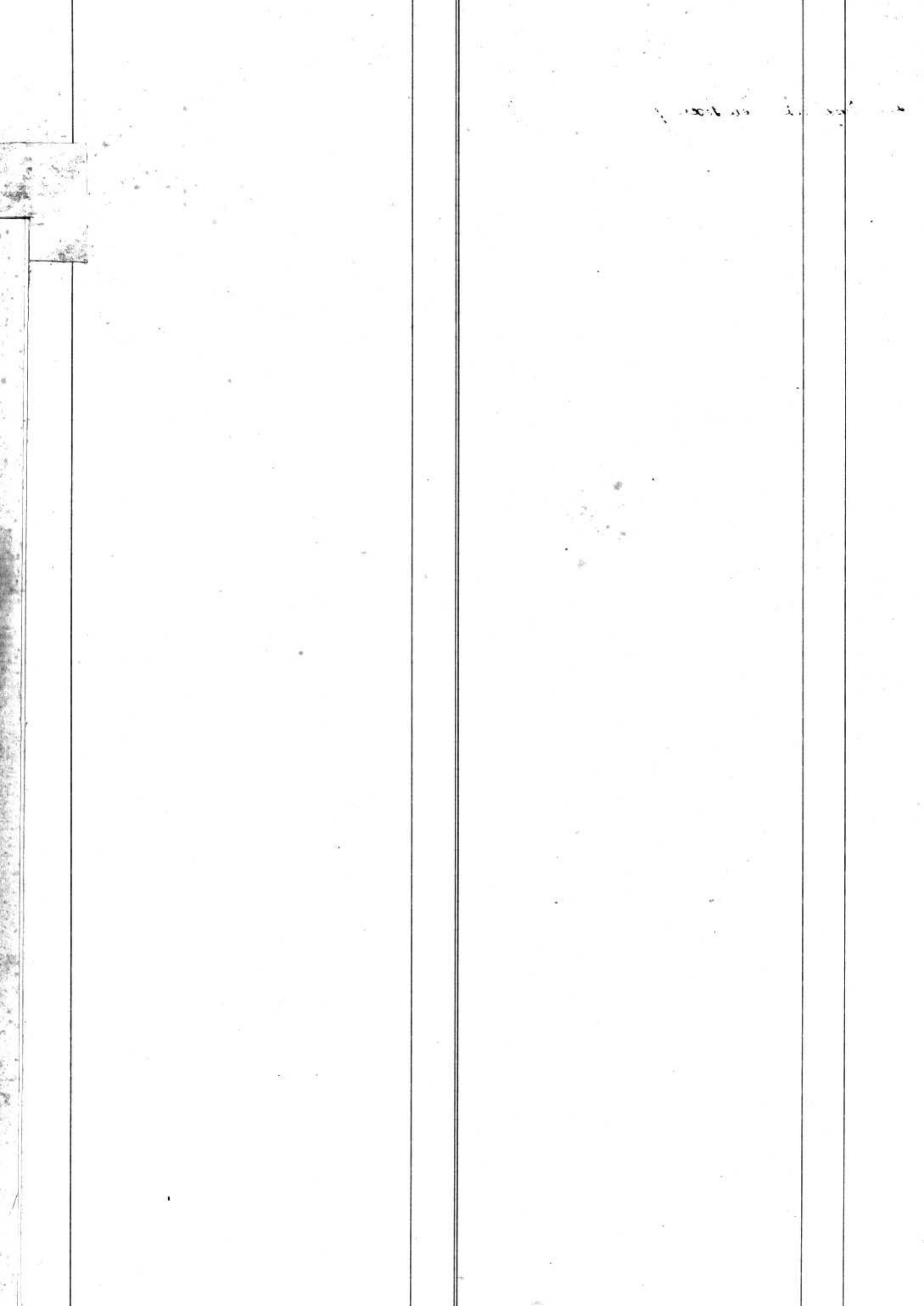

		1899.	
38	Scoffey	Albert Louis	4
44	Enfants	du sexe féminin	7
		1901	
48	Emery	Nancy	65
		1905	
3	Echaud veuf	Marie Pauline	148
		1906	
27	Echaud veuf	Marie Louise	194

E
F
G
H
I
K
L
M
N
O
P
Q
R
S
T
U
V
X
Y
Z

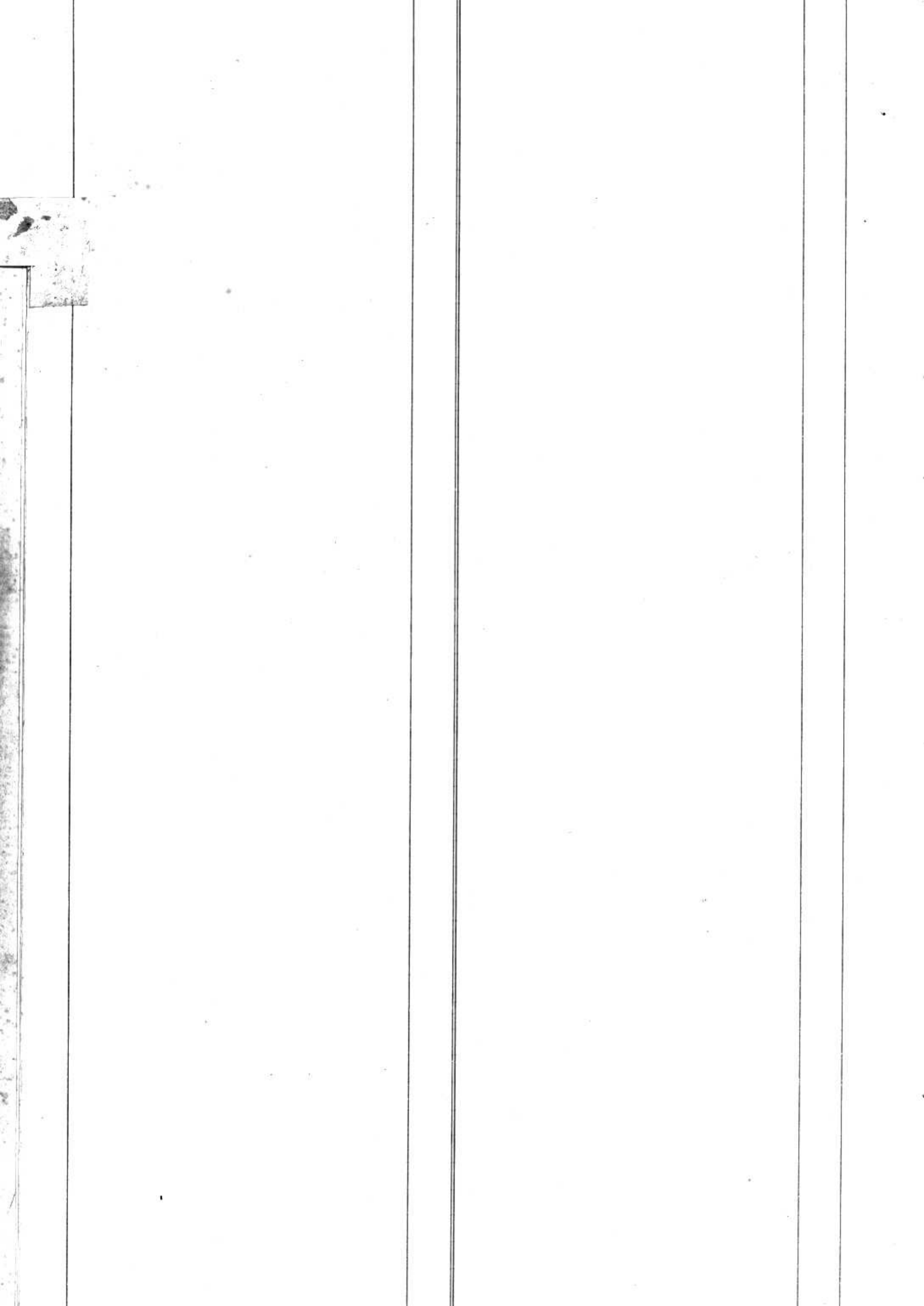

1905

25 Carre Aimé Barthélemy 159
43 Farjon Henri 168

1906

3 Farjon née Farjon Jeanne Françoise Emilia 184
34 Gominsky Nicolas 197

F
G
H
I
K
L
M
N
O
P
Q
R
S
T
U
V
X
Y
Z

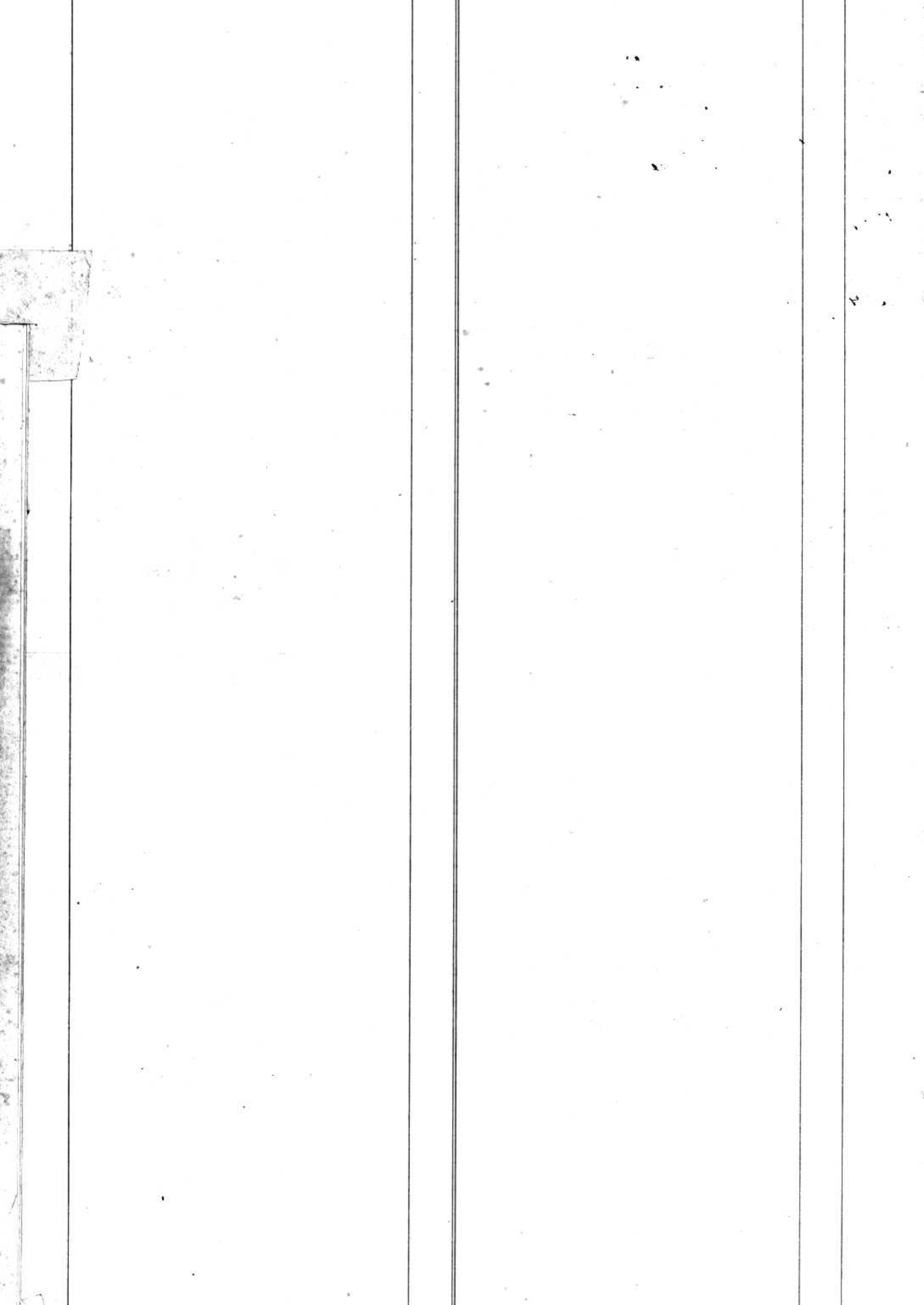

		1899	Page
36	Genier	Arb n ^e Roux	3
58	Grognez	Euphrasine Farcéolin	14
1900			
3	Guédon	Antoine Daniel	18
5	Gindroz	Pierre Philippe	19
17	Grognez	Marie Rosalie	25
19	Gindroz	Pierre Daniel	26
28	Gatabin	Daniel	30
1901			
23	Grognez	n ^e Rahud Marie Sophie	53
53	Guignard	D ^e Louis Samuel	68
57	Grognez	Pierre Alphonse Honoré	70
1902			
24	Quex	Abram Moysa	85
1903			
1	Gavillet	Rose	95
3	Gindroz	n ^e Hermoud Jélie	98
17	Gindroz	Elène Elise	105
21	Gindroz	Edouard Alfred	107
28	Guédon	Albert	110
1904			
10	Guignard	François Emile	129
29	Gindroz	Jacques Abram	139
1905			
1	Godel	n ^e Anchaud Marie Josephine	147
2	Gindroz	Abram Daniel	147
20	Guignard	Jeanne Elise Yvonne	156
48	Quex	n ^e Bouguenet Jenny	170
55	Gringet	Adolfhe	174
62	Grognez	n ^e Demiere Marie Elisabeth Eléonore	177
1906			
9	Grépin	Constant Louis	185

G
H
I
K
L
M
N
O
P
Q
R
S
T
U
V
X
Y
Z



1900

2 Hennard Jean Louis 17

14 Hennard Jeanne Louise 23

1901

14 Hadorn Eugene Louis 48

15 Hennard Georges Emile 49

49 Lognal Blanche Mathilde 51

55 Hennard George David 69

1903

11 Hervelev Louis Urbain Jean 102

42 Hennard William Gustave 117

1904

40 Hennard Julia Augustina 144

1905

6 Hennebergsee nee Sollien Josephine Victoria 149

1906

1 Hennard Claire Augustine 181

H
I
K
L
M
N
O
P
Q
R
S
T
U
V
X
Y
Z

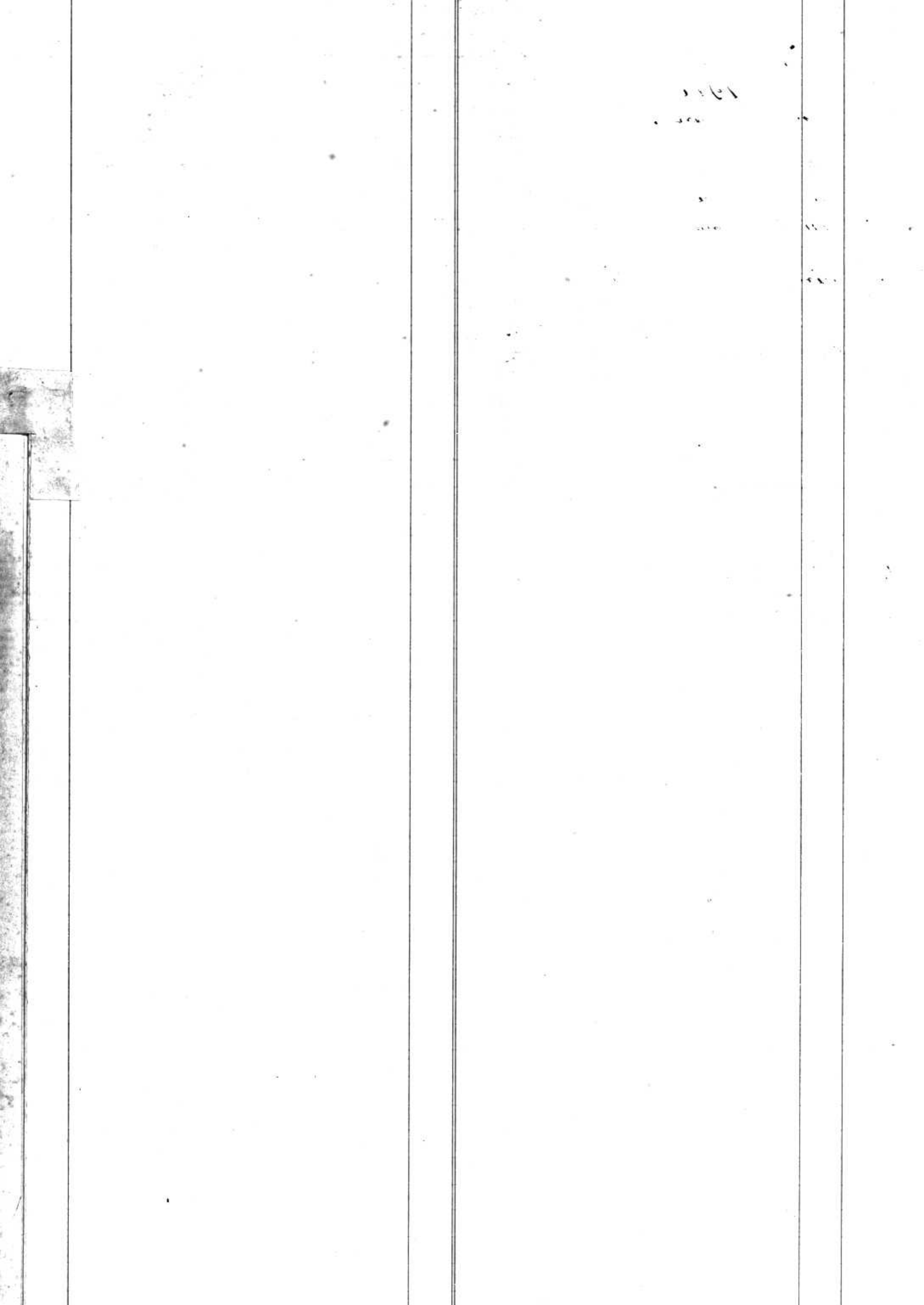

	1899	page
47	Janin Victor	9
	1900.	
8	Jaton Jean Francois	20
13	Jaquier Melida Rosalie	23
30	Janin Jean Louis	31
37	Jaqueroes nee Curtet R. J. Gr.	35
43	Jaton Emma nee Gorin	38
	1901	
40	Janin Emile Louis	61
	1902	
7	Janin enfant de sexe masculin	75
8	Janin enfant ne mort	75
42	Jorand 1903, Etienne Louis	92
44	Jorand nee Duc Marie Françoise	118
	1904	
32	Janin nee Piaget Mariame Janine	140
44	Jaton nee Burnand Jeanette	146
	1905	
5	Janin Henri Samuel	150
11	" Alfred	152
17	Jorand Pierre Maurice	155
30	Jaton nee Porchet Lusette	161
	1906	
18	Jaton nee Guignard Victorine	184

I
K
L
M
N
O
P
Q
R
S
T
U
V
X
Y
Z



	1901		page
12	Baltbrunner	Marie	77
	1904		
6	Knüchel see Roth	Marina	127

K
L
M
N
O
P
Q
R
S
T
U
V
X
Y
Z

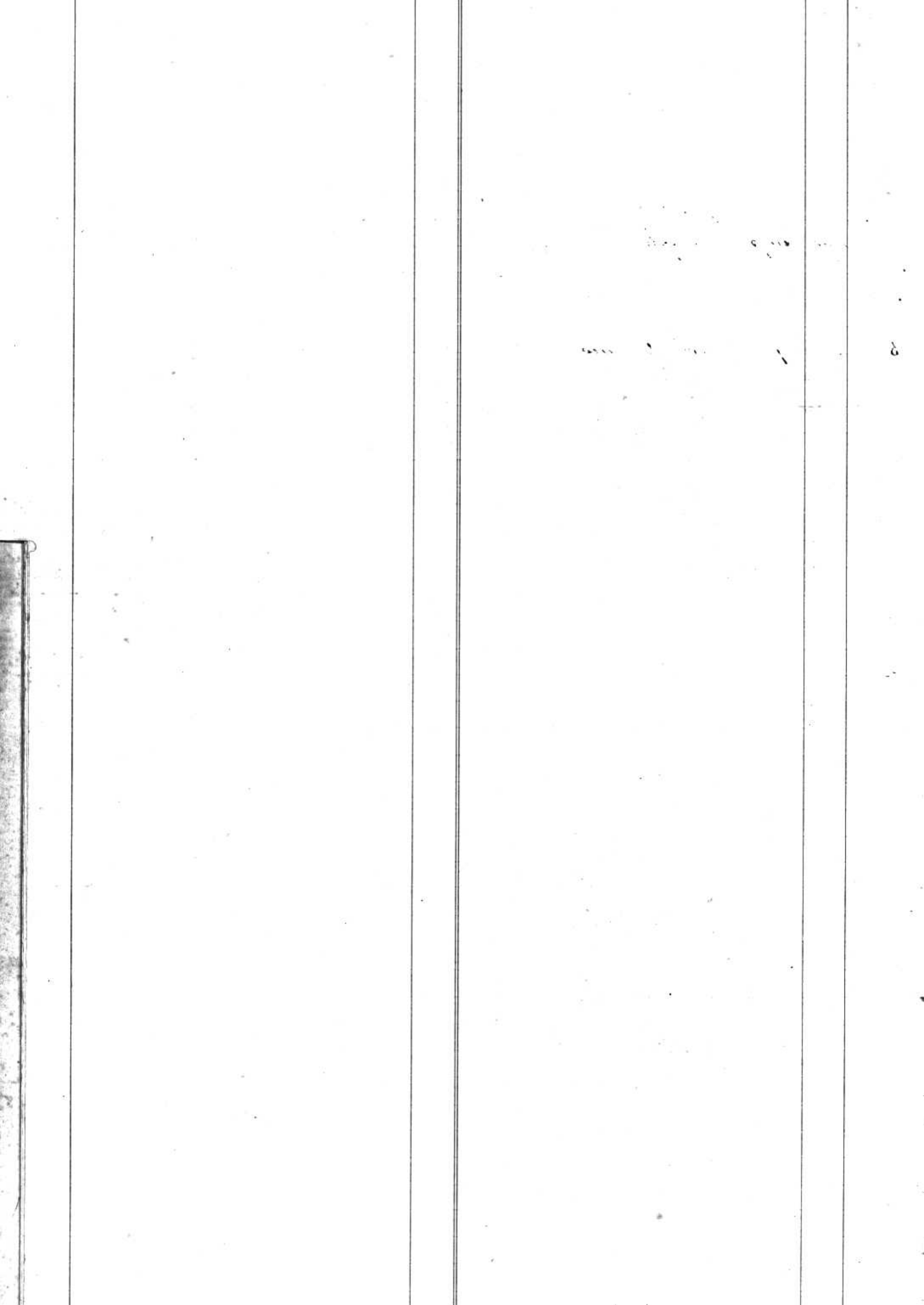

	1899	Page
53	Longchamp Aile Valerie	12
	1900	
9	Longchamp Marie Josephine	21
23	Lembelet Blanche Au	28
24	Longchamp Josephine Françoise	28
45	Laurent Constant	39
	1901	
24	Longchamp Joseph Auguste	53
34	Limat Antoinette Adelaïde	58
36	Longchamp François dit Franc	59
51	Longchamp enfant né mort	67
57	Lavanchy Robert Louis	68
	1902	
2	Laurent Alfred Emmond	72
25	Longchamp enfants	109
51	1903	
31	Longchamp Marie Adelaïde	122
	1904	
39	Longchamp enfant	144
	1905	
8	Lavanchy Madeleine Antoinette	150
40	Longchamp Marie Françoise Josephine	166
42	" " Claire Florence	167
46	" " Emile Joseph	169
47	" " Marie Justine	170
	1906	
5	Longchamp Lucie Françoise	183
6	" Paul Victor	183
30	" Casimir Joseph	185

L
M
N
O
P
Q
R
S
T
U
V
X
Y
Z



1899

31	Meylan	Hélène	1
33	Martin	Eugène	2
39	Menétrey	Ernest Alfred Raymond	5
48	Mermoud	née Mabeaux Poine	9
51	Martin	Jenny de Michon	11
57	Menétrey	Louise	14
61	Matthey	Elvire	16
62	Mermoud	Jeanne Marie née Guet	16

1900

11	Michon	Jeanne Marguerite	22
12	Menétrey	Jean	22
44	Martin	Jean François	38
46	Mixille	née Blanc St Marie	39
47	Panchaud	François	40
48	Martin	enfant né mort	40

1901

25	Mixelax	Julie Lucie	54
26	Menétrey	Marie Julie	54
37	Menétrey	Albert Joseph	60
38	Monachon	Aphonse Oscar	60
41	Mermoud	née Vittori Susanne Louise	62
52	Mixelax	Rose Zite	67
58	Meylan	François	70

1902

5	Martin	Jean David	74
24	Menétrey	Daniel	83
31	Menétrey	Abram Louis	87
34	Martin	François	88
41	Menétrey	Marie Laurence	92
20	Pichon née Thuillard	Louise	106
32	Martin née Martin	Jeanne Marie	112
38	Martin	Jean Louis	115
47	Mieville	Elisa Marie	120
48	Mingard	Victor	120

1904

5	Morgenroth	Charles	127
12	Meylan	Henri Jules	130
13	Meylan	François Henri	131
15	Mermoud	Friederich	132
16	Menétrey	Rose Julie	132
34	Maccand	Marguerite Mathilde	141
41	Mivelaz	François Albert	145
43	Mermoud née Genn	Jenny Pauline	146

1905

22	Martin	Jean	157
24	"	Jean	158
33	Menétrey	Victorin Jean dit Emilian	163

34	Mermoud	Hélène Elise	166
44	Martin	Jeanne Marie	168
56	Menétrey	Louis Alfred	174
64	Mermoud	Louis Robert	178
65	Meylan	Julia Louise	179
67	Mivelaz	Louis François	180

1906

12	Mage	Jules	186
13	Maccand	Henriette Emma	187
20	Meystre née Jaton	Louis Emma	190
26	Martin	Charles	193
28	"	Henri Auguste	195
39	Mermoud	Samuel	200

M
N
O
P
Q
R
S
T
U
V
X
Y
Z

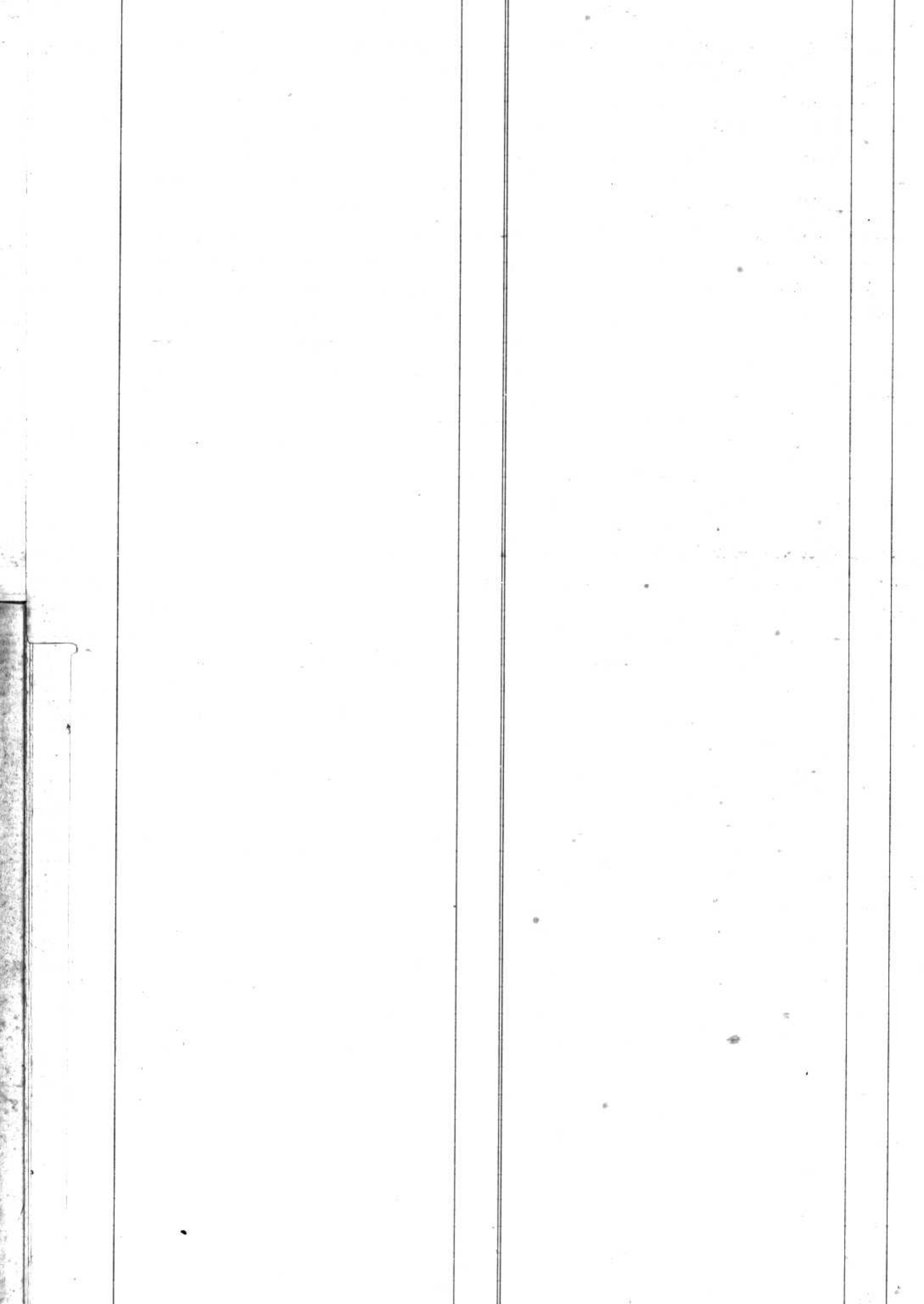

44 ¹⁹⁰² Nied Arnold Rodolphe 96
31 ¹⁹⁰⁴ Nied Armand Rodolphe 140

N
O
P
Q
R
S
T
U
V
X
Y
Z

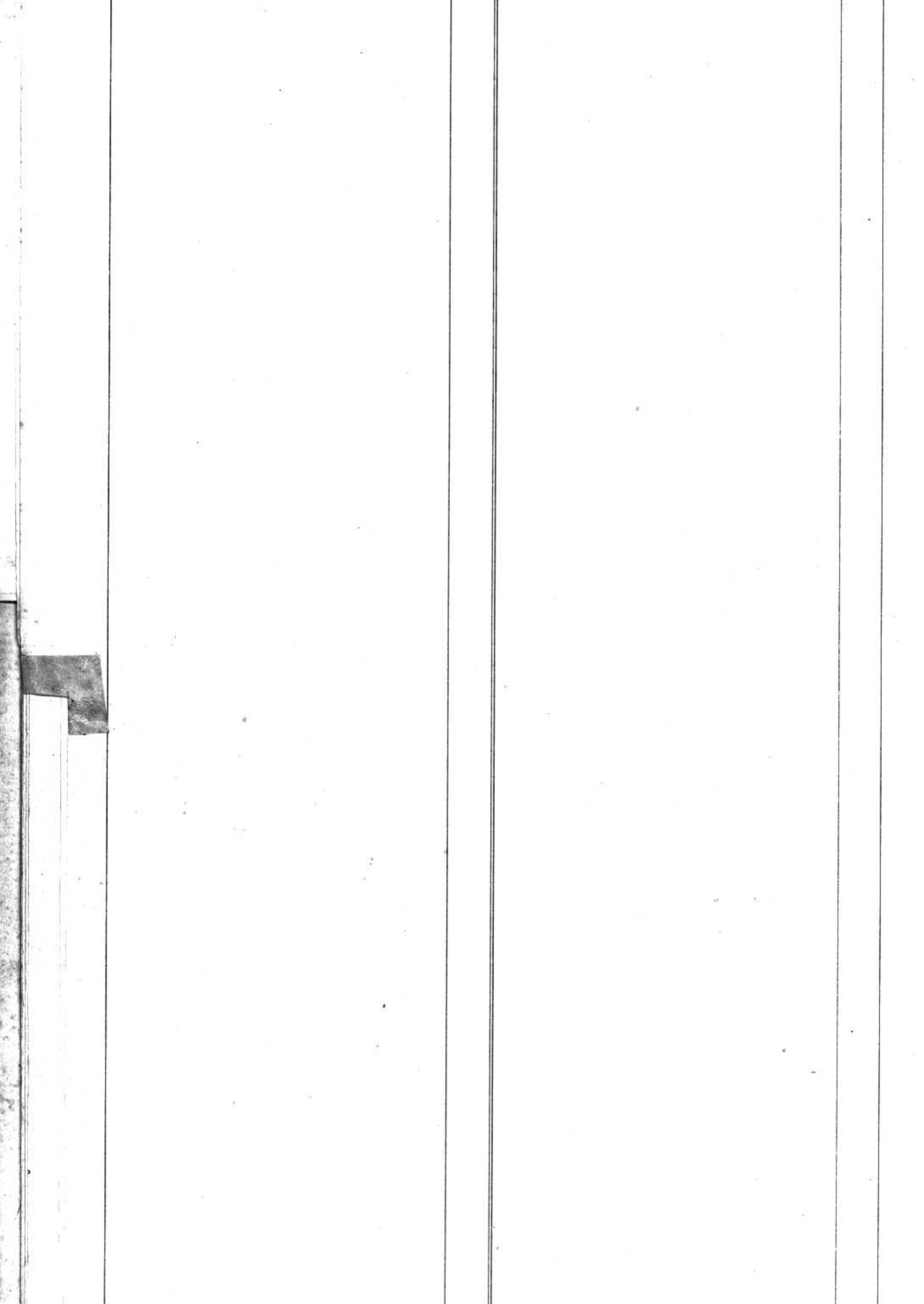

O
P
Q
R
S
T
U
V
X
Y
Z

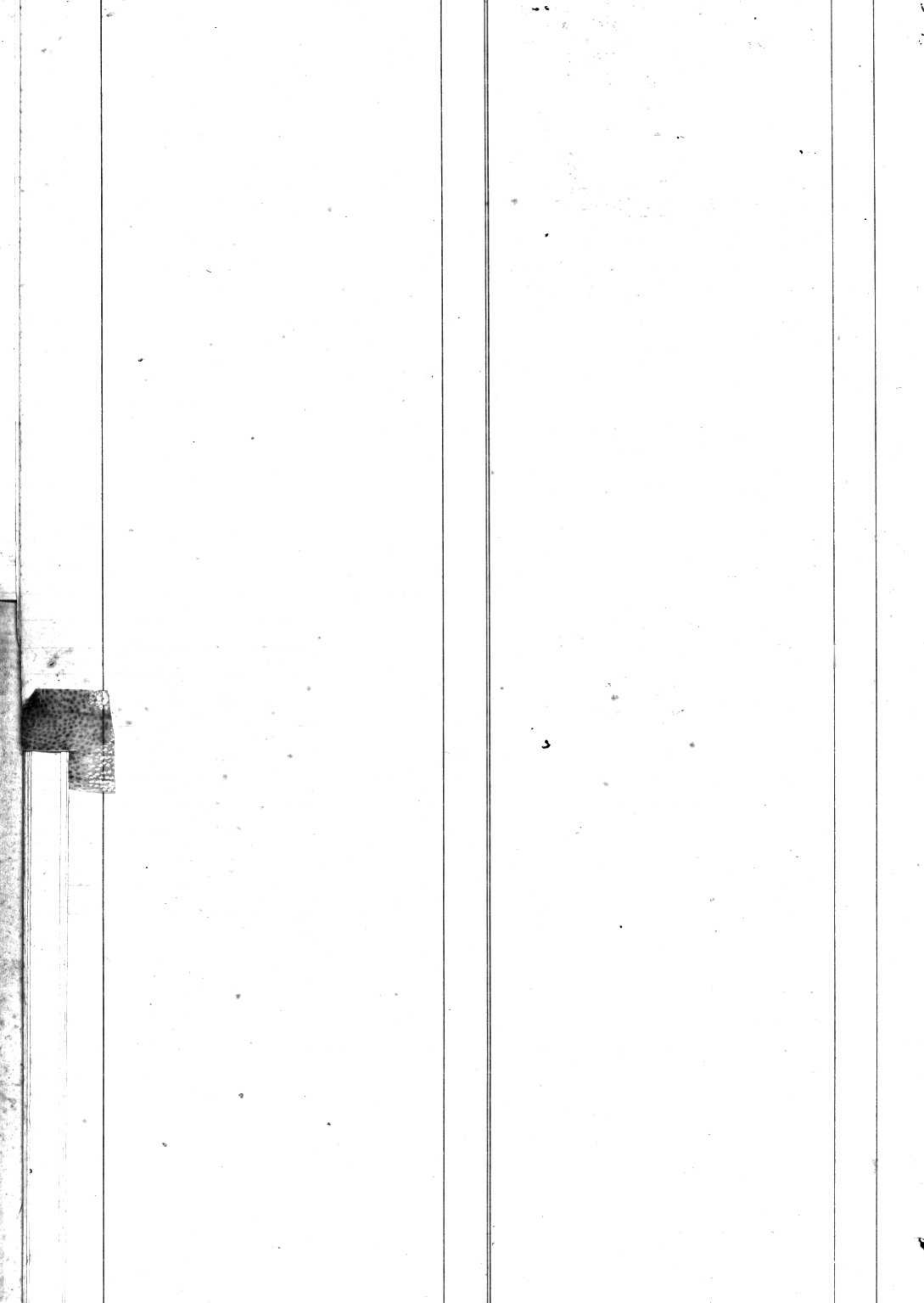

1899

12	Panchaud	Louis	6
59	Pahud	Constant	15
1900			
16	Panchaud	Rosalie Françoise	24
29	Panchaud	Jenny Marie	31
32	Pahud	Alfred Marc	32
35	Pahud	enfant né mort	34
39	Panchaud	Lélie	36
47	Panchaud	François	40
50	Panchaud	Marie Françoise Josette	41

1901

6	Pahud	Lucie Vironique	44
7	Parquet	née Raymond Julie	45
9	Panchaud	François Dominique	46
21	Panchaud	née Curchod Mary	52
42	Pahud	Louis Marc	62

1902

34	Panchaud	Jules Jean David	94
47	Pahud	Emilie Adèle	95

1903

4	Piquet née Bernard	Jenny	101
18	Piaget	Henri	103
54	Pahud	François Auguste	128

1904

3	Pahud	Marcel Auguste	126
4	Panchaud	Louis Edouard	126
22	"	Fernand Henri	135
33	"	Naphtalie Louise	141
36	"	Jaul Pierre	142

1905

14	Panchaud	Jreni Alfred	153
15	"	Marcel Elie Flacide	154
25	"	Emilie Marie Philomène	157
19	Pahud	Anna Julie	156
46	Jarisod	Clémence	164
53	Pahud née Pahud	Emilie Eugénie	173
57	Inalong	Martin	175

1906

4	Panchaud	Siméon Léonard	182
11	Prodollet	Marie Marquente	186
15	Piaget née Penseyve	Rose Marie de Méry	188
24	Pittot née Panchaud	Marie Agnès	192
25	Piaget	Henri	193
28	Pahud	Pierre François Hippolyte	194
31	Pilloud	Gérald Emile	196
37	Flüss	Walther	199

P
Q
R
S
T
U
V
X
Y
Z



Q
R
S
T
U
V
X
Y
Z

Handwritten notes at the top right of the page, including the word "Lump" and other illegible scribbles.

Handwritten notes in the upper right quadrant, including the word "Lump" and other illegible scribbles.

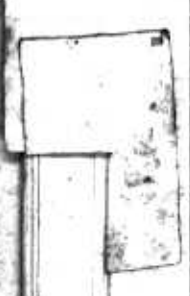

	1899	Page
37	Rochat Marcel	4
50	Rouilly Jean Henri	10
	1900	
18	Richos Lucie Victoire Seraphine	25
36	Reymond Yvonne Marguerite	34
	1901	
20	Rochat Louis Frederic	51
22	Rochat sœur Reymond Marie	53
47	Rochat Jules Henri	65
	1902	
21	Richoz Francois Joseph	82
	1903	
36	Reymond née Saccard Aline Rosalie	114
40	Reymond Hermann Elise	115
	1904	
1	Regamey née Vierchez Susanne	125
	1906	
3	Reymond Isaac Samuel	182

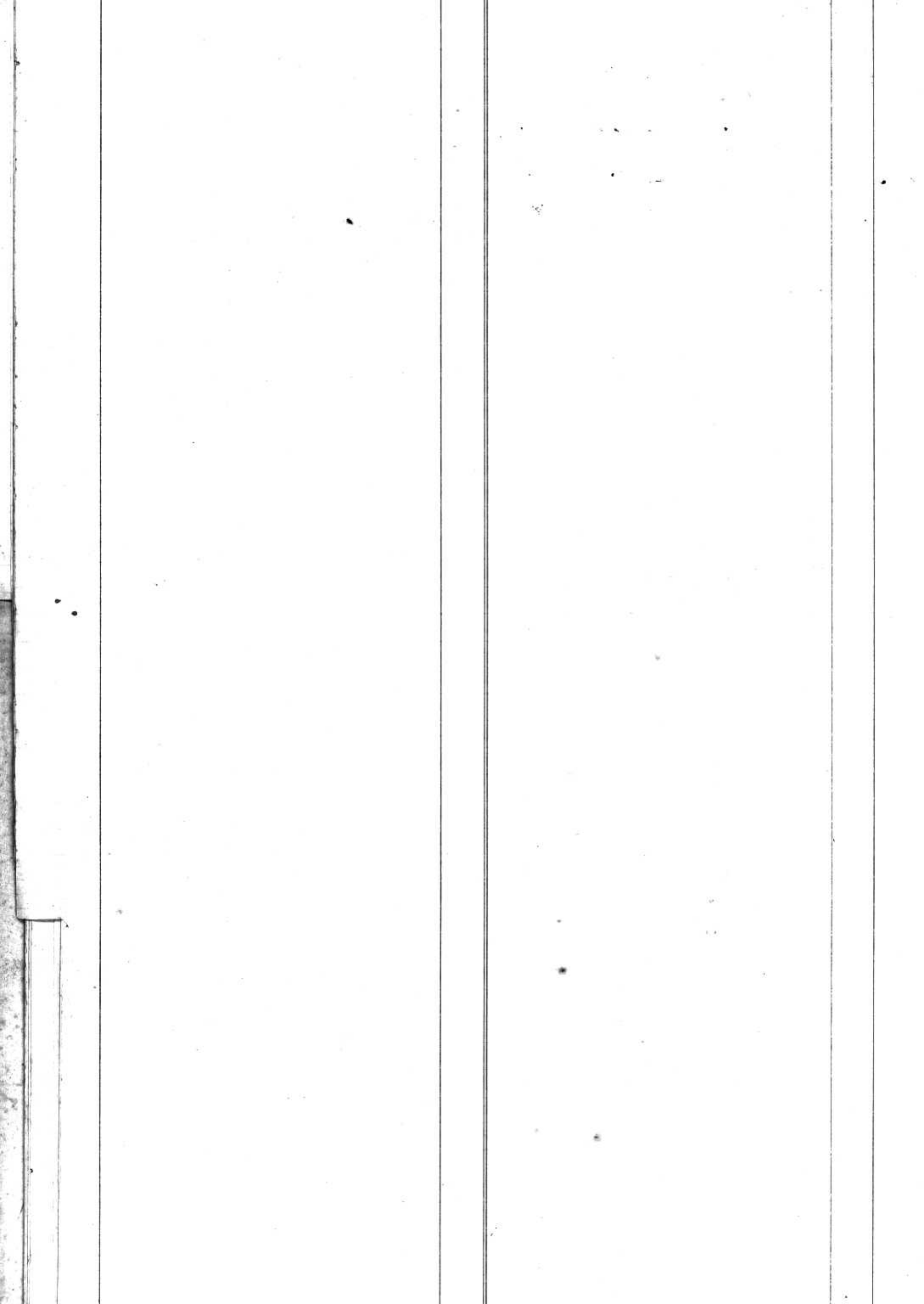

		1910	
21	Schontel	Daniel Victor	37
		1901	
20	Schär	née Dufour Louise	63
		1902	
35	Schüttenhehn	Jeane Josephine	89
38	Moudmann	William	90
		1903	
6	Singy	François	99
49	Semoroz	Emile	121
		1906	
7	Schiffmann	Emilie Julia	134
35	Semoroz	née Chevalley Louise Marguerite	138

S
T
U
V
X
Y
Z

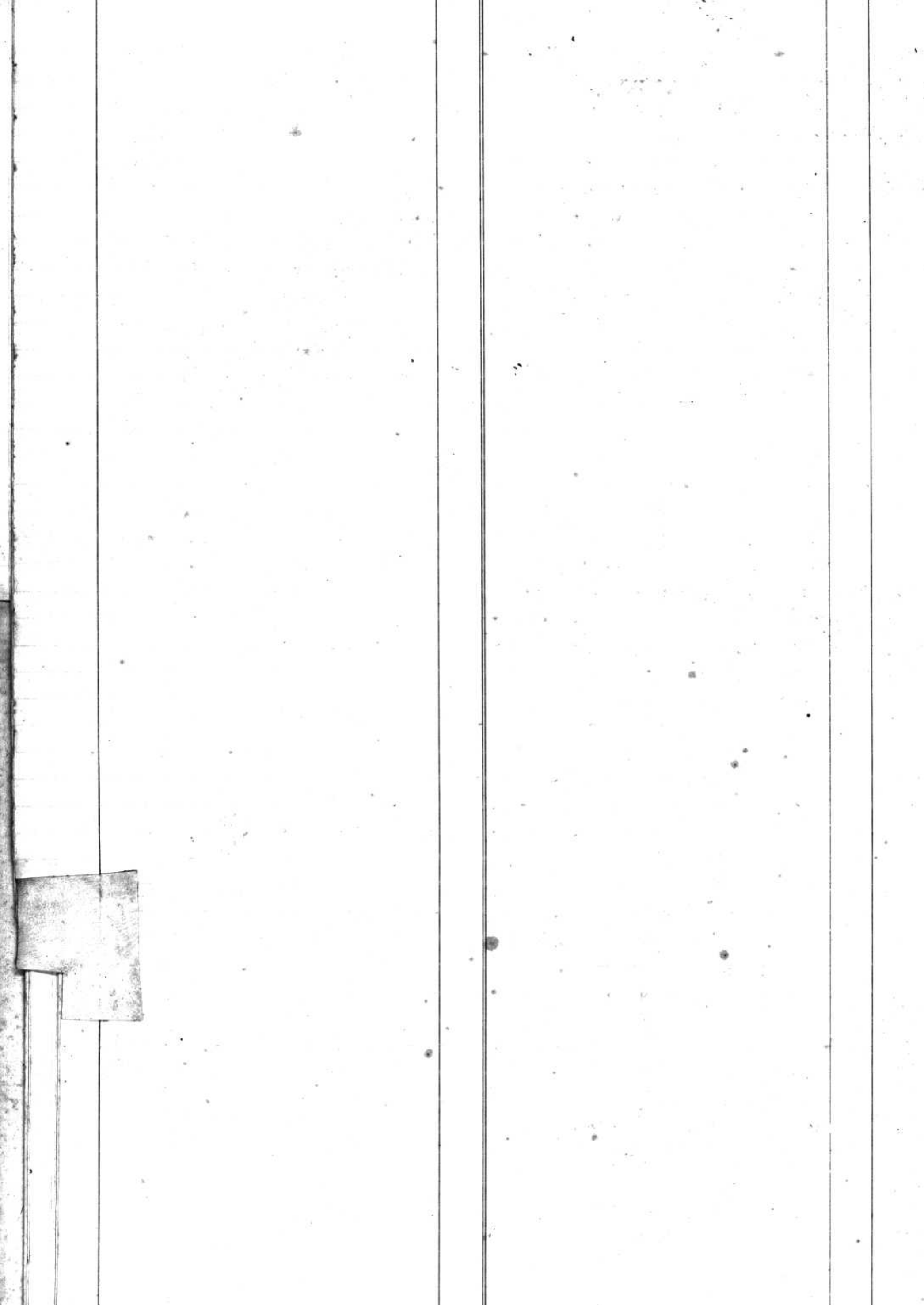

	1899	Page
32	Thuillard Marie Louise	1
47	Thuillard Pierre	10
54	Thuillard Aimé	12
55	Thuillard Augustine	13
1901		
3	Thuvin Paul Elie	43
17	Thuillard Jean Abram	50
1902		
17	Thuillard Jeanne Marie	80
46	Thuillard... Francis Louis	94
1903		
7	Thuillard nee Tabou Suzanne Henriette	100
58	Croyon Jean Louis	103
1904		
1	Thuillard Auguste	109
38	Cobles Juliette Romine Henriette	145
1905		
26	Grand Daniel	159
66	Chomet Callitta	174
1906		
10	Thuillard nee Delisle Françoise Marie	185

T
U
V
X
Y
Z



U
V
X
Y
Z

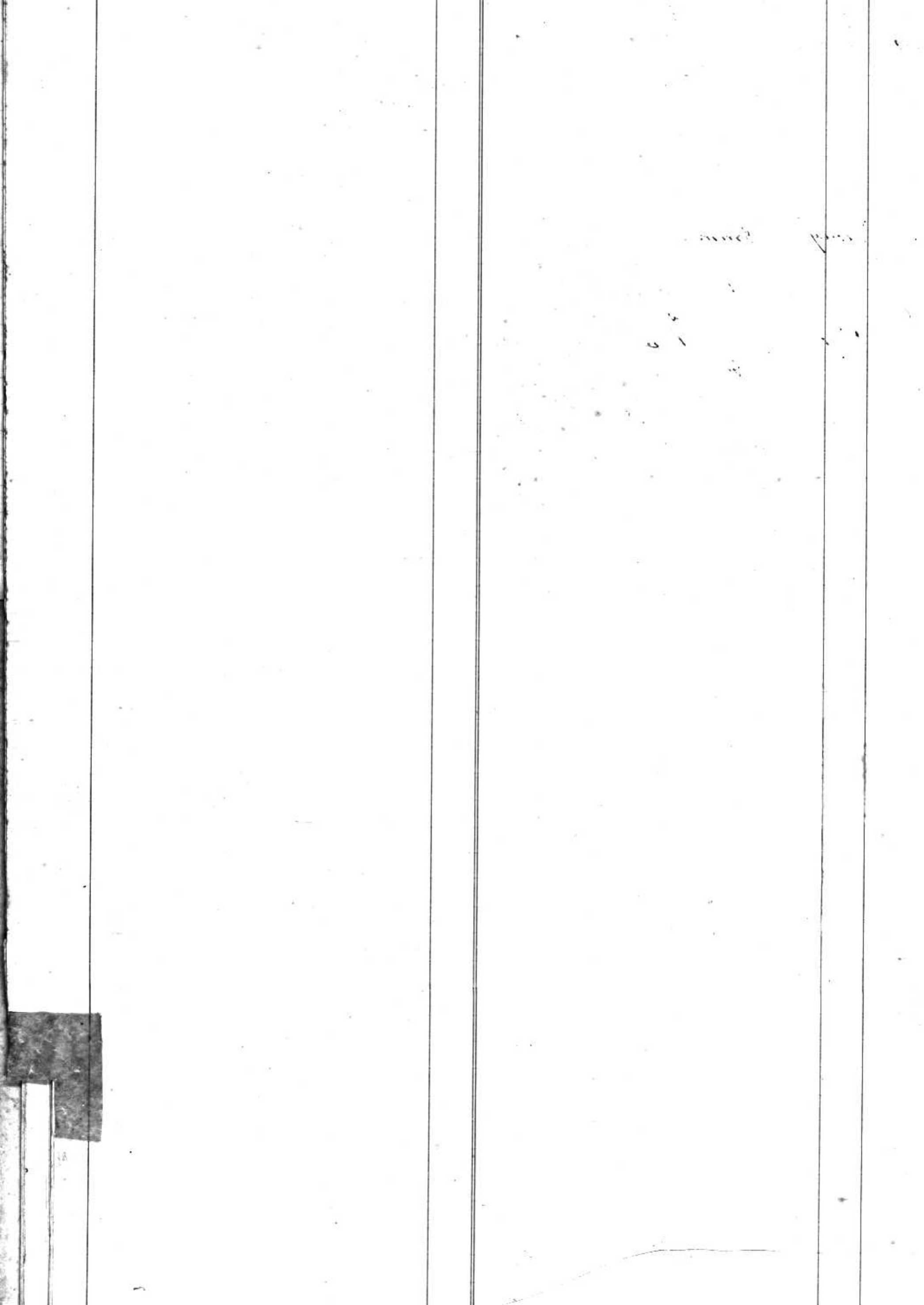

1899		
41	Viret	nie Carrard Rosine 6
45	Viret	Alfred Emile 8
60	Viret	Francois 15
1900		
21	Vaney	Jean 27
33	Viret	Samuel Alexandre 33
34	Vaney	Rose Anna 33
38	Vaney	Emma 35
49	Vincent	Elise nie Boyay 41
1901		
2	Vittoz	Marius franvois 42
8	Viret	enfant ni mort 45
16	Vincent	Francois Louis 49
33	Viret	Eva 58
59	Vittoz	Julia Rachel 71
1902		
1	Vaney	Jean Henri 72
11	Viret	Jean Abram 77
15	Vaney	Mois William 79
16	Vaney	Emile 79
18	Viret nie Failletoz	Jusette 80
32	Viret	Jean Samuel 87
35	Vaney	Jules 89
34	Vittoz nie Deluche	Louise 90
44	Viret	Mare Etienne 93
45	Vaney nie Auveler	Maria Louise 94
1903		
2	Vaney	Louis 97
3	Vaney	Franvois Louis 98
13	Vaney	Jean franvois 102
15	Vaney	Alfred Emile 104
22	Vaney	Eugene Andre 107
24	Wullschlaeger	Elise Ida 110
41	Vaney	enfant 117
1904		
8	Viquerat	René 128
18	Vaney nie Vaney	Livie 133
20	Viret - Porcillard	Leonie 134
24	Viret nie Viret	Julie Anna 136
25	Viret	Berthe Ida 137
27	Vittoz	Emmanuel Victor 138
38	Viret	Jéne Berthe 138
1905		
16	Vittoz	Frédéric 154
23	Viquerat	Roger 158
31	Perboux nie Wathey	Adèle Jenny 162

41	Viret	Jules 167
1906		
2	Vittoz Jean Francoi David dit Benjamin	181
21	Vaney	Maria Berthe 191
32	Viret	Jeanne Clara 196

V
X
Y
Z

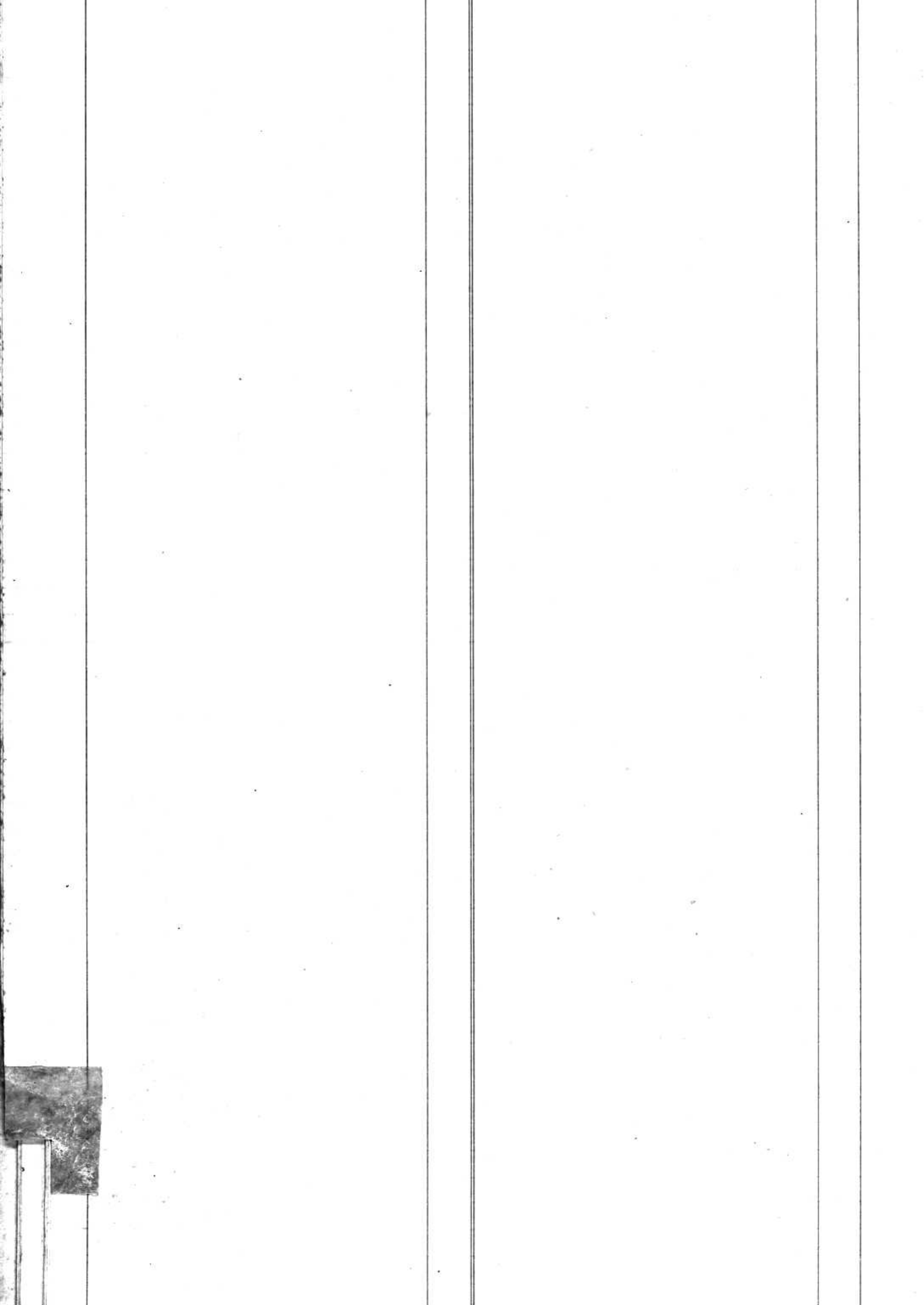

X

Y

Z

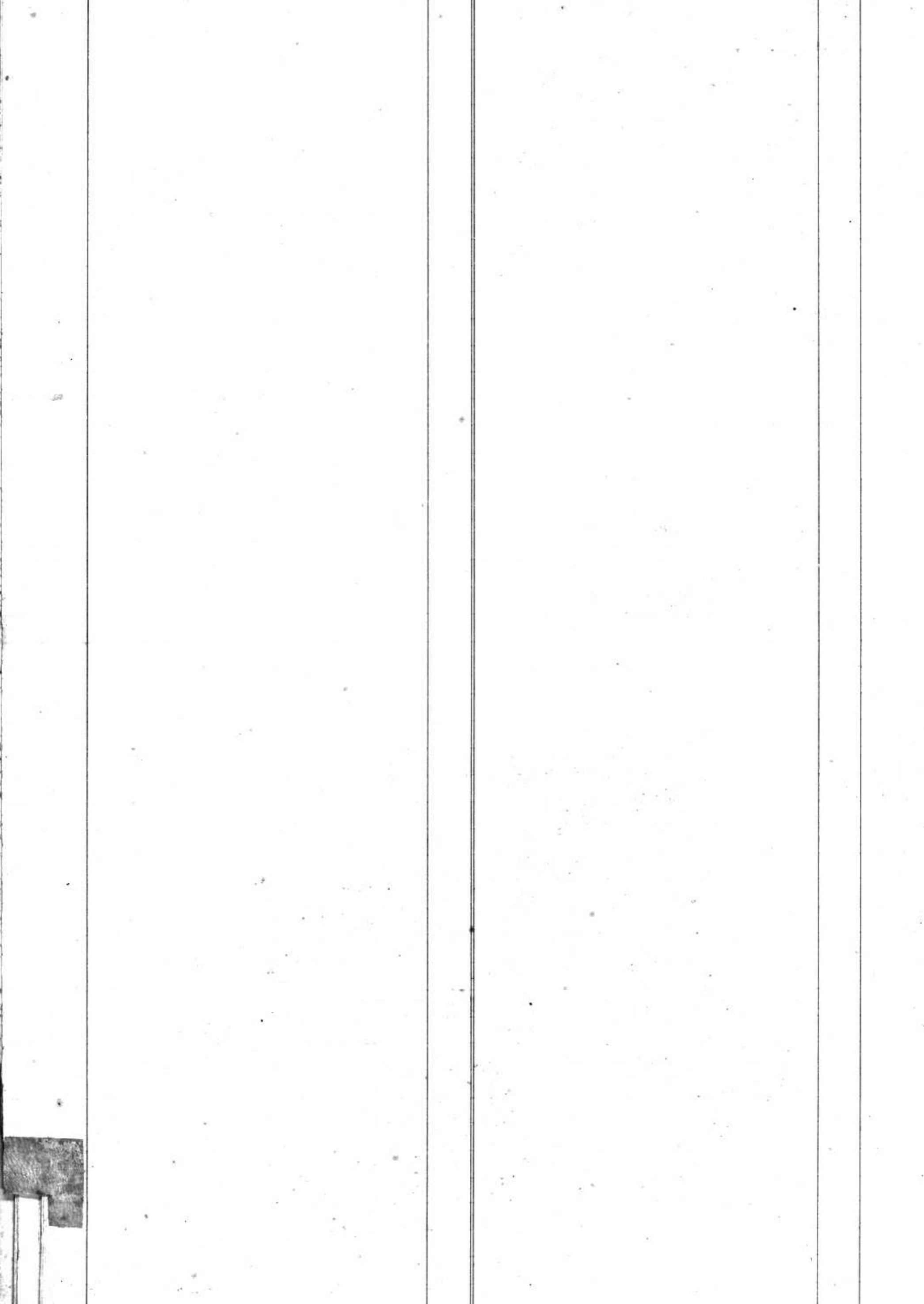

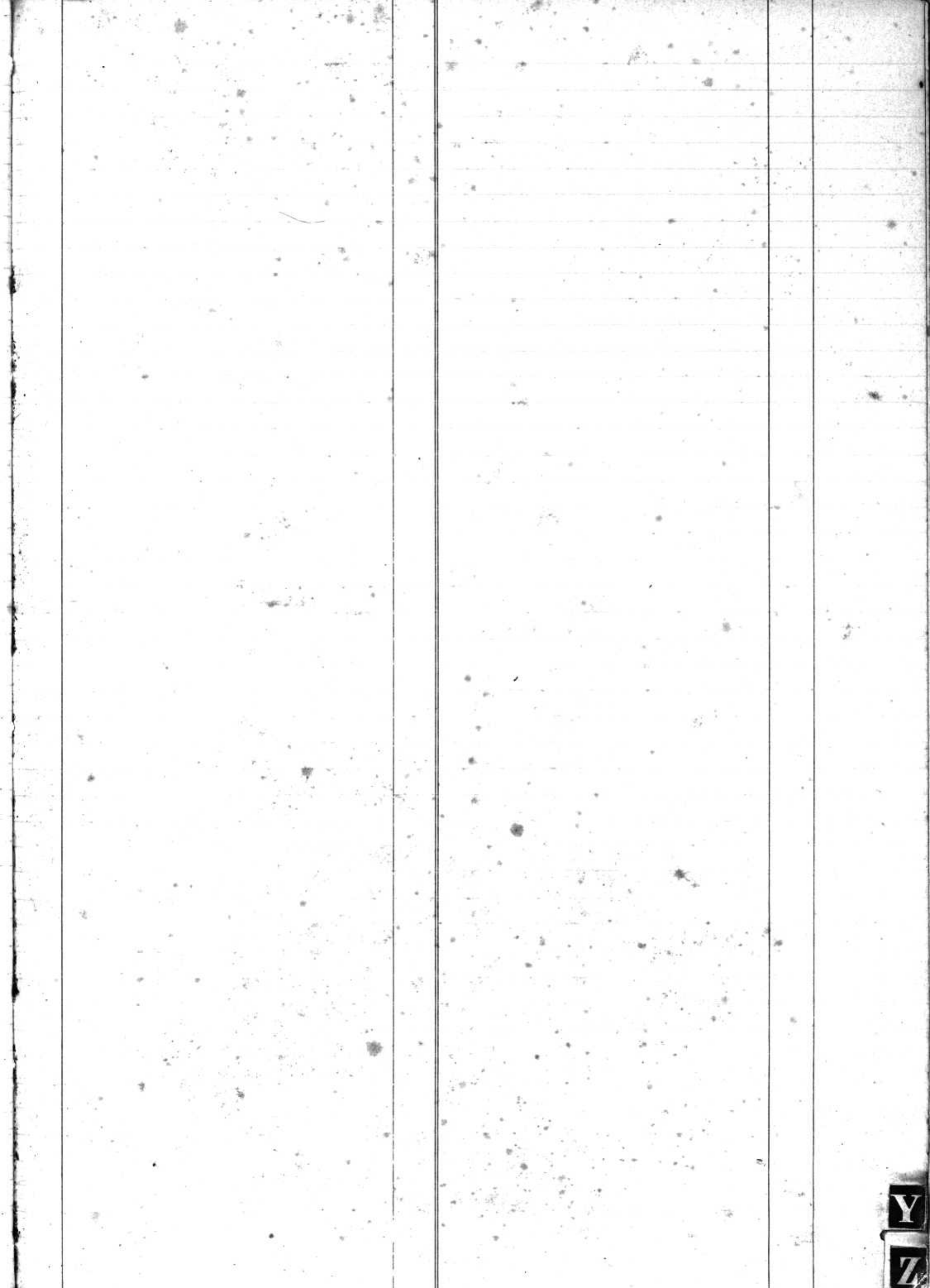

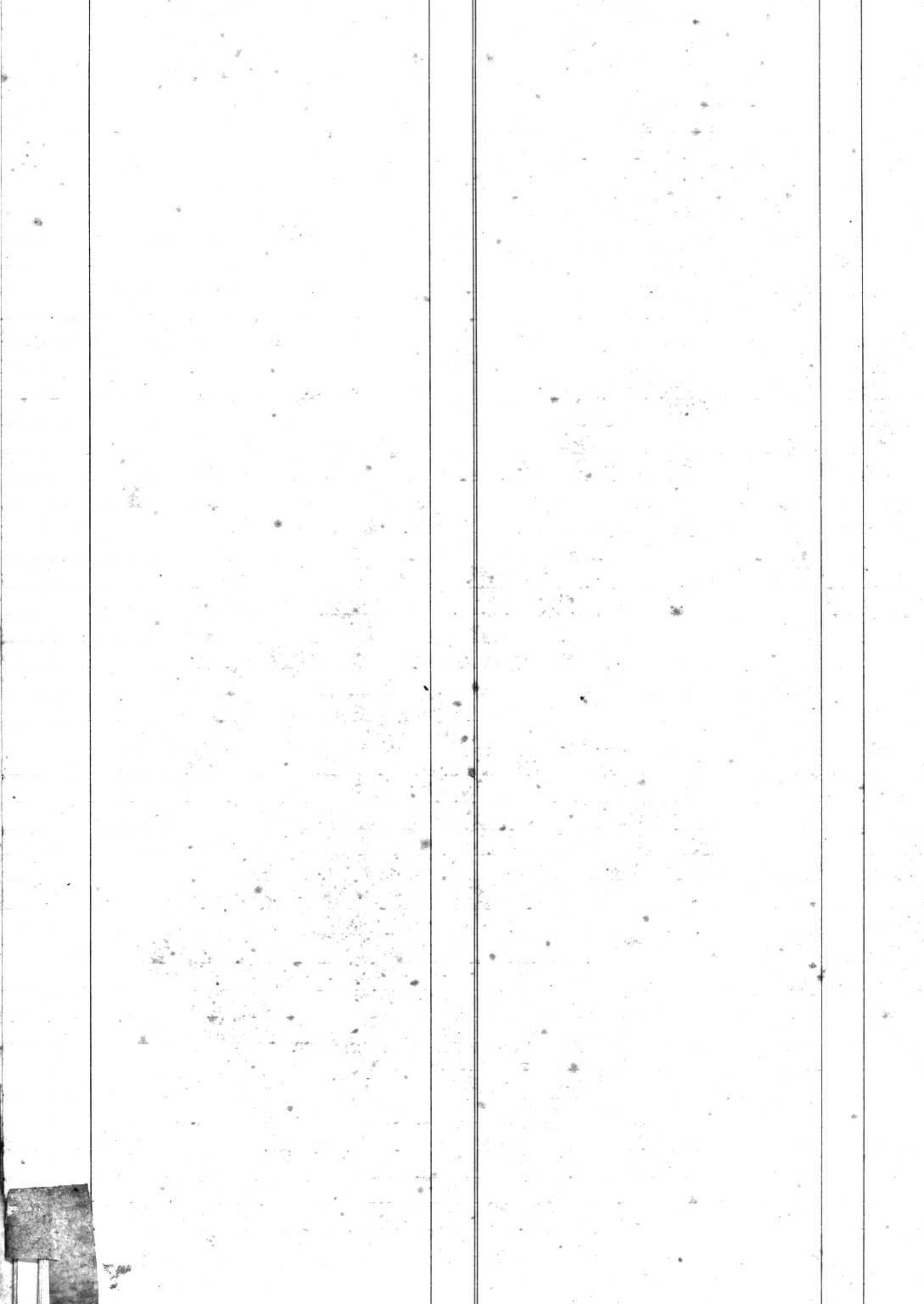

19	Zogmal	1901 Blanche Mathilde	51
61	Zehnder	1905 Marguerite	177

