



1

REGISTRE DES NAISSANCES

A

POUR LES NAISSANCES

de l'arrondissement d'état civil de Cully.

Vol I

1876 - 1886

Copy

N° 1

Jules Borgognon

quinze
approuvé cette correction
C. Forestier

Extrait d'une circulaire
du 6 janvier cette inscrip-
tion est nulle et a été trans-
crite sur l'ancien registre
à page 102 de Cully.
L'Officier Civil
C. Forestier

Le vingt neuf Décembre mil huit cent Soixante
seize à sept heures après midi est né
à La Seguin sur Cully
Jules fil. légitime
de Jean Frédéric Borgognon (Profession:) agriculteur
de Riez et Lutry domicilié à La Seguin sur Cully
et de Louise Chapuis
de Courange.

Inscrit au présent registre le cinq Janvier
mil huit cent Soixante Seize sur la déclaration de Jean
Frédéric Borgognon père de l'enfant nouveau né

Confirmé après lecture faite :
Frédéric Borgognon

L'officier de l'état civil :
C. Forestier

Communiqué à l'Officier Civil de Lutry.

N° 2

Elise Borgognon

quinze
approuvé cette correction
C. Forestier

Extrait d'une circulaire
du 6 janvier cette inscrip-
tion est nulle et a été trans-
crite sur l'ancien registre à
page 103 de Cully.
L'Officier Civil
C. Forestier

Le vingt neuf Décembre mil huit cent Soixante
seize à huit heures après midi est née
à La Seguin sur Cully
Elise fil. légitime
de Jean Frédéric Borgognon (Profession:) agriculteur
de Riez et Lutry domicilié à La Seguin sur Cully
et de Louise Chapuis
de Courange.

Inscrit au présent registre le cinq Janvier
mil huit cent Soixante Seize sur la déclaration de Jean
Frédéric Borgognon père de l'enfant nouveau né

Confirmé après lecture faite :
Frédéric Borgognon

L'officier de l'état civil :
C. Forestier

Communiqué à l'Officier Civil de Lutry.

N° 1

Bovouris
de Michel

Le huit Janvier mil huit cent Septante
Six à deux heures après midi est né
à Epesses, un enfant, néant du sexe féminin du
nom de Bovouris fil légitime
de Bovouris Michel (Profession:) Agriculteur
de Epesses domicilié à Epesses
et de Alphonsine Bovouris, sa femme
de Epesses

Inscrit au présent registre le dix Janvier
mil huit cent Septante Six sur la déclaration de père de
l'enfant, Michel Bovouris, à Epesses

Confirmé après lecture faite :
Michel Bovouris

L'officier de l'état civil :
C. Forestier

N° 2

Möry Sophie
de Jean Samuel

Le neuf Janvier mil huit cent Septante
Trois à huit heures avant midi est née
à Gully
Möry Sophie fil légitime
de Jean Samuel (Profession:) coiffeur
de Hermrigen (Berne) domicilié à Gully
et de Louise Henriette Baur, sa femme
de Charmey près Vevey

Inscrit au présent registre le onze Janvier
mil huit cent Septante Six sur la déclaration de Jeanne
Möry née Paley, domiciliée à Gully, mère du père

Confirmé après lecture faite :
Jeanne Möry

L'officier de l'état civil :
Communiqué à l'état civil de Hermrigen C. Forestier

N^o 3
Boubon
Lucie

Le Sept (7) Janvier mil huit cent Septante
Six à Sept heures et demie après midi est né
à Cully
Lucie fille légitime
de Boubon Louis Jean (Profession:) Typographe
de Nancy, D^{mt} de la Meuse (France) domicilié à Cully
et de Louise Julie Charlotte Cullmann, sa femme
de Hermannswiler (Bas Rhin)

Inscrit au présent registre le douze Janvier
mil huit cent Septante Six sur la déclaration de Louis Jean
Boubon, père de l'enfant nouveau né

Confirmé après lecture faite :

Louis Jean Boubon

L'officier de l'état civil :

C. Joretin

N^o 4
Fonjallay
Vincent

Le treize Janvier mil huit cent Septante
Six à dix heures après midi est né
à la Ferrière sur Grandvaux
Vincent fils légitime
de Fonjallay Jean Louis (Profession:) agriculteur
de Epres et Sully domicilié à la Ferrière sur Grandvaux
et de Jeanne Françoise Bernette Fonjallay, sa femme
de Epres et Sully

Inscrit au présent registre le quinze Janvier
mil huit cent Septante Six sur la déclaration de père de
l'enfant nouveau né Jean Louis Fonjallay

Confirmé après lecture faite :

Fonjallay J^m L^e

L'officier de l'état civil :

Communiqué à l'état civil de Sully

C. Joretin

N° 5DubousséSamuel IsaacLe quatorze Janvier mil huit cent Septante
six à six heures après midi est néà Grandvaux
Samuel Isaac fils légitime
de Duboussé Jean Rodolphe (Profession:) Cordonnier
de Grandvaux & Lutry domicilié à Grandvaux
et de Stanne Louise Bujardot, sa femme
de Piez et LutryInscrit au présent registre le Seize Janvier
mil huit cent Septante Six sur la déclaration de Rodolphe
Duboussé père du nouveau né, à Grandvaux

Confirmé après lecture faite :

R. Duboussé

L'officier de l'état civil :

Communiqué à l'état civil de LutryC. ForestierN° 6JordanEmma

Approuvé Lully radié et son
remplacement par Villette
C. Forestier

Le Seize Janvier mil huit cent Septante
six à cinq heure avant midi est néeà Lully
Emma fille légitime
de Jordan Abraham Louis (Profession:) agriculteur
de Savigny et Forêt domicilié à Lully
et de Julie née Parissot, sa femme
de Villette et LutryInscrit au présent registre le dix Sept Janvier
mil huit cent Septante Six sur la déclaration de Abraham Louis
Jordan père du nouveau né, à Lully

Confirmé après lecture faite :

Communiqué à l'état civil de Savigny &
Forêt

L'officier de l'état civil :

Louis JordanC. Forestier

N^o 7
Fonjallay
Bertha

Le dix neuf Janvier mil huit cent septante six à huit heures avant midi est né e
à Gressus
Bertha fille légitime
de Fonjallay Charles (Profession:) agriculteur
de Gressus et Luty domicilié à Gressus
et de Julie Sophie Blanchoud, sa femme
de Château de Chateau

Inscrit au présent registre le dix neuf Janvier
mil huit cent septante six sur la déclaration de Charles
Fonjallay, père de l'enfant nouveau né

Confirmé après lecture faite :

Charles Fonjallay

L'officier de l'état civil :

Communiqué à l'état civil de Luty C. Joubert

N^o 8
Pilet
Augustine

Le dix neuf Janvier mil huit cent septante six à six heures après midi est né e
à Sully
Augustine fille légitime
de Pilet Jean Louis (Profession:) agriculteur
de Château d'Or domicilié à Sully
et de Adrienne Desert, sa femme
de Percy

Inscrit au présent registre le vingt et un Janvier
mil huit cent septante six sur la déclaration de Jean Louis
Pilet, père du nouveau né, domicilié à Sully

Confirmé après lecture faite :

Jean Louis Pilet

L'officier de l'état civil :

Communiqué à l'état civil de Chateau
d'Or

C. Joubert

N^o 9

Cornuet

Paul

Le vingt cinq Janvier mil huit cent Septante
Six à Six heures et demie après midi est né

à Cully

Paul fils légitime

de Pierre François Cornuet (Profession:) aiguilleux

de Lutry domicilié à Cully

et de Françoise Rosine Higerus sa femme

de Lutry

Inscrit au présent registre le Vingt Sept Janvier

mil huit cent Septante Six sur la déclaration de Pierre François

Cornuet, père de l'enfant nouveau né, à Cully

Confirmé après lecture faite :

Cornuet Pierre François

L'officier de l'état civil :

Commisnaire à l'état civil de Lutry

C. Forestier

N^o 10

Girodoy

Paul

Le vingt cinq Janvier mil huit cent Septante
Six à dix heures et demie avant midi est né

à Le Devin sur Grandvaux

Paul fils légitime

de Jean Daniel Girodoy (Profession:) agriculteur

de Montpreveyer domicilié à Le Devin sur Grandvaux

et de Livia Imhof

de Constantine Berni

Inscrit au présent registre le vingt huit Janvier

mil huit cent Septante Six sur la déclaration de père de

l'enfant nouveau né Jean Daniel Girodoy au Devin sur Grandvaux

Confirmé après lecture faite :

Daniel Girodoy

L'officier de l'état civil :

Commisnaire à l'état civil de Couvettes

C. Forestier

N° 11
Gorjat
Vincent

Le trente Janvier _____ mil huit cent Septante
Six _____ à Sept _____ heures _____ avant midi est né
à Grandray _____
Vincent _____ fils légitime _____
de Jacques Louis Gorjat _____ (Profession:) agriculteur
de Villette et Lutry _____ domicilié à Grandray _____
et de Julie Louise Piccard, sa femme _____
de Grandray _____

Inscrit au présent registre le premier Février _____
mil huit cent Septante Six _____ sur la déclaration de Jacques Louis
Gorjat, père de l'enfant nouveau-né _____

Confirmé après lecture faite :

Jps Gorjat

L'officier de l'état civil :

Communiq. à l'état civil de Lutry

C. Forestier

N° 12
Gorjat
né-mort

Le trente Janvier _____ mil huit cent Septante
Six _____ à huit _____ heures _____ avant midi est né
à mort à Grandray, un enfant du sexe
masculin _____ fils légitime _____
de Jacques Louis Gorjat _____ (Profession:) agriculteur
de Villette et Lutry _____ domicilié à Grandray _____
et de Julie Louise Piccard, sa femme _____
de Grandray _____

Inscrit au présent registre le premier Février _____
mil huit cent Septante Six _____ sur la déclaration de Jacques Louis
Gorjat, père de l'enfant né-mort _____

Confirmé après lecture faite :

Jps Gorjat

L'officier de l'état civil :

C. Forestier

N° 13

Fuyet
EliseLe vingt et un Janvier mil huit cent SeptanteSix à quatre heures après midi est néà GrandmayElise fil. légitimede François Henri Fuyet (Profession:) agriculteurde Pillotte et Lutry domicilié à Grandmayet de Fanchette Marie Anne veuve Germondde SorastousInscrit au présent registre le premier Févriermil huit cent Septante Six sur la déclaration de GustavePerivol, cousin du père de l'enfant nouveau-né

Confirmé après lecture faite :

G. Perivol

L'officier de l'état civil :

Communiqué à l'état civil de Lutry

C. Perivol

N° 14

Genton
HenriLe quatre Février mil huit cent SeptanteSix à quatre heures avant midi est néà LullyHenri fil. légitimede Jean Henri Genton (Profession:) agriculteurde Charoanne domicilié à Lullyet de Marguerite Joly sa femmede Lutry et PorclInscrit au présent registre le cinq Févriermil huit cent Septante Six sur la déclaration de Genton JeanHenri, père du nouveau-né, domicilié à Lully

Confirmé après lecture faite :

Jean Henri Genton

L'officier de l'état civil :

Communiqué à l'état civil de Lutry

C. Perivol

N° 15
Genton
Louis

Le quatre Février _____ mil huit cent Septante
six _____ à quatre _____ heures et demie _____ avant midi est né
à Cully _____
Louis _____ fil illégitime _____
de Jean Henri Genton _____ (Profession:) agriculteur _____
de Chardonne _____ domicilié à Cully _____
et de Marguerite née Joly _____
de Lutry et de Forel _____

Inscrit au présent registre le cinq Février _____
mil huit cent Septante six _____ sur la déclaration de Genton
Jean Henri, père du nouveau né, domicilié à Cully _____

Confirmé après lecture faite :

Jean Henri Genton

L'officier de l'état civil :

Communiqué à l'état civil de Corsier Epoux

N° 46
Gorjat
François

Le six Février _____ mil huit cent Septante
six _____ à cinq _____ heures _____ après midi est né
à Pray-Grange, rière Grandray _____
François _____ fil posthume _____
de François Daniel Gorjat _____ (Profession:) agriculteur _____
de Villette et Lutry domicilié à Pray-Grange-Grandray _____
et de Jeanne Louise née Uegroz, sa femme _____
de Villette et Lutry _____

Inscrit au présent registre le huit Février _____
mil huit cent Septante six _____ sur la déclaration de la mère
faite par écrit _____

Confirmé après lecture faite :

Déclaration faite par écrit

L'officier de l'état civil :

Communiqué à l'état civil de Lutry Epoux

N° 17
Capt
Julien

Le Sept Février mil huit cent Septante
Six à Sept heures après midi est né
à Gressat
Julien fils légitime
de Emile Capt (Profession:) agriculteur
de Chenit domicilié à Gressat
et de Jeanne de Michael, sa femme
de Lucens

Inscrit au présent registre le huit Février
mil huit cent Septante Six sur la déclaration de Emile
Capt, père du nouveau né, domicilié à Gressat

Confirmé après lecture faite :

Capt Emile

L'officier de l'état civil :

Communiqué à l'état civil de Brassac

C. Forestier

N° 18
Corday
Emile

Le neuf Février mil huit cent Septante
Six à quatre heures avant midi est né
à Chenay sur Lully
Emile fils légitime
de François Louis Corday (Profession:) agriculteur
de Lully domicilié à Chenay
et de Suzanne Germond, sa femme
de Sorbats

Inscrit au présent registre le neuf Février
mil huit cent Septante Six sur la déclaration de François
Louis Corday, père du nouveau né

Confirmé après lecture faite :

François Louis Corday

L'officier de l'état civil :

Communiqué à l'état civil de Lully

C. Forestier

Dans sa séance du 12
juillet 1895, le Conseil d'Etat
a ordonné que l'acte ci-dessus
soit rectifié en ce sens :
que le nom de famille
Corday doit s'écrire avec
un C et non avec
Inscrit le 15 juillet 1895
M. Bichard

N^o 19
 Duwillard
 Louis Henri

Le onze Février mil huit cent Septante
Six à quatre heures avant midi est né
 à Gully
Louis Henri fil légitime
 de Daniel Duwillard (Profession:) boulangier
 de Combremont le Petit domicilié à Gully
 et de Aline Richard, sa femme
 de Mont-sur-Rolle

Inscrit au présent registre le treize Février
 mil huit cent Septante Six sur la déclaration de Daniel
Duwillard, père de l'enfant

Confirmé après lecture faite :
Daniel Duwillard

L'officier de l'état civil :

Communiqué à l'état civil de Combremont le Grand P. Jourd'he

N^o 20.
 Mounoud

Le dix-neuf Février mil huit cent Septante
Six à neuf heures après midi est né mort
 à Gully, un enfant du sex masculin
 fil légitime
 de Mounoud, Henri Frédéric (Profession:) agriculteur
 de Thioleyres domicilié à Gully
 et de Marie Appoline Darbellay, sa femme
 de Liddes, Canton du Valais

Inscrit au présent registre le vingt Février
 mil huit cent Septante Seize sur la déclaration de Henri Frédéric
Mounoud, père de l'enfant

Confirmé après lecture faite :

P. Jourd'he

L'officier de l'état civil :

Henri Mounoud

N° 21

Chambaz Emile

Le dix-huit Février mil huit cent soixante
 seize à onze heures après midi est né
 à Cully
 Chambaz Emile fils légitime
 de Charles Louis Gabriel Chambaz (Profession:) vigneron
 de Cully et Lutry domicilié à Cully
 et de Fanny née Lavanche sa femme
 de Lutry et de Saigny

Inscrit au présent registre le vingt-un Février
 mil huit cent soixante-seize sur la déclaration de Charles
 Chambaz père de l'enfant

Confirmé après lecture faite :

Ch. Chambaz
 Commis à l'état civil de Lutry

L'officier de l'état civil :

C. Forestier

N° 22

Lin Gustave

Le vingt quatre ~~soixante~~ Février mil huit cent septante
 six à huit heures après midi est né
 à Riez
 Gustave fils légitime
 de Henri Lin (Profession:) agriculteur
 de Riez et Lutry domicilié à Riez
 et de Louise Detray de Toul
 de Toul et Esbertes

Inscrit au présent registre le vingt cinq Février
 mil huit cent septante six sur la déclaration de Henri Lin
 père du nouveau-né

Confirmé après lecture faite :

Henri Lin

L'officier de l'état civil :

Commis à l'état civil de Lutry

C. Forestier

Approuvé cette lecture
 P. Forestier

N^o 23

Crot

Emile Henri

Le trois Mars mil huit cent Septante

Six à deux heure trenteminute après midi est né

à Grandrauc

Emile Henri fils légitime

de Samuel Frédéric Crot (Profession:) agriculteur

de Puyet Luty domicilié à Grandrauc

et de Suzanne Déray, sa femme

de Luty et Forel

Inscrit au présent registre le quatre Mars

mil huit cent Septante Six sur la déclaration de Samuel

Frédéric Crot, domicilié à Grandrauc, père de l'enfant

Confirmé après lecture faite :

Samuel Frédéric Crot.

L'officier de l'état civil :

Communiqué à l'officier civil de Luty

P. Joreau

N^o 24

Fayet

Emma

Le trois Mars mil huit cent Septante

Six à cinq heures après midi est né

à Grandrauc

Emma fils légitime

de Henri Samuel Fayet (Profession:) maréchal

de Fillette et Luty domicilié à Grandrauc

et de Charlotte Bastien, sa femme

de Luty et Forel

Inscrit au présent registre le quatre Mars

mil huit cent Septante Six sur la déclaration de Henri

Samuel Fayet, domicilié à Grandrauc.

Confirmé après lecture faite :

M^r H^e Fayet

L'officier de l'état civil :

Communiqué à l'état civil de Luty

P. Joreau

N° 25

Fonjallay

Léon

Le deux Mars _____ mil huit cent septante
six _____ à neuf _____ heures _____ après midi est né

à Lully _____

Léon _____ fils légitime _____

de Charles Fonjallay _____ (Profession:) agriculteur _____

de Gressus et Lutry _____ domicilié à Lully _____

et de Julie née Fonjallay, sa femme _____

de Gressus et Lutry _____

Inscrit au présent registre le cinq Mars _____

mil huit cent septante six _____ sur la déclaration de Charles

Fonjallay, père de l'enfant domicilié à Lully _____

Confirmé après lecture faite :

C. Fonjallay

L'officier de l'état civil :

Communiqué à l'état civil de Lutry _____

Gressus

N° 26

Guénouet

Vincent

Le six Mars _____ mil huit cent septante

six _____ à onze _____ heures _____ avant midi est né

à Chornay sur Lully _____

Vincent _____ fils légitime _____

de François Guénouet _____ (Profession:) agriculteur _____

de Lully et Lutry _____ domicilié à Chornay sur Lully _____

et de Jeanne Louise Fonjallay _____

de Gressus et Lutry _____

Inscrit au présent registre le huit Mars _____

mil huit cent septante six _____ sur la déclaration de François

Guénouet, père de l'enfant, domicilié en Chornay _____

Confirmé après lecture faite :

François Guénouet

L'officier de l'état civil :

Communiqué à l'état civil de Lutry _____

C. Fonjallay

N^o 27
Bovet
Marie

Le huit ebars _____ mil huit cent septante
six _____ à neuf _____ heures _____ avant midi est né e
à La Segnrie rière Grandrauy _____
Marie _____ fille légitime
de Marc François Bovet _____ (Profession:) agriculteur _____
de Lutry, Puidouy et Toul domicilié à La Segnrie sur Grandrauy
et de Marie Eleonore née Perisod _____
de Villette et Lutry _____

Inscrit au présent registre le huit ebars _____
mil huit cent septante six _____ sur la déclaration de Marc François
Bovet, père de l'enfant, domicilié rière Grandrauy

Confirmé après lecture faite :

Bovet Marc

L'officier de l'état civil :

Communiqué à l'état civil de Lutry, Puidouy et Toul

C. Jorant

N^o 28
Michoud
Susanne

Le sept ebars _____ mil huit cent septante
six _____ à une _____ heure et demie _____ avant midi est né e
à Villette _____
Susanne _____ fille légitime
de Edouard Michoud _____ (Profession:) Capitain _____
de Grandrauy, Puy et Lutry domicilié à Villette
et de Julie Perisod, sa femme _____
de Villette et Lutry _____

Inscrit au présent registre le neuf ebars _____
mil huit cent septante six _____ sur la déclaration de Edouard
Michoud, père de l'enfant, domicilié à Villette

Confirmé après lecture faite :

Edouard Michoud

L'officier de l'état civil :

Communiqué à l'état civil de Lutry

C. Jorant

no 29
Liénoult
né mort

Le dix sept _____ mil huit cent septante six
à sept _____ heures _____ après midi est né mort
à Chenay sur Lully
enfant du sexe masculin _____ fils légitime
de Jean Frédéric Liénoult (Profession:) agriculteur
de Lully et Lully domicilié à Chenay sur Lully
et de Jeanne Marguerite Adrienne née Abetel
de Belmont

Inscrit au présent registre le douze _____
mil huit cent septante six _____ sur la déclaration de Jean Frédéric
Liénoult, père de l'enfant, domicilié à Chenay

Confirmé après lecture faite :

Frédéric Liénoult

L'officier de l'état civil :

C. Joret

no 30
Corboz
Victor

Le quatorze _____ mil huit cent septante six
à neuf _____ heures _____ après midi est né
à Rometrière Riez
Victor _____ fils légitime
de Gustave Corboz (Profession:) agriculteur
de Lully et Gressas domicilié à Rometrière Riez
et de Eugénie Abetel
de Berneringen Canton de Bern

Inscrit au présent registre le quinze _____
mil huit cent septante six _____ sur la déclaration de Gustave
Corboz, père de l'enfant, domicilié à Riez

Confirmé après lecture faite :

G. Corboz

L'officier de l'état civil :

C. Joret

N^o 31
 Amaudruz
 Jules François

Le seize Mars _____ mil huit cent septante
 six _____ à deux _____ heure 1 _____ après midi est né
 à Arcan sur Villette _____
 Jules François _____ fil légitime _____
 de Auguste Amaudruz _____ (Profession:) instituteur
 de Mont (Lausanne) domicilié à Arcan sur Villette _____
 et de Louise Testuz _____
 de Villette, Lutry et Piray _____

Inscrit au présent registre le dix huit Mars _____
 mil huit cent septante six _____ sur la déclaration de Auguste
 Amaudruz, père de l'enfant, domicilié à Arcan

Confirmé après lecture faite :

A. Amaudruz

L'officier de l'état civil :

Commissaire à l'état civil de Romanel P. Jourd'heuil

N^o 32
 Roma
 fils de Marie Judith

Le vingt cinq Mars _____ mil huit cent septante
 six _____ à sept _____ heure 4 _____ après midi est né
 à Crêt Morillon rière Grandray _____
 un enfant du sexe masculin fil naturel _____
 de Marie Judith Roma _____ (Profession:) domestique
 de Montiond, Arrondissement domicilié à de Honon, Haut Levois
~~et de _____ domicilié précédemment à Lausanne et depuis~~
~~de six semaines en Crêt Morillon rière le Com~~
~~mune de Grandray _____~~

Inscrit au présent registre le Vingt sept Mars _____
 mil huit cent septante six _____ sur la déclaration de Rose
 Marguerite Parisot, sage femme domiciliée à Grandray _____

Confirmé après lecture faite :

Rose Marguerite Parisot

L'officier de l'état civil :

P. Jourd'heuil

N^o 33
Bovard
Jules

Le vingt six Mars _____ mil huit cent septante
six _____ à onze _____ heures _____ après midi est né
à Babyns sur Lully _____
Jules _____ fil & légitime
de Henri Bovard _____ (Profession:) agriculteur
de Epesses _____ domicilié à Babyns sur Lully
et de Françoise Marie Bovard, sa femme
de Fillette _____

Inscrit au présent registre le Vingt sept Mars _____
mil huit cent septante six _____ sur la déclaration de Henri
Bovard, père de l'enfant, domicilié en Babyns

Confirmé après lecture faite :

Bovard Henri

L'officier de l'état civil :

C. Forestier

N^o 34
Fonjalloy
Robert Benjamin

Le vingt neuf Mars _____ mil huit cent septante
six _____ à six _____ heures et quart _____ après midi est né
au Chet - dessus rière Epesses _____
Robert Benjamin _____ fil & légitime
de Eugène Fonjalloy _____ (Profession:) agriculteur
de Epesses _____ domicilié à Chet dessus rière Epesses
et de Julie Clothilde Pidoux _____
de Lully et Lully _____

Inscrit au présent registre le trente et un Mars _____
mil huit cent septante six _____ sur la déclaration de Eugène
Fonjalloy, père de l'enfant domicilié rière Epesses

Confirmé après lecture faite :

Eug. Fonjalloy

L'officier de l'état civil :

Communiq. à l'état civil de Lully

C. Forestier

Charles
" "
Approuvé le 28 Mars 1876
C. Forestier

N^o 35
Bovard
Louis

Le huit Avril mil huit cent septante
six à quatre heures avant midi est né
à Oranvière Villetta
Louis fils légitime
de Daniel Auguste Louis Bovard (Profession:) Agriculteur
de Vully domicilié à Oranvière Villetta
et de Marie née Parisod
de Lutry et Villetta

Inscrit au présent registre le huit Avril
mil huit cent septante six sur la déclaration de Daniel
Auguste Louis Bovard, père de l'enfant, à Oranvière

Confirmé après lecture faite :

D. Bovard

L'officier de l'état civil :

C. Jorrot

N^o 36
Goyjat
Marie Louise

Le dix Avril mil huit cent septante
six à onze et quart heures après midi est née
à Grandvaux
Marie Louise fille légitime
de Charles Louis Goyjat (Profession:) agriculteur
de Villetta et Lutry domicilié à Grandvaux
et de Louise Adèle née Trot, sa femme
de Villetta et Lutry

Inscrit au présent registre le dix Avril
mil huit cent septante six sur la déclaration de Goyjat
Charles Louis, père du nouveau né, domicilié à Grandvaux

Confirmé après lecture faite :

Ch. L. Goyjat

L'officier de l'état civil :

Commis à l'état civil de Lutry *C. Jorrot*

N^o 37

Blanc

fille de Jean Daniel

11
dix
aprouvé cette correction
P. Jorey

Le ~~vingt~~ ^{treize} ~~avril~~ mil huit cent ~~septante~~
~~six~~ à ~~six~~ heures ~~après~~ midi est né
en Rosset sur Riez
un enfant du sexe féminin fil le légitime
de Jean Daniel Blanc (Profession:) agriculteur
de Puidoux domicilié à Rossetrière Riez
et de Jeannette née Gaillard, sa femme
de la Haute Savoie

Inscrit au présent registre le ~~vingt~~ ^{treize} ~~avril~~
mil huit cent ~~septante~~ ^{six} sur la déclaration de Jean Daniel
Blanc père de l'enfant, domicilié en Rosset

Confirmé après lecture faite :

Jean Daniel Blanc

L'officier de l'état civil :

P. Jorey

N^o 38

Vögeli Sophie

Le ~~vingt~~ ^{treize} ~~avril~~ mil huit cent ~~septante~~
~~six~~ à ~~sept~~ heures ~~après~~ midi est né
à Gully
Sophie fil le légitime
de Johann Vögeli (Profession:) domestique
de Herbligen (Bern) domicilié à Gully
et de Barbara Wältli, sa femme
de Ruderswil Canton de Bern

Inscrit au présent registre le ~~vingt~~ ^{quinze} ~~avril~~
mil huit cent ~~septante~~ ^{six} sur la déclaration de Johann
Vögeli, père de l'enfant nouveau né

Confirmé après lecture faite :

Johann Vögeli

L'officier de l'état civil :

Communié à Hirsbocht près Thun

P. Jorey

N^o 39
Testuz Emma

Le vingt six avril mil huit cent septante six à sept heures avant midi est né à Chenoue sur Cully
Emma fille légitime
de François Louis Testuz (Profession:) agriculteur
de Lutry, Villette et Rivoy domicilié à Chenoue sur Cully
et de Marie Louise née Dérou, sa femme
de Châlon

Inscrit au présent registre le vingt six avril mil huit cent septante six sur la déclaration de François Louis Testuz, père du nouveau né; à Chenoue

Confirmé après lecture faite :

F. Testuz

L'officier de l'état civil :

Communiqué à Lutry et Châlon

J. Forestier

N^o 40
Cuénoud
né mort

Le premier mai mil huit cent septante six à six heures avant midi est né mort à Cully
un enfant du sexe masculin fils légitime
de François Henri Cuénoud (Profession:) Répouant
de Grandray et Lutry domicilié à Cully
et de Catherine née Ferry
de Hennigen Canton de Berne

Inscrit au présent registre le deux mai mil huit cent septante six sur la déclaration de Albertine Bujard - Berl, sage femme domiciliée à Cully

Confirmé après lecture faite :

Albertine Bujard

L'officier de l'état civil :

J. Forestier

N^o 41

Wenger
Emile

Le six mois mil huit cent septante
six à dix heures avant midi est né
à Steinneyrière la commune de Grandvaux
Emile fils légitime
de Samuel Wenger (Profession:) agriculteur
de Thierachern (Borne) domicilié à Steine Grandvaux
et de Marie Tappan
de Bourgistein (Borne)

Inscrit au présent registre le huit mois
mil huit cent septante six sur la déclaration de Samuel
Wenger, père de l'enfant

Confirmé après lecture faite :

Samuel Wenger

L'officier de l'état civil :

Communiqué à Thierachern.

Forster

N^o 42

Bébova

Samuel François

Le huit mois mil huit cent septante
six à six heures après midi est né
à Cully
Samuel François fils légitime
de Charles Félix Bébova (Profession:) ordonneur
de Cully et Lutry domicilié à Cully
et de Marie Louise Perret
de Essertines près Echallens.

Inscrit au présent registre le neuf mois
mil huit cent septante six sur la déclaration de Charles
Félix Bébova, père de l'enfant, à Cully

Confirmé après lecture faite :

Félix Bébova

L'officier de l'état civil :

Communiqué à Lutry

Forster

N^o 43
Chappuis Henriette

Le douze Mai mil huit cent septante
six à dix heures avant midi est né

à Cully

Henriette fil le légitime

de Jean Frédéric Chappuis (Profession:) maçon

de Villetta et Lutry domicilié à Cully

et de Henriette Vut, sa femme

de Epesses et Lutry

Inscrit au présent registre le quatorze Mai

mil huit cent septante six sur la déclaration de Jean Frédéric

Chappuis père de l'enfant

Confirmé après lecture faite :

Jⁿ Frédéric Chappuis

L'officier de l'état civil :

Communié à Lutry

J. J. J.

N^o 44
Blanc Oscar

Le treize Mai mil huit cent septante
six à neuf heures avant midi est né

à Cully

Oscar fil légitime

de Jules François Blanc (Profession:) maréchal

de Laurence domicilié à Cully

et de Julie Louise née Harquerat

de Lutry et Forel

Inscrit au présent registre le quinze Mai

mil huit cent septante six sur la déclaration de Jules François

Blanc, père de l'enfant domicilié à Cully

Confirmé après lecture faite :

Jⁿ Blanc

L'officier de l'état civil :

Communié à Laurence

C. J.

N^o 45
Brossy
Jules

Le Lundi vingt deux mai mil huit cent septante
six à quatre heures et demie après midi est né
à Montagny sur Villette

Jules fil légitime
de Frédéric Brossy (Profession:) agriculteur
de Payerne domicilié à Montagny sur Villette
et de Jeanne Louise Dubouy la femme
de Granvaux et de Lutry

Inscrit au présent registre le vingt cinq mai
mil huit cent septante six sur la déclaration de Frédéric
Brossy père de l'enfant

Confirmé après lecture faite :

Frédéric Brossy

L'officier de l'état civil :

Communiqué à Payerne

C. Jorand

N^o 46
Parisod
Félix Louis

Le vingt cinq mai mil huit cent septante
six à cinq heures après midi est né
à Grandvaux

Félix Louis fil légitime
de Gustave Parisod (Profession:) agriculteur
de Villette et Lutry domicilié à Grandvaux
et de Lina Marie Louise Simon la femme
de Sainte Croix

Inscrit au présent registre le vingt six mai
mil huit cent septante six sur la déclaration de Gustave
Parisod père de l'enfant, domicilié à Grandvaux

Confirmé après lecture faite :

G. Parisod

L'officier de l'état civil :

C. Jorand

N° 47

Valladier

Louis Emile

Inscrit à l'ambas-
sade de France à
Bern le 16 876.
l'acte le 19 août 1876.
P. Jorant, Officier
Civ.

Le Vingt six Mai mil huit cent Septante
six à trois heures et demi avant midi est né

à Cully

Louis Emile fil légitime

de François Samuel Valladier (Profession:) organiste

de Vallon, Orclèche, France domicilié à Lausanne

et de Louise Davine Henriette née Bujard la femme

de Piez et de Lutry

Inscrit au présent registre le Vingt sept Mai

mil huit cent Septante six sur la déclaration de Charles

Bujard, cousin germain de la mère, tailleur à Cully

Confirmé après lecture faite :

Charles Bujard

L'officier de l'état civil :

Communiqué à Lausanne et au

Jorant

N° 48

Paschoud

Marthe

Le Vingt sept Mai mil huit cent Septante
six à doux heures et trente minutes avant midi est né

à Cully

Marthe Paschoud fil légitime

de Ami Samuel François (Profession:) Négociant

de Lutry domicilié à Cully

et de Clémence David la femme

de Cully, Piez et Lutry

Inscrit au présent registre le Vingt neuf Mai

mil huit cent Septante six sur la déclaration de Louise

Bébois, sage femme, domiciliée à Cully

Confirmé après lecture faite :

Louise Bébois

L'officier de l'état civil :

Communiqué à Cully

Jorant

N^o 49
Lédorrey
Jeanne Cécile

Le vingt huit Mai _____ mil huit cent septante
six _____ à douze _____ heures et quart _____ avant midi est né
à Grandvaux _____
Jeanne Cécile _____ fille légitime _____
de Charles Louis Lédorrey _____ (Profession:) agriculteur _____
de Grandvaux et de Lutry domicilié à Grandvaux _____
et de Elisa Bertha Howald, sa femme _____
de Wangermund _____

Inscrit au présent registre le vingt neuf Mai _____
mil huit cent septante six _____ sur la déclaration de Louis
Lédorrey, père de l'enfant, domicilié à Grandvaux.

Confirmé après lecture faite :

Louis Lédorrey

L'officier de l'état civil :

Communiqué à Lutry

J. J. J.

N^o 50
Duboux, Blanche
Hortense
Constant Eugène

Le quinze Juin _____ mil huit cent septante
six _____ à une _____ heure _____ avant midi est né
à Gully _____
Blanche Hortense _____ fille légitime _____
de Constant Eugène Duboux _____ (Profession:) agriculteur _____
de Gully et Lutry _____ domicilié à Gully _____
et de Rosine née Porchet, sa femme _____
de Penchouloy _____

Inscrit au présent registre le seize Juin _____
mil huit cent septante six _____ sur la déclaration de Eugène
Duboux, père de l'enfant _____

Confirmé après lecture faite :

Eug. Duboux

L'officier de l'état civil :

Communiqué à Lutry

C. J. J.

N^o 51
Dovat
Emma Julie

Le seize juin mil huit cent septante six
à douze heures du jour midi est né e
à la Commune de Villette
Emma Julie fille légitime
de Henri Frédéric Dovot (Profession:) agriculteur
de Morancorn domicilié à Villette
et de Louise Julie née Tesley, sa femme
de Lutry, Villette et Rivy

Inscrit au présent registre le dix sept juin
mil huit cent septante six sur la déclaration de Louise
Bébay, sage femme domiciliée à Lully.

Confirmé après lecture faite :

Louise Bébay

L'officier de l'état civil :

Communiq. à Pélégny

P. Prost

N^o 52
Dubois
Félix Ernest

Le dix huit juin mil huit cent septante six
à six heures avant midi est né
à Grandvaux
Félix Ernest fils légitime
de Jacques François Dubois (Profession:) agriculteur
de Grandvaux et Lutry domicilié à Grandvaux
et de Saline Amélie née Chappuis, sa femme
de Villette et Lutry

Inscrit au présent registre le dix neuf juin
mil huit cent septante et six sur la déclaration de Jacques
François Dubois, père de l'enfant, à Grandvaux

Confirmé après lecture faite :

Dubois Jacques François

L'officier de l'état civil :

Communiq. à Lutry

P. Prost

N^o 53
Parisot
Louise

Le vingt trois Juin mil huit cent septante six à dix heures après midi est né e

à la Grangette, Commune de Villette Louise fille légitime

de Abram Louis Parisot (Profession:) agriculteur de Villette et Langny domicilié à la Grangette (Villette) et de François Marguerite née Parisot, sa femme de Villette et Lully

Inscrit au présent registre le vingt six Juin mil huit cent septante six sur la déclaration de Albertine Bujard, sage femme, domiciliée à Lully.

Confirmé après lecture faite :

Albertine Bujard

L'officier de l'état civil :

Communiqué à Langny

[Signature]

N^o 54
Margairaz
Elise

Le vingt cinq Juin mil huit cent septante six à quatre heures avant midi est né e

à Lully Elise fille légitime

de François Louis Margairaz (Profession:) agriculteur de Forel (Lavaux) domicilié à Lully et de Rose Lydie Verrey, sa femme de Villars Prarand

Inscrit au présent registre le vingt sept Juin mil huit cent septante six sur la déclaration de François Louis Margairaz, père de l'enfant, à Lully.

Confirmé après lecture faite :

Margairaz François

L'officier de l'état civil :

Communiqué à Forel (Lavaux)

[Signature]

N^o 55
Yves
Ernest Victor

Le trois juillet mil huit cent septante
six à une heure avant midi est né
à Grandvaux
Ernest Victor fil légitime
de Samuel-Félix Yves (Profession:) instituteur
de Dailly domicilié à Grandvaux
et de Marie-Elisabeth Ducret, sa femme
de Charsonne

Inscrit au présent registre le quatre juillet
mil huit cent septante six sur la déclaration de Samuel
Félix Yves, père de l'enfant, domicilié à Grandvaux

Confirmé après lecture faite :
L. Yves Ducret

L'officier de l'état civil :

Communiqué à Dailly J. Janssen

N^o 56
Détroy
Julie

Le huit juillet mil huit cent septante
six à dix (dix) heures après midi est né
à Cherbourg sur Sully
Julie Détroy fil légitime
de Détroy Jules Louis (Profession:) agriculteur
de Savigny et de Forcel domicilié à Cherbourg sur Sully
et de Raymond Caroline, sa femme
de Saint-Cierges

Inscrit au présent registre le dix juillet
mil huit cent septante six sur la déclaration de Jules Louis
Détroy, père de l'enfant, domicilié à Cherbourg

Confirmé après lecture faite :
Détroy Jules Louis

L'officier de l'état civil :

Communiqué à Savigny et Forcel J. Janssen

N^o 57

Giroud

Charles Louis

Le huit Juillet _____ mil huit cent ~~Septante~~
~~six~~ à ~~trois~~ heures _____ après midi est né
à Oran (Villette)
Charles Louis fil ~~il~~ légitime
de Charles François Giroud (Profession:) agriculteur
de Govattens domicilié à Oran
et de Elise nei Giddey, sa femme
de Grandvaux et Lutry

Inscrit au présent registre le vingt Juillet _____
mil huit cent ~~Septante six~~ sur la déclaration de Charles
François Giroud, père de l'enfant, domicilié à Oran

Confirmé après lecture faite :

Charles François Giroud

L'officier de l'état civil :

Communiqué à l'écrit

P. Jorette

N^o 58

Maillard

Gustave Adolphe

Le vingt Juillet _____ mil huit cent ~~Septante~~
~~six~~ à deux heures _____ avant midi est né
à Cully
Gustave Adolphe fil ~~il~~ légitime
de Gustave Maillard (Profession:) Négociant
de Cherelles sur Oran domicilié à Cully
et de Marie Paul
de Cully et Lutry

Inscrit au présent registre le vingt juillet _____
mil huit cent ~~Septante six~~ sur la déclaration de Gustave
Maillard, père de l'enfant, à Cully

Confirmé après lecture faite :

Gustave Maillard Paul

L'officier de l'état civil :

Communiqué à l'écrit

P. Jorette

N^o 59
Parisod
Anna Cécile

Le treize Juillet _____ mil huit cent septante
six _____ à dix _____ heures _____ après midi est né
à Lechet-millionet sur Villette
Anna Cécile Parisod _____ fil le légitime
de François Parisod _____ (Profession:) agriculteur
de Villette et Lutry _____ domicilié à Lechet-millionet sur Villette
et de Louise Bernicte née Cardinaux, sa femme
de Buzigny près Oron _____

Inscrit au présent registre le quatorze Juillet
mil huit cent septante six _____ sur la déclaration de François
Parisod, père de l'enfant, domicilié sur Villette

Confirmé après lecture faite :

François Parisod

L'officier de l'état civil :

Communiq. à Lutry

[Signature]

N^o 60
Bovard
Louis

Le onze Juillet _____ mil huit cent septante
six _____ à dix _____ heures _____ après midi est né
à Grandvaux
Louis _____ fil le légitime
de Aimé Bovard _____ (Profession:) agriculteur
de Villette _____ domicilié à Grandvaux
et de Louise Chappuis, sa femme
de Villette et Lutry _____

Inscrit au présent registre le quatorze Juillet
mil huit cent septante six _____ sur la déclaration de Albertine
Bovard, sage-femme domiciliée à Lutry

Confirmé après lecture faite :

Albertine Bovard

L'officier de l'état civil :

[Signature]

No 61
Détroy
Alfred

Le Vingt sept Juillet mil huit cent Septante six à deux heures avant midi est né à Curson rière Grandvaux
Alfred fil légitime
de Louis Samuel Détroy (Profession:) agriculteur
de Porcel et Ebertes domicilié à Curson rière Grandvaux
et de Adèle née Chollet, sa femme
de Marathon

Inscrit au présent registre le Vingt sept Juillet
mil huit cent Septante six sur la déclaration de Louis Samuel Détroy, père de l'enfant

Confirmé après lecture faite :

Louis Samuel Détroy

L'officier de l'état civil :

Communiqué à Porcel et Cron

C. J. J. J.

No 62
Bujard
Ernest Henri

Le Vingt sept Juillet mil huit cent Septante six à une heure avant midi est né à Riez
Ernest Henri fil légitime
de Henri Bujard (Profession:) agriculteur
de Riez et Lutry domicilié à Riez
et de Elise Henriette née Piccard, sa femme
de Grandvaux

Inscrit au présent registre le Vingt huit Juillet
mil huit cent Septante six sur la déclaration de Henri Bujard, père de l'enfant

Confirmé après lecture faite :

H. Bujard

L'officier de l'état civil :

Communiqué à Lutry

C. J. J. J.

N^o 63
Jean Rodolphe
Vizinand.

Le trois août mil huit cent septante
six à une heure avant midi est né
à Bausson rière Grandvaux
Jean Rodolphe fil légitime
de Maac Rodolphe Vizinand (Profession:) agriculteur
de Corsier sur Vevey domicilié à Bausson y Grandvaux
et de Jeanne Louise Henriette Pesat
de Grandet Lutry

Inscrit au présent registre le quatre août
mil huit cent septante six sur la déclaration de Maac
Rodolphe Vizinand, père de l'enfant.

Confirmé après lecture faite:

Isaac Rodolphe Vizinand

L'officier de l'état civil :

Communiqué à Corsier

P. Jorey

N^o 64
Maillardet

Le cinq août mil huit cent septante
six à quatre heure moins minutes avant midi est né
à Bausson rière Grandvaux Gully
Julie fil légitime
de Victor Maillardet (Profession:) boulangier
de Mesalles sur Oron domicilié à Gully
et de Elise née Huber sa femme
de Orsmond, Canton de Bern

Inscrit au présent registre le sept août
mil huit cent septante six sur la déclaration de Victor
Maillardet, père de l'enfant.

Confirmé après lecture faite :

Victor Maillardet

L'officier de l'état civil :

Communiqué à Oron

P. Jorey

Julie
ni
approuvé trois mois
après. P. Jorey

N^o 65
Goyat

Le Six Août mil huit cent Septante
six à huit heures avant midi est né
 à Grandvaux
Alois fil légitime
 de Aimé Samuel Goyat (Profession:) agriculteur
 de Villette et Lutry domicilié à Grandvaux
 et de Sophie née Parisod, sa femme
 de Villette et Lutry

Inscrit au présent registre le Sept Août
 mil huit cent Septante six sur la déclaration de Aimé
Goyat, père de l'enfant

Confirmé après lecture faite :

Aimé Goyat

L'officier de l'état civil :

Communiqué à Lutry

Forestier

N^o 66
Porjallay
Octave

Le neuf Août mil huit cent Septante
six à six heures avant midi est né
 à Quessy
Octave fil légitime
 de Henri Porjallay (Profession:) agriculteur
 de Quessy et Lutry domicilié à Quessy
 et de Fanny née Corboz, sa femme
 de Quessy

Inscrit au présent registre le neuf Août
 mil huit cent Septante six sur la déclaration de Henri
Porjallay, père de l'enfant.

Confirmé après lecture faite :

H^r Porjallay

L'officier de l'état civil :

Communiqué à Lutry

Forestier

N^o 67
Corboz
Clara

Le neuf août mil huit cent septante six
à douze heures après midi est né
à Epesses
Clara fil légitime
de Eugène Corboz (Profession:) agriculteur
de Epesses domicilié à Epesses
et de Eugénie Corboz, sa femme
de Epesses

Inscrit au présent registre le dix août
mil huit cent septante six sur la déclaration de Eugène
Corboz, père de l'enfant, domicilié à Epesses.

Confirmé après lecture faite :

Eugène Corboz

L'officier de l'état civil :

Forestier

N^o 68
Crot
Constant

Le sept août mil huit cent septante six
à huit heures après midi est né
à Trahysière Grandvaux
Constant Crot fil légitime
de Arrien Marc Jean Paul Crot (Profession:) agriculteur
de Villette et Savigny domicilié à sière Grandvaux
et de Louise Marguerite Forchet, sa femme
de Forcelles et Forat

Inscrit au présent registre le dix août
mil huit cent septante six sur la déclaration de Arrien
Crot, père de l'enfant, domicilié à Grandvaux

Confirmé après lecture faite :

Arrien Crot

L'officier de l'état civil :

Communié à Savigny

Forestier

N^o 69
Délévert Sophie

Le quatorze Août mil huit cent septante-
six à deux heures et demie avant midi est née
à Cully
Sophie Délévert fille légitime
de Gabriel Délévert (Profession:) Négociant
de Cully et Lutry domicilié à Cully
et de Jeanne Louise Henriette née Bibau
de Cully et Lutry

Inscrit au présent registre le quatorze Août
mil huit cent septante-six sur la déclaration de Gabriel
Délévert père de l'enfant

Confirmé après lecture faite :

G. Délévert

Communiq. à Lutry

L'officier de l'état civil :

C. Forestier

N^o 70
Gaillard
Jeanne François

Le quinze Août mil huit cent septante-
six à trois heures après midi est née
à Riez
Jeanne François Gaillard fille légitime
de Félix Gaillard (Profession:) Institutur
de Servey domicilié à Riez
et de Marie Hanah née Pousaz sa femme
de Ollon

Inscrit au présent registre le dix-sept Août
mil huit cent septante-six sur la déclaration de Félix
Gaillard père de l'enfant

Confirmé après lecture faite :

Félix Gaillard-Pousaz

Communiq. à Lignoulles

L'officier de l'état civil :

C. Forestier

N^o 71
Festuz
Marguerite

Le dix-neuf août _____ mil huit cent septante
six à cinq heure et avant midi est né
à Epessa
Marguerite _____ fille légitime
de Charles Festuz _____ (Profession:) agriculteur
et chevalier sur son
de Epessa, Lully, Lully, Rully domicilié à Epessa
et de Sophie née Gerber, sa femme
de Epessa

Inscrit au présent registre le dix-neuf août
mil huit cent septante six sur la déclaration de Charles
Festuz, père de l'enfant.

Confirmé après lecture faite :

[Signature]

L'officier de l'état civil :

Communiq. à Lully, Amel et Charles [Signature]

N^o 72
Giroud
Oscar

Le vingt-deux août _____ mil huit cent septante
six à dix heure et après midi est né
à Villette
Oscar _____ fil légitime
de Emile Giroud _____ (Profession:) agriculteur
de Lorattens _____ domicilié à Villette
et de Adèle Blondel, sa femme
de Villette

Inscrit au présent registre le vingt-trois août
mil huit cent septante six sur la déclaration de Emile
Giroud, père de l'enfant, domicilié à Villette

Confirmé après lecture faite :

Emile Giroud

L'officier de l'état civil :

Communiq. à Lully [Signature]

N^o 73
Lambelet Emile

Le vingt-sept Aout mil huit cent septante
six à deux heures avant midi est né
à Grandvaux
Emile fil légitime
de Frédéric Lambelet (Profession:) Cordonnier
de Grandvaux domicilié à Grandvaux
et de Pache Marie Henriette
de Epalinges

Inscrit au présent registre le vingt-huit Aout
mil huit cent septante six sur la déclaration de Frédéric
Lambelet, père de l'enfant.

Confirmé après lecture faite :

Frédéric Lambelet

L'officier de l'état civil :

C. Forestier

N^o 74
Dépassel Charles

Le six Septembre mil huit cent septante
six à six heures avant midi est né
à Cully
Charles Dépassel fil légitime
de Louis Dépassel (Profession:) Agriculteur
de Belmont, Hermenches ^{Pauden} domicilié à Cully
et de Louise née Tabud, sa femme.
de Orens

Inscrit au présent registre le sept Septembre
mil huit cent septante six sur la déclaration de Louis Dé-
passel, père de l'enfant.

Confirmé après lecture faite :

Lo Dépassel

L'officier de l'état civil :

Communiqué à Moudon et Cully C. Forestier

N^o 75
Mégroz
Alexis Louis

Le sept Septembre mil huit cent septante six à deux heures avant midi est né à Grandvay Alexis Louis Mégroz fil légitime de Henri Mégroz (Profession:) agriculteur de Lutry et d'Epesses domicilié à Grandvay et de Suzette Adèle née Duplont, sa femme de Piz.

Inscrit au présent registre le sept Septembre mil huit cent septante six sur la déclaration de Henri Mégroz, père de l'enfant.

Confirmé après lecture faite :

H. Mégroz

L'officier de l'état civil :

Communiqué à Lutry

P. Forestier

N^o 76
Testuz Constant

Le dix-sept Septembre mil huit cent septante six à neuf heures avant midi est né à la Radoulay sœur Puidoux Constant fil légitime de Louis Testuz (Profession:) Agriculteur de Epesses Cully Lutry Puidoux ^{Cherelles d'Oron} domicilié à Epesses et de Emma Fonjallas, sa femme de Epesses à Lutry.

Inscrit au présent registre le dix-huit Septembre mil huit cent septante six sur la déclaration de Louis Testuz, père de l'enfant.

Confirmé après lecture faite :

L. Testuz

L'officier de l'état civil :

Communiqué à Lutry, Cherelles d'Oron

P. Forestier

N^o 77
Leyraz Georges

Le dix-huit Septembre mil huit cent septante-
six à huit heures trente minutes après midi est né
à Cully.

Georges fils légitime
de Louis Auguste Leyraz (Profession:) Agriculteur
de Rivas domicilié à Cully
et de Antoinette Chevalley sa femme
de Chêbres.

Inscrit au présent registre le vingt Septembre
mil huit cent septante six sur la déclaration de Louis
Auguste Leyraz, père de l'enfant.

Confirmé après lecture faite :

Auguste Leyraz

L'officier de l'état civil :

Commis-gui à Chêbres

C. Piretti

N^o 78
Tomini Emma
Henriette

Le vingt-deux Septembre mil huit cent septante
six à onze heures après midi est né e
à Grandvaux

Emma Henriette fille légitime
de Abram Louis Tomini (Profession:) Agriculteur
de Payerne domicilié à Grandvaux
et de Louise Augustine née Perin, sa femme
de Payerne

Inscrit au présent registre le vingt-trois Septembre
mil huit cent septante six sur la déclaration de Abram
Louis Tomini, père de l'enfant.

Confirmé après lecture faite :

Abram L. Tomini

L'officier de l'état civil :

Commis-gui à Payerne

C. Piretti

N^o 79
Bovard
Bertha

Villette
Approuvé Riez, radié
et son remplacement
par Villette.
Atteste :
P. Forestier off. Mairie

Le deux Octobre _____ mil huit cent septante
six _____ à six _____ heure et demie avant midi est né
à Rosset sur Riez _____
Bertha _____ fil le légitime
de Aimé Bovard _____ (Profession:) agriculteur
de Riez _____ domicilié à Rosset sur Riez _____
et de Sylvie Girard, sa femme _____
de Montpreux _____

Inscrit au présent registre le deux Octobre _____
mil huit cent septante six _____ sur la déclaration de Aimé
Bovard, père de l'enfant, domicilié en Rosset

Confirmé après lecture faite :

Aimé Bovard

L'officier de l'état civil :

P. Forestier

N^o 80
Duffey Henri

Le trois Octobre _____ mil huit cent septante
six _____ à une _____ heure _____ avant midi est né
à Riez _____
Henri _____ fils légitime
de Henri Duffey _____ (Profession:) Agriculteur
de Palézieux _____ domicilié à Riez _____
et de Judith Kaiser, sa femme _____
de Linnisroyl Bane _____

Inscrit au présent registre le trois Octobre _____
mil huit cent septante six _____ sur la déclaration de Henri
Duffey, père de l'enfant _____

Confirmé après lecture faite :

Henri Duffey

L'officier de l'état civil :

Communié à Palézieux

P. Forestier

N^o 81
Duboux

Constant

Le premier Octobre mil huit cent Septante

six à midi heure midi est né

à Chenay sur Cully
Constant fil légitime

de François Louis Duboux (Profession:) Agriculteur

de Grandvaux & Lutry domicilié à Chenay sur Cully

et de Jenny Louise née Parissod

de Savigny

Inscrit au présent registre le trois Octobre

mil huit cent Septante six sur la déclaration de François
Louis Duboux père de l'enfant, à Chenay

Confirmé après lecture faite :

Louis François Duboux

L'officier de l'état civil :

Communiqué à Lutry

Forestier

N^o 82

Michoud Henri

Amédée

Le cinq Octobre mil huit cent septante

six à deux heures avant midi est né

à Grandvaux

Henri Amédée fils légitime

de Isaac Christian Félix Michoud (Profession:) Agriculteur

de Grandvaux Niz & Lutry domicilié à Grandvaux

et de Susanne Rosalie née Ponnaz, sa femme

de Cully et Lutry

Inscrit au présent registre le sept Octobre

mil huit cent septante six sur la déclaration de Isaac

Christian Félix Michoud, père de l'enfant

Confirmé après lecture faite :

Isaac Christian

L'officier de l'état civil :

Communiqué à Lutry

Forestier

N° 83

Bovard Marie

Le douze Octobre mil huit cent septante
 six à Douze heures soit midi est née
 à la Cornallay rière Epesses
 Marie fille légitime
 de François Louis Bovard (Profession:) Agriculteur
 de Epesses domicilié à la Cornallay rière Epesses
 et de Louise Carvin, sa femme
 de Vullins

Inscrit au présent registre le quatorze Octobre
 mil huit cent septante - six sur la déclaration de François
 Louis Bovard, père de l'enfant

Confirmé après lecture faite :

Bovard F. Louis

L'officier de l'état civil :

C. Forestier

N° 84

Bovard Clémence

Le quinze Octobre mil huit cent septante
 six à douze heures soit midi est née
 à Prier
 Clémence fille légitime
 de Charles Louis Bovard (Profession:) Agriculteur
 de Prier domicilié à Prier
 et de Marie Louise née Lambelet, sa femme
 de Grandvaux

Inscrit au présent registre le quinze Octobre
 mil huit cent septante - six sur la déclaration de Charles
 Louis Bovard, père de l'enfant

Confirmé après lecture faite :

Charles Ls Bovard

L'officier de l'état civil :

C. Forestier

N^o 85
Parisot Henri
Louis

Le treize Novembre mil huit cent Septante six à dix heure avant midi est né à Villette Henri Louis fil légitime de Jean François Parisot (Profession:) agriculteur de Villette et Lutry domicilié à Villette et de Jeanne Saline Parisot, la femme de Villette et Lutry

Inscrit au présent registre le treize Novembre mil huit cent Septante six sur la déclaration de Jean François Parisot, père de l'enfant

Confirmé après lecture faite :

J. F. Parisot

L'officier de l'état civil :

Commisaires Lutry

C. P. P. P.

N^o 86
Parisot
Elise Marie

Le treize Novembre mil huit cent Septante six à Sept heure avant midi est né à La Grange de rien Villette Elise Marie fil légitime de Louis Rodolphe Parisot (Profession:) agriculteur de Villette et Saigny domicilié à La Grange de rien Saigny et de Violette Hortense Suzette Testuy de Saigny Villette et Lutry

Inscrit au présent registre le quinze Novembre mil huit cent Septante six sur la déclaration de Louis Rodolphe Parisot, père de l'enfant

Confirmé après lecture faite :

Parisot L. Rodolphe :

L'officier de l'état civil :

Commisaires Saigny

C. P. P. P.

N^o 87
Fonjallay
Henri

Le treize Novembre mil huit cent septante
six à neuf heure et trois quarts après midi est né
à Lully
Henri fil et légitime
de Auguste Fonjallay (Profession:) Docteur médecin
de Lully, Epouse Lully domicilié à Lully
et de Louise Fonjallay, née Puffy
de Lully et Pierz

Inscrit au présent registre le quinze Novembre
mil huit cent septante six sur la déclaration de Auguste
Fonjallay, père de l'enfant.

Confirmé après lecture faite :

A. Fonjallay Dr.

L'officier de l'état civil :

Communiq. à Lully

P. Forestier

N^o 88
Kühn
Maria Federica

Le Vingt Novembre mil huit cent septante
six à quatre heure et après midi est né
à Pierz
Maria Federica Kühn fil et illégitime
de Anna Kühn, qui est elle (Profession:) même fille de
de Jean, de Orpund domicilié à (Bonne) ménager,
et de domicilié à Pierz
de

Inscrit au présent registre le Vingt deux Novembre
mil huit cent septante six sur la déclaration de soixante
qui a assisté à l'accouchement, Félix Frel, domicilié à Lully.

Confirmé après lecture faite :

Félix Frel

L'officier de l'état civil :

P. Forestier

N^o 89
Kühn
Emmanuel

Le Vingt et Novembre mil huit cent Septante
Six à quatre heure s après midi est né
à Piez (Piez)
Emmanuel Kühn fil illegitime
de Anna Kühn, qui est elle (Profession:) mère fille de
de Jean de Orpund domicilié à Berne, ménagé
et domicilié à Piez
de

Inscrit au présent registre le Vingt deux Novembre
mil huit cent Septante Six sur la déclaration de la sage femme
qui a assisté à l'accouchement, Félix Farel, domicilié à Lully.

Confirmé après lecture faite :

Félix Farel

L'officier de l'état civil :

C. Joret

N^o 90
Fonjallaz
Eugène

Le Vingt trois Novembre mil huit cent Septante
Six à trois heure s après midi est né
à Epresses
Eugène fil légitime
de François Louis Fonjallaz (Profession:) agriculteur
de Epresses et Lully domicilié à Epresses
et de Rosalie Buet
de Perleus

Inscrit au présent registre le vingt quatre Novembre
mil huit cent Septante Six sur la déclaration de François
Fonjallaz, père de l'enfant, domicilié à Epresses

Confirmé après lecture faite :

F. L. Fonjallaz

L'officier de l'état civil :

Communiqué à Lully

C. Joret

N^o 91
Dubouss
Elise

Le dix Décembre mil huit cent septante
six à neuf heures après midi est né
à Grandvaux
Elise fil le légitime
de Jean Rodolphe Dubouss (Profession:) colonel
de Grandvaux et Lutry domicilié à Grandvaux
et de Jeanne Louise Rejovers, sa femme
de Piez et de Lutry

Inscrit au présent registre le douze Décembre
mil huit cent septante six sur la déclaration de François
Friedrich Dubouss, père du père, domicilié à Grandvaux

Confirmé après lecture faite :

F. Friedrich Dubouss

L'officier de l'état civil :

Communiq. à Lutry

C. Jorand

N^o 92
Luis
Elise

Le vingt six Décembre mil huit cent septante
six à deux heures avant midi est né
à Oran, Commune de Villela
Elise fil le légitime
de Edouard Luis (Profession:) agriculteur
de Piez et de Lutry domicilié à Oran
et de Suzanne Thévenoz, sa femme
de Cully et Lutry

Inscrit au présent registre le vingt huit Décembre
mil huit cent septante six sur la déclaration de Edouard
Luis, père du nouveau né, domicilié à Oran

Confirmé après lecture faite :

E. Luis

L'officier de l'état civil :

Communiq. à Lutry

C. Jorand

Aujourd'hui trois janvier
mil huit cent septante
sept, je déclare le présent
registre clos pour l'année
1876 par le N^o 92 ci-dessus
James.

L'officier de l'état civil
C. Jorand

N^o 1

Cornut

Elise

Le deux Janvier mil huit cent ~~Septante~~
 sept à douze heures du jour midi est né
 à la Bois de Romont, rière Gresses
 Elise fil le légitime
 de Daniel Henri Cornut (Profession:) agriculteur
 de Lutry domicilié à rière Gresses
 et de Elise née Forestier
 de Thiernens

Inscrit au présent registre le quatre Janvier
 mil huit cent ~~Septante sept~~ sur la déclaration du père de
 l'enfant

Confirmé après lecture faite :

L. Henri Cornut

L'officier de l'état civil :

Communiq^{ue} à Lutry

P. Forestier

N^o 2

Gorjat né mort

Le huit Janvier mil huit cent - ~~Septante~~
 sept à une heure après midi est né -
 mort à Cully
 un enfant du sexe féminin fille légitime
 de Jean-Louis Gorjat (Profession:) agriculteur
 de Cully, Lutry et Fillette domicilié à Cully
 et de Madelaine Negester sa femme
 de Gessenay (Berne)

Inscrit au présent registre le Dix Janvier
 mil huit cent - ~~Septante - sept~~ sur la déclaration de Jean-Louis
 Gorjat père de l'enfant

Confirmé après lecture faite :

L. Louis Gorjate

L'officier de l'état civil :

P. Forestier

N^o 3
Fiauc, Marie.

Le neuf Janvier mil huit cent - septante-
sept à neuf heure après-midi est née
à Aran rière Villette
Marie file légitime
de Louis - Jean - Pierre Fiauc (Profession:) aubergiste
de Hermanches domicilié à Aran
et de Julie Fasmacht
de Montilier (Fribourg)

Inscrit au présent registre le (10) dix Janvier
mil huit cent - septante - sept sur la déclaration du père de
l'enfant.

Confirmé après lecture faite :

Louis Fiauc

L'officier de l'état civil :

Communiqué à Moudon.

C. Frenon

N^o 4.
Forestier, Elise

Le trente Janvier mil huit cent - septante-
sept à onze heures et trente minutes avant midi est née
à Cully
Elise file légitime
de Charles Forestier (Profession:) Officier de l'état civil
de Cully et Lutry domicilié à Cully
et de Adèle née Fonjallas, sa femme,
de Epesses et de Lutry.

Inscrit au présent registre le trente - un Janvier
mil huit cent - septante - sept sur la déclaration de Charles
Forestier père de l'enfant

Confirmé après lecture faite :

C. Frenon

Communiqué à Lutry

L'officier de l'état civil :

F. Fonjallas

N^o 5
Bovard Alfred

Le six Février mil huit cent - septante - sept à neuf heure après - midi est né à Grandvaux
Alfred fils légitime
de Isaac Louis Bovard (Profession:) *travailleur*
de Villetta domicilié à Grandvaux
et de Charlotte - Elisa née Chappuis, sa femme,
de Villetta et de Lutry

Inscrit au présent registre le huit Février mil huit cent - septante - sept sur la déclaration de Isaac Louis Bovard, père de l'enfant

Confirmé après lecture faite :

Isaac Louis Bovard

L'officier de l'état civil :

C. Forster

N^o 6.
Bovard
Louis

Le Dix-neuf Février mil huit cent - septante - sept à deux heures et demie avant midi est née à La Criblétaz sur Grandvaux
Louis Giddey Bovard fille légitime
de Louis Jean Benjamin Giddey (Profession:) *agriculteur*
de Villetta domicilié à La Criblétaz
et de Saline - Fanchette, née Giddey
de Grandvaux et Lutry

Inscrit au présent registre le vingt Février mil huit cent - septante - sept sur la déclaration de Louis Jean Benjamin Bovard, père de l'enfant

Confirmé après lecture faite :

Jean Louis Bovard

#
approuvé la radiation
des deux mots "Giddey"
l'atteste :

L'officier de l'état civil :

C. Forster

N^o 7.
Bovard
Bertha.

Le vingt-sept Février mil huit cent septante-sept
à une heure avant midi est née
à Riez
Bertha Bovard fille légitime
de Henri-Emile (Profession:) agriculteur
de Epesses domicilié à Riez
et de Louise-Françoise Ponnay sa femme
de Cully et Lutry

Inscrit au présent registre le vingt-huit Février
mil huit cent septante-sept sur la déclaration de Emile Bovard
père de l'enfant

Confirmé après lecture faite :

Emile Bovard

L'officier de l'état civil :

P. Forestier

N^o 8.
Martin Fr^{is} Alexis.

Le quatre Mars mil huit cent septante-sept
à deux heures avant midi est né
à Grandvaux
Frédéric-Alexis fils légitime
de François-Ferdinand Martin (Profession:) cordonnier
de Grandvaux domicilié à Grandvaux
et de Jeanne-Suzanne Parisot
de Villette et de Lutry

Inscrit au présent registre le cinq Mars
mil huit cent septante-sept sur la déclaration de François-Ferdinand Martin
père de l'enfant

Confirmé après lecture faite :

Ferdinand Martin

L'officier de l'état civil :

P. Forestier

N° 9.
Forestier Henriette

Le Douze Mars mil huit cent septante
sept à une heure et demie après midi est née
 à Cully
Forestier Henriette fille légitime
 de François (Profession:) Notaire
 de Cully et de Lutry domicilié à Cully
 et de Julie née Guinaud, sa femme
 de Cully et de Lutry.

Inscrit au présent registre le treize Mars
 mil huit cent septante sept sur la déclaration de François
Forestier, père de l'enfant.

Confirmé après lecture faite :

F. Forestier
Communiqué à Lutry

L'officier de l'état civil :

Forestier

N° 10.
Fonjallay Elise

Le quinze Mars mil huit cent septante
sept à onze heure après midi est née
 à la Tamais rive Grandvaux
Elise Fonjallay fille légitime
 de Jean-Louis (Profession:) agriculteur
 de Epeisses et de Lutry domicilié à la Tamais rive Grandvaux
 et de Thérèse-Françoise Henriette née Fonjallay
 de Epeisses et de Lutry.

Inscrit au présent registre le seize Mars (16)
 mil huit cent septante sept sur la déclaration de Jean-Louis
Fonjallay, père de l'enfant.

Confirmé après lecture faite :

Fonjallay J. Louis
Communiqué à Lutry

L'officier de l'état civil :

Forestier

№ 11.
Bujard
Mathilde Eugénie

Le vingt-un Mars mil huit cent - septante
- sept à six heure et demie avant midi est née
à Cully
Mathilde Eugénie Bujard fille légitime
de Jean-Charles-Aimé (Profession:) employé
de Lutry domicilié à Cully
et de Louise née Cardinaux
de Blonay et Buttigny sur Oron

Inscrit au présent registre le vingt-un Mars
mil huit cent - septante - sept sur la déclaration de Jean-Charles-
Aimé Bujard, père de l'enfant

Confirmé après lecture faite :

J. Cardinaux

L'officier de l'état civil :

Communiqué à Lutry.

P. Jorentz

№ 12.
Porta Julie

Le vingt-deux Mars mil huit cent - septante -
sept à deux heures et demie avant midi est née
à Cully
Julie Porta fille légitime
de Cully et Lutry (Profession:) boulangère
de François-Louis domicilié à Cully
et de Amélie née Vallon, la femme
de Riez

Inscrit au présent registre le vingt-deux Mars
mil huit cent - septante - sept sur la déclaration de François-
Louis Porta, père de l'enfant

Confirmé après lecture faite :

Louis Porta

L'officier de l'état civil :

Communiqué à Lutry.

P. Jorentz

approuvé le renvoi
ci - contre
P. Jorentz

N^o 13.McAnigley
né - mort

Le vingt-sept Mars mil huit cent - septante - sept à onze heures avant midi est né
 à la Tré-Vest, rière Fillette, une enfant du sexe féminin
 du nom de McAnigley fille légitime
 de McAnigley François Louis Alois (Profession:) agriculteur
 des Cabannes domicilié à la Chioleyre rière Cully
 et de Dorat Thaline, sa Femme,
 de Caracou

Inscrit au présent registre le vingt-huit Mars
 mil huit cent - septante - sept sur la déclaration de Alois McAnigley,
 père de l'enfant.

Confirmé après lecture faite :

Alois McAnigley

L'officier de l'état civil :

P. Forestier

N^o 14.McMichaud
Hélène.

Le vingt-huit Mars mil huit cent - septante - sept à Douze heures et quart avant midi est née
 à Cully
 Hélène McMichaud fille légitime
 de Samuel (Profession:) menuisier
 de Fudau, domicilié à Cully
 et de Thaline McEscanton, sa Femme,
 de Forel et Savigny.

Inscrit au présent registre le vingt-huit Mars
 mil huit cent - septante - sept sur la déclaration de Samuel
 McMichaud, père de l'enfant.

Confirmé après lecture faite :

Samuel Michaud

L'officier de l'état civil :

Communiqué à St Saphorien.

P. Forestier

N° 15.
Paley Emile -
Henri.

Le quatre Avril mil huit cent - septante - sept à huit heures avant midi est né à Riez Emile - Henri Paley fils légitime de Edouard Paley (Profession:) agriculteur de Riez domicilié à Riez et de Rosalie née Guignot, sa femme, de Châtillens

Inscrit au présent registre le cinq Avril mil huit cent - septante - sept sur la déclaration de Edouard Paley, père de l'enfant.

Confirmé après lecture faite :

Paley Edouard

L'officier de l'état civil :

Communiqué à Châtillens. [Signature]

N° 16.
Pascbaud
Emile.

Le six Avril mil huit cent - septante - sept à six heures après midi est né à Crest Mouton née Grandvaux Emile Pascbaud fils légitime de Jean Louis (Profession:) agriculteur de Létray et de Forcel domicilié à Crest Mouton née Grandvaux et de Françoise née Gayat, sa femme, de Le Sarmand, Diverci de Jean Daniel de Forcel.

Inscrit au présent registre le sept Avril mil huit cent - septante - sept sur la déclaration de J^m L. Pascbaud, père de l'enfant.

Confirmé après lecture faite :

Jean Louis Pascbaud

L'officier de l'état civil :

Communiqué à Létray et Forcel. [Signature]

N^o 17.
Dubauy,
Jeanne - Marie.

Le neuf Arie mil huit cent septante
sept à neuf heures avant midi est née
à Cully.
Jeanne - Marie Dubauy fille légitime
de Adolphe Dubauy (Profession:) vigneron
de Cully et Lutry domicilié à Cully
et de Fanny née Favre sa femme,
de Cully, Lutry et Priez.

Inscrit au présent registre le neuf Arie
mil huit cent septante sept sur la déclaration de Adolphe Dubauy
père de l'enfant.

Confirmé après lecture faite :

Adolphe Dubauy

L'officier de l'état civil :

Communiqué à Lutry.

P. Matis

N^o 18.
Quénoud
Adélaïde

Le quinze Arie mil huit cent septante
sept à deux heures avant midi est née
à Cully.
Adélaïde Quénoud fille légitime
de Frédéric - Gustave Quénoud (Profession:) vigneron
de Priez et de Lutry domicilié à Cully
et de Louise - Sophie Gillieron sa femme,
de Priez et de Servion.

Inscrit au présent registre le seize Arie
mil huit cent septante sept sur la déclaration de Gustave
Quénoud, père de l'enfant.

Confirmé après lecture faite :

Gustave Quénoud

L'officier de l'état civil :

Communiqué à Lutry.

P. Matis

N^o 19,
Décombez
Jules - Alfred.

Le six Arie mil huit cent - septante - sept à cinq heures après - midi est né
à Geneusey rière Grandvaux
Jules - Alfred Décombez fils illégitime
de Louise - Rosalie Décombez (Profession:) qui est elle-même
fille de Pierre - Abram Décombez domicilié à De Lutry, domiciliée rière
et de Grandvaux
de

Inscrit au présent registre le vingt Arie
mil huit cent - septante - sept sur la déclaration de Robt - Margue-
site Parisot, sage - femme.

Confirmé après lecture faite :

Robt Marguerite Parisot

L'officier de l'état civil :

Communiqué à Lutry

[Signature]

N^o 20.
Pasche
Constant.

Le vingt - un Arie mil huit cent - septante - sept à trois heures après - midi est né
à Gresses
Constant Pasche fils légitime
de Daniel Pasche (Profession:) agriculteur
de Ferlens domicilié à Gresses
et de Mariae née Guignet, sa femme
de Estret.

Inscrit au présent registre le vingt - trois Arie
mil huit cent - septante - sept sur la déclaration de Pasche Daniel
fin de l'enfant.

Confirmé après lecture faite :

Pasche Daniel

L'officier de l'état civil :

Communiqué à Cron

[Signature]

N^o 21.
 Albassini
 Adélaïde-Adrienne.

Le vingt-trois Arie mil huit cent ~~septante~~
~~sept~~ à l'heure de midi est né e
 à Cully
 Adélaïde-Adrienne Albassini fille naturelle
 de Josephin Albassini (Profession:) canteuse
 de Unter-Emd (Valais) domicilié à Cully, fille-elle-même
 et de Joseph Albassini
 de

Inscrit au présent registre le vingt quatre Arie
 mil huit cent ~~septante~~ ~~sept~~ sur la déclaration de la sage-femme
 Friel.

Confirmé après lecture faite :
 Felise Friel

L'officier de l'état civil :

Communiqué à Unter-Emd.

F. Friel

N^o 22.
 Cuénau Alfred.

Le cinq Arie mil huit cent ~~septante~~
~~sept~~ à deux heures d'après midi est né
 à Chenau, sus Cully
 Cuénau Alfred fils légitime
 de Cuénau Jean-Frédéric (Profession:) vigneron
 de Cully et de Lully domicilié à Chenau, sus Cully
 et de Aletta Jeanne-Marguerite-Adrienne, sa femme
 de Belmont

Inscrit au présent registre le cinq Arie
 mil huit cent ~~septante~~ ~~sept~~ sur la déclaration de Jean-Frédéric
 Cuénau, père de l'enfant.

Confirmé après lecture faite :

Frédéric Cuénau

L'officier de l'état civil :

Communiqué à Lully.

F. Friel

N^o 23.
Rouge François
de
Charles - Louis

Le cinq ^{trois} mil huit cent - septante sept
à cinq heures ^{et} après midi est né
à Epesses
François Rouge fils légitime
de Charles - Louis (Profession:) vigneron
de Epesses et de Lutry domicilié à Epesses
et de Julie née Manigley, la femme
des Tavernes.

Inscrit au présent registre le sept ^{trois}
mil huit cent - septante - sept sur la déclaration de Charles - Louis
Rouge, père de l'enfant.

Confirmé après lecture faite :

Ch^e L^e Rouge

L'officier de l'état civil :

Communiqué à Lutry. P. J. J. J.

N^o 24.
Blanc
Henri

Le seize ^{trois} mil huit cent - septante
sept à huit heures après midi est né
à Robbet sur Riez
Henri Blanc fils légitime
de Jean - Daniel (Profession:) agriculteur
de Puvion, domicilié à Robbet sur Riez
et de Jeanne née Gaillard, la femme
de La Haute - Savais.

Inscrit au présent registre le dix - sept ^{trois}
mil huit cent - septante - sept sur la déclaration de Jean - Daniel
Blanc, père de l'enfant.

Confirmé après lecture faite :

Jean Daniel Blanc

L'officier de l'état civil :

Communiqué à Puvion. P. J. J. J.

N° 25.

Genton
HenriLe Sept - sept Meai mil huit cent - septantesept à sept heures avant midi est néà EpreuxGenton Meai fil le légitimede Eduard (Profession:) agriculteurde Fulvius et Charonne domicilié à Epreuxet de Jeanne - Françoise née Désirée, sa femme,de Cornet et St. Sulpice.Inscrit au présent registre le Sept - sept Meaimil huit cent - septante - sept sur la déclaration de Eduard Genton,père de l'enfant.

Confirmé après lecture faite :

Eduard Genton

L'officier de l'état civil :

Communiqué à Cornet et LortieP. Forestier

N° 26.

Cornut
LouisLe vingt - cinq Meai mil huit cent - septantesept à huit heures et demie après midi est néà CullyLouis Cornut fil le légitimede Pierre - François (Profession:) agriculteurde Luisy domicilié à Cullyet de Françoise - Rosine née Désirée, sa femmede LuisyInscrit au présent registre le vingt - cinq Meaimil huit cent - septante - sept sur la déclaration de Pierre FrançoisCornut, père de l'enfant.

Confirmé après lecture faite :

P. F. Cornut# Cully :
approuvé le dimanche
de ce mois ;

L'officier de l'état civil :

Communiqué à LuisyP. Forestier

N^o 27.
 Capt
 Victor Charles

Le trente Mai mil huit cent septante
~~sept~~ à six heures après midi est né
 à Cully
Victor Charles Capt fil légitime
 de Henri Capt (Profession:) cordonnier
 de Chenit domicilié à Cully
 et de Hélène - Louise née Dupuy, sa femme,
 de Salzigues.

Inscrit au présent registre le trente - un Mai
 mil huit cent septante - sept sur la déclaration de Henri Capt,
père de l'enfant.

Confirmé après lecture faite :
Henri Capt

L'officier de l'état civil :

Communiqué au Chenit (Henri) P. Jorcin

N^o 28.
 Giddey
 François Louis Frédéric

Le premier Juin mil huit cent septante
~~sept~~ à deux heures avant midi est né
 à Graboy sière Grandvaux
François - Louis - Frédéric Giddey fil légitime
 de François - Louis Giddey (Profession:) agriculteur
 de Grandvaux et de Lutry domicilié à Graboy sière Grandvaux
 et de Marie Buisson, sa femme,
 de Mesilly (H^{te} Savoie).

Inscrit au présent registre le deux Juin
 mil huit cent septante - sept sur la déclaration de François - Louis
Giddey, père de l'enfant.

Confirmé après lecture faite :
Giddey François Louis

L'officier de l'état civil :

Communiqué à Lutry P. Jorcin

N^o 29.
Richard Alam

Le neuf Juin mil huit cent septante
sept à quatre heures avant midi est né
à la Colonnay rive Cully
Richard Alam fils légitime
de Emile Richard (Profession:) agriculteur
de Foul et Lutry domicilié à la Colonnay rive Cully
et de Léonie née Porchet, sa femme,
de Cocelles-le-Tort

Inscrit au présent registre le neuf Juin
mil huit cent septante-sept sur la déclaration de Emile Richard,
père de l'enfant.

Confirmé après lecture faite :

Richard Emile

L'officier de l'état civil :

Communiqué à Foul et Lutry. C. Forestier

N^o 30.
Besson
Emma - Louise.

Le treize Juin mil huit cent septante
sept à onze heures et trois quarts après midi est né
à Cully
Besson Emma-Louise fille légitime
de Louis (Profession:) procureur-juré
de Villarsel et Dompierre domicilié à Cully
et de Pauline Augustine, sa femme,
de Lugnes

Inscrit au présent registre le quinze Juin
mil huit cent septante-sept sur la déclaration de Louis Besson,
père de l'enfant.

Confirmé après lecture faite :

L. Besson

L'officier de l'état civil :

Communiqué à Lucens et Villarsel. C. Forestier

N^o 31.

Delessert
Julie.

#. Saugny, approuvé
l'intercalation de ce mot
après celui de Pemy.

L'atteste :

C. Forestier

Le vingt-un Juin mil huit cent septante

sept à quatre heures avant midi est née

à Cully

Delessert Julie fille légitime

de Delessert Louis-Daniel (Profession:) agriculteur

de Foule et de Pemy #. domicilié à Cully

et de Boyard Louise - Susanne, sa femme,

de Villeta

Inscrit au présent registre le vingt-un Juin

mil huit cent septante-sept sur la déclaration de Louis-Daniel

Delessert, père de l'enfant.

Confirmé après lecture faite :

Louis-Daniel Delessert

L'officier de l'état civil :

Communiqué à Foule et Pemy, le 22 Juin 1877
Saugny C. Forestier

N^o 32.

Burnier
Louise-Joséphine

Le vingt-un Juin mil huit cent septante-

sept à neuf heures après midi est née

au Châlet-rivière Villetta

Burnier Louise-Joséphine fille légitime

de Jean-François-Frédéric (Profession:) agriculteur

de Villetta et de Lutry domicilié au Châlet-rivière Villetta

et de Delorme Susanne - Salomé, sa femme,

de Pallamand-Dessus

Inscrit au présent registre le vingt-deux Juin

mil huit cent septante-sept sur la déclaration de Frédéric

Burnier, père de l'enfant.

Confirmé après lecture faite :

Frédéric Burnier

L'officier de l'état civil :

Communiqué à Lutry C. Forestier

*N^o 33.
Porchet
Henri.*

Le *vingt-cinq Juin* mil huit cent *septante-sept* à *huit* heures *après* midi est né à *la Clavillay sive Cully*
Porchet Henri fils légitime de *Porchet Vincent* (Profession:) *agriculteur* de *Corcelles-le-Terat* domicilié à *la Clavillay sive Cully* et de *Fanny* née *Imhoff*, sa femme, de *Schwarzenegg*.

Inscrit au présent registre le *vingt-six Juin* mil huit cent *septante-sept* sur la déclaration de *Vincent Porchet*, père de l'enfant.

Confirmé après lecture faite :

Vincent Porchet

L'officier de l'état civil :

Communiqué à Corcelles-le-Terat.

P. Perrier

*N^o 34.
Heber
Berthe.*

Le *premier Juillet* mil huit cent *septante-sept* à *six* heures *après* midi est née à *Riez*
Berthe Heber fille légitime de *Gottlieb Heber* (Profession:) *agriculteur* de *Guggisberg (C^{anton} Berne)* domicilié à *Riez* et de *Fanny* née *Bossard*, sa femme, de *Villette*.

Inscrit au présent registre le *deux Juillet* mil huit cent *septante-sept* sur la déclaration de *Gottlieb Heber*, père de l'enfant.

Confirmé après lecture faite :

Gottlieb Heber

L'officier de l'état civil :

Communiqué à Guggisberg.

P. Perrier

N^o 35.
Arnaud
Henri.

Le deux Juillet mil huit cent ~~septante~~
~~sept~~ à ~~neuf~~ heures ~~et demie~~ ~~avant~~ midi est né
à Villette
Henri Arnaud fil légitime
de Arnaud Henri - Frédéric (Profession:) menuisier
de Oron - le Châtel domicilié à Villette
et de Elisa née Müller, sa femme
de Lutry.

Inscrit au présent registre le trois Juillet
mil huit cent ~~septante~~ ~~sept~~ sur la déclaration de Henri Frédéric
Arnaud, père de l'enfant.

Confirmé après lecture faite :
Henri Arnaud

Communiqué à Oron. L'officier de l'état civil : P. Joreau

N^o 36.
Pouly
Charles - Louis.

Le onze Juillet mil huit cent ~~septante~~
~~sept~~ à ~~sept~~ heures ~~et demie~~ ~~avant~~ midi est né
à Villette
Charles - Louis Pouly fil légitime
de Louis - Henri Pouly (Profession:) agriculteur
de des Cullayes et de Montprevoires domicilié à Villette
et de Louise Fanny née Bover sa femme,
de Trivaisy, de Lutry et de Foul.

Inscrit au présent registre le onze Juillet
mil huit cent ~~septante~~ ~~sept~~ sur la déclaration de Louis Pouly
père de l'enfant.

Confirmé après lecture faite :
Louis Pouly

Communiqué à Laucelles-le-Fort et
(Mézières). L'officier de l'état civil : P. Joreau

N^o 37.Parisot
Clara.

Le quinze Juillet mil huit cent septante-sept à huit heures après midi est née à Grandvaux
Parisot Clara fille légitime
de Parisot Charles-Louis (Profession:) agriculteur
de Lutry et de Villette domicilié à Grandvaux
et de Sophie née Lederey, sa femme,
de Grandvaux et de Lutry.

Inscrit au présent registre le dix-sept Juillet mil huit cent septante-sept sur la déclaration de Charles-Louis Parisot, père de l'enfant.

Confirmé après lecture faite :

Ch. Parisot

L'officier de l'état civil :

Communiqué à Lutry.

P. Morin

N^o 38.Corthésy
Berthe.

Le dix-huit Juillet mil huit cent septante-sept à six heures et demi après midi est née à Cully
Berthe fille légitime
de Edouard Corthésy (Profession:) menuisier
de Sarsens et Dompierre domicilié à Cully
et de Louise Chevalley
de Tuidoux.

Inscrit au présent registre le dix-neuf Juillet mil huit cent septante-sept sur la déclaration de Edouard Corthésy, père de l'enfant.

Confirmé après lecture faite :

Corthésy Edouard

L'officier de l'état civil :

Communiqué à Lucant.

P. Morin

N^o 39.
Dufey Henriette

approuve' la radiation des
deux mots ci-contre et des
deux au pied de la présente
inscription, sans des mots:
"et d'Oron"

L'atteste:
C. Jorencin

Le vingt-huit Juillet mil huit cent Septante-
sept à sept heures avant midi est née

à Riez

Henriette Dufey fille illégitime

de Rose-Marianne Dufey (Profession:)

de Palézioux et d'Oron domiciliés à Riez

et de elle-même de Jean-Daniel Dufey et

de Lucienne-Marie née Stetler.

Inscrit au présent registre le trente Juillet

mil huit cent Septante-sept sur la déclaration de Félise Fauch

Sage-Femme.

Confirmé après lecture faite:
F. H. Fauch

L'officier de l'état civil:

Communiqué à Palézioux et d'Oron C. Jorencin

N^o 40.
Parisot Oscar.

Le vingt-huit Juillet mil huit cent Septante-
sept à six heures après midi est né

à Devin sur Grandvaux

Oscar Parisot fils légitime

de Parisot Isaac-Henri (Profession:) agriculteur

de Grandvaux, Villette et Lutry domicilié à Devin Grandvaux

et de Richard Suzanne-Rosalie, sa femme,

de Foul et de Lutry.

Inscrit au présent registre le trente Juillet

mil huit cent Septante-sept sur la déclaration de Isaac-Henri

Parisot, père de l'enfant.

Confirmé après lecture faite:
Isaac-Henri Parisot

L'officier de l'état civil:

Communiqué à Lutry C. Jorencin

N^o 41.
Mounoud
Bertha.

Le premier Août mil huit cent septante-sept à deux heures et demie avant midi est né à Cully.

Bertha Mounoud fille légitime de Henri-Frédéric Mounoud (Profession:) agriculteur de Thiélys domicilié à Cully et de Marie-Pauline née Barbellay, sa femme, de Liddes (Valais.)

Inscrit au présent registre le trois Août mil huit cent septante-sept sur la déclaration de Henri Mounoud père de l'enfant.

Confirmé après lecture faite :

Henri Mounoud

L'officier de l'état civil :

Communiqué à Oron.

C. Joratic

N^o 42.
Bovard
Octave.

Le neuf Août mil huit cent septante-sept à quatre heures après midi est né à Epesses.

Bovard Octave fils légitime de Bovard Michel (Profession:) agriculteur de Epesses domicilié à Epesses et de Alphonsine née Bovard, sa femme, de Epesses.

Inscrit au présent registre le dix Août mil huit cent septante-sept sur la déclaration de Michel Bovard père de l'enfant.

Confirmé après lecture faite :

Michel Bovard

L'officier de l'état civil :

C. Joratic

N^o 43.
Fayet Elise

Le treize Août mil huit cent septante-sept à une heure avant midi est née à Laller, rière Grandvaux, Fayet Elise fille légitime de Louis Fayet (Profession:) agriculteur de Forel et de Lutry domicilié à l'Aller, rière Grandvaux et de Teama - Susanne née Jacques, sa femme, de Villette et de Lutry.

Inscrit au présent registre le treize Août mil huit cent septante-sept sur la déclaration de Fayet Louis, père de l'enfant.

Confirmé après lecture faite :

Fayet Louis

L'officier de l'état civil :

Communiqué à Forel et à Lutry.

[Signature]

N^o 44.
Manigley
Berthe-Maria-Emma

Le quatorze Août mil huit cent septante-sept à dix heures avant midi est née à Curson rière Grandvaux, Manigley Berthe-Maria-Emma fille légitime de Louis-Auguste (Profession:) capitaine des Taverines domicilié à Curson rière Grandvaux et de Julie née Parisot, sa femme, de Villette et de Lutry.

Inscrit au présent registre le quinze Août mil huit cent septante-sept sur la déclaration de Auguste Manigley, père de l'enfant.

Confirmé après lecture faite :

A Manigley

L'officier de l'état civil :

Communiqué à Curson.

[Signature]

N^o 45.
Krafft
Jean - Emile.

Le Neuf Août mil huit cent Septante
sept à cinq heures après - midi est né
à Cully
Krafft Jean - Emile fil légitime
de Jean - Emile Krafft (Profession :) maître d'hôtel
de Blotzheim (Alsace, Département Haut Rhin) domicilié à Paris
et de Julie née Ford, sa femme,
de Cully et Lutry.

Inscrit au présent registre le vingt Août
mil huit cent Septante - sept sur la déclaration de Félicie Ford,
sage - femme.

Confirmé après lecture faite :

Félicie Ford

L'officier de l'état civil :

Communiqué au Département de
Justice et Police.

[Signature]

N^o 46.
Diserens
François.

Le vingt - cinq Août mil huit cent Septante
sept à onze heures après - midi est né
à Lallem, rive Grandvaux
François Diserens fil légitime
de Diserens Jean - Louis (Profession :) agriculteur
de Laigny domicilié à Lallem, rive Grandvaux
et de Sophie née Gillieron, sa femme,
de Laigny et des Tasseries.

Inscrit au présent registre le vingt - sept Août
mil huit cent Septante - sept sur la déclaration de Jean - Louis
Diserens père de l'enfant.

Confirmé après lecture faite :

Jean Louis Diserens

L'officier de l'état civil :

Communiqué à Laigny.

[Signature]

N^o 47.
Capt
Octave.

Je reconnais la
radiation ci-contre du mot
"Chenit"
l'atteste!

Gorevic

Le vingt-huit Août mil huit cent septante-sept à cinq heures après-midi est né à Epesses,
Octave Capt fils légitime
de ~~Chenit~~ Emile Capt (Profession:) agriculteur
de Chenit domicilié à Epesses
et de Jeanette - Louise nee Mohr, sa femme,
de Lucend.

Inscrit au présent registre le vingt-neuf Août mil huit cent septante-sept sur la déclaration de Emile Capt, père de l'enfant.

Confirmé après lecture faite :

Emile Capt

L'officier de l'état civil :

Communiqué au Chenit (Lucend) Gorevic

N^o 48.
Fonjallas
Jeanne - Louise.

Le vingt-neuf Août mil huit cent septante-sept à trois heures avant-midi est née à Epesses
Jeanne - Louise Fonjallas fille légitime
de Auguste Fonjallas (Profession:) agriculteur
de Epesses et Lutry domicilié à Epesses
et de Henriette nee Stohler, sa femme,
de Listal (Bale).

Inscrit au présent registre le vingt-neuf Août mil huit cent septante-sept sur la déclaration de Auguste Fonjallas, père de l'enfant.

Confirmé après lecture faite :

M^{lle} Fonjallas Stohler

L'officier de l'état civil :

Communiqué à Lutry.

Gorevic

N^o 49

von Cra

Martha

Le premier Septembre mil huit cent Septante
sept à six heures après midi est né e

à Sully

Martha von Cra fil le légitime

de Pierre von Cra (Profession:) maréchal

de Hüsslingen (Sarre) domicilié à Sully

et de Catharina Lehner,

de Riedlingen (Perni)

Inscrit au présent registre le trois Septembre

mil huit cent Septante sept sur la déclaration de Pierre

von Cra, père de l'enfant.

Confirmé après lecture faite :

Pierre von Cra

L'officier de l'état civil :

Communiqué à Hüsslingen

P. J. J. J.

N^o 50

Laranchy

Louis

Le deux Septembre mil huit cent Septante
sept à huit heures après midi est né

à Sully

Louis Laranchy fil légitime

de Charles Laranchy (Profession:) vigneron

de Chardome domicilié à Sully

et de Henriette nie Devaud

de Sully a Sully

Inscrit au présent registre le quatre Septembre

mil huit cent Septante sept sur la déclaration de Charles

Laranchy, père de l'enfant.

Confirmé après lecture faite :

Charles Laranchy

L'officier de l'état civil :

Communiqué à Louisa

P. J. J. J.

N^o 51
Lin
Ernest

Le quatre Septembre mil huit cent septante sept à trois heures après midi est né à l'Hôpital, Commune de Pisse.
Ernest Lin fils légitime de Adelphe Lin (Profession:) agriculteur de Pisse et de Lutry domicilié à l'Hôpital de Pisse et de Julie née Mercanton de Pisse et de Lutry.

Inscrit au présent registre le cinq Septembre mil huit cent septante sept sur la déclaration de Adelphe Lin, père de l'enfant.

Confirmé après lecture faite :

Adelphe Lin

L'officier de l'état civil :

Communiq. à Lutry

C. Forestier

N^o 52.
Dubaux
Frédéric

Le huit Septembre mil huit cent soixante dix-sept à huit heures après midi est né à Champartin sur Grandvaux.
Frédéric Dubaux fils légitime de Louis-Frédéric (Profession:) agriculteur de Lutry et de Grandvaux domicilié à Champartin sur Grandvaux et de Thérèse Louise née Bolomey, de femme de Lutry et de Forel.

Inscrit au présent registre le dix Septembre mil huit cent soixante-dix-sept sur la déclaration de Henri Louis Dubaux, grand-père de l'enfant.

Confirmé après lecture faite :

Henri Louis Dubaux

L'officier de l'état civil :

Communiq. à Lutry

H. Bonjallan, Rempl.

N^o 53.
Delapraz
Louise.

Le Sept Septembre mil huit cent Septante
sept à une heure avant midi est née
à Riez
Delapraz Louise fille légitime
de Jules - Etienne Delapraz (Profession:) vigneron
de Cordeaux domicilié à Riez
et de Augustine née Borgagnon, sa femme,
de Riez et Lutry.

Inscrit au présent registre le Dix-sept Septembre
mil huit cent Septante - sept sur la déclaration de Jules
Delapraz, père de l'enfant.

Confirmé après lecture faite :

Jules Delapraz

Communiqué à Cordeux.

L'officier de l'état civil :

E. Bonjallan Remplissant

N^o 54.
Bujard
Jules - César

Le quinze Septembre mil huit cent Septante
sept à trois heures et demie après - midi est né
à Cully
Jules - César Bujard fils légitime
de Jules Bujard (Profession:) Domestique
de Riez et Lutry domicilié à Cully
et de Louise Marie née Bovey, sa femme,
de Romanet et Chedoux.

Inscrit au présent registre le Dix-sept Septembre
mil-huit cent Septante - sept sur la déclaration de Jules Bujard,
père de l'enfant.

Confirmé après lecture faite :

Bujard

Communiqué à Lutry.

L'officier de l'état civil :

E. Bonjallan Remplissant

No 55.
Crot
Adèle Marie.

Le dix-huit Septembre mil huit cent septante-sept à cinq heures avant midi est né
sur Grandvaux
Adèle-Marie Crot fil le légitime
de Samuel-Frédéric Crot (Profession:) agriculteur
de Riez et Lutry domicilié à sur Grandvaux
et de Fanny née Détray, sa femme,
de Savigny et Forcel.

Inscrit au présent registre le dix-huit Septembre mil huit cent septante-sept sur la déclaration de Samuel-Frédéric Crot, père de l'enfant.

Confirmé après lecture faite :

Samuel-Frédéric Crot.

Communiqué à Lutry.

L'officier de l'état civil :

H. Lonjalleau Compagnon

No 56.
Paschoud
Edmond-Ami.

Le vingt-cinq Septembre mil huit cent septante-sept à onze heures et demie après-midi est né
à Cully
Paschoud Edmond-Ami fil légitime
de Ami-Samuel-François (Profession:) négociant
de Lutry domicilié à Cully
et de Clémence Davel, sa femme,
de Cully, Riez et Lutry.

Inscrit au présent registre le vingt-sept Septembre mil huit cent septante-sept sur la déclaration de Ami Paschoud, père de l'enfant.

Confirmé après lecture faite :

A. Paschoud

L'officier de l'état civil :

Communiqué à Lutry.

C. Forey

N^o 57.
Mercanton
Louise.

Le vingt-huit Septembre mil huit cent Septante-
sept à quatre heure et demie avant midi est née

à Riez
Mercanton Louise fille légitime
de François Henri Mercanton (Profession:) vigneron
de Riez et Lutry domicilié à Riez
et de Louise - Emmette née Ducloux, veuve en premières noces
de François - Frédéric Bujard, de Riez et Lutry.

Inscrit au présent registre le vingt-neuf Septembre
mil huit cent Septante Sept sur la déclaration de Samuel-Louis
Mercanton, grand-père de l'enfant.

Confirmé après lecture faite :

S. L. Mercanton.

L'officier de l'état civil :

Communiqué à Lutry.

C. Forestier

N^o 58.
Nicolas
Louise - Augustina.

Le vingt-neuf Septembre mil huit cent Septante-
sept à sept heures après midi est née
à Cully

Louise - Augustina Nicolas fille légitime
de Jean - François - Charles Nicolas (Profession:) agriculteur
de Epalinges domicilié à Cully
et de Maria - Lina Niederhauser, sa femme,
de Lauperschnyl.

Inscrit au présent registre le premier Octobre
mil huit cent Septante - sept sur la déclaration de Charles
Nicolas, père de l'enfant.

Confirmé après lecture faite :

Charles Nicolas

L'officier de l'état civil :

Communiqué à Epalinges.

C. Forestier

N^o 59.
Wälkli
Jules - Alois.

Le premier Octobre mil huit cent ~~Septante~~
~~sept~~ à trois heures et demie avant midi est né

à Riez
Wälkli Jules - Alois fil ~~légitime~~

de Wälkli Jean (Profession:) vigneron

de Grassoye (Berm) domicilié à Riez

et de Anne - Hortense née Bujard, sa femme,

de Lutry et Riez.

tr. approuvé la radiation
ci - contre :

C. Forestier

Inscrit au présent registre le Deux Octobre
mil huit cent ~~Septante~~ sept sur la déclaration de Jean Wälkli
père de l'enfant.

Confirmé après lecture faite :

Wälkli Jean

L'officier de l'état civil :

Communiqué à Grassoye.

C. Forestier

N^o 10.
Bujard
Louise - Anna

Le huit Octobre mil huit cent ~~Septante~~
~~sept~~ à cinq heures avant midi est née

à Riez
Bujard Louise - Anna fille légitime

de Henri Bujard (Profession:) agriculteur

de Riez et de Lutry domicilié à Riez

et de Elie - Henriette née Ricard, sa femme,

de Grandchamp.

Inscrit au présent registre le Dix Octobre
mil huit cent ~~Septante~~ sept sur la déclaration de Henri Bujard,
père de l'enfant.

Confirmé après lecture faite :

H. Bujard

L'officier de l'état civil :

Communiqué à Lutry.

C. Forestier

N^o 61.
Lambelet
Florian.

Le neuf Octobre mil huit cent septante-sept à six heures et sept minutes midi est né à Villette

Lambelet Florian fil ^{légitime}
de Elie - Henri Lambelet (Profession:) vigneron
de Grandvaux domicilié à Villette
et de Julie née Lavanchy, sa femme,
de Saigny et Foul.

Inscrit au présent registre le onze Octobre mil huit cent septante-sept sur la déclaration de Elie Lambelet, père de l'enfant.

Confirmé après lecture faite :

Elie Lambelet

L'officier de l'état civil :

P. Jorand

N^o 62.
Dufloy
Julie.

Le vingt-cinq Octobre mil huit cent septante-sept à dix heures avant midi est née à Grandvaux

Dufloy Julie fille ^{légitime}
de Marc - François - Henri Dufloy (Profession:) vigneron
de Riez domicilié à Riez Grandvaux
et de Jussette - Jenny née Penney, sa femme,
de Cully.

Inscrit au présent registre le vingt-cinq Octobre mil huit cent septante-sept sur la déclaration de Henri Dufloy, père de l'enfant.

Confirmé après lecture faite :

Henri Dufloy

L'officier de l'état civil :

P. Jorand

H. approuve la radiation du mot "Riez" ci-contre.

L'atteste :

P. Jorand

N^o 63.
Duboux
Thérèse.

Le vingt-cinq Octobre mil huit cent septante sept à six heures avant midi est né à Cully
Duboux Thérèse fille légitime
de Henri-Louis-Gabriel Duboux (Profession:) vigneron
de Cully et de Lutry domicilié à Cully
et de Catherine née Forestier, sa femme,
de Cully et de Lutry.

Inscrit au présent registre le vingt-sept Octobre mil huit cent septante-sept sur la déclaration de Gabriel Duboux, père de l'enfant.

Confirmé après lecture faite :

G^l Duboux forestier

L'officier de l'état civil :

Communiqué à Lutry.

C. Forestier

N^o 64.
Fayet
Henri.

Le premier Novembre mil huit cent septante-sept à trois heures et demie avant midi est né à Grandvaux
Fayet Henri fils légitime
de Fayet Samuel-Henri (Profession:) maréchal
de Lutry et Villette domicilié à Grandvaux
et de Charlotte née Bastian, sa femme,
de Lutry et Ferrel.

Inscrit au présent registre le Deux Novembre mil huit cent septante-sept sur la déclaration de Samuel-Henri Fayet, père de l'enfant.

Confirmé après lecture faite :

M^l G^l Fayet

L'officier de l'état civil :

Communiqué à Lutry.

C. Forestier

*N^o 65.
Fayet
Isaac.*

Le *premier* *Novembre* mil huit cent *Septante-*
sept à *cinq* heures *avant* midi est né
à *Grandvaux*
Fayet Isaac fil *légitime*
de *Fayet Samuel - Henri* (Profession:) *maître*
de *Luty et Villotte* domicilié à *Grandvaux*
et de *Chaulotte née Bastien, sa femme*,
de *Luty et Foul*.

Inscrit au présent registre le *deux* *Novembre*
mil huit cent *Septante-sept* sur la déclaration de *Samuel-Henri*
Fayet, père de l'enfant.

Confirmé après lecture faite :
M^r J^l Fayet

L'officier de l'état civil :

Communiqué à Luty.

[Signature]

*N^o 66
Piccard
François Marcus*

Le *vingt six* *Novembre* mil huit cent *Septante*
sept à *quatre* heures *et trente minutes* *avant* midi est né
à *Grandvaux*
Piccard François Marcus fil *légitime*
de *François Benjamin Piccard* (Profession:) *Vigneron*
de *Grandvaux* domicilié à *Grandvaux*
et de *Melanie Charlotte Louise née Poverroy*
de *Lully et Luty*.

Inscrit au présent registre le *vingt huit* *Novembre*
mil huit cent *Septante sept* sur la déclaration de *François*
Piccard, garde de Grandvaux

Confirmé après lecture faite :

F. Piccard

L'officier de l'état civil :

[Signature]

N^o 67.
Dépassel
Eugène.

Le Deux Décembre mil huit cent septante
sept à Dix heure et avant midi est né
 à Cully
Dépassel Eugène fil légitime
 de Louis Dépassel (Profession:) vigneron
 de Belmont, Hermonville, Paudes domicilié à Cully
 et de Louise née Pehud, sa femme
 de Gens.

Inscrit au présent registre le trois Décembre
 mil huit cent septante-sept sur la déclaration de Louis Dépassel
père de l'enfant.

Confirmé après lecture faite :

Louis Dépassel Pehud

L'officier de l'état civil :

Communiqué à Moudon et Cully. C. Joret

N^o 68.
Bron
Lina

Le six Décembre mil huit cent septante
sept à neuf heure et après midi est née
 à Epesses
Bron Lina fille légitime
 de Jules Bron (Profession:) agriculteur
 de St. Saphorin (Saramy) domicilié à Epesses
 et de Jenny Delesert, sa femme,
 de Lutry, Joux et Percy-le-Sec.

Inscrit au présent registre le sept Décembre
 mil huit cent septante-sept sur la déclaration de Jules Bron
père de l'enfant.

Confirmé après lecture faite :

Jules Bron

L'officier de l'état civil :

Communiqué à St. Saphorin. C. Joret

N^o 69.

Goyat
Julie - Présente.

approuvé l'intervention de
notre "Jean-Louis Goyat"
à la 1^{re} ligne.

L'atteste:

P. Forestier

Le treize Décembre mil huit cent septante-
sept à six heures avant-midi est née
à Cully

Goyat Julie - Présente fille légitime
de Cully, Lutz et Villette (Profession:) vigneron
de Jean-Louis Goyat domicilié à Cully
et de ~~Madelaine~~ née Hegert, sa femme
de Gessenay (Berne.)

Inscrit au présent registre le quatorze Décembre
mil huit cent septante-sept sur la déclaration de J. Louis
Goyat, père de l'enfant.

Confirmé après lecture faite :

Jean Louis Goyat

L'officier de l'état civil :

Communiqué à Lutz.

P. Forestier

N^o 70.

Bujard
Hedvige.

Le treize Décembre mil huit cent septante-
sept à quatre heures avant-midi est née
à Cully

Bujard Hedvige fille légitime
de Charles-Aimé Bujard (Profession:) Tailleur
de Lutz et Lutz domicilié à Cully
et de Susanne - Bertha née Veingarten, sa femme,
de Geldhofen, (Thurgovie.)

Inscrit au présent registre le quatorze Décembre
mil huit cent septante-sept sur la déclaration de Charles
Bujard, père de l'enfant.

Confirmé après lecture faite :

Ch. Bujard

L'officier de l'état civil :

Communiqué à Lutz.

P. Forestier

N^o 71.
Borard

Alexis, ~~Edouard~~
#. approuve la radiation
du mot "Edouard" ci-dessus
après celui Alexis,

l'atteste :

P. Joriat

Le vingt-six Décembre mil huit cent ~~septante~~
~~sept~~ à quatre heures ~~avant~~ midi est né

à Riez

Borard Alexis ~~Edouard~~ fils légitime

de Edouard Borard (Profession:) agriculteur

de Villette domicilié à Riez

et de Louise Antoinette née Borard, sa femme,

de Riez et Luty.

Inscrit au présent registre le vingt-six Décembre

mil huit cent ~~septante~~ sept sur la déclaration de Edouard Borard,

père de l'enfant.

Confirmé après lecture faite :

Edouard Borard

L'officier de l'état civil :

P. Joriat

N^o 72.
Borard

Isaac - François

Le vingt-quatre Décembre mil huit cent ~~septante~~
~~sept~~ à une heure ~~avant~~ midi est né

à Aron sœur Villette

Borard Isaac - François fils légitime

de Daniel - Auguste - Louis Borard (Profession:) agriculteur

de Cully domicilié à Aron

et de Marie née Parvot, sa femme

de Luty et Villette.

Inscrit au présent registre le vingt-six Décembre

mil huit cent ~~septante~~ sept sur la déclaration de Auguste

Borard, père de l'enfant.

Confirmé après lecture faite :

Auguste Borard

L'officier de l'état civil :

P. Joriat

N^o 79.
Fonjallas
Alice.

#. approuvé la surcharge du mot "Décembre" au Dejou.
L'atteste :
C. Joreau

Le vingt-quatre Décembre mil huit cent - septante - sept à quatre heures après-midi est née à Epesses
Alice Fonjallas fille légitime
de Henri (Profession:) vigneron
de Epesses et de Luty domicilié à Epesses
et de Fanny née Corby, sa femme,
de Epesses.

Inscrit au présent registre le vingt-six Décembre mil huit cent - septante - sept sur la déclaration de Henri Fonjallas, père de l'enfant.

Confirmé après lecture faite :

H. Fonjallas-Luty

Communiqué à Luty.

L'officier de l'état civil :

C. Joreau

N^o 74.
Parisod
Marie.

Le trente-un Décembre mil huit cent - septante - sept à neuf heures avant-midi est née à Grandvaux
Marie Parisod fille légitime
de Jean-Victor Parisod (Profession:) facteur postal
de Villetta et Luty domicilié à Grandvaux
et de Elie née Lin, sa femme,
de Riez et Luty.

Inscrit au présent registre le trente-un Décembre mil huit cent - septante - sept sur la déclaration de Parisod Victor, père de l'enfant.

Confirmé après lecture faite :

Parisod Victor

Communiqué à Luty.

L'officier de l'état civil :

C. Joreau

Reçu par moi le trente-un décembre mil huit cent septante sept à 9 heures du soir, le présent registre est clos et certifié conforme à l'auth. double, suivant l'article 2 de la loi fédérale du 14 décembre 1874, par moi, sousigné officier de l'état civil de l'ancien canton de Cully.
C. Joreau officier de l'état civil.

N^o 1
Dorat
Constant Henri

Le trois Janvier mil huit cent Septante
huit à onze heures après midi est né
à Cheramy sur Lully
Constant Henri Dorat fil légitime
de Henri Frédéric Dorat (Profession:) agriculteur
de Maracon domicilié à Cheramy sur Lully
et de Louise Julie Testuy, sa femme
de Lutry, Pilette et Piray

Inscrit au présent registre le quatre Janvier
mil huit cent Septante huit sur la déclaration de Henri
Frédéric Dorat, père de l'enfant.

Confirmé après lecture faite :

Henri Frédéric Dorat

L'officier de l'état civil :

Communiqué à Tuléjus

C. Jorruca

N^o 2,
Gindroz
Julie

Le huit Janvier mil huit cent Septante
huit à neuf heures après midi est née
à Devin sur Grandroux
Gindroz Julie fil légitime
de Jean-Daniel (Profession:) agriculteur
de Montprezres domicilié à Devin sur Grandroux
et de Luce Imof
de Canton de Berne

Inscrit au présent registre le Dix Janvier
mil huit cent Septante huit sur la déclaration de Daniel Gindroz
père de l'enfant.

Confirmé après lecture faite :

Daniel Gindroz

L'officier de l'état civil :

Communiqué à Cavelles le Jorat

C. Jorruca

N^o 3
 Mégroz
 Berthe Louise
 approuvé le dimanche du
 mot " Louise " ci-dessus;
 l'atteste.
 C. Forcuz

Le treize Janvier mil huit cent septante-huit à neuf heures et demie après-midi est née à Grandvaux
 Mégroz Berthe Louise fille légitime de Henri Mégroz (Profession:) vigneron de Lutry et Epesses domicilié à Grandvaux et de Juliette - Adèle née Tuffon, sa femme, de Riez.

Inscrit au présent registre le quinze Janvier mil huit cent septante-huit sur la déclaration de Henri Mégroz, père de l'enfant.

Confirmé après lecture faite :

H. Mégroz Duffon

L'officier de l'état civil :

Communiqué à Lutry.

C. Forcuz

N^o 4.
 Corboz
 Reinhold - Louis.

Le dix-neuf Janvier mil huit cent septante-huit à neuf heures avant-midi est né à Rosset sur Riez
 Corboz Reinhold - Louis fils légitime de Gustave Corboz (Profession:) vigneron de Epesses et Cully domicilié à Rosset sur Riez et de Eugénie née Meri, sa femme, de Hermerigen (Berne).

Inscrit au présent registre le dix-neuf Janvier mil huit cent septante-huit sur la déclaration de Gustave Corboz, père de l'enfant, domicilié sur Riez.

Confirmé après lecture faite :

G. Corboz

L'officier de l'état civil :

C. Forcuz

N^o 5
 Reymond
 Lucien

Le vingt-huit Janvier mil huit cent septante-huit
 à vingt heures après midi est né
 à Epesses
Lucien Reymond fils légitime
 de Hemi-Louis-Jules Reymond (Profession:) instituteur
 de Vaulion domicilié à Epesses
 et de Marie-Louise veuve Tachet, sa femme
 de Vaulion

Inscrit au présent registre le vingt-un Janvier
 mil huit cent septante-huit sur la déclaration de Jules Reymond,
père de l'enfant.

Confirmé après lecture faite :

Reymond Tachet substitut
 Communiqué à Vaulion.

L'officier de l'état civil :

C. Formigé

N^o 6.
 Reymond
 Blanche.

Le vingt-huit Janvier mil huit cent septante-huit
 à onze heures après midi est né -
mort, à Epesses
Blanche Reymond fille légitime
 de Hemi-Louis-Jules Reymond (Profession:) instituteur
 de Vaulion domicilié à Epesses
 et de Marie-Louise veuve Tachet, sa femme
 de Vaulion.

Inscrit au présent registre le vingt-un Janvier
 mil huit cent septante-huit sur la déclaration de Jules Reymond,
père de l'enfant.

Confirmé après lecture faite :

Reymond Tachet substitut

L'officier de l'état civil :

C. Formigé

N^o 7.
 Cuénou
 Valentine
 le prénom doit être
 Blanche

Le vingt-neuf Janvier mil huit cent - septante-
 huit à cinq heures après-midi est née
 à Cully
 Cuénou Valentine fille légitime
 de Henri Cuénou (Profession:) vigneron
 de Cully et Luty domicilié à Cully
 et de Marie née Vallon, sa femme,
 de Ruy.

Inscrit au présent registre le trente Janvier
 mil huit cent - septante - huit sur la déclaration de Henri
 Cuénou, père de l'enfant.

Confirmé après lecture faite :

Henri Cuénou

Communiqué à Luty.

L'officier de l'état civil :

C. Joreau

N^o 8.
 Bastian
 Adèle.

Le premier Février mil huit cent - septante-
 huit à six heures et demie après-midi est née
 à Plan des Chênes rive Villetta
 Bastian Adèle fille légitime
 de Jean-Samuel Bastian (Profession:) menuisier
 de Savigny et de Ferrel domicilié à Plan des Chênes rive Villetta
 et de Jeanne-Louise née Droquet, sa femme,
 de la Corporation d'Andaise.

Inscrit au présent registre le deux Février
 mil huit cent - septante - huit sur la déclaration de Samuel
 Bastian, père de l'enfant.

Confirmé après lecture faite :

J^e Bastian

Communiqué à Ferrel et Savigny.

L'officier de l'état civil :

C. Joreau

N^o 9.
Soulatges
Leon.

Inscrit au Consulat de France à Genève, suivant pièce déposée aux archives de Cully le 28 Mars 1878.
C. Forestier off. d'état civil

Le six Février mil huit cent - septante-huit à quatre heures après-midi est né à Cully
Leon Soulatges fil ^{légitime}
de Constant Soulatges (Profession:) professeur
de St. Croix de Salins (Suisse) domicilié à Cully
et de Stephanie née Dubost, sa femme
de L'arreste, Département du Rhône (France)

Inscrit au présent registre le sept Février mil huit cent - septante - huit sur la déclaration de Constant Soulatges, père de l'enfant.

Confirmé après lecture faite :

Constant Soulatges

L'officier de l'état civil :

Communiqué au Départ. de Justice et Police.

C. Forestier

N^o 10.
Coeytaux
Charles.

Le six Février mil huit cent - septante-huit à trois heures et demie après-midi est né à Cully
Charles Coeytaux fil ^{légitime}
de Charles - Marc Coeytaux (Profession:) peintre
de Veillens domicilié à Cully
et de Françoise - Louise née Boverd, sa femme
de Epesses.

Inscrit au présent registre le huit Février mil huit cent - septante - huit sur la déclaration de Charles Coeytaux, père de l'enfant.

Confirmé après lecture faite :

Charles Coeytaux

L'officier de l'état civil :

Communiqué à Veillens

C. Forestier

N^o 11.
Fonjallaz
Hélène

Le onze Février mil huit cent - septante - huit à dix heures et demie après - midi est née à Epesses
Fonjallaz Hélène fille légitime
de Charles Fonjallaz (Profession:) vigneron
de Epesses et Lutry domicilié à Epesses
et de Julie - Sophie née Blanchoud, sa femme
de Cren-le-Château.

Inscrit au présent registre le Douze Février mil huit cent - septante - huit sur la déclaration de Charles Fonjallaz, père de l'enfant.

Confirmé après lecture faite :

Charles Fonjallaz

L'officier de l'état civil :

Communiqué à Lutry.

R. Jorcin

N^o 12.
Gillieron
Louis

Le Douze Février mil huit cent - septante - huit à Douze heures du soir (soixant minutes) midi est né à Riez
Louis Gillieron fils légitime
de Henri Gillieron (Profession:) agriculteur
de Corcelles-le-Jorat domicilié à Riez
et de Rosine - Marie Guignet sa femme
de Essertes.

Inscrit au présent registre le treize Février mil huit cent - septante - huit sur la déclaration de Henri Gillieron, père de l'enfant.

Confirmé après lecture faite :

Communiqué à Corcelles-le-Jorat.
Henri Gillieron Guignet.

L'officier de l'état civil :

R. Jorcin

N^o 13.
Brossy
Eugénie

Le Douze Février mil huit cent - septante-huit à neuf heures avant midi est née à Montagny sur Villetta Eugénie Brossy fille légitime de Frédéric Brossy (Profession:) agriculteur de Fayerne domicilié à Montagny sur Villetta et de Jeanne - Louise Dubouas, sa femme de Grandvaux et de Lutry.

Inscrit au présent registre le quatorze Février mil huit cent - septante-huit sur la déclaration de Frédéric Brossy père de l'enfant.

Confirmé après lecture faite :

Frédéric Brossy

L'officier de l'état civil :

Communiqué à Fayerne, C. Jorvic

N^o 14.
Duperrut
Augusta - Fanny.
J. approuve la radiation du bap^tême ci - contre remplacé par celui "Ville".
L'atteste.
C. Jorvic

Le quatorze Février mil huit cent - septante-huit à dix heures avant midi est née à Cully Augusta - Fanny Duperrut fille légitime de Jean Duperrut (Profession:) agriculteur de Dufflens le Château domicilié à Cully et de Hélène - Julienne Chappuis, sa femme de Villetta et de Lutry.

Inscrit au présent registre le quatorze Février mil huit cent - septante-huit sur la déclaration de Jean Duperrut père de l'enfant.

Confirmé après lecture faite :

Duperrut Jean

L'officier de l'état civil :

Communiqué à Dufflens, C. Jorvic

No 15.
Hossle
Charles-Marius.

Le vingt Février mil huit cent septante-huit à sept heures après-midi est né
à Cully
Hossle Charles-Marius fil légitime
de Charles-Louis Hossle (Profession:) agriculteur
de Cully et d'Herznach (Alsace) domicilié à Cully
et de Lina née Dubouy, sa femme
de Cully et de Rutz.

Inscrit au présent registre le vingt-un Février mil huit cent septante-huit sur la déclaration de Charles Hossle, père de l'enfant.

Confirmé après lecture faite :

Ch. Hossle

Communiqué à Herznach

L'officier de l'état civil :

C. Jorain

No 16.
Paschoud
Fanny.

Le vingt-quatre Février mil huit cent septante-huit à deux heures après-midi est née
à la Bastionlay rive Epesses
Fanny Paschoud fille légitime
de Jacques-Louis Paschoud (Profession:) agriculteur
de Forel et de Lavigny domicilié à la Bastionlay rive Epesses
et de Fanny née Pasche, sa femme
de Ferlens.

Inscrit au présent registre le vingt-cinq Février mil huit cent septante-huit sur la déclaration de Louis Paschoud, père de l'enfant.

Confirmé après lecture faite :

Louis Paschoud

Communiqué à Forel et Lavigny

L'officier de l'état civil :

C. Jorain

N^o 17.
Gaillard
Fridolin - Henri.

Le vingt quatre Février mil huit cent - septante huit à cinq heures après midi est né à Riez
Fridolin - Henri Gaillard fils légitime
de Félix Gaillard (Profession:) Instituteur
de Lerzey domicilié à Riez
et de Marie - ^{de 18 ans} Hanah née Pouzay, sa femme,
de Ollon.

du folio 133-134

Inscrit au présent registre le vingt - cinq Février mil huit cent - septante - huit sur la déclaration de Félix Gaillard, père de l'enfant.

Confirmé après lecture faite :

F. Gaillard-Pouzay
R.
Communiqué à (Baulmes.)
Lignerolles.

L'officier de l'état civil :

C. Joreau

N^o 18.
Fauques
Jules.

Le six Mars mil huit cent - septante huit à une heure avant midi est né à Riez
Fauques Jules fils légitime
de Henri Fauques (Profession:) vigneron
de Riez et Lutry domicilié à Riez
et de Françoise née Tabud, sa femme
de Ogenès

Inscrit au présent registre le sept Mars mil huit cent - septante - huit sur la déclaration de Henri Fauques, père de l'enfant.

Confirmé après lecture faite :

Henri Fauques
Communiqué à Lutry.

L'officier de l'état civil :

C. Joreau

N^o 19
Maury
Emile

Le neuf Mars mil huit cent - Septante-huit à cinq heures après-midi est né à u Genevrey sise Grandvaux
Maury Emile fils légitime
de Jean-David Maury (Profession:) agriculteur
de Vubroye domicilié à u Genevrey sise Grandvaux
et de Marie-Elise Rouge, sa femme,
de Savigny et Forel.

Inscrit au présent registre le onze Mars mil huit cent - Septante-huit sur la déclaration de Jean-David Maury, père de l'enfant.

Confirmé après lecture faite :

Maury Jean David

Communiqué à Cron.

L'officier de l'état civil :

C. Jorcuiz

N^o 20.
Détraç
Edouard

Le onze Mars mil huit cent - Septante-huit à dix heures après-midi est né à u Cret sur Grandvaux
Détraç Edouard fils légitime
de Jules-Louis (Profession:) agriculteur
de Savigny et Forel domicilié à u Cret sur Grandvaux
et de Caroline née Freymond, sa femme
de Saint-Cierge.

Inscrit au présent registre le onze Mars mil huit cent - Septante-huit sur la déclaration de Jules-Louis père de l'enfant.

Confirmé après lecture faite :

Jules Louis Détraç

Communiqué à Savigny et Forel.

L'officier de l'état civil :

C. Jorcuiz

N^o 21.
Oberson
Anne-Marie.

Le treize Mars mil huit cent - septante-huit à une heure après-midi est née à Epesses
Anne-Marie Oberson fille légitime
de Jean-Joseph Oberson (Profession:) Fromager
de Gillarain (Triboung) domicilié à Epesses
et de Marie-Rosalie Maumont, sa femme
de Chatomays.

Inscrit au présent registre le quatorze Mars mil huit cent - septante-huit sur la déclaration de Jean-Joseph Oberson, père de l'enfant.

Confirmé après lecture faite :

Jean-Joseph Oberson

L'officier de l'état civil :

Communiqué à M^{rs} Ternant-Dorant-Romant.

C. Forestier

N^o 22.
Corboz
Isaac

Le quatorze Mars mil huit cent - septante-huit à quatre heures et demie après-midi est né à Epesses
Corboz Isaac fils légitime
de Constant Corboz (Profession:) vigneron
de Epesses domicilié à Epesses
et de Hélène née Corboz, sa femme
de Epesses

Inscrit au présent registre le seize Mars mil huit cent - septante-huit sur la déclaration de Constant Corboz père de l'enfant.

Confirmé après lecture faite :

C^t Corboz

L'officier de l'état civil :

C. Forestier

N^o 23.
Tomini
Ida.

Le seize Mars mil huit cent - septante -
huit à quatre heures avant midi est née
à Grandvaux
Tomini Ida fille légitime
de Abram - Louis Tomini (Profession:) agriculteur
de Payerne domicilié à Grandvaux
et de Louise - Augustine née Perrin, sa femme,
de Payerne

Inscrit au présent registre le seize Mars
mil huit cent - septante - huit sur la déclaration de Abram - Louis
Tomini, père de l'enfant.

Confirmé après lecture faite :

Ab. L. Tomini Perrin

L'officier de l'état civil :

Communiqué à Payerne

C. Jominy

N^o 24.
Wenger
Lina.

Le dix - huit Mars mil huit cent - septante -
huit à quatre heures avant midi est née
à Chincin rière Grandvaux
Wenger Lina fille légitime
de Samuel Wenger (Profession:) agriculteur
de Thierachem (Berne) domicilié à Chincin rière Grandvaux
et de Marie Cäppen, sa femme,
de Bürgistein.

Inscrit au présent registre le dix - neuf Mars
mil huit cent - septante - huit sur la déclaration de Charles
Wenger, père du nouveau - né, domicilié à Chincin rière Grandvaux.

Confirmé après lecture faite :

Charles Wenger

L'officier de l'état civil :

Communiqué à Thierachem.

C. Jominy

N^o 25.
Mourisier
Bertha.

Le vingt-un Mars mil huit cent septante-huit à onze heures avant midi est née à Epesses Bertha Mourisier fille légitime de Jules-Victor François Mourisier (Profession:) agriculteur de Quincy domicilié à Epesses et de Euphrasie née Padoux, sa femme de Pompeire.

Inscrit au présent registre le vingt-trois #. Février mil huit cent septante-huit sur la déclaration de François Mourisier, père de l'enfant.

Confirmé après lecture faite :

François Mourisier

L'officier de l'état civil :

Communiqué à Quincy.

C. Forestier

#. approuvé la radiation du mot ci. contre remplacé par celui " Mars " l'atteste : C. Forestier

N^o 26.
Giroud
David.

Le vingt-trois Mars mil huit cent septante-huit à sept heures avant midi est né à Aran, rive Villette David Giroud, fil légitime de Charles-François Giroud (Profession:) agriculteur de Lavattens domicilié à Aran et de Elise née Goldey, sa femme de Grandvaux et de Lutry.

Inscrit au présent registre le vingt-trois Mars mil huit cent septante-huit sur la déclaration de Charles-François Giroud, père de l'enfant.

Confirmé après lecture faite :

Charles-François Giroud

L'officier de l'état civil :

Communiqué à Lucens.

C. Forestier

⁹⁴
No 27.
Edouard Cordley

Le vingt-cinq Mars mil huit cent - septante - huit à six heures après-midi est né à Chenaux sur Cully
Edouard Cordley fil & légitime
de François-Louis Cordley (Profession:) agriculteur
de Cully domicilié à Chenaux
et de Susanne née Germond, sa femme,
de Sarrattens.

Inscrit au présent registre le vingt-six Mars mil huit cent - septante - huit sur la déclaration de François-Louis Cordley, père de l'enfant.

Confirmé après lecture faite :

François-Louis Cordley

L'officier de l'état civil :

Communiqué à Cully.

C. Jorcin

²⁸
No 28.
Panchaud
Eugène.

Le vingt-sept Mars mil huit cent - septante - huit à cinq heures après-midi est né à u Tranchet rive Grandvaux
Eugène Panchaud fil & légitime
de Frédéric-Louis (Profession:) oubergist
de Poliz-le Grand domicilié à u Tranchet rive Grandvaux
et de Henriette née Gonet, sa femme,
de Yaulion

Inscrit au présent registre le vingt-huit Mars mil huit cent - septante - huit sur la déclaration de Louis Panchaud, père de l'enfant.

Confirmé après lecture faite :

Louis Panchaud

L'officier de l'état civil :

Communiqué à Bottens.

C. Jorcin

N^o 29.
Waridel
Laurence - Henriette.

Le huit Avril mil huit cent - septante - huit à neuf heures et demie avant midi est née à Grandvaux
 Laurence - Henriette Waridel fille légitime
 de Pierre - Philippe (Profession:) boulanger
 de Trahins et Chaniaz domicilié à Grandvaux
 et de Henriette - Marguerite née Jan, sa femme,
 de Chatillens

Inscrit au présent registre le huit Avril mil huit cent - septante huit sur la déclaration de Pierre - Philippe Waridel, père de l'enfant.

Confirmé après lecture faite :

Philippe Waridel

L'officier de l'état civil :

Communiqué à Domeloge.

C. Forestier

N^o 30.
Descloude
Lugénie.

Le dix - sept Avril mil huit cent - septante - huit à onze heures et demie avant midi est née à Villette
 Eugénie Descloude fille légitime
 de Benjamin Descloude (Profession:) employé aux bureaux de
 de La Tour de Peily et St. Léger domicilié à Villette
 et de Caroline - Alexandrine née Besson, sa femme,
 de Biolle.

Inscrit au présent registre le dix - huit Avril mil huit cent - septante - huit sur la déclaration de Benjamin Descloude, père de l'enfant.

Confirmé après lecture faite :

Benjamin Descloude

L'officier de l'état civil :

Communiqué à la Tour de Peily et St. Léger.

C. Forestier

N^o 31.
Brélat
Alicie.

Le vingt-cinq Avril mil huit cent. Septante-huit à six heures avant-midi est née
à Epesses
Brélat Alicie fille légitime
de Eugène Brélat (Profession:) vigneron
de Lutry et de Riez domicilié à Epesses
et de Jemy née Bessat, sa femme,
de Forel et Savigny.

Inscrit au présent registre le vingt-cinq Avril mil huit cent. Septante-huit sur la déclaration de Eugène Brélat père de l'enfant.

Confirmé après lecture faite :

Eugène Brélat

L'officier de l'état civil :

Communiqué à Lutry.

C. Forestier

N^o 32.
Dutoit
Jules

Le vingt-quatre Avril mil huit cent. Septante-huit à onze heures et demie après-midi est né
à Epesses
Jules Dutoit fils légitime
de Eugène Dutoit (Profession:) boulanger
de Neyruz et Moudon domicilié à Epesses
et de Julie Gillieron, sa femme
de Mœzières et Ferlens.

Inscrit au présent registre le vingt-six Avril mil huit cent. Septante-huit sur la déclaration de Eugène Dutoit, père de l'enfant.

Confirmé après lecture faite :

Eugène Dutoit

L'officier de l'état civil :

Communiqué à Denezi et Moudon.

C. Forestier

N^o 33.
Lederrey
Emile

Le vingt-sept Avril mil huit cent - septante - huit à dix heures avant-midi est né à Grandvaux
Emile Lederrey fils légitime
de Charles-Eugène Lederrey (Profession:) vigneron
de Grandvaux et Lutry domicilié à Grandvaux
et de Louise-Victoire née Bolomey, sa femme
de Lutry.

Inscrit au présent registre le vingt-neuf Avril mil huit cent - septante - huit sur la déclaration de Louis Lederrey oncle du nouveau-né, domicilié à Grandvaux.

Confirmé après lecture faite :

Louis Lederrey

L'officier de l'état civil :

Etienne Caron

N^o 34.
Gex
Charles-Samuel

Le vingt-neuf Avril mil huit cent - septante - huit à dix heures avant-midi est né à Grandvaux
Gex Charles-Samuel fils légitime
de Samuel-Félix Gex (Profession:) instituteur
de Daillens domicilié à Grandvaux
et de Marie-Elisabeth Ducet, sa femme
de Chardonne

Inscrit au présent registre le trente Avril mil huit cent - septante - huit sur la déclaration de Samuel-Félix Gex, père de l'enfant.

Confirmé après lecture faite :

Alfred Bourdillon

L'officier de l'état civil :

Etienne Caron

Communiqué à Daillens (Daillens)

N^o 35.
Chappuis
Cécile.

Le trente Avois _____ mil huit cent - septante -
huit _____ à sept heures _____ après - midi est née
à Laller sur Grandvaux _____
Cécile Chappuis _____ fille légitime _____
de François-Louis Chappuis _____ (Profession:) vigneron _____
de Yillette et Lutry _____ domicilié à Laller sur Grandvaux _____
et de Isaline née Lagniaz, sa femme, _____
de Neyruz. _____

Inscrit au présent registre le Deux Mai _____
mil huit cent - septante - huit _____ sur la déclaration de François-Louis
Chappuis, père de l'enfant. _____

Confirmé après lecture faite :

Chappuis Frs Louis

Communiqué à Lutry.

L'officier de l'état civil :

Clava
O. Corber

N^o 36.
Wannaz
Constant.

Le quatre Mai _____ mil huit cent - septante -
huit _____ à trois heures _____ après - midi est né
à Epesses _____
Wannaz Constant _____ fils légitime _____
de Frédéric Isaac Wannaz _____ (Profession:) vigneron _____
de Epesses et Lutry _____ domicilié à Epesses _____
et de Louise - Caroline née Goy, sa femme _____
de Yaulion _____

Inscrit au présent registre le six Mai _____
mil huit cent - septante - huit _____ sur la déclaration de Frédéric
Wannaz, père de l'enfant. _____

Confirmé après lecture faite :

Wannaz Frédéric Isaac

Communiqué à Lutry.

L'officier de l'état civil :

Clava
O. Corber

N^o 37.
Cuénou
Félix.

Le six Mai mil huit cent septante-huit à six heures avant midi est né à Curson sur Grandvaux Félix Cuénou fils légitime de Samuel François Cuénou (Profession:) vigneron de Cully et Lully domicilié à Curson sur Grandvaux et de Louise née Crat, sa femme, de Fillette et Saigny.

Inscrit au présent registre le six Mai mil huit cent septante-huit sur la déclaration de Samuel François Cuénou, père de l'enfant.

Confirmé après lecture faite :

Samuel François Cuénou

Communiqué à Lully.

L'officier de l'état civil :

Jour
P. Corbin

N^o 38.

Pasche

Charles Constant.

acte de naissance Pasche reçu du bureau des étrangers du Pontier a été retourné à la Commune de Ferlus le 4 juin 1932

Le vingt-un Mai mil huit cent septante-huit à huit heures après midi est né à Gourze sur Cully Charles Constant Pasche fils légitime de Eugène Pasche (Profession:) agriculteur de Ferlus domicilié à Gourze sur Cully et de Henriette née Lindray, sa femme de Montpreyres.

Inscrit au présent registre le vingt-deux Mai mil huit cent septante-huit sur la déclaration de Eugène Pasche, père de l'enfant.

Confirmé après lecture faite :

Pasche Eugène

Communiqué à Cron

L'officier de l'état civil :

Pictave Corbin

N^o 39.
Bron
Maurice

Le vingt-six Mai mil huit cent - septante - huit à trois heures après-midi est né à Epesses
Maurice Bron fil^e légitime
de Aimé Bron (Profession:) vigneron
de St Saphorin (Lavaux) domicilié à Epesses
et de Eugénie née Buly, sa femme
des Cullayes et Montpreveyres.

Inscrit au présent registre le vingt-sept Mai mil huit cent - septante - huit sur la déclaration de Aimé Bron, père de l'enfant.

Confirmé après lecture faite :

Aimé Bron.

L'officier de l'état civil :

Communiqué à St Saphorin.

Octave Colby.

N^o 40.
Lin
Valentine - Jenny.
#. approuvé la surcharge du mot "après" à la 1^{re} ligne.
l'atteste :
Octave Colby, Off. Civil

Le vingt-sept Mai mil huit cent - septante - huit à onze heures et demie après-midi est née à Aransieue Villette
Valentine - Jenny Lin fil^e légitime
de François - Louis Lin (Profession:) vigneron
de Riez et Lutry domicilié à Aransieue
et de Julie née Bovard, sa femme
de Villette.

Inscrit au présent registre le vingt-huit Mai mil huit cent - septante - huit sur la déclaration de François - Louis Lin, père de l'enfant.

Confirmé après lecture faite :

François Louis Lin

L'officier de l'état civil :

Communiqué à Lutry.

Octave Colby.

N^o 41.
Détray
Alicie.

Le cinq Juin mil huit cent - septante-huit à neuf heures avant-midi est née
à Curson sur Grandvaux
Alicie Détray fil le légitime
de Emile Détray (Profession:) vigneron
de Savigny et Forêt domicilié à Curson sur Grandvaux
et de Louise - Isabelle Crat, sa femme
de Savigny et Villette.

Inscrit au présent registre le cinq Juin mil huit cent - septante-huit sur la déclaration de Emile Détray père de l'enfant.

Confirmé après lecture faite :

Emile Détray

L'officier de l'état civil :

Communiqué à Savigny et Forêt.

Octave Carbo

N^o 42.
Leyras
Jeanne.

Le vingt-un Juin mil huit cent - septante-huit à neuf heures et demi après-midi est née
à Cully
Jeanne Leyras fil le légitime
de Louis - Auguste Leyras (Profession:) vigneron
de Rivat domicilié à Cully
et de Antoinette nie Chevally, sa femme
de Cherbres.

Inscrit au présent registre le vingt - deux Juin mil huit cent - septante - huit sur la déclaration de Auguste Leyras, père de l'enfant.

Confirmé après lecture faite :

Aug^e Leyras

L'officier de l'état civil :

Communiqué à S. Saphain.

Octave Carbo

N^o 43.
Delapraz
Alais.

Le vingt-trois Juin mil huit cent - septante -
huit à quatre heures après - midi est né
à Epesses
Alais Delapraz fils légitime
de Louis - Jules Delapraz (Profession:) vigneron
de Corseaux domicilié à Epesses
et de Marie - Elise Pidoux, sa femme
de Foule sur Lucens.

Inscrit au présent registre le vingt - quatre Juin
mil huit cent - septante - huit sur la déclaration de Jules Delapraz
père de l'enfant.

Confirmé après lecture faite :

Jules Delapraz
Communiqué à Corseaux.

L'officier de l'état civil :

Etienne Corbois.

N^o 44.
Paschoud
Adèle - Julie.

Le vingt - sept Juin mil huit cent - septante -
huit à cinq heures après - midi est née
à Plan - Percé vicie Riez.
Adèle - Julie Paschoud fille légitime
de Charles - Frédéric (Profession:) chef d'équipe
de Lutry domicilié vicie Riez
et de Julienne vicie Dutoit, sa femme,
de Neyruz et Moudon.

Inscrit au présent registre le vingt - neuf Juin
mil huit cent - septante - huit sur la déclaration de Frédéric
Paschoud, père de l'enfant.

Confirmé après lecture faite :

Frédéric Paschoud
Communiqué à Lutry.

L'officier de l'état civil :

Etienne Corbois.

N^o 45.
Arnaud
Elisa.

Le dix Juillet mil huit cent - septante - huit à quatre heures après midi est née à Villette
Elisa Arnaud. fille légitime
de Henri-Frédéric Arnaud (Profession:) menuisier
de Cron-le-Châtel domicilié à Villette
et de Elisa née Müller, sa femme
de Lutry.

Inscrit au présent registre le onze Juillet mil huit cent - septante - huit sur la déclaration de Henri Arnaud, père de l'enfant.

Confirmé après lecture faite :

H. Arnaud

L'officier de l'état civil :

Communiqué à Cron Octave Corber

N^o 46.
Fonjallaz
Hélène.

Le quinze Juillet mil huit cent - septante - huit à deux heures avant midi est née à La Jamaie près Grandvaux
Hélène Fonjallaz fille légitime
de Jean-Louis (Profession:) agriculteur
de Gresses et Lutry domicilié à La Jamaie s. Grandvaux
et de Jeanne-Françoise-Henriette née Fonjallaz, sa femme
de Gresses et Lutry.

Inscrit au présent registre le seize Juillet mil huit cent - septante - huit sur la déclaration de Jean-Louis Fonjallaz, père de l'enfant.

Confirmé après lecture faite :

Fonjallaz J^m Louis.

L'officier de l'état civil :

Communiqué à Lutry Octave Corber

^{N^o 47.}
 Capt
 Albert - Paul.

Le seize Juillet _____ mil huit cent - septante-
 huit _____ à huit _____ heures et demi _____ avant midi est né
 à Cully _____
 Albert - Paul Capt _____ fils légitime _____
 de François - Frédéric _____ (Profession :) gendarme _____
 des Chenit _____ domicilié à Lausanne _____
 et de Louise née Labord, sa femme _____
 de Yverne, domiciliée à Cully. _____

Inscrit au présent registre le dix-huit Juillet _____
 mil huit cent - septante-huit _____ sur la déclaration de François Capt,
 Gendarme, père de l'enfant, domicilié à Lausanne. _____

Confirmé après lecture faite :

Capt Gendarme

L'officier de l'état civil :

Communiqué au Chenit (Lentier)

Octave Orboz

^{N^o 48.}
 Manigley
 Louis.

Le premier Aout _____ mil huit cent - septante-
 huit _____ à Douze _____ heures et quart _____ avant midi est né
 à la Barrauday vau Grandvaux _____
 Louis Manigley _____ fils légitime _____
 de Henri - Louis Manigley _____ (Profession :) agriculteur _____
 des Tavernes _____ domicilié à la Barrauday vau Grandvaux _____
 et de Viole - Marguerite née Nicolet, sa femme _____
 de Villeneuve _____

Inscrit au présent registre le premier Aout _____
 mil huit cent - septante-huit _____ sur la déclaration de Henri - Louis
 Manigley, père de l'enfant. _____

Confirmé après lecture faite :

Manigley Henri

L'officier de l'état civil :

Communiqué à Orboz.

Octave Orboz

N^o 49.
Wirth
Lina.

Le premier Août mil huit cent - septante - huit à une heure avant - midi est née à Gully
Lina Wirth fille légitime
de Joseph Wirth (Profession:) tisserand
de Hubersdorf (C^m Soleure) domicilié à Gully
et de Vérona née Lichti, sa femme
de Signau (C^m Berne.)

Inscrit au présent registre le premier Août mil huit cent - septante - huit sur la déclaration de Joseph Wirth, père de l'enfant.

Confirmé après lecture faite :

Joseph Wirth

L'officier de l'état civil :

Communiqué à Flumenthal (Hubersdorf)

Ottave Corboz.

N^o 50.
Cornu
Marie.

Le trente - un Juillet mil huit cent - septante - huit à cinq heures après - midi est née à Riez
Marie Cornu fille légitime
de François - Alexandre Cornu (Profession:) vigneron
de Corcelles et des Ponts de Martels (C^m de Neuchâtel) domicilié à Riez
et de Marie - Louise née Margariaz, sa femme
de Farel.

Inscrit au présent registre le deux Août mil huit cent - septante - huit sur la déclaration de François - Alexandre Cornu, père de l'enfant.

Confirmé après lecture faite :

François Alex. Cornu

L'officier de l'état civil :

Communiqué à Corcelles et aux Ponts.

Ottave Corboz.

N^o 51.
Testuz
Louise - Berthe.

Le deux Août _____ mil huit cent - Septante -
huit _____ à Sept _____ heures _____ avant - midi est née
à Epesses
Louise - Berthe Testuz _____ fille légitime
de Charles Testuz _____ (Profession :) vigneron
de Epesses, Cully, Lutry, Ruivour (domicilié à Epesses
et de Sophie née Serbes, sa femme
de Epesses.

Inscrit au présent registre le trois Août
mil huit cent - Septante - huit _____ sur la déclaration de Charles Testuz
père de l'enfant.

Confirmé après lecture faite :

Testuz

L'officier de l'état civil :

Communiqué à Lutry, Herbes et Cron.

Etienne Corboz

N^o 52.
Duboux
Thérèse.

Le neuf Août _____ mil huit cent Septante
huit _____ à quatre _____ heures _____ avant - midi est née
à Grandvaux
Thérèse Duboux _____ fille illégitime
de Louise Françoise Duboux _____ (Profession :) agriculteur
de Grandvaux et Lutry - domiciliée à Grandvaux
et de fille elle même de François Frédéric Duboux et de
de Suzanne Françoise née Duboux.

Inscrit au présent registre le neuf août
mil huit cent Septante huit _____ sur la déclaration de Rose Mar
guerite Parisod sa femme.

Confirmé après lecture faite :

Rose Marguerite Parisod

Communiqué à Lutry.

L'officier de l'état civil :

per Eug Duboux rempl^t

N^o 53.
Mégroz
Charles - François.

Le vingt-trois Oût mil huit cent - septante-huit à huit heures avant-midi est né à l'Allerrière Grandvaux
Charles - François Mégroz fils légitime
de François - Louis Mégroz (Profession:) vigneron
de Lutry et d'Epesses domicilié à l'Allerrière Grandvaux
et de Louis - François né Burnier, sa femme
de Lutry et de Foul.

Inscrit au présent registre le vingt-quatre Oût mil huit cent - septante-huit sur la déclaration de François - Louis Mégroz, père de l'enfant.

Confirmé après lecture faite :

Mégroz François

Communiqué à Lutry.

L'officier de l'état civil :

Octave Corboz.

N^o 54.
Crot
Charlotte - Antoinette.

Le vingt-deux Oût mil huit cent - septante-huit à six heures après-midi est née à Trabisrière Grandvaux
Charlotte - Antoinette Crot fille légitime
de Adrien - Marc - Jean - Isaac Crot (Profession:) agriculteur
de Villetta et Savigny domicilié à Trabisrière Grandvaux
et de Louis - Marguerite Porchet, sa femme
de Corcelles-le-Fort.

Inscrit au présent registre le vingt-quatre Oût mil huit cent - septante-huit sur la déclaration de Adrien Crot, père de l'enfant.

Confirmé après lecture faite :

Adrien Crot.

Communiqué à Savigny.

L'officier de l'état civil :

Octave Corboz.

N^o 55.Michoud
Rosa-Cécile.

Le trente-un Août _____ mil huit cent - septante -
huit _____ à neuf heures _____ avant - midi est née
à Crestat sur Grandvaux
Rosa-Cécile Michoud _____ fille légitime
de Isaac-Christian-Félix Michoud _____ (Profession:) ingénieur
de Grandvaux, Rix et Lutry domicilié à Crestat sur Grandvaux
et de Susanne-Rosalie née Pomay, sa femme
de Cully et Lutry.

Inscrit au présent registre le trente-un Août _____
mil huit cent - septante - huit _____ sur la déclaration de Michoud
Isaac, père de l'enfant.

Confirmé après lecture faite :

Michoud Pomay
Communiqué à Lutry.

L'officier de l'état civil :

Octave Corboz.

N^o 56.Testuz
Octave-Danice

Le quatre Septembre _____ mil huit cent - septante -
huit _____ à six heures _____ avant - midi est né
à Daley sur Villetta
Octave-Danice Testuz _____ fils légitime
de Jacques-Louis Testuz _____ (Profession:) agriculteur
de Lutry, Rivaz et Villetta domicilié à Daley sur Villetta
et de Fanny-Louise née Borard, sa femme
de Villetta

Inscrit au présent registre le cinq Septembre _____
mil huit cent - septante - huit _____ sur la déclaration de Jacques-Louis
Testuz, père de l'enfant.

Confirmé après lecture faite :

Jacques Louis Testuz
Communiqué à Lutry et St Saphraïn.

L'officier de l'état civil :

Octave Corboz.

N^o 57.
Delapraz
Charles-Henri.

Le neuf Septembre mil huit cent - septante - huit à neuf heures avant - midi est né à Riez
Charles-Henri Delapraz fil. légitime
de Jules-Victor Delapraz (Profession:) vigneron
de Corteaux domicilié à Riez
et de Augustine née Borgognon, sa femme
de Riez et Lutz.

Inscrit au présent registre le dix Septembre mil huit cent - septante - huit sur la déclaration de Jules Delapraz, père de l'enfant.

Confirmé après lecture faite :

Jules Delapraz

L'officier de l'état civil :

Communiqué à Corsier.

Ottavio Corboz

N^o 58.
Von Dach
Agnès-Félicie.

Le dix Septembre mil huit cent septante - huit à trois heures avant midi est née à Cully
Agnès-Félicie von Dach fille légitime
de Bénédicte von Dach (Profession:) tailleur
de Lyss (Berne) domicilié à Cully
et de Félicie née Burnier, veuve en premier marié Jacob von Dach
de Rossinières

Inscrit au présent registre le onze septembre mil huit cent septante huit sur la déclaration de Bénédicte von Dach, père de l'enfant.

Confirmé après lecture faite :

Louis-Joseph Dreyf.

L'officier de l'état civil :

Communiqué à Lyss.

Puy Duboux remplacé

N^o 59.
Porta
François.

Le vingt-deux Septembre mil huit cent - septante - huit à trois heures avant midi est né à Tordillon rive Villette.

François Porta fils légitime de Louis Benjamin Porta (Profession:) agriculteur de Lausanne, Lutry et Cully domicilié à Tordillon rive Villette et de Julie Sophie née Roveray, sa femme de Cully et Lutry.

Inscrit au présent registre le vingt-trois Septembre mil huit cent - septante - huit sur la déclaration de Benjamin Porta, père de l'enfant.

Confirmé après lecture faite :

Benjamin Porta

L'officier de l'état civil :

Communiqué à Lausanne et Lutry,

Octave Corbet

N^o 60.
Testuz
Jeanne Louise

Le vingt-deux Septembre mil huit cent - septante - huit à quatre heures et demie après midi est née à Epesses

Jeanne Louise Testuz fille légitime de Louis Testuz (Profession:) vigneron de Epesses, Lutry, Chésalles s. Cron, Puidoux et domicilié à Epesses et de Emma née Fonjallaz, sa femme de Epesses et Lutry.

Inscrit au présent registre le vingt-quatre Septembre mil huit cent - septante - huit sur la déclaration de Louis Testuz père de l'enfant.

Confirmé après lecture faite :

L. Testuz

L'officier de l'état civil :

Communiqué à Lutry, Chésalles et Cron.

Octave Corbet

N^o 61.
Bovard
Marie.

Le trente Septembre mil huit cent - septante - huit à sept heures avant midi est née à la Criblotta, s^{ie} Grandvaux Marie Bovard fil le légitime de Louis - Jean - Benjamin (Profession :) vigneron de Villetta domicilié à la Criblotta, s^{ie} Grandvaux, et de Saline - Franquette s^{ie} Giddey sa femme de Grandvaux et Lutry.

Inscrit au présent registre le trente Septembre mil huit cent - septante - huit sur la déclaration de Jean - Louis Bovard, père de l'enfant.

Confirmé après lecture faite :

Jean Louis Bovard

L'officier de l'état civil :

Octave Orboz

N^o 62.
Michoud
Marguerite - Sophie.

tr. approuvée la radiation du mot "un" à la 1^{re} ligne.

l'atteste :

Octave Orboz
Off. civil

Le trente ~~un~~ Septembre mil huit cent - septante - huit à trois heures et trois quarts après midi est née à Cully Marguerite - Sophie Michoud fil le légitime de Edouard (Profession :) cafetier de Lutry, Prier, et Grandvaux domicilié à Cully et de Julie s^{ie} Parisod, sa femme de Villetta et Lutry.

Inscrit au présent registre le premier Octobre mil huit cent - septante - huit sur la déclaration de Edouard Michoud, père de l'enfant.

Confirmé après lecture faite :

Edouard Michoud

L'officier de l'état civil :

Communiqué à Lutry.

Octave Orboz

N^o 63.
Lin
Lucie Caroline.

Le Deux octobre _____ mil huit cent Septante
huit _____ à _____ l'heure _____ Le midi est née
à Riex _____

Lucie Caroline Lin _____ fille légitime
de Lin Jacques François _____ (Profession:) vigneron
de Luby A Riex _____ domicilié à Riex
et de Fenthorey Isaline sa femme
de Dompierre _____

Inscrit au présent registre le trois octobre _____
mil huit cent Septante huit _____ sur la déclaration de Henriette
Lin née Borgognon, grand'mère de l'enfant.

Confirmé après lecture faite :

Henriette Lin

L'officier de l'état civil :

Communiqué à Luby.

Octave Corboz

N^o 64.
Capt
Marie

Le Deux Octobre _____ mil huit cent Septante
huit à neuf _____ heures _____ après midi est née
à Epesses _____

Marie Capt _____ fille légitime
de Emile Capt _____ (Profession:) vigneron
des Chenit _____ domicilié à Epesses
et de Jeannette Louise Michod sa femme
de Lucens _____

Inscrit au présent registre le trois octobre _____
mil huit cent Septante huit _____ sur la déclaration de Emile
Capt, père de l'enfant.

Confirmé après lecture faite :

Emile Capt

L'officier de l'état civil :

Communiqué au Chenit.

Octave Corboz

N^o 65.
Fayet
m^e - mat.

Le cinq Octobre mil huit cent - septante - huit à trois heures après midi est né mort à Grandvaux un enfant du sexe masculin fils légitime de Samuel - Henri Fayet (Profession:) maréchal de Villette et Luty domicilié à Grandvaux et de Charlotte m^e Bastian, sa femme de Luty et Forcl.

Inscrit au présent registre le sept Octobre mil huit cent - septante - huit sur la déclaration de Henri Fayet, père de l'enfant.

Confirmé après lecture faite :

Hⁿⁱ Fayet

L'officier de l'état civil :

Octave Corboz

N^o 66.
Cuénoud
Clair.

Le neuf Octobre mil huit cent - septante - huit à neuf heures après midi est née à Cully Claire Cuénoud fille légitime de Frédéric - Gustave Cuénoud (Profession:) vigneron de Pierre et de Luty domicilié à Cully et de Louise - Sophie m^e Gillieron, sa femme de Puidoux et de Servion.

Inscrit au présent registre le onze Octobre mil huit cent - septante - huit sur la déclaration de Gustave Cuénoud, père de l'enfant.

Confirmé après lecture faite :

Gustave Cuénoud

L'officier de l'état civil :

Communiqué à Luty.

Octave Corboz

N^o 67.
Druey
 Famy - Constance.

Le *quinze* *Octobre* mil huit cent - *septante* -
huit à *7* heure *de* midi est né
 à *Cusson sur Granvaux*
Famy - Constance Druey fil le *légitime*
 de *Constant - Daniel Druey* (Profession:) *chef de gare*
 de *Faucy* domicilié à *Cusson sur Granvaux*
 et de *Famy Ance, dite Chenaud*, sa femme
 de *Ollon*.

Inscrit au présent registre le *quinze* *Octobre*
 mil huit cent - *septante* - *huit* sur la déclaration de *Constant*
Druey, père de l'enfant.

Confirmé après lecture faite :

cc. par Druey

L'officier de l'état civil :

Octave Cottet

Communiqué à Faucy.

N^o 68.
Cuenoud
 Albert.

Le *seize* *Octobre* mil huit cent - *septante* -
huit à *sept* heures *avant* - midi est né
 à *Chenaux sur Cully*
Albert Cuenoud fil *légitime*
 de *Jean-Frédéric Cuenoud* (Profession:) *vigneron*
 de *Cully et Lutry* domicilié à *Chenaux sur Cully*
 et de *Jeanne - Marguerite - Odienne née Abetel*, sa femme
 de *Beluont*.

Inscrit au présent registre le *seize* *Octobre*
 mil huit cent - *septante* - *huit* sur la déclaration de *Jean-Frédéric*
Cuenoud, père de l'enfant.

Confirmé après lecture faite :

Frédéric Cuenoud

L'officier de l'état civil :

Octave Cottet

Communiqué à Lutry.

N^o 69.
Parisod
Charles-Alfred.

Le vingt-deux Octobre mil huit cent-septante-huit à onze heures avant-midi est né à Granvaux
Charles-Alfred Parisod fils légitime
de Charles-Louis (Profession:) vigneron
de Luty et Villotte domicilié à Granvaux
et de Sophie née Lederey, sa femme
de Granvaux et Luty.

Inscrit au présent registre le vingt-trois Octobre mil huit cent-septante-huit sur la déclaration de Charles Parisod, père de l'enfant.

Confirmé après lecture faite :

Ch. Parisod
Communiqué à Luty.

L'officier de l'état civil :

Octave Corboz

N^o 70.
Dufey
Marie.

Le vingt-neuf Octobre mil huit cent-septante-huit à sept heures avant-midi est née à Rieux
Marie Dufey fille légitime
de Henri Dufey (Profession:) vigneron
de Palizieux domicilié à Rieux
et de Judith née Kairat, sa femme
de Lemisny (Perne)

Inscrit au présent registre le trente-un Octobre mil huit cent-septante-huit sur la déclaration de Henri Dufey, père de l'enfant.

Confirmé après lecture faite :

Henri Dufey
Communiqué à Palizieux

L'officier de l'état civil :

Octave Corboz

N^o 71.
Gillieron
Jules.

Le vingt Novembre mil huit cent - Septante-
- huit à neuf heures et demie avant - midi est né
à Rieux
Jules Gillieron fils légitime
de Henri (Profession:) vigneron
de Corcelles-le-Jorat domicilié à Rieux
et de Robine - Marie née Guignet, sa femme
de Estertés.

Inscrit au présent registre le douze Novembre
mil huit cent - Septante - huit sur la déclaration de Henri
Gillieron, père de l'enfant.

Confirmé après lecture faite :

Henri Gillieron Guignet

L'officier de l'état civil :

Communiqué à Corcelles-le-Jorat.

Octave Corboz

N^o 72.
Dubour
François - Louis.

Le quinze Novembre mil huit cent - Septante-
- huit à quatre heures avant - midi est né
à Grandvaux
François - Louis Dubour fils légitime
de Jean - Rodolphe (Profession:) cordonnier
de Grandvaux et Lutry domicilié à Grandvaux
et de Jeanne - Louise née Bejard, sa femme
de Rieux et Lutry.

Inscrit au présent registre le seize Novembre
mil huit cent - Septante - huit sur la déclaration de Rodolphe
Dubour, père de l'enfant.

Confirmé après lecture faite :

F. Dubour

L'officier de l'état civil :

Communiqué à Lutry.

Octave Corboz

^{N° 73.}
Cuénoud
Marguerite-Julie

Le seize Novembre mil huit cent septante-huit à huit heures après midi est née
à Cully
Marguerite-Julie Cuénoud fille légitime
de Henri-Louis (Profession:) cafetier
de Cully et Lutry domicilié à Cully
et de Lucie-Elise née Novray, sa femme
de Cully et Lutry.

Inscrit au présent registre le dis-huit Novembre
mil huit cent septante-huit sur la déclaration de Henri-Louis
Cuénoud, père de l'enfant.

Confirmé après lecture faite :

Henri-Louis Cuénoud

L'officier de l'état civil :

Communiqué à Lutry.

Ottave Orber

^{N° 74.}
Forestier
Paul.

Le vingt-trois Novembre mil huit cent soixante-dix-huit à une heure et demie avant midi est né
à Cully
Paul Forestier fils légitime
de François (Profession:) Notaire
de Cully et Lutry domicilié à Cully
et de Julie née Cuénoud, sa femme
de Cully et Lutry.

Inscrit au présent registre le vingt-cinq Novembre
mil huit cent septante-huit sur la déclaration de François
Forestier, père de l'enfant.

Confirmé après lecture faite :

F. Forestier Not

L'officier de l'état civil :

Communiqué à Lutry.

Ottave Orber

N^o 75.
Maillard
Marguerite.

Le vingt-trois Novembre mil huit cent - soixante -
- Dix-huit à onze heures et après midi est né
à Cully
Marguerite Maillard fille légitime
de Victor Maillard (Profession:) journalier
de Chesalles sur Oron domicilié à Cully
et de Elise née Kuhn, sa femme
de Crpund, Canton de Berne.

Inscrit au présent registre le vingt-cinq Novembre
mil huit cent - septante - huit sur la déclaration de Victor
Maillard, père de l'enfant.

Confirmé après lecture faite :

Victor Maillard Kuhn

Communiqué à Oron.

L'officier de l'état civil :

Octave Orbe

N^o 76.
Burnier
Auguste.

Le vingt-quatre Novembre mil huit cent - septante -
- huit à huit heures et demie après midi est né
au Chalet-rivière Villette
Auguste Burnier fils illégitime
de Louis Burnier (Profession:) agriculteur
de Villette et Lutry domicilié au Chalet-rivière Villette
et de fille elle-même de Pierre-François et de Jeanne -
de Louis née Bidoux.

Inscrit au présent registre le vingt-six Novembre
mil huit cent - septante - huit sur la déclaration de Rose-Mar-
- guerite Parisod, sage femme qui a assisté à l'accouchement, domi-
- ciliée à Grandvaux.

Confirmé après lecture faite :

Rose Marguerite Parisod

Communiqué à Lutry.

L'officier de l'état civil :

Octave Orbe

N^o 77.
Failloubar
Louis - Auguste.

Le vingt-sept novembre mil huit cent - septante - huit à six heures et demie avant midi est né à Cully Louis - Auguste Failloubar fils légitime de Charles - Henri (Profession:) boulanger de Tallamand - dessus domicilié à Cully et de Aline - Caroline née Baillif, sa femme de Cumont - dessus.

Inscrit au présent registre le vingt-huit novembre mil huit cent - septante - huit sur la déclaration de Charles - Henri Failloubar, père de l'enfant.

Confirmé après lecture faite :

C. Failloubar

L'officier de l'état civil :

Communiqué à Cudrefin.

Cham. Orbot

N^o 78.
Maulaz
Marie.

Le neuf décembre mil huit cent - septante - huit à une heure après midi est née à Villette Marie Maulaz fille illégitime de Jeanne - Marie - Louis Maulaz (Profession:) employé au chemin de fer de Saint - Saphorin domicilié à Villette, fille elle-même et de Jean - Louis Morel et de Jeanne - Marie née Polet, et de veuve de François - Louis Maulaz.

Inscrit au présent registre le onze décembre mil huit cent - septante - huit sur la déclaration de Charlotte Baraud, sage-femme, domiciliée à Grandvaux.

Confirmé après lecture faite :

Charlotte Baraud sage-femme

L'officier de l'état civil :

Communiqué à St. Saphorin.

Cham. Orbot

No 79.
Giroud
Louis - Albert

Le *quinze* *Décembre* _____ mil huit cent - *septante* -
huit _____ à *une* _____ heure _____ après - midi est né
à *Aran rive Villetta* _____
Louis - Albert Giroud _____ fil *légitime* _____
de *Emile Giroud* _____ (Profession:) *vigneron* _____
de *Lozattens* _____ domicilié à *Aran rive Villetta* _____
et de *Adèle nie Blondel, sa femme* _____
de *Villetta* _____

Inscrit au présent registre le *seize* *Décembre* _____
mil huit cent - *septante* - *huit* _____ sur la déclaration de *Emile Giroud*,
père de l'enfant _____

Confirmé après lecture faite :

Emile Giroud
Communiqué à Lucens.

L'officier de l'état civil :

Octave Corboz

No 80.
Lin
Cécile

Le *dix-sept* *Décembre* _____ mil huit cent - *septante* -
huit _____ à *une* _____ heure _____ après - midi est née
à *Aran rive Villetta* _____
Cécile Lin _____ fille *légitime* _____
de *Edouard Lin* _____ (Profession:) *vigneron* _____
de *Pier et Lutry* _____ domicilié à *Aran rive Villetta* _____
et de *Julie nie Koveray, sa femme* _____
de *Lutry et Cully* _____

Inscrit au présent registre le *dix-huit* *Décembre* _____
mil huit cent - *septante* - *huit* _____ sur la déclaration de *Edouard*
Lin, père de l'enfant _____

Confirmé après lecture faite :

Edouard Lin
Communiqué à Lutry.

L'officier de l'état civil :

Octave Corboz

N^o 81.
Manigley
Félix-Alfred.

Le vingt-deux Décembre mil huit cent - septante-huit à onze heures et demie après-midi est né à Curson sœur Grandvaux
Félix-Alfred Manigley fils légitime
de Louis-Auguste (Profession:) cafetier
des Tavernes domicilié à Curson sœur Grandvaux
et de Julie mi Parisod, sa femme
de Vilette et Lutry.

Inscrit au présent registre le vingt-quatre Décembre mil huit cent - septante-huit sur la déclaration de Auguste Manigley, père de l'enfant.

Confirmé après lecture faite :

A. Manigley

L'officier de l'état civil :

Communiqué à Cron.

Etienne Orban

N^o 82.
Freymond
Marie.

Le trente Décembre mil huit cent - septante-huit à dix heures avant-midi est née à Cully
Marie Freymond fille légitime
de Jacques-Eugène (Profession:) journalier
de Saint-Cierges domicilié à Cully
et de Mariamne sœur Pache
de Ferlens.

Inscrit au présent registre le trente-un Décembre mil huit cent - septante-huit sur la déclaration de Eugène Freymond, père de l'enfant.

Confirmé après lecture faite :

Eugène Jacques Freymond

L'officier de l'état civil :

Communiqué à St. Cierges.

Etienne Orban

Aujourd'hui trente-un décembre mille-huit-cent-soixante-dix-huit, à six heures du soir le présent registre est clos et certifié conforme à l'acte double, suivant l'article 2 de la loi fédérale du 24 décembre 1874, par moi soussigné, officier de l'état civil de l'arrondissement de Cully.

Etienne Orban officier civil

N^o 1.
Noverraz
Charles.

Le trois Janvier _____ mil huit cent - septante -
neuf _____ à cinq _____ heures _____ avant _____ midi est né
à Raussens sur Grandvaux _____
Charles Noverraz _____ fils illégitime _____
de Louis - Virginie _____ (Profession:) femme de chambre
de Cully et Lutry _____ domicilié à Raussens sur Grandvaux _____
et de fille elle-même de Isaac-Louis et de Jeanne-Louise de Dubouy
de _____

Inscrit au présent registre le quatre Janvier _____
mil huit cent - septante - neuf _____ sur la déclaration de Albertine
Bujard, sage-femme qui a assisté à l'accouchement, domiciliée à Cully.

Confirmé après lecture faite :

Albertine Bujard sage-femme.

L'officier de l'état civil :

Communiqué à Lutry.

Octave Cortez.

N^o 2.
Möri
Sophie.

Le cinq Janvier _____ mil huit cent - septante -
neuf _____ à trois _____ heures _____ après _____ midi est née
à Cully _____
Sophie Möri _____ fille légitime _____
de Jean-Samuel _____ (Profession:) huissier du Tribunal
de Hermerigen (Berne) _____ domicilié à Cully _____
et de Louis-Henriette née Ducet, sa femme _____
de Chardonnay _____

Inscrit au présent registre le six janvier _____
mil huit cent - septante - neuf _____ sur la déclaration de Samuel Möri,
père de l'enfant.

Confirmé après lecture faite :

Samuel Möri

L'officier de l'état civil :

Communiqué à l'état civil à Täuffelen
(Berne)

Octave Cortez.

N^o 3.
Lambelet
Charles-Henri.

Je certifie l'insertion du
mot "Isaac" entre ceux de "Louis"
à la 5^e ligne de l'acte. Lisez
"Isaac Louis" l'acte.
Isaac Louis

Le cinq Janvier mil huit cent - septante -
neuf à dix heures après-midi est né
à aux Auges sur Cully
Charles-Henri Lambelet fils légitime
de Louis (Profession:) agriculteur
de Frantraux domicilié à aux Auges sur Cully
et de Charlotte-Marie nié Delavaux, sa femme
de Epesses, Cully et Lutry.

Inscrit au présent registre le six janvier
mil huit cent - septante - neuf sur la déclaration de Louis Lambelet,
père de l'enfant.

Confirmé après lecture faite :
Louis Lambelet

L'officier de l'état civil :

Isaac Louis

N^o 4.
Porta
Alois.

Je certifie la validité
de l'acte sur mot huit
-cent. L'acte.
Isaac Louis

Le neuf Janvier mil huit cent - septante -
neuf à dix heures avant-midi est né
à Cully
Alois Porta fils légitime
de François-Louis (Profession:) boulanger
de Cully et Lutry domicilié à Cully
et de Amélie nié Vallon, sa femme
de Prier.

Inscrit au présent registre le neuf janvier
mil huit cent - septante - huit sur la déclaration de Louis Porta,
père de l'enfant.

Confirmé après lecture faite :
Louis Porta

L'officier de l'état civil :

Communiqué à Lutry.

Isaac Louis

N^o 5.
Meyer
Frédéric John.

Le dix Janvier _____ mil huit cent - septante -
neuf _____ à sept _____ heures _____ après _____ midi est né
à Cully _____
Frédéric - John Meyer _____ fil *légitime, posthume,*
de feu François - Samuel _____ (Profession:) *en son vivant, maître d'hôtel*
de Basel - Augst / Bâle - Campagne domicilié à Cully _____
et de Charlotte née Kers, sa femme _____
d'origine anglaise.

Inscrit au présent registre le onze janvier _____
mil huit cent - septante - neuf _____ sur la déclaration de Elise Müller
née Dubour, qui a assisté à l'accouchement, domiciliée à Cully.

Confirmé après lecture faite :

Elise Müller

L'officier de l'état civil :

Communiqué à Pratteln.

Octave Orber.

N^o 6.
Lederrey
né - mort.

Le treize Janvier _____ mil huit cent - septante -
neuf _____ à une _____ heure _____ avant _____ midi est né -
mort, à Cully _____
un enfant du sexe masculin _____ fil *légitime*
de Alphonse Lederrey _____ (Profession:) *vigneron*
de Cully et Lutry _____ domicilié à Cully _____
et de Suzanne - Mariame née Parisod, sa femme _____
de Villette et Lutry.

Inscrit au présent registre le quatorze janvier _____
mil huit cent - septante - neuf _____ sur la déclaration de Alphonse Lederrey,
père de l'enfant.

Confirmé après lecture faite :

A. Lederrey Parisod.

L'officier de l'état civil :

Octave Orber.

N^o 7.
Gorjat
Louis.

Le vingt - quatre Janvier mil huit cent - septante -
neuf à sept heures après - midi est né
à Pray - Granay sur Grandvaux
Louis Gorjat fils illégitime
de Jeanne - Louise Gorjat (Profession:) agricultrice
de Villette et Lutry domicilié à Pray - Granay sur Grandvaux
et de fille elle-même de Charles - George Miegroy et de Jeanne
de Louise née Milliquet, et veuve de François - Daniel Gorjat.

Inscrit au présent registre le vingt - cinq Janvier
mil huit cent - septante - neuf sur la déclaration de Rose - Margue-
rite Parisot, sage - femme qui a assisté à l'accouchement, domiciliée à Grandvaux.

Confirmé après lecture faite :

Rose Marguerite Parisot

L'officier de l'état civil :

Communiqué à Lutry.

Octave Orbe

N^o 8.
Riccard
Julien.

Le vingt - quatre Janvier mil huit cent - septante -
neuf à quatre heures avant - midi est né
à Grandvaux
Julien Riccard fils légitime
de François - Benjamin Riccard (Profession:) vigneron
de Grandvaux domicilié à Grandvaux
et de Mélanie - Charlotte - Louise née Noverray, sa femme
de Cully et Lutry.

Inscrit au présent registre le vingt - cinq Janvier
mil huit cent - septante - neuf sur la déclaration de François Riccard
père de l'enfant

Confirmé après lecture faite :

F. Riccard

L'officier de l'état civil :

Octave Orbe

N^o 9.
Jaques
né - mort.

Le dix Février _____ mil huit cent - soixante -
dix - neuf à huit heures _____ après - midi est né -
mort, à Grandvaux _____
un enfant du sexe masculin _____ fils légitime _____
de Jean - Louis Jaques _____ (Profession :) vigneron _____
de Villette et Lutry _____ domicilié à Grandvaux _____
et de Adèle née Fomay, sa femme _____
de Cully _____

Inscrit au présent registre le Douze Février _____
mil huit cent - septante - neuf _____ sur la déclaration de Jean - Louis
Jaques, père de l'enfant. _____

Confirmé après lecture faite :

Jean Louis Jaques

L'officier de l'état civil :

Etienne Orboz :

N^o 10.
Chappuis
Oscar.

Le dix - huit Février _____ mil huit cent - soixante -
dix - neuf à huit heures _____ après - midi est né _____
à Cully _____
Oscar Chappuis _____ fils légitime _____
de Edouard _____ (Profession :) vigneron _____
de Rivaz _____ domicilié à Cully _____
et de Emma née Fonjallaz, sa femme _____
de Exresses et Lutry _____

Inscrit au présent registre le Dix - neuf Février _____
mil huit cent - septante - neuf _____ sur la déclaration de Edouard
Chappuis, père de l'enfant. _____

Confirmé après lecture faite :

O Chappuis

L'officier de l'état civil :

Communiqué à St Saphorin.

Etienne Orboz :

Registre des naissances A.

N^o 11.
Bujard
Hélène.

Le Diez - sept Février mil huit cent - septante
- neuf à Diez heures après midi est née
à Villette

Hélène Bujard fille illégitime
de Marie Bujard (Profession:) point,
de Lutty domicilié à Villette, fille elle-même
de Jean - Daniel Devaud et de Jeanne née Devaud, et veuve
de Henri - Louis Bujard.

Inscrit au présent registre le Diez - neuf Février
mil huit cent soixante - Diez - neuf sur la déclaration de Charlotte Provard,
sage-femme qui a assisté à l'accouchement, domiciliée à Grandvaux.

Confirmé après lecture faite :

Charlotte Provard

L'officier de l'état civil :

Octave Corboz

N^o 12.
Gindroz
Emma.

Le vingt Février mil huit cent - soixante -
- Diez - neuf à diez heures après midi est née
à Le Devin sur Grandvaux

Emma Gindroz fille légitime
de Jean - Daniel (Profession:) agriculteur
de Montpreveyres domicilié à Le Devin sur Grandvaux,
et de Lévi Imhof sa femme
de Schwarznegg (Berne)

Inscrit au présent registre le vingt - deux Février
mil huit cent - septante - neuf sur la déclaration de Jean - Daniel
Gindroz, père de l'enfant.

Confirmé après lecture faite :

Daniel Gindroz

L'officier de l'état civil :

Communiqué à Corcelles - le - Jorat.

Octave Corboz

N° 13.

Parisod Robert
 fils de
 Gustave.

Le neuf Mars _____ mil huit cent septante.

-neuf _____ à douze _____ heures dix minutes avant - midi est né

à Grandvaux _____

Robert Parisod _____ fils légitime _____

de Gustave _____ (Profession:) vigneron _____

de Villette et Lutry _____ domicilié à Grandvaux _____

et de Lina - Marie - Louisie née Simon, sa femme _____

de Sainte - Croix. _____

Inscrit au présent registre le Dix Mars _____

mil huit cent - septante - neuf _____ sur la déclaration de Gustave Parisod

père de l'enfant. _____

Confirmé après lecture faite :

Parisod
 Communiqué à Lutry.

L'officier de l'état civil :

Octave Orban

N° 14.

Parisod
 Henri - Oscar.

Le seize Mars _____ mil huit cent - septante.

-neuf _____ à cinq _____ heures trois quarts après - midi est né

au Devin sur Grandvaux _____

Henri - Oscar Parisod _____ fils légitime _____

de Isaac - Henri _____ (Profession:) agriculteur _____

de Grandvaux, Villette et Lutry domicilié au Devin sur Grandvaux _____

et de Suzanne - Rosalie née Richard, sa femme _____

de Forel et de Lutry. _____

Inscrit au présent registre le Dix - sept Mars _____

mil huit cent - septante - neuf _____ sur la déclaration de Isaac - Henri

Parisod, père de l'enfant. _____

Confirmé après lecture faite :

Isaac Henri Parisod

Communiqué à Lutry.

L'officier de l'état civil :

Octave Orban

N^o 15.
Bovard
Julie.

Le dix-huit Mars mil huit cent - septante -
neuf à sept heures après - midi est née
à Grandvaux
Julie Bovard fille légitime
de François - Frédéric (Profession:) maçon
de Villetta domicilié à Grandvaux
et de Jenny née Tabler, sa femme
de Lavigny et St. Etienne (Berne).

Inscrit au présent registre le dix - neuf Mars
mil huit cent - septante - neuf sur la déclaration de François Frédéric
Bovard, père de l'enfant.

Confirmé après lecture faite :

François Frédéric Bovard.

L'officier de l'état civil :

Octave Oboz.

N^o 16.
Gaillard
Philippe.

Le vingt - cinq Mars mil huit cent - septante -
neuf à trois heures avant - midi est né
à Nier
Philippe Gaillard fils légitime
de Félix (Profession:) Instituteur
de Sergey domicilié à Nier
et de Marie - Anna née Foudry, sa femme
de Olon.

Inscrit au présent registre le vingt - six Mars
mil huit cent - septante - neuf sur la déclaration de Félix Gaillard,
père de l'enfant.

Confirmé après lecture faite :

F. Gaillard Foudry
Roz

Communiqué à Lignerolles.

L'officier de l'état civil :

Octave Oboz.

N^o 17.
Porchet
né - mort.

Le vingt-sept Mars _____ mil huit cent - septante -
neuf _____ à six _____ heures et demie après - midi est né -
mort, à Ipsesses _____
un enfant du sexe masculin _____ fils légitime _____
de Daniel Porchet _____ (Profession:) cordonnier _____
de Corcelles-le-Fort _____ domicilié à Ipsesses _____
et de Fanny née Secret, sa femme _____
de Cublens _____

Inscrit au présent registre le vingt-neuf Mars _____
mil huit cent - septante - neuf _____ sur la déclaration de Daniel Porchet,
père de l'enfant. _____

Confirmé après lecture faite :

D^e Porchet

L'officier de l'état civil :

Clave Orbe

N^o 18.
Destras
Emilie.

Le trente Mars _____ mil huit cent - septante -
neuf _____ à neuf _____ heures _____ avant - midi est née
à Cully _____
Emilie Destras _____ fille illégitime _____
de Marie-Henriette Destras _____ (Profession:) domestique _____
de Issertes _____ domiciliée à Cully _____
et de fille elle-même de Jean-François Destras et de Zélie
de née Rahud. _____

Inscrit au présent registre le premier Avril _____
mil huit cent - septante - neuf _____ sur la déclaration de Zélie Forel,
sage-femme qui a assisté à l'accouchement, domiciliée à Cully.

Confirmé après lecture faite :

Zélie Forel

L'officier de l'état civil :

Communiqué à Cron.

Clave Orbe

N^o 19.
Corboz
Paul.

Le quatorze Avril _____ mil huit cent - septante -
neuf _____ à trois _____ heures _____ après midi est né
à Rosset sur Rier _____
Paul Corboz _____ fils légitime _____
de Gustave Corboz _____ (Profession:) vigneron _____
de Epesses et Cully _____ domicilié à Rosset sur Rier _____
et de Eugénie née Moïri, sa femme _____
de Hermeriga (Berne) _____

Inscrit au présent registre le quatorze Avril _____
mil huit cent - septante - neuf _____ sur la déclaration de Gustave Corboz,
père de l'enfant _____

Confirmé après lecture faite :

G^{re} Corboz :

L'officier de l'état civil :

Octave Corboz :

N^o 20.
Bousson
Berthe - Amélie.

Le quatorze Avril _____ mil huit cent - septante -
neuf _____ à trois _____ heures et dix minutes après midi est née
à Grandvaux _____
Berthe - Amélie Bousson _____ fille légitime _____
de David _____ (Profession:) agriculteur _____
de Chavornay _____ domicilié à Grandvaux _____
et de Amille née Ciéroud, sa femme _____
de Grandvaux et de Lutry _____

Inscrit au présent registre le quinze Avril _____
mil huit cent - septante - neuf _____ sur la déclaration de David Bousson,
père de l'enfant _____

Confirmé après lecture faite :

David dit Henri Bousson

L'officier de l'état civil :

Communiqué à Chavornay.

Octave Corboz :

No 21.
Gillieron
Emma.

Le seize Avril _____ mil huit cent - septante -
neuf _____ à cinq _____ heures _____ après - midi est née
à Cully _____
Emma Gillieron _____ fille illégitime
de Louis Gillieron _____ (Profession:) Domestique
de Servion _____ domicilié à Cully _____
elle-même fille de Marie-Françoise-Alexandrine qui est fille
de Louis Gillieron.

Inscrit au présent registre le dix-sept Avril _____
mil huit cent - septante - neuf _____ sur la déclaration de Albertine Bujard,
sage-femme qui a assisté à l'accouchement, domiciliée à Cully.

Confirmé après lecture faite : ✓

Albertine Bujard.

L'officier de l'état civil :

Communiqué à Don.

Octave Orban.

No 22.
Bovard
Louise.

Le dix-neuf Avril _____ mil huit cent - septante -
neuf _____ à deux _____ heures _____ après - midi est née
à Arancière Villetta _____
Louise Bovard _____ fille légitime
de Daniel-Auguste Louis Bovard (Profession:) agriculteur
de Cully _____ domicilié à Arancière _____
et de Marie née Parisod, sa femme.
de Cully et de Villetta.

Inscrit au présent registre le vingt-un Avril _____
mil huit cent - septante - neuf _____ sur la déclaration de Auguste
Bovard, père de l'enfant.

Confirmé après lecture faite :

Aug^{ts} Bovard

L'officier de l'état civil :

Octave Orban.

N^o 23.
Picard
Louis - Oscar.

Le vingt-trois Avril mil huit cent - septante
- neuf à Douze heures du jour soit midi est né

à Montagny sive Villetta

Louis - Oscar Picard fil^s légitime

de Jules - François - Louis (Profession:) vigneron

de Luty et de Forel domicilié à Montagny sive Villetta

et de Fanny - Victoire née Raymond, sa femme

de l'Abbaye, du Chenit et du Lieu.

Rectification:
Dans sa séance du 8^e Octobre
1879, le Conseil d'Etat a autorisé
la rectification du présent acte de
naissance en ce sens qu'il y a
lieu de substituer au nom de
Picard le nom de Picard,

avec 2:0.
Lully le 10^e 8^{he} 1879.
C. Othoz.
off: de l'Et. Civil.

Inscrit au présent registre le vingt-cinq Avril

mil huit cent - septante - neuf sur la déclaration de Jules - François -

Louis Picard, père de l'enfant.

Confirmé après lecture faite:

Louis Picard

L'officier de l'état civil:

Communiqué à Luty et Forel.

C. Othoz.

N^o 24.
Fonjallat
Blanche - Mathilde.

Le vingt-cinq Avril mil huit cent - septante -
- neuf à cinq heures après midi est né

à Epesses

Blanche - Mathilde Fonjallat fil^{le} légitime

de Henri (Profession:) vigneron

de Epesses et de Luty domicilié à Epesses

et de Fanny née Corboz, sa femme

de Epesses.

Inscrit au présent registre le vingt-six Avril

mil huit cent - septante - neuf sur la déclaration de Henri Fonjal-

lat, père de l'enfant.

Confirmé après lecture faite:

H^{ri} Fonjallat - Corboz

L'officier de l'état civil:

Communiqué à Luty.

C. Othoz.

N^o 25.
Carot
Constant.

Le vingt-huit Avril mil huit cent - septante -
neuf à quatre heures avant midi est né
à u Signal sur Grandvaux
Constant Carot fils légitime
de Samuel-Frédéric (Profession:) agriculteur
de Riex et Lutry domicilié à u Signal sur Grandvaux
et de Fanny née Détray, sa femme
de Savigny et Forel.

Inscrit au présent registre le vingt-huit Avril
mil huit cent - septante - neuf sur la déclaration de Samuel-Frédéric
Carot, père de l'enfant.

Confirmé après lecture faite :

Carot Samuel Frédéric.

Communiqué à Lutry.

L'officier de l'état civil :

Clau Corboz

N^o 26.
Mégroz
ni-mont.

Le premier Mai mil huit cent - septante -
neuf à onze heures avant midi est né -
mort à Grandvaux
un enfant de sexe masculin fils légitime
de Henri Mégroz (Profession:) vigneron
de Lutry et d'Epettes domicilié à Grandvaux
et de Susette-Adèle Duflon
de Riex.

Inscrit au présent registre le deux Mai
mil huit cent - septante - neuf sur la déclaration de Henri Mégroz,
père de l'enfant.

Confirmé après lecture faite :

H. Mégroz Duflon

L'officier de l'état civil :

Clau Corboz

N^o 27.
Cornut
Henri-Louis.

Le neuf Mai _____ mil huit cent - septante -
- neuf _____ à trois _____ heures _____ après - midi est né
à u Bois de Romont siéu Epesses _____
Henri-Louis Cornut _____ fils légitime _____
de Daniel - Henri _____ (Profession:) agriculteur _____
de Lutry _____ domicilié à u Bois de Romont siéu Epesses _____
et de Elise née Forestier, sa femme _____
de Chierens. _____

Inscrit au présent registre le Dix Mai _____
mil huit cent - septante - neuf _____ sur la déclaration de Daniel Henri
Cornut, père de l'enfant. _____

Confirmé après lecture faite :

D. Henri Cornut

L'officier de l'état civil :

Communiqué à Lutry.

Octave Orbe

N^o 28.
Delessert
Marie - Emma.

Le Dix Mai _____ mil huit cent - septante -
- neuf _____ à cinq _____ heures _____ avant - midi est née
à Cully _____
Marie - Emma Delessert _____ fille légitime _____
de Jean - Frédéric _____ (Profession:) vigneron _____
de Cully et Lutry _____ domicilié à Cully _____
et de Marie - Henriette née Bride, sa femme _____
de Château - d'Oey. _____

Inscrit au présent registre le Doux Mai _____
mil huit cent - septante - neuf _____ sur la déclaration de Jean - Frédéric
Delessert, père de l'enfant. _____

Confirmé après lecture faite :

Frédéric Delessert.

L'officier de l'état civil :

Communiqué à Lutry.

Octave Orbe

N^o 29.
Cornut
Louis - Rosine.

Le dix-sept Mai mil huit cent - septante-neuf à onze heures et vingt minutes après-midi est né à Cully
 Louis - Rosine Cornut fille légitime
 de Pierre - François (Profession:) agriculteur
 de Luty domicilié à Cully
 et de François - Rosine née Dicerens, sa femme
 de Luty.

Inscrit au présent registre le Dix-neuf Mai mil huit cent - septante - neuf sur la déclaration de François Cornut, père de l'enfant.

Confirmé après lecture faite :

F. Cornut

Communiqué à Luty.

L'officier de l'état civil :

Octave Obois

N^o 30.
Testur
Marie.

Le vingt-huit Mai mil huit cent - septante - neuf à quatre heures avant-midi est née à Grandvaux (aux côtés du Signal,) Marie Testur fille légitime
 de François - Louis (Profession:) maréchal
 de Savigny Forêt, Tivours, et (Chevalier y. Oron) domicilié aux côtés du Signal rue Grandvaux,
 et de Lisette Margairaz, sa femme
 de Forêt.

Inscrit au présent registre le vingt-neuf Mai mil huit cent - septante - neuf sur la déclaration de François - Louis Testur, père de l'enfant.

Confirmé après lecture faite :

Jes Louis Testur

L'officier de l'état civil :

Communiqué à Savigny, Forêt, Chevalier y. Oron (et Tivours.)

Octave Obois

^{N^o 31.}
Bessat
Marie.

Le premier Juin mil huit cent - septante -
neuf à dix heures après - midi est née
à Lallez, s^{ie} Grandvaux
Marie Bessat fille légitime
de Louis - Frédéric (Profession:) vigneron
de Grandvaux et Lutry domicilié à Lallez, s^{ie} Grandvaux
et de Jeanne - Charlotte Fontarnaz, sa femme
de Biéley - Cujulaz.

Inscrit au présent registre le trois Juin
mil huit cent - septante - neuf sur la déclaration de Louis - Frédéric
Bessat, père de l'enfant.

Confirmé après lecture faite :
Louis Bessat

Communiqué à Lutry L'officier de l'état civil :
Eugène Orban

^{N^o 32.}
Blanche
Henri - Louis.

Le neuf Juin mil huit cent - septante -
neuf à quatre heures après - midi est né
à Bahyse, s^{ie} Cully
Henri - Louis Blanche fils légitime
de Jean - Louis (Profession:) agriculteur
de Cully et Lutry domicilié à Bahyse, s^{ie} Cully
et de Lina, s^{ie} Bessat, sa femme
de Riex et Savigny.

Inscrit au présent registre le dix Juin
mil huit cent - septante - neuf sur la déclaration de Jean - Louis
Blanche, père de l'enfant.

Confirmé après lecture faite :
Louis Blanche

Communiqué à Lutry L'officier de l'état civil :
Eugène Orban

N^o 33.
Delapraz
Alois.

Le dix Juin _____ mil huit cent - *Septante-*
- neuf _____ à *six* _____ heures _____ *avant* _____ midi est né
à *Epesses* _____
Alois Delapraz _____ fil *légitime* _____
de *Louis - Jules* _____ (Profession:) *vigneron* _____
de *Conseaux* _____ domicilié à *Epesses* _____
et de *Marie - Elise née Didoux*, sa femme _____
de *Forel sur Lucens* _____

Inserit au présent registre le *vingt* Juin _____
mil huit cent - *Septante - neuf* _____ sur la déclaration de *Louis - Jules*
Delapraz, père de l'enfant _____

Confirmé après lecture faite :

Jules Delapraz

L'officier de l'état civil :

Communiqué à Conzier.

Oscar Othor

N^o 34.
Dereley
Henri.

Le dix Juin _____ mil huit cent - *Septante-*
- neuf _____ à *quatre* _____ heures *et demi* *après* _____ midi est né
à *Cully* _____
Henri Dereley _____ fil *légitime* _____
de *Edouard* _____ (Profession:) *vigneron* _____
de *Dofflens* _____ domicilié à *Cully* _____
et de *Henriette née Béboux*, sa femme _____
de *Cully et Lutry* _____

Inserit au présent registre le *vingt* Juin _____
mil huit cent - *Septante - neuf* _____ sur la déclaration de *Edouard Dereley*,
père de l'enfant _____

Confirmé après lecture faite :

Edouard Dereley

L'officier de l'état civil :

Communiqué à Romainmotier.

Oscar Othor

N^o 35.
Tomini
Jules-Félix.

Le onze Juin mil huit cent - septante -
neuf à onze heures après-midi est né
à Grandvaux
Jules-Félix Tomini fil légitime
de Abram-Louis (Profession:) agriculteur
de Fayerne domicilié à Grandvaux
et de Louise-Augustine née Perrin, sa femme
de Fayerne.

Inscrit au présent registre le Douze Juin
mil huit cent - septante - neuf sur la déclaration de Abram-Louis
Tomini, père de l'enfant.

Confirmé après lecture faite :

M. H. Tomini-Perrin

Communiqué à Fayerne.

L'officier de l'état civil :

Octave Corboz

N^o 36.
Arnaud
Ida.

Le quatorze Juin mil huit cent - septante -
neuf à cinq heures après-midi est née
à Villette
Ida Arnaud fille légitime
de Henri-Frédéric (Profession:) menuisier
de Cron-le-Chatel domicilié à Villette
et de Elisa née Müller, sa femme
de Lutry.

Inscrit au présent registre le seize Juin
mil huit cent - septante - neuf sur la déclaration de Henri-Frédéric
Arnaud, père de l'enfant.

Confirmé après lecture faite :

Henri Arnaud

Communiqué à Cron.

L'officier de l'état civil :

Octave Corboz

N^o 37.
Ramstein
Louise - Emilie.

Le vingt - un Juin _____ mil huit cent - septante -
neuf _____ à une _____ heure _____ avant - midi est née
à Cully _____
Louise - Emilie Ramstein fille légitime _____
de Nicolas - Guillaume _____ (Profession:) baucher _____
de Muttentz (Bâle Campagne domicilié à Cully _____
et de Fanny - Louise née Stohler, sa femme _____
de Liestal. (Bâle - Campagne) _____

Inscrit au présent registre le vingt - trois Juin _____
mil huit cent - septante - neuf _____ sur la déclaration de Guillaume
Ramstein, père de l'enfant. _____

Confirmé après lecture faite :

Guillaume Ramstein

L'officier de l'état civil :

Communiqué à Muttentz.

Ottave Orber

N^o 38.
Chambar
Benjamin.

Le vingt - huit Juin _____ mil huit cent - septante -
neuf _____ à sept _____ heures et demie avant - midi est né
à Cully _____
Benjamin Chambat _____ fils légitime _____
de Samuel - Louis _____ (Profession:) agriculteur _____
de Cully et Lutry _____ domicilié à Genève _____
et de Jenny née Cueninow, sa femme _____
de Lutry et de Riex. _____

Inscrit au présent registre le trente Juin _____
mil huit cent - septante - neuf _____ sur la déclaration de Méry Bébou
ni Delavaux, qui a assisté à l'accouchement, cousin de Dame Chambat,
(négociant à Cully.)

Confirmé après lecture faite :

Méry Bébou Delavaux.

L'officier de l'état civil :

Communiqué à Lutry et Genève.

Ottave Orber

N^o 39.
 Guenoud
 né - mort.

Le dix Juillet _____ mil huit cent - septante
 - neuf _____ à trois _____ heures _____ après - midi est né -
 - mort, à Cully _____
 un enfant du sexe féminin _____ fille légitime
 de François - Henri Guenoud _____ (Profession:) négociant
 de Grandvaux et Lutry _____ domicilié à Cully _____
 et de Catherine née Jomy, sa femme _____
 de Hunigen, Canton de Berne. _____

Inscrit au présent registre le onze Juillet _____
 mil huit cent - septante - neuf _____ sur la déclaration de François - Henri
 Guenoud, père de l'enfant. _____

Confirmé après lecture faite :

François Guenoud

L'officier de l'état civil :

Crass Orboz

N^o 40.
 Duboué
 Eugène Constant.

Le quinze Juillet _____ mil huit cent - septante -
 - neuf _____ à onze _____ heures et demie après - midi est né
 à Cully _____
 Eugène Constant Duboué fils légitime
 de Constant - Eugène _____ (Profession:) Conservateur des hy-
 - posthiques
 de Cully et Lutry _____ domicilié à Cully _____
 et de Rosine née Porchat, sa femme _____
 de Fenthalaz. _____

Inscrit au présent registre le dix - sept Juillet _____
 mil huit cent - septante - neuf _____ sur la déclaration de Eugène Duboué,
 père de l'enfant. _____

Confirmé après lecture faite :

Eug Duboué

L'officier de l'état civil :

Communiqué à Lutry.

Crass Orboz

^{N° 41.}
 Michoud
 Alfred.

Le seize Juillet _____ mil huit cent - septante-
neuf _____ à six _____ heures et demie après - midi est né
 à Grandvaux _____
Alfred Michoud _____ fils légitime _____
 de Louis _____ (Profession:) Vigneron _____
 de Grandvaux, Riex et Lutry _____ domicilié à Grandvaux _____
 et de Louise née Lambelet, sa femme _____
 de Grandvaux _____

Inscrit au présent registre le seize Juillet _____
 mil huit cent - septante-neuf _____ sur la déclaration de Louis Michoud,
père de l'enfant. _____

Confirmé après lecture faite :

Michoud Louis

Communiqué à Lutry.

L'officier de l'état civil :

Octave Orbe

^{N° 42.}
 Panchaud
 Henri.

Le vingt-deux Juillet _____ mil huit cent - septante-
neuf _____ à trois _____ heures _____ avant - midi est né
 à Tronchet sur Grandvaux _____
Henri Panchaud _____ fils légitime _____
 de Frédéric-Louis _____ (Profession:) aubergiste _____
 de Folies-le-Grand _____ domicilié à Tronchet sur Grandvaux _____
 et de Henriette née Ponet, sa femme _____
 de Vaulion _____

Inscrit au présent registre le vingt-trois Juillet _____
 mil huit cent - septante-neuf _____ sur la déclaration de Frédéric-Louis
Panchaud, père de l'enfant. _____

Confirmé après lecture faite :

Louis Panchaud

Communiqué à l'Etat Civil de Nottens.

L'officier de l'état civil :

Octave Orbe

^{N° 43.}
Mégroz
Victor

Le vingt-trois Juillet mil huit cent septante-neuf à cinq heures après-midi est né à Epesses
Victor Mégroz fils légitime
 de Jules (Profession:) vigneron
 de Epesses et Lutry domicilié à Epesses
 et de Georgine née Dubour, sa femme
 de Cully et Lutry.

Inscrit au présent registre le vingt-trois Juillet mil huit cent septante-neuf sur la déclaration de Jules Mégroz, père de l'enfant.

Confirmé après lecture faite :

Jules Mégroz

L'officier de l'état civil :

Communiqué à Lutry.

Octave Orbe

^{N° 44.}
Paley
Marguerite

Le vingt-deux Juillet mil huit cent septante-neuf à une heure après-midi est née à Riez
Marguerite Paley fille légitime
 de Edouard (Profession:) agriculteur
 de Tuidour domicilié à Riez
 et de Rosine née Guignet, sa femme
 de Châtillens.

Inscrit au présent registre le vingt-quatre Juillet mil huit cent septante-neuf sur la déclaration de Félice Fovrel, sage-femme qui a assisté à l'accouchement, domiciliée à Cully.

Confirmé après lecture faite :

Félice Fovrel

L'officier de l'état civil :

Communiqué à l'état civil de St. Saphorin.

Octave Orbe

N^o 45.
Parisod
Sophie.

Le vingt-sept Juillet _____ mil huit cent - septante-
neuf _____ à cinq _____ heures et demie _____ avant-midi est né
à Aransière Villette
Sophie Parisod _____ fille légitime
de Abram-Louis _____ (Profession:) vigneron
de Villette et Savigny _____ domicilié à Aransière Villette
et de Jeanne-Françoise-Marguerite née Parisod, sa femme
de Villette et Lutry.

Inscrit au présent registre le vingt-huit Juillet _____
mil huit cent - septante-neuf _____ sur la déclaration de Albertine Bu-
jad, sage-femme, domiciliée à Cully, qui a assisté à l'accouchement
(le père étant empêché de faire
la déclaration lui-même.)

Confirmé après lecture faite :

Albertine Bujard.

L'officier de l'état civil :

Communiqué à Savigny.

Octave Orbe.

N^o 46.
Giroud
Florian.

Le trois Août _____ mil huit cent - septante-
neuf _____ à quatre heures _____ après-midi est né
à Aransière Villette
Florian Giroud _____ fils légitime
de Charles-François _____ (Profession:) vigneron
de Lovattens _____ domicilié à Aransière Villette
et de Elise née Joddey, sa femme,
de Grandvaux et Lutry.

Inscrit au présent registre le quatre Août _____
mil huit cent - septante-neuf _____ sur la déclaration de Charles-Fran-
çois Giroud, père de l'enfant.

Confirmé après lecture faite :

Charles-François Giroud

L'officier de l'état civil :

Communiqué à Lucens.

Octave Orbe.

N^o 47.
Giddey
Elise.

Le cinq Oût _____ mil huit cent - septante -
neuf _____ à onze _____ heures _____ avant _____ midi est née
à u Graboz sur Grandvaux _____
Elise Giddey _____ fille légitime _____
de François - Louis _____ (Profession:) vigneron _____
de Grandvaux et Lutry _____ domicilié à u Graboz sur Grandvaux _____
et de Marie née Buisson, sa femme _____
de Maxilly (3^{me} Savoie) _____

Inscrit au présent registre le six Oût _____
mil huit cent - septante - neuf _____ sur la déclaration de François - Louis
Giddey, père de l'enfant. _____

Confirmé après lecture faite :

Giddey François L^e

Communiqué à Lutry.

L'officier de l'état civil :

Octave Oboz

N^o 48.
Détraç
Lea.

Le trois Septembre _____ mil huit cent - soixante -
dix - neuf _____ à deux _____ heures _____ après _____ midi est née
à u Criet sur Grandvaux _____
Lea Détraç _____ fille légitime _____
de Jules - Louis _____ (Profession:) agriculteur _____
de Savigny et de Forel _____ domicilié à u Criet sur Grandvaux _____
et de Caroline née Freymond, sa femme _____
de Saint - Cerges. _____

Inscrit au présent registre le quatre Septembre _____
mil huit cent - septante - neuf _____ sur la déclaration de Jules - Louis
Détraç, père de l'enfant. _____

Confirmé après lecture faite :

Jules Louis Détraç

Communiqué à Savigny et Forel.

L'officier de l'état civil :

Octave Oboz

N^o 49.
Bovard
Henri.

Le quatre Septembre _____ mil huit cent - soixante -
- dix-neuf - à onze heures et demie avant - midi est né
à Riez
Henri Bovard _____ fil légitime
de Samuel - Louis _____ (Profession :) vigneron
de Riez _____ domicilié à Riez
et de Jemy née Desaud, sa femme
des Cullayes.

Inscrit au présent registre le quatre Septembre _____
mil huit cent - soixante - neuf _____ sur la déclaration de Samuel - Louis
Bovard, père de l'enfant.

Confirmé après lecture faite :

Bovard Samuel Louis

L'officier de l'état civil :

Quave Collet

N^o 50.
Burnier
Anna - Marguerite.

Le quatre Septembre _____ mil huit cent - soixante -
- dix-neuf - à une heure _____ après - midi est née
au Chalet s^{ur} Villetta
Anna - Marguerite Burnier _____ fille légitime
de Jean - François - Frédéric _____ (Profession :) agriculteur
de Villetta et de Lutry _____ domicilié au Chalet s^{ur} Villetta
et de Susanne - Salomé née Delorme, sa femme
de Vallamand - dessus.

Inscrit au présent registre le six Septembre _____
mil huit cent - soixante - neuf _____ sur la déclaration de Jean - François -
- Frédéric Burnier, père de l'enfant.

Confirmé après lecture faite :

Frédéric Burnier

L'officier de l'état civil :

Communiqué à Lutry.

Quave Collet

N^o 51.
von Orse
Paul.

Le dix Septembre mil huit cent - soixante -
- six - neuf à trois heures avant midi est né
à Cully
Paul von Orse fils légitime
de Pierre (Profession:) maréchal
de Stüsslingen (Solève) domicilié à Cully
et de Catherine née Lehner, sa femme
de Kuebligen (Berne).

Inscrit au présent registre le onze Septembre
mil huit cent - soixante - six - neuf sur la déclaration de Pierre von
Orse, père de l'enfant.

Confirmé après lecture faite :

Pierre von Orse
Communiq. à Stüsslingen.

L'officier de l'état civil :

Etienne Oboz

N^o 52.
Dorat
Oscar

Le quatorze Septembre mil huit cent - soixante -
- dix - neuf à sept heures avant midi est né
à Chenaux sur Cully
Oscar Dorat fils légitime
de Henri - Frédéric (Profession:) agriculteur
de Maracon domicilié à Chenaux sur Cully
et de Louise - Julie née Testuz, sa femme
de Lutry, Villette et Rivaz.

Inscrit au présent registre le quinze Septembre
mil huit cent - soixante - neuf sur la déclaration de Isaline Manigley
née Dorat, sœur du père de l'enfant nouveau né, Tailleur, des Carrières
(domiciliée au Vie. Vest
rien Villette).

Confirmé après lecture faite :

Isaline Manigley Dorat

L'officier de l'état civil :

Communiq. à Saléjeux.

Etienne Oboz

N^o 53.
 Pouly
 Marie-Louise.

Le dix-huit Septembre mil huit cent - soixante -
 dix-neuf à trois heures et demi après - midi est né
 aux Liaissettes sœur Villette
 Marie-Louise Pouly fille légitime
 de Louis-Henri Pouly (Profession:) agriculteur
 de Cullayes et de Montpreveyas domicilié aux Liaissettes sœur Villette
 et de Louise-Fanny née Doret, sa femme
 de Puidoux, Lutry et Forêt.

Inscrit au présent registre le vingt Septembre
 mil huit cent - soixante - dix-neuf sur la déclaration de Louis-Henri
 Pouly, père de l'enfant.

Confirmé après lecture faite :

M^r L^r Pouly

L'officier de l'état civil :

Communiqué aux Officiers de l'état civil
 de Couelles-le-Jorat et Mézières.

Deux

N^o 54.
 Fayet
 Robert.

Le vingt-deux Septembre mil huit cent - soixante -
 dix-neuf à six heures après - midi est né
 à Grandvaux
 Robert Fayet fils légitime
 de Samuel-Henri (Profession:) maréchal
 de Villatte et Lutry domicilié à Grandvaux
 et de Charlotte née Bastian, sa femme
 de Lutry et Forêt.

Inscrit au présent registre le vingt-trois Septembre
 mil huit cent - soixante - dix-neuf sur la déclaration de Samuel-Henri
 Fayet, père de l'enfant.

Confirmé après lecture faite ;

M^r J^r Fayet

L'officier de l'état civil :

Communiqué à Lutry.

Deux

N^o 55.
Fonjallaz
Elisa.

Le vingt-un Septembre mil huit cent - septante-
neuf à une heure après - midi est née
à Epesses
Elisa Fonjallaz fille légitime
de Henri (Profession:) vigneron
de Epesses et Lutry domicilié à Epesses
et de Jenny née Fonjallaz, sa femme
de Epesses et Lutry.

Inscrit au présent registre le vingt-trois Septembre
mil huit cent - soixante-dix-neuf sur la déclaration de Henri Fonjal-
laz, père de l'enfant.

Confirmé après lecture faite :

Henri Fonjallaz

L'officier de l'état civil :

Communiqué à Lutry.

Oscar Orbot

N^o 56.
Détraç
Victorine - Elisa.

Le premier Octobre mil huit cent - soixante-
dix-neuf à quatre heures et demie après - midi est née
à Curson rive Grandvaux
Victorine - Elisa Détraç fille légitime
de Camille (Profession:) vigneron
de Savigny et Forel domicilié à Curson rive Grandvaux
et de Louise - Isabelle Crot, sa femme
de Savigny et Villette.

Inscrit au présent registre le trois Octobre
mil huit cent - septante-neuf sur la déclaration de Emile Détraç,
père de l'enfant.

Confirmé après lecture faite :

Emile Détraç

L'officier de l'état civil :

Communiqué à Savigny et Forel.

Oscar Orbot

N^o 57.
Guénoud
Auguste.

Le vingt-quatre Octobre mil huit cent - Septante-
neuf à onze heures et demie avant-midi est né
à Cully
Auguste Guénoud fil légitime
de Henri (Profession:) vigneron
de Cully et Luty domicilié à Cully
et de Marie-nie Vallon, sa femme
de Riiz.

Inscrit au présent registre le vingt-cinq Octobre
mil huit cent - Soixante - Six - neuf sur la déclaration de Henri
Guénoud, père de l'enfant.

Confirmé après lecture faite :

Henri Guénoud Vallon

L'officier de l'état civil :

Communiqué à Luty.

Deuse (Signature)

N^o 58.
Capt
Emma.

Le Onze Novembre mil huit cent - Septante-
neuf à six heures avant-midi est née
au Bois de Romont sive Epesses
Emma Capt fil le légitime
de Constant (Profession:) agriculteur
des Chenit domicilié au Bois de Romont sive Epesses
et de Hélène-Rosine nie Margariaz, sa femme
de Foul.

Inscrit au présent registre le Onze Novembre
mil huit cent - Septante - neuf sur la déclaration de Constant
Capt, père de l'enfant.

Confirmé après lecture faite :

Constant Capt

L'officier de l'état civil :

Communiqué au Chenit.

Deuse (Signature)

N^o 59.
Mercier
Blanche - Louise.

Inscrit au Consulat de France
à Genève, suivant pièce im-
portant du Département de Justice
et Police déposée aux archives.
Cully le 11 Décembre 1879.
Ottavio Obholz off. et civ.

Le vingt-neuf novembre mil huit cent - soixante
- dix-neuf à neuf heures et après-midi est né e

à Cully
Blanche - Louise Mercier fil le légitime

de Paul - Julien (Profession:) menuisier

de La Rivoise (Jura) domicilié à Cully

et de Rosette - Marie Stöckli, sa femme

de Juggisberg, (Canton de Berne).

Inscrit au présent registre le premier Décembre

mil huit cent - soixante - neuf sur la déclaration de Paul Julien

Mercier, père de l'enfant.

Confirmé après lecture faite :

Paul Mercier

L'officier de l'état civil :

Communiqué au Département de
Justice et Police, à Lausanne.

Ottavio Obholz

N^o 50.
Gillieron
Tules.

Le trente novembre mil huit cent - soixante -
- dix-neuf à onze heures et après-midi est né

à Riez
Tules Gillieron fil le légitime

de Henri (Profession:) signeron

de Corcelles-le-Jorat domicilié à Riez

et de Rosine - Marie née Juignet, sa femme

de Esbertes.

Inscrit au présent registre le deux Décembre

mil huit cent - soixante - neuf sur la déclaration de Henri Gillieron,

père de l'enfant.

Confirmé après lecture faite :

Henri Gillieron

L'officier de l'état civil :

Communiqué à Corcelles-le-Jorat.

Ottavio Obholz

N^o 61.
 Dufey,
 Louise.

Le treize Décembre mil huit cent - Soixante -
 Dix-neuf à quatre heures et après - midi est née
 à Riez
 Louise Dufey fille légitime
 de Henri (Profession:) vigneron
 de Palézius domicilié à Riez
 et de Judith nee Kraisser, sa femme
 de Lemiswyl (Berne).

Inscrit au présent registre le quinze Décembre
 mil huit cent - Septante - neuf sur la déclaration de Henri Dufey,
 père de l'enfant.

Confirmé après lecture faite :

Henri Dufey

L'officier de l'état civil :

Communiqué à Palézius.

Orbex

N^o 62.
 Cordey
 Constant.

Le quatorze Décembre mil huit cent - Soixante -
 dix-neuf à quatre heures et avant - midi est né
 à Traby sur Grandvaux
 Constant Cordey fils légitime
 de François-Louis (Profession:) agriculteur
 de Lutry domicilié à Traby sur Grandvaux
 et de Susanne nee Germond, sa femme
 de Lavattand.

Inscrit au présent registre le quinze Décembre
 mil huit cent - Septante - neuf sur la déclaration de François-Louis
 Cordey, père de l'enfant.

Confirmé après lecture faite :

François Louis Cordey

L'officier de l'état civil :

Communiqué à Lutry.

Orbex

N^o 23.
 Dufion
 Clara

Le quinze Décembre mil huit cent - soixante -
 six - neuf à trois heures avant - midi est né e
 à Epesses
 Clara Dufion fille légitime
 de Emile (Profession:) cafair
 de Rix domicilié à Epesses
 et de Marie - Pauline née Hoigle, sa femme
 de Weisbourg (Wurtemberg).

Inscrit au présent registre le seize Décembre
 mil huit cent - septante - neuf sur la déclaration de Emile Dufion,
 père de l'enfant.

Confirmé après lecture faite :

Emile Dufion

L'officier de l'état civil :

Charles Ober

N^o 64.
 Wenger
 Emma

Le vingt - six Décembre mil huit cent - septante -
 neuf à six heures après - midi est née
 au Cronchet rive Grandvaux
 Emma Wenger fille légitime
 de Jacob (Profession:) agriculteur
 de Thierachern (Berne) domicilié au Cronchet rive Grandvaux,
 et de Magdelime née Vâppen, sa femme
 de Burgistain (Berne)

Inscrit au présent registre le vingt - neuf Décembre
 mil huit cent - septante - neuf sur la déclaration de Jacob Wenger,
 père de l'enfant.

Confirmé après lecture faite :

Jacob Wenger

L'officier de l'état civil :

Communiqué à l'état civil de Thierachern

Charles Ober

N^o 65.
 Duboux
 Emma.

Le vingt-neuf Décembre mil huit cent - Soixante -
 dix-neuf à neuf heures avant-midi est née
 à Champartin sur Grandvaux
 Emma Duboux fille légitime
 de Louis-Frédéric (Profession:) agriculteur
 de Lutry et Grandvaux domicilié à Champartin sur Grandvaux
 et de Jeannette-Louis née Bolomey, sa femme
 de Lutry et Forêt.

Inscrit au présent registre le vingt-neuf Décembre
 mil huit cent - Soixante - neuf sur la déclaration de Louis-Frédéric
 Duboux, père de l'enfant.

Confirmé après lecture faite :

Frédéric Louis Duboux

Communiqué à Lutry.

L'officier de l'état civil :

Oscar Orbot

N^o _____

Le Aujourd'hui trente-un Décembre mil huit cent - Soixante -
 dix-neuf à dix heures du soir, le présent acte est né
 et inscrit au registre et certifié conforme à l'autre double, sui-
 vant l'article 2 de la loi fédérale du 24 Décembre 1874, par
 de moi soussigné, officier de l'Etat Civil (Profession:) de l'arrondissement
 de Cully, domicilié à
 et de Oscar Orbot
 de

Inscrit au présent registre le

mil huit cent

sur la déclaration de

Confirmé après lecture faite :

L'officier de l'état civil :

N^o 1.
Dépassel
Henri.

Le quatre Janvier mil huit cent-huitante
à cinq heures après-midi est né
à Cully
Henri Dépassel fils légitime
de Louis (Profession:) signeron
de Belmont, Hermonches, Tauxes domicilié à Cully
et de Louise née Tahud, sa femme
de Gens.

Inscrit au présent registre le cinq Janvier
mil huit cent-huitante sur la déclaration de Louis Dépassel,
père de l'enfant.

Confirmé après lecture faite :

Louis Dépassel

L'officier de l'état civil :

Communiqué à Moudon et Tully.

Octave Obol.

N^o 2.
Coeytaux
Samuel Emmanuel.

Le douze Janvier mil huit cent-huitante
à quatre heures avant-midi est né
à Cully
Samuel-Emmanuel Coeytaux fils légitime
de Charles-Marc (Profession:) cafetier
de Dailens domicilié à Cully
et de Françoise-Louise née Bozard, sa femme
de Epesses.

Inscrit au présent registre le treize Janvier
mil huit cent-huitante sur la déclaration de Charles-Marc
Coeytaux, père de l'enfant.

Confirmé après lecture faite :

Charles Coeytaux

L'officier de l'état civil :

Communiqué à l'écuyer de Dailens.

Octave Obol.

Approuvé la radiation du mot "légitime" à la 1^{re} ligne de l'acte.

Signature officielle

N^o 3.
Blanc
Victor.

Le dix-huit Janvier _____ mil huit cent - huitante
à six heures _____ après-midi est né
à Rosset rière Rieux
Victor Blanc _____ fil. légitime
de Jean-Daniel _____ (Profession:) agriculteur
de Tuidoux _____ domicilié à Rosset rière Rieux
et de Jeanne née Gaillard, sa femme
de L'Essert-Roman (N^o Javoie)

Inscrit au présent registre le dix-neuf Janvier _____
mil huit cent - huitante _____ sur la déclaration de Daniel Blanc,
père de l'enfant.

Confirmé après lecture faite :

Daniel Blanc

L'officier de l'état civil :

Communiqué à l'état civil de St-Saphorin.



N^o 4.
Lin
Louise.

Le vingt-un Janvier _____ mil huit cent - huitante
à sept heures _____ après-midi est né
à Rieux
Louise Lin _____ fil. légitime
de Henri _____ (Profession:) signeuron
de Rieux et de Lutry _____ domicilié à Rieux
et de Lise née Vétraz, sa femme
de Foret et d'Essertes

Inscrit au présent registre le vingt-deux Janvier _____
mil huit cent - huitante _____ sur la déclaration de Henri Lin,
père de l'enfant.

Confirmé après lecture faite :

Henri Lin

L'officier de l'état civil :

Communiqué à Lutry.



N^o 5.
Sidoua
 Aimi.

Le *vingt-trois Janvier* mil huit cent - *huitante*
 à *cinq* heures *avant* midi est né

à *Villette*

Aimi Sidoua fil *légitime*

de *Eugène* (Profession:) *signeron*

de *Forêt sur Lucens* domicilié à *Villette*

et de *Uline née Savanchy, sa femme*

de *Forêt (Savaux) et de Savigny*

Inscrit au présent registre le *vingt-trois Janvier*

mil huit cent - *huitante* sur la déclaration de *Eugène Sidoua,*

père de l'enfant.

Confirmé après lecture faite :

Eugène Sidoua

L'officier de l'état civil :

Octave Orbe

Communiqué à l'état civil de Lucens.

N^o 6.
Quadens
 Léontine - Célie.

Le *premier Février* mil huit cent - *quatre vingt*
 à *deux* heures *avant* midi est née

à *Cully*

Léontine - Célie Quadens fil *légitime*

de *François - Jules - Louis* (Profession:) *Entrepreneur*

de *Blonay* domicilié à *Cully*

et de *Marie - Mathilde Higelin, sa femme*

de *Belfort (France)*

Inscrit au présent registre le *deux Février*

mil huit cent - *quatre vingt* sur la déclaration de *François Jules -*

Louis Quadens, père de l'enfant.

Confirmé après lecture faite :

François Quadens

L'officier de l'état civil :

Octave Orbe

Communiqué à l'état civil de St-Légier.

N^o 7.
Corboz
Caroline.

Le trois Février _____ mil huit cent - quatre
vingt _____ à cinq _____ heure \mathcal{S} _____ avant _____ midi est née
à Epesses _____
Caroline Corboz _____ fille légitime _____
de Constant _____ (Profession:) vigneron _____
de Epesses _____ domicilié à Epesses _____
et de Hélène née Corboz, sa femme _____
de Epesses. _____

Inscrit au présent registre le quatre Février _____
mil huit cent - quatre vingt _____ sur la déclaration de Constant Corboz,
père de l'enfant. _____

Confirmé après lecture faite :

C^t Corboz

L'officier de l'état civil :

Corboz

N^o 8.
Girardet
Lucie.

Le douze Février _____ mil huit cent - quatre vingt
_____ à onze _____ heure \mathcal{S} _____ avant _____ midi est née
à Cully _____
Lucie Girardet _____ fille légitime _____
de Henri _____ (Profession:) maître serrurier _____
de Trilly _____ domicilié à Cully _____
et de Emma Louise née Orel, sa femme _____
de Cully & Lutry. _____

Inscrit au présent registre le douze Février _____
mil huit cent - huitante _____ sur la déclaration de Henri Girardet,
père de l'enfant. _____

Confirmé après lecture faite :

Henri Girardet

L'officier de l'état civil :

Communiqué à l'état civil de Romand.

Corboz

N^o 9.
Cestuz
Robert.

Le vingt-quatre Février mil huit cent-quatre vingt
à deux heures et demie après-midi est né

à Epesses
Robert Cestuz fils légitime

de François-Victor (Profession:) agriculteur

de Cully, Epesses, Luty, Tuidoux domicilié à Epesses

et de Julie née Corthisy, sa femme

de Dompiere.

Inscrit au présent registre le vingt-six février

mil huit cent-huitante sur la déclaration de François-Victor

Cestuz, père du nouveau-né.

Confirmé après lecture faite :

Victor Cestuz

L'officier de l'état civil :

Communiqué aux officiers de l'état civil de
Luty, St-Saphorin et Cron.

Crave Orboz

Le vingt-six Février mil huit cent-quatre vingt
à quatre heures avant-midi est né

à Chenaux, rive Cully

Mathilde-Marie-Henriette Manigley fille légitime

de Louis-Auguste (Profession:) signeron

de Vauxernes domicilié à Chenaux rive Cully

et de Julie née Parisod, sa femme

de Villotte et Luty.

Inscrit au présent registre le vingt-six février

mil huit cent-huitante sur la déclaration de Louis-Auguste

Manigley, père du nouveau-né.

Confirmé après lecture faite :

A. Manigley Parisod

L'officier de l'état civil :

Communiqué à l'état civil d'Oron.

Crave Orboz

n. approuvé les mots et
Chesalles d'Oron, intercalés.
entre la 5^{ème} et 6^{ème} ligne.
Crave Orboz
off. civil

N^o 10.
Manigley
Mathilde-Marie-Henriette.

N^o 11.
Forel
Lina.

Le cinq Mars _____ mil huit cent - quatre-vingt
à six _____ heure d _____ après-midi est née
à Cully _____

Lina Forel _____ fille illégitime
de Marie - Suzanne Forel _____ (Profession:) domestique (cuisinière)
de Cully et Cully _____ domicilié à Cully _____
elle-même fille de François Louis Forel et de Jeanne Janny Davel.
de _____

Inscrit au présent registre le six Mars _____
mil huit cent - huitante _____ sur la déclaration de Félise Forel,
Aïe - femme qui a assisté à la naissance, domiciliée à Cully.

Confirmé après lecture faite :

Félise Forel

L'officier de l'état civil :

Communiqué à Cully.

(Signature)

N^o 12.
Pouly
Eugène.

Le huit Mars _____ mil huit cent - quatre-vingt
à midi _____ heure _____ midi est né

à Chincin rière Grandvaux _____
Eugène Pouly _____ fil légitime
de Pierre - Louis _____ (Profession:) agriculteur
des Cullayes et Montpreveyres domicilié à Chincin rière Grandvaux
et de Clémentine née Porchet, sa femme _____
de Vucherens _____

Inscrit au présent registre le dix Mars _____
mil huit cent - huitante _____ sur la déclaration de Pierre Louis Pouly,
père de l'enfant.

Confirmé après lecture faite :

Pierre Louis Pouly

L'officier de l'état civil :

Communiqué aux Officiers de l'état civil
de Courtes, le: Borax et Nejuères.

(Signature)

N^o 13.
Riccard
 François.

Le *quinze Mars* mil huit cent-*quatre vingt*
 à *neuf* heures *avant* midi est né
 à *Grandvaux*
François Riccard fil *légitime*
 de *François - Benjamin* (Profession:) *vigneron*
 de *Grandvaux* domicilié à *Grandvaux*
 et de *Mélanie - Charlotte - Louise* née *Noverray*, sa femme
 de *Cully et Lully*.

Inscrit au présent registre le *quinze Mars*
 mil huit cent - *huitante* sur la déclaration de *François Benja-*
min Riccard, père du nouveau-né.

Confirmé après lecture faite :

F. Riccard

L'officier de l'état civil :

Obbois

Obbois

N^o 14.
Genton
 Oscar - Adolphe.

Le *dix-huit Mars* mil huit cent-*quatre vingt*
 à *sept* heures *avant* midi est né
 à *Epesse*
Oscar - Adolphe Genton fil *légitime*
 de *Edouard* (Profession:) *vigneron*
 de *Duidoux et Chardonne* domicilié à *Epesse*
 et de *Jeanne - François* née *Dénériaz*, sa femme
 de *Corsier et St-Saphorin*.

Inscrit au présent registre le *dix-huit Mars*
 mil huit cent - *huitante* sur la déclaration de *Edouard*
Genton, père du nouveau-né.

Confirmé après lecture faite :

Genton Edouard

L'officier de l'état civil :

Obbois

Obbois

Communiqué aux Officiers de l'état civil
 de *Corsier et St-Saphorin*.

N^o 15.
Giddey
 Emma-Augustine.

Le vingt-deux Mars _____ mil huit cent-quatre-vingt
 _____ à quatre heures _____ avant-midi est née
 à la Crausaz rière Grandvaux _____
 Emma-Augustine *Giddey* _____ fille légitime
 de François-Samuel _____ (Profession:) vigneron _____
 de Grandvaux et Lutry _____ domicilié à Grandvaux _____
 et de Lydie née Chappuis, sa femme _____
 de Villetta et Paigny _____

Inscrit au présent registre le vingt-deux Mars _____
 mil huit cent-huitante _____ sur la déclaration de François-Samuel
Giddey, père du nouveau-né. _____

Confirmé après lecture faite :

Giddey François Samuel

L'officier de l'état civil :

Communiqué à Lutry.

Jean Orbot

N^o 16.
Bovard
 Eugénie-Félice.

Le vingt-six Mars _____ mil huit cent-quatre-vingt
 _____ à sept heures _____ avant-midi est née
 à Grandvaux _____
 Eugénie-Félice *Bovard* _____ fille légitime
 de Aimé _____ (Profession:) vigneron _____
 de Villetta _____ domicilié à Grandvaux _____
 et de Louise née Chappuis, sa femme _____
 de Villetta et Lutry _____

Inscrit au présent registre le vingt-sept Mars _____
 mil huit cent-huitante _____ sur la déclaration de Albertine Bu-
 jard, sage-femme qui a assisté à la naissance, domiciliée à Cully.

Confirmé après lecture faite :

Albertine Buyard

L'officier de l'état civil :

Jean Orbot

N^o 17.
Manigley
Henri-Jules.

Le premier Avril mil huit cent quatre vingt
à six heure avant-midi est né
à Chenaux si^re Cully
Henri-Jules Manigley fil légitime
de Henri-Louis (Profession:) signeron
de S. Tavernes domicilié à Chenaux si^re Cully
et de Elise-Marguerite née Nicolet, sa femme
de Villeneuve.

Inscrit au présent registre le premier Avril
mil huit cent huitante sur la déclaration de Henri-Louis
Manigley, père du nouveau-né.

Confirmé après lecture faite :

Henri L. Manigley

L'officier de l'état civil :

Communiqué à l'état civil d'Oron.

Oron Oliboz

N^o 18.
Westuz
François-Henri.

Le trente-un Mars mil huit cent quatre vingt
à cinq heures après-midi est né
au Daley si^re Villette
François-Henri Westuz fil légitime
de Jacques-Louis (Profession:) signeron
de Lutz, Rivaz et Villette domicilié au Daley si^re Villette
et de Fanny-Louise née Borard, sa femme
de Villette.

Inscrit au présent registre le premier Avril
mil huit cent huitante sur la déclaration de Jacques-Louis
Westuz, père du nouveau-né.

Confirmé après lecture faite :

Jacques Louis Westuz

L'officier de l'état civil :

Communiqué aux Officiers de l'état civil de
St. Saphorin et Lutz.

Oron Oliboz

N^o 19.
Mounoud
Elise.

Le vingt-deux Avril _____ mil huit cent-quatre-vingt
à une _____ heure _____ avant midi est née
à Cully _____
Elise Mounoud _____ fille légitime
de Henri-Frédéric _____ (Profession:) vigneron
de Chioleyres _____ domicilié à Cully _____
et de Marie-Pauline née Barbelay, sa femme _____
de Eddes (Valais). _____

Inscrit au présent registre le vingt-deux Avril _____
mil huit cent-huitante _____ sur la déclaration de Henri-Frédéric
Mounoud, père de l'enfant. _____

Confirmé après lecture faite :

Henri Mounoud

L'officier de l'état civil :

Communiqué à l'état civil d'Oron.

Quare *otboz*

N^o 20.
Duboux
François-Louis.

Le vingt-cinq Avril _____ mil huit cent-quatre-vingt
à onze _____ heures _____ avant midi est né
à Chenaux sur Cully _____
François-Louis Duboux _____ fils légitime
de François-Louis _____ (Profession:) vigneron
de Grandvaux et Lutry _____ domicilié à Chenaux sur Cully _____
et de ~~Jenny-Louis~~ née Paridon, sa femme _____
de Villetta et Lutry. _____

Inscrit au présent registre le vingt-cinq Avril _____
mil huit cent-huitante _____ sur la déclaration de François-Louis
Duboux, père du nouveau-né. _____

Confirmé après lecture faite :

Louis Duboux

L'officier de l'état civil :

Communiqué à Lutry.

Quare *otboz*

« approuvé la radiation des mots
ci-contre : Jenny-Louis, remplacés
par les suivants : Louise-Jenny »

Louis
Quare *otboz*
off. civ.

*N^o 21.
Lederrey
Ernest.*

Le *vingt-six Avril* _____ mil huit cent *quatre-vingt*
à *Dij* _____ heures et *demie* _____ après-midi est né
à *Grandvaux* _____
Ernest Lederrey _____ fil *légitime* _____
de *Charles-Louis* _____ (Profession:) *signeron* _____
de *Grandvaux et Lutry* _____ domicilié à *Grandvaux* _____
et de *Elisa Bertha* née *Howald*, sa femme _____
de *Mangensied (Berne)* _____

Inscrit au présent registre le *vingt-sept Avril* _____
mil huit cent - *quatre-vingt* _____ sur la déclaration de *Charles-Louis*
Lederrey, père du nouveau-né.

Confirmé après lecture faite :

Louis Lederrey

Communiqué à Lutry.

L'officier de l'état civil :

Chas. Oberlin

*N^o 22.
Bovard
Claire.*

Le *vingt-huit Avril* _____ mil huit cent *quatre-vingt*
à *dix* _____ heures _____ après-midi est née
à *Ries* _____
Claire Bovard _____ fil *légitime* _____
de *Emile-Samuel* _____ (Profession:) *signeron* _____
de *Ries* _____ domicilié à *Ries* _____
et de *Joséphine-Marie* née *Bolomey*, sa femme _____
de *Lutry et Foul* _____

Inscrit au présent registre le *vingt-neuf Avril* _____
mil huit cent - *huitante* _____ sur la déclaration de *Emile-Samuel*
Bovard, père du nouveau-né.

Confirmé après lecture faite :

Emile Bovard

L'officier de l'état civil :

Chas. Oberlin

N^o 23.
 Forestier
 Emile.

Le quatre Mai _____ mil huit cent - quatre vingt
 _____ à une _____ heure _____ avant- midi est né
 au Man des Obènes rière Villette
 Emile Forestier _____ fils légitime
 de Jean- Louis _____ (Profession:) agriculteur
 de Cully et de Lutry _____ domicilié à ? (inconnu)
 et de Louise ni Dubois, sa femme
 de Mézières.

Inscrit au présent registre le sept Mai _____
 mil huit cent - quatre vingt _____ sur la déclaration de Rose Mar-
 guerite Parisod, sage-femme qui a assisté à l'accouchement, domi-
 ciliée à Grandvaux.

Confirmé après lecture faite :

Rose Marguerite Parisod

L'officier de l'état civil :

Communiqué à Lutry



N^o 24.
 Mégroz
 Madeleine.

Le dix Mai _____ mil huit cent quatre vingt
 _____ à sept _____ heures _____ avant- midi est née
 à Epesses
 Madeleine Mégroz _____ fille légitime
 de Henri _____ (Profession:) vigneron
 de Epesses et Lutry _____ domicilié à Epesses
 et de Marie- Louise ni Fonjallaz, sa femme
 de Epesses et Lutry.

Inscrit au présent registre le sept Mai _____
 mil huit cent - huitante _____ sur la déclaration de Henri Mégroz,
 père du nouveau-né.

Confirmé après lecture faite :

Henri Mégroz

L'officier de l'état civil :

Communiqué à Lutry.



N^o 25.
Sambelet
Charlotte.

Je approuve le renvoi du mot
"Isaac" avant celui de "Louis"
à la 3^e ligne de l'acte. Il faut
donc lire : "Isaac, Louis."

L'acte
Ottavio Otboz
off. civ.

Le cinq Mai mil huit cent quatre vingt
à deux heures après-midi est née
au Bri-Berthoudière Cully
Charlotte Sambelet fille légitime
de Louis (Profession:) agriculteur
de Grandvoux domicilié au Bri-Berthoudière Cully
et de Charlotte Marie née Delavaux, sa femme
de Epesses; Cully et Lutry.

Inscrit au présent registre le sept Mai
mil huit cent quatre vingt sur la déclaration de Louise Borard
née Dumard, à Yillette, domiciliée aux Granges rive Nier, femme qui a assisté
à l'accouchement; le père étant au service militaire.

Confirmé après lecture faite :

LOUISE BORARD

L'officier de l'état civil :

Ottavio Otboz

N^o 26.
Marmillon
Charles Alfred.

Inscrit au Consulat de
France à Genève.

Cully le 18 Juin 1880.

L'officier de l'état civil

Ottavio Otboz

Le douze Mai mil huit cent quatre vingt
à neuf heures et demie après-midi est né
à Cully
Charles Alfred Marmillon fils légitime
de François (Profession:) pêcheur
de Eugrin (Haute-Savoie) domicilié à Cully
et de Félicie Julie née Dizereus, sa femme
de Taudex.

Inscrit au présent registre le treize Mai
mil huit cent huitante sur la déclaration de François Mar-
millon, père de l'enfant nouveau-né; le déclarant dit ne passerait signer

Confirmé après lecture faite :

Communiqué au Dépt. Justice et Police.

L'officier de l'état civil :

Ottavio Otboz

N^o 27.
 Quénoud
 Victor.

Le dix-sept Mai mil huit cent-quatre-vingt
 à six heures avant-midi est né

à Cully
 Victor Quénoud fil légitime
 de François-Henri (Profession:) Négociant
 de Grandvaux et de Lutry domicilié à Cully
 et de Catherine née Jenny, sa femme
 de Niederhünigen (Canton de Berne.)

Inscrit au présent registre le dix-sept Mai
 mil huit cent-huitante sur la déclaration de François-Henri
 Quénoud, père de l'enfant nouveau-né.

Confirmé après lecture faite :

F. Quénoud

L'officier de l'état civil :

Communiqué à Lutry.

Carre Ober E

N^o 28.
 Bovard
 Félix.

Le quinze Mai mil huit cent-quatre-vingt
 à une heure avant-midi est né

à la Criblettaz sœur Grandvaux
 Félix Bovard fil légitime
 de Louis-Jean-Benjamin (Profession:) vigneron
 de Villetta domicilié à la Criblettaz sœur Grandvaux
 et de Maline-Fanchette née Giddey, sa femme
 de Grandvaux et Lutry.

Inscrit au présent registre le dix-sept Mai
 mil huit cent-huitante sur la déclaration de Charlotte Bovard,
 de Villetta domiciliée à Grandvaux, sage-femme qui a assisté à l'accouchement.

Confirmé après lecture faite :

Charlotte Bovard
 Sage-femme

L'officier de l'état civil :

Carre Ober E

N^o 29.
Corboz
Benjamin-Octave

Le dix-neuf Mai mil huit cent quatre-vingt
à dix heures avant midi est né
à Cully
Benjamin-Octave Corboz fil. légitime
de Octave (Profession:) Perivain
de Epesses domicilié à Cully
et de Louise-Célestine née Puchonnet, sa femme
de St Saphorin. (Savaux)

Inscrit au présent registre le vingt Mai
mil huit cent quatre-vingt sur la déclaration de Octave
Corboz, père de l'enfant nouveau-né,

Confirmé après lecture faite :

Octave Corboz

L'officier de l'état civil :

Blanc

N^o 30.
Paschoud
Marcel.

Le vingt-cinq Mai mil huit cent quatre-vingt
à deux heures et demie avant midi est né
à Cully
Marcel Paschoud fil. légitime
de Ami-Samuel-François (Profession:) Négociant
de Lutry domicilié à Cully
et de Clémence née Bavel, sa femme
de Cully; Riez et Lutry.

Inscrit au présent registre le vingt-cinq Mai
mil huit cent huitant sur la déclaration de Ami Paschoud,
père de l'enfant nouveau-né.

Confirmé après lecture faite :

A. Paschoud

L'officier de l'état civil :

Communiqué à Lutry.

Octave Corboz

N^o 31.
Gaillard
Maurice - Jules.

Le vingt-cinq Mai _____ mil huit cent quatre-vingt
à trois heures _____ avant midi est né
à Rieux _____
Maurice - Jules Gaillard _____ fil légitime
de Félix _____ (Profession:) Instituteur
de Sergey _____ domicilié à Rieux _____
et de Marie - Anna née Fousay, sa femme, _____
de Ollon. _____

Inscrit au présent registre le vingt-cinq Mai _____
mil huit cent - huitante _____ sur la déclaration de Félix Gaillard,
père de l'enfant, nouveau-né. _____

Confirmé après lecture faite :

F. Gaillard Fousay
R.F.

L'officier de l'état civil :

Communiqué à Dignerolles.

Octave Orloz

N^o 32.
Lin
Charlotte - Rosa.

Le douze Juin _____ mil huit cent quatre-vingt
à dix heures et demie _____ avant midi est née
à Aran rive Villette _____
Charlotte - Rosa Lin _____ fil le légitime
de Rodolphe - Louis _____ (Profession:) vigneron
de Rieux et de Lutry _____ domicilié à Aran rive Villette
et de Louise née Liudet, sa femme _____
de Montpreveyres. _____

Inscrit au présent registre le douze Juin _____
mil huit cent - quatre-vingt _____ sur la déclaration de Rodolphe - Louis
Lin père de l'enfant, nouveau-né. _____

Confirmé après lecture faite :

R. Lin

L'officier de l'état civil :

Communiqué à Lutry.

Octave Orloz

N^o 33.
Arnaud
Henri.

Le quinze Juin mil huit cent-quatre vingt
à dix heures après midi est né
à Villette
Henri Arnaud fil légitime
de Henri Frédéric (Profession:) menuisier
de Cron-le-Chate domicilié à Villette
et de Elisa née Müller, sa femme
de Luty.

Inscrit au présent registre le six-sept Juin
mil huit cent huitante sur la déclaration de Henri Frédéric
Arnaud, père du nouveau-né.

Confirmé après lecture faite :

Henri Arnaud

L'officier de l'état civil :

Communiqué à Cron.

Cron Ortolan

N^o 34.
Bujard
Marguerite.

Le vingt-neuf Juin mil huit cent-quatre vingt
à dix heures avant midi est née
à Riex
Marguerite Bujard fil le légitime
de François Gabriel (Profession:) signeron
de Riex et de Luty domicilié à Riex
et de Susanne Françoise née Parisod, sa femme
de Villette et Luty.

Inscrit au présent registre le trente Juin
mil huit cent-quatre vingt sur la déclaration de François Gabriel
Bujard, père du nouveau-né.

Confirmé après lecture faite :

Gas Bujard

L'officier de l'état civil :

Communiqué à Luty.

Cron Ortolan

N^o 35.
 Prot
 Charles-Louis.

Le trente Juin _____ mil huit cent-quatre vingt
 _____ à neuf _____ heures _____ avant _____ midi est né
 au Signal sur Grandvaux _____
 Charles-Louis Prot _____ fils légitime _____
 de Samuel-Frédéric _____ (Profession:) agriculteur _____
 de Rix et de Lutry _____ domicilié au Signal sur Grandvaux _____
 et de Fanny née Vétraz, sa femme _____
 de Savigny et Forel. _____

Inscrit au présent registre le premier Juillet _____
 mil huit cent-quatre vingt _____ sur la déclaration de Samuel-Frédéric
 Prot, père de l'enfant nouveau-né. _____

Confirmé après lecture faite :

Prot Samuel Frédéric.

L'officier de l'état civil :

Communiqué à Lutry.

Jean Albert

N^o 36.
 Gorjat
 Emma.

Le deux Juillet _____ mil huit cent-quatre vingt
 _____ à onze _____ heures et demie _____ avant _____ midi est née
 à Cully _____
 Emma Gorjat _____ fille légitime _____
 de Jean-Louis _____ (Profession:) vigneron _____
 de Cully, Lutry et Villette _____ domicilié à Cully _____
 et de Adeline née Regester, sa femme, _____
 de Gessenay (Berne). _____

Inscrit au présent registre le trois Juillet _____
 mil huit cent-quatre vingt _____ sur la déclaration de Jean-Louis Gorjat,
 père de l'enfant nouveau-né. _____

Confirmé après lecture faite :

Jean Louis Gorjat

L'officier de l'état civil :

Communiqué à Lutry.

Jean Albert

N^o 37.
Sanguin
 Hélène, Désirée-Henriette.

Le huit Juillet _____ mil huit cent-quatre vingt
 _____ à neuf _____ heures et demie _____ avant-midi est née
 à Cully, à l'Hôtel de Ville, où la mère était en passage,
Hélène, Désirée-Henriette Sanguin fille naturelle
 de Hélène Sanguin _____ (Profession:) Armoiseuse de magasin
 de Sainte-Genève-les-Bains, domicilié à (Département) de l'Eure, France,
~~et de~~ Sommière à Paris, et fille elle-même de Nicolas-Hippolyte
~~de~~ Sanguin et de Marie-Madeleine Désirée Maréchal.

Inscrit au présent registre le neuf Juillet _____
 mil huit cent-quatre vingt _____ sur la déclaration de Félice Farel,
 sage-femme qui a assisté à l'accouchement, domiciliée à Cully.

Confirmé après lecture faite :

Félice Farel

L'officier de l'état civil :

Communiqué au Département de
 Justice et Police.

Orban

N^o 38.
Genton
 Alice.

Le quatorze Juillet _____ mil huit cent-quatre vingt
 _____ à sept _____ heures _____ avant-midi est née
 à Cully
Alice Genton _____ fille légitime
 de Jean-Henri _____ (Profession:) Journalière
 de Chardonne _____ domicilié à Cully
 et de Marguerite née Joly, sa femme,
 de Cully et de Farel.

Inscrit au présent registre le seize Juillet _____
 mil huit cent-quatre vingt _____ sur la déclaration de Jean-Henri
Genton, père de l'enfant nouveau-né.

Confirmé après lecture faite :

Jean-Henri Genton

L'officier de l'état civil :

Communiqué à l'état civil de
 (Cordier.)

Orban

^{N° 39.}
Blanche
Elise.

Le *vingt-un* *Juillet* _____ mil huit cent *quatre-vingt*
_____ à *neuf* _____ heure *d'* _____ après _____ midi est née
à *Bahyse sœur Cully,*
Elise Blanche _____ fille légitime _____
de *Jean-Louis* _____ (Profession:) *cultivateur* _____
de *Cully et de Luty* domicilié à *Bahyse sœur Cully* _____
et de *Lina née Bessat, sa femme,* _____
de *Pier et de Savigny.* _____

Inscrit au présent registre le *vingt-deux* *Juillet* _____
mil huit cent - *quatre-vingt* _____ sur la déclaration de *Jean-Louis*
Blanche, père de l'enfant nouveau-né. _____

Confirmé après lecture faite :

Louis Blanche

L'officier de l'état civil :

Communiqué à Luty.

Jean Othor

^{N° 40.}
Mégroz
Arthur-Emile-François.

n. approuvé le mot: "quatre", à
la 1^{re} ligne de l'acte, surcharge.

Jean Othor
off. civ.

Le *vingt-quatre* *Juillet* _____ mil huit cent - *quatre-vingt*
_____ à *six* _____ heure *d'* _____ après _____ midi est né
à *Grandvaux* _____
Arthur-Emile-François Mégroz _____ fils légitime _____
de *Henri* _____ (Profession:) *vigneron* _____
de *Luty et d'Epesses* domicilié à *Grandvaux* _____
et de *Justine-Adèle née Duflon, sa femme,* _____
de *Pier.* _____

Inscrit au présent registre le *vingt-sept* *Juillet* _____
mil huit cent - *quatre-vingt* _____ sur la déclaration de *Henri Mégroz,*
père de l'enfant nouveau-né. _____

Confirmé après lecture faite :

H. Duflon

L'officier de l'état civil :

Communiqué à Luty.

Jean Othor

N^o 41.
Westuz
Cécile.

Le vingt-quatre Juillet mil huit cent-quatre-vingt
à six heures et après-midi est né e
à Branvère Villette
Cécile Westuz fille légitime
de François-Louis-Henri (Profession:) vigneron
de Lutry, Villette et Rivaz domicilié à Branvère Villette
et de Louise-Elisa née Parisod, sa femme
de Lutry et Villette.

Inscrit au présent registre le vingt-sept Juillet
mil huit cent-quatre-vingt sur la déclaration de François-Louis-
Henri Westuz, père de l'enfant-nouveau-né.

Confirmé après lecture faite :
J^{nois} L^{is} Henri Westuz

L'officier de l'état civil :

Communiqué aux Officiers de l'état civil
de Lutry et St-Saphorin.

Orbol

N^o 42.
Westuz +
Oscar.

Le vingt-cinq Juillet mil huit cent-quatre-vingt
à onze heures et trois quarts après-midi est né
à Grandvaux
Oscar Westuz fils légitime
de Louis-David (Profession:) vigneron,
de Lutry, Villette et Rivaz domicilié à Grandvaux
et de Rosalie née Bovard, sa femme
de Villette.

Inscrit au présent registre le vingt-sept Juillet
mil huit cent-quatre-vingt sur la déclaration de Louis-David
Westuz, père de l'enfant-nouveau-né.

Confirmé après lecture faite :
L. David Westuz

L'officier de l'état civil :

Communiqué aux Officiers de l'état
civil de Lutry et St-Saphorin.

Orbol

No 43.
Fonjallaz
Eina.

Le vingt-huit Juillet _____ mil huit cent-quatre-vingt
à onze heures _____ avant-midi est née
à la Jamaie-rivière-Grandvaux _____
Eina Fonjallaz _____ fille légitime
de Jean-Louis _____ (Profession:) cultivateur _____
de Epesses et de Lutry _____ domicilié à la Jamaie-rivière-Grandvaux
et de Jeanne-Françoise-Henriette née Fonjallaz, sa femme
de Epesses et de Lutry _____

Inscrit au présent registre le trente Juillet _____
mil huit cent-quatre-vingt _____ sur la déclaration de Fonjallaz
Jean-Louis, père de l'enfant nouveau-né.

Confirmé après lecture faite :

Fonjallaz J. L.

L'officier de l'état civil :

Communiqué à Lutry.

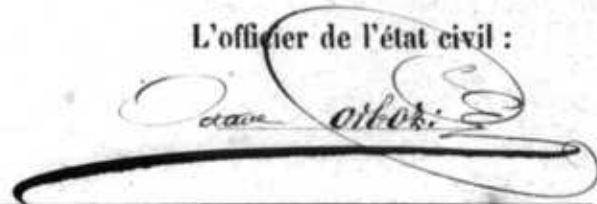

No 44.
Quénoud
Ernest.

Le quatre Août _____ mil huit cent-quatre-vingt
à une heure _____ après-midi est né
à Cully _____
Ernest Quénoud _____ fils légitime
de Frédéric-Gustave _____ (Profession:) vigneron _____
de Riez et de Lutry _____ domicilié à Cully _____
et de Louise-Sophie née Gilliéron, sa femme,
de Tuidoux et de Perrion.

Inscrit au présent registre le cinq Août _____
mil huit cent-quatre-vingt _____ sur la déclaration de Frédéric-Gustave
Quénoud, père de l'enfant nouveau-né.

Confirmé après lecture faite :

Gustave Quénoud

L'officier de l'état civil :

Communiqué à Lutry.



N^o 45.
Bovard
David.

Le Sept Août _____ mil huit cent quatre vingt
_____ à onze _____ heure _____ avant midi est né
à u Bois de Romont rière Epesses,
David Bovard _____ fil *et* légitime _____
de Henri - Emile _____ (Profession :) cultivateur _____
de Epesses _____ domicilié à u Bois de Romont rière Epesses
et de Louise - Fanny née Ponroy, sa femme, _____
de Cully et de Lutry.

Inscrit au présent registre le neuf Août _____
mil huit cent - quatre vingt _____ sur la déclaration de Henri - Emile
Bovard, père de l'enfant nouveau-né.

Confirmé après lecture faite :

Emile Bovard

L'officier de l'état civil :

Octave Orbot

N^o 46.
Delapraz
Jules - Louis.

Le neuf Août _____ mil huit cent quatre vingt
_____ à onze _____ heure _____ après midi est né
à Epesses
Jules - Louis Delapraz _____ fil *et* légitime _____
de Louis - Jules _____ (Profession :) vigneron _____
de Corseaux _____ domicilié à Epesses
et de Marie - Elise née Tidoux, sa femme _____
de Forel sur Lucens.

Inscrit au présent registre le dix Août _____
mil huit cent - quatre vingt _____ sur la déclaration de Louis - Jules
Delapraz, père de l'enfant nouveau-né.

Confirmé après lecture faite :

Jules Delapraz

L'officier de l'état civil :

Communiqué à l'état civil
Le Corsier.

Octave Orbot

No 47.
Rouge
Maurice.

Le dix Août _____ mil huit cent-quatre-vingt
à trois heures et _____ grand-midi est né
à Epesses _____
Maurice Rouge _____ fils légitime _____
de Charles-Louis _____ (Profession:) vigneron _____
de Epesses et de Lutry _____ domicilié à Epesses _____
et de Julie née Manigly, sa femme, _____
des Vauxernes. _____

Inscrit au présent registre le onze Août _____
mil huit cent-quatre-vingt _____ sur la déclaration de Charles-Louis
Rouge, père de l'enfant nouveau-né. _____

Confirmé après lecture faite :

Ch. L. Rouge

Communiqué à Lutry.

L'officier de l'état civil :

Octave Orbot

No 48.
Tomini
Louise-Lina.

Le douze Août _____ mil huit cent-quatre-vingt
à dix heures et demie _____ après-midi est née
à Grandvaux _____
Louise-Lina Tomini _____ fille légitime _____
de Abram-Louis _____ (Profession:) agriculteur _____
de Fayerne _____ domicilié à Grandvaux _____
et de Louise-Augustine née Ferrin, sa femme, _____
de Fayerne. _____

Inscrit au présent registre le treize Août _____
mil huit cent-quatre-vingt _____ sur la déclaration de Abram-Louis
Tomini, père de l'enfant nouveau-né. _____

Confirmé après lecture faite :

Abram-Louis Tomini Ferrin

Communiqué à Fayerne.

L'officier de l'état civil :

Octave Orbot

N^o 49.
Cassat
Marthe.

Le six Septembre _____ mil huit cent-quatre vingt
à trois _____ heures et demie _____ avant-midi est née
à Cully _____
Marthe Cassat _____ fille légitime _____
de Louis _____ (Profession:) Ferblantier _____
de Lutry et de Villute _____ domicilié à Cully _____
et de Teasmette née Nicod, sa femme _____
de Nulliens. _____

Inscrit au présent registre le huit Septembre _____
mil huit cent-quatre vingt _____ sur la déclaration de Louis Cassat,
père de l'enfant nouveau-né. _____

Confirmé après lecture faite :

L. Cassat
Ferblantier

Communiqué à Lutry.

L'officier de l'état civil :

Carre Oibot

N^o 50.
Duboux
Robert-Fernand.

Le quinze Septembre _____ mil huit cent-quatre vingt
à Douze _____ heures et demie _____ avant-midi est né
à Cully _____
Robert-Fernand Duboux _____ fils légitime _____
de Constant-Eugène _____ (Profession:) Conservateur des hypothèques
de Cully et Lutry _____ domicilié à Cully _____
et de Rosine née Porchat, sa femme _____
de Senthalay. _____

Inscrit au présent registre le dix-sept Septembre _____
mil huit cent-quatre vingt _____ sur la déclaration de Eugène Duboux,
père de l'enfant nouveau-né. _____

Confirmé après lecture faite :

Eug Duboux

Communiqué à Lutry.

L'officier de l'état civil :

Carre Oibot

N^o 51.
Borgognon
Sophie.

Suivant acte notarié François
Forestier, à Cully le huit Octobre
mil huit cent quatre vingt, cet
enfant a été reconnu par Auguste
Adrien Mercanton, fils
de Jean Samuel Frédéric
Mercanton et de sa Veuve Jeanne
Louise née Mercanton, de Riex
et de Lutry, domiciliés à Riex.
Cully le 13 Octobre 1880.

L'Officier de l'état Civil :

Communiqué à la Municipalité de Riex,
et à l'état civil de Lutry, et à la Municipalité
de Lutry.

N^o 52.
Bovard,
Adrien.

Le dix-sept Septembre mil huit cent quatre vingt
à trois heures avant midi est né

à Riex
Sophie Borgognon fille illégitime
de Suzanne Sophie Borgognon (Profession:) point
de Riex et de Lutry domiciliée à Riex
et de fille elle-même de Jean-Louis Gabriel Borgognon et de Louise
de Nancy née Borgognon.

Inscrit au présent registre le dix-huit Septembre
mil huit cent quatre vingt sur la déclaration de Albertine Bu-

yard, sage femme qui a assisté à l'accouchement domiciliée à Cully.
Cet enfant a été reconnu et légitimé par le mariage de la mère
avec Auguste Adrien Mercanton, de Riex et Lutry, domiciliés
à Riex. - Mariage célébré à Cully le vingt-sept Avril mil
huit cent quatre-vingt-un et inscrit sous N^o 8 folio 91.

Confirmé après lecture faite :

Albertine Bayard.

L'Officier de l'état civil :

Communiqué à Lutry.

Le vingt-six Septembre mil huit cent quatre vingt
à huit heures après midi est né

à Grandvaux
Adrien Bovard fils légitime
de François Frédéric (Profession:) maçon
de Willette domicilié à Grandvaux
et de Jenny née Zahler, sa femme,
de Savigny et St Etienne (Berne).

Inscrit au présent registre le vingt-sept Septembre
mil huit cent quatre vingt sur la déclaration de François Frédéric
Bron, père de l'enfant nouveau-né.

Confirmé après lecture faite :

Frédéric Bovard.

L'officier de l'état civil :

N^o 53.
Chambar
Henriette-Jenny.

Le vingt-huit Septembre mil huit cent-quatre-vingt
à onze heures et dix minutes après-midi est née
à Cully
Henriette-Jenny Chambar fille légitime
de Louis-Auguste (Profession:) Employé postal
de Cully et de Lutry domicilié à Cully
et de Rosine née Ballif, sa femme,
de Lucens; Combremont-le-Grand et Henniez.

Inscrit au présent registre le trente Septembre
mil huit cent-quatre-vingt sur la déclaration de Louis-Auguste
Chambar, père de l'enfant nouveau-né.

Confirmé après lecture faite :

Chambar Cully.

Communiqué à Lutry.

L'officier de l'état civil :

Etienne Ortolan

N^o 54.
Gaudin
Edouard-Henri.

Le cinq Octobre mil huit cent-quatre-vingt
à douze heures et demie après-midi est né
au Veronchet rive Grandvaux
Edouard-Henri Gaudin fils légitime
de Henri-Marc (Profession:) Aubergiste
de Lausanne; Morges; Nyon et Sévry domicilié au Veronchet rive Grandvaux
et de Elise née Chibaud, sa femme,
de Concise.

Inscrit au présent registre le six Octobre
mil huit cent-quatre-vingt sur la déclaration de Henri-Marc
Gaudin, père de l'enfant nouveau-né.

Confirmé après lecture faite :

Henri Gaudin

Communiqué aux officiers de l'état civil de Lausanne;
Morges; Nyon et Graney.

L'officier de l'état civil :

Etienne Ortolan

^{N^o 55.}
Mégroz
 Marie.

Le *cing* *Octobre* _____ mil huit cent - *quatre vingt*
 _____ à *une* _____ heure _____ *avant* - midi est né e
 à *Epesses* _____
Marie Mégroz _____ fil le *légitime* _____
 de *Jules* _____ (Profession:) *vigneron* _____
 de *Epesses et de Lutry* _____ domicilié à *Epesses* _____
 et de *Georgine née Duboux, sa femme* _____
 de *Lully et de Lutry* . _____

Inscrit au présent registre le *six* *Octobre* _____
 mil huit cent - *quatre vingt* _____ sur la déclaration de *Jules Mégroz,*
père de l'enfant nouveau-né. _____

Confirmé après lecture faite :

Jules Mégroz

L'officier de l'état civil :

Communiqué à Lutry.

Jean Rivet

^{N^o 56.}
Aeschlimann
 Albert.

Le *neuf* *Octobre* _____ mil huit cent - *quatre vingt*
 _____ à *deux* _____ heures _____ *avant* - midi est né
 à *Curson rière Grandvaux* _____
Albert Aeschlimann _____ fil *légitime* _____
 de *Emile - Alcide* _____ (Profession:) *chef de gare* _____
 de *Langnau (Canton de Berne)* domicilié à *Curson rière Grandvaux* _____
 et de *Louise - Julie - Gabrielle née Fonjallas, sa femme,* _____
 de *Epesses et de Lutry* . _____

Inscrit au présent registre le *neuf* *Octobre* _____
 mil huit cent - *quatre vingt* _____ sur la déclaration de *Emile - Alcide*
Aeschlimann, père de l'enfant nouveau-né. _____

Confirmé après lecture faite :

Aeschlimann

L'officier de l'état civil :

Communiqué à Langnau.

Jean Rivet

N^o 57.
Fayet
Estelle - Félicie.

Le quatorze Octobre mil huit cent - quatre vingt
à cinq heures avant midi est née
à Grandvaux
Estelle - Félicie Fayet fil le légitime
de Samuel - Henri (Profession :) maréchal
de Villette et de Lutry domicilié à Grandvaux
et de Charlotte née Bastian, sa femme,
de Lutry et de Forel.

Inscrit au présent registre le quinze Octobre
mil huit cent - quatre vingt sur la déclaration de Samuel - Henri
Fayet, père de l'enfant nouveau-né.

Confirmé après lecture faite :

M^r J^es Fayet

L'officier de l'état civil :

Communiqué à Lutry.

Octave Orbe

N^o 58.
Ducret
Louis - Henri.

Le vingt - quatre Octobre mil huit cent - quatre vingt
à deux heures et demi avant midi est né
à Cully
Louis - Henri Ducret fil le légitime
de Charles - François (Profession :) vigneron
de Chardonne domicilié à Cully
et de Louise née Jaquier, sa femme,
de Villars - le - Comte.

Inscrit au présent registre le vingt - cinq Octobre
mil huit cent - quatre vingt sur la déclaration de Charles - François
Ducret père de l'enfant nouveau-né.

Confirmé après lecture faite :

Ch. Quiret

L'officier de l'état civil :

Communiqué à l'Etat Civil de Corsier.

Octave Orbe

N^o 59.
Cardinaux
 Charles-Alphonse. *

Le vingt-neuf Octobre _____ mil huit cent-quatre-vingt
 _____ à neuf _____ heures _____ après-midi est né
 à Aran rière Villette _____
Charles-Alphonse Cardinaux _____ fil & légitime _____
 de **Félix** _____ (Profession:) **cafetier** _____
 de **Bussigny près Cron** _____ domicilié à **Aran rière Villette** _____
 et de **Maria-Anna née Wenger, sa femme** _____
 de **Usterachern, (Berne.)** _____

Inscrit au présent registre le **trente Octobre** _____
 mil huit cent-quatre-vingt _____ sur la déclaration de **Félix Cardinaux**,
 père de l'enfant nouveau-né. _____

Confirmé après lecture faite :

Félix Cardinaux

L'officier de l'état civil :

Communiqué à l'Etat Civil d'Oron.

Charles Othor

N^o 60.
Blösch x
 Gustave.

Le deux Novembre _____ mil huit cent-quatre-vingt
 _____ à six _____ heures _____ après-midi est né
 à **Riez** _____
Gustave Blösch _____ fil & naturel _____
 de **Elisabeth Blösch** _____ (Profession:) **cuisinière** _____
 de **Hermrigen (Berne)** _____ domiciliée à **Riez** _____
 et de **fille elle-même de Bénédicte Blösch et de Elisabeth Bürgi.**
 de _____

Inscrit au présent registre le **trois Novembre** _____
 mil huit cent-quatre-vingt _____ sur la déclaration de **Albertine Du-**
jard, sage-femme qui a assisté à l'accouchement, domiciliée à Cully. _____

Confirmé après lecture faite :

Albertine Du-jard.

L'officier de l'état civil :

Communiqué au département de Justice et Police
 et à l'Etat Civil de Hermrigen. (Bâuffelen.)

Charles Othor

Par reconnaissance inscrite
 sous numéro 4 à folio 89 en
 marge du registre des maria-
 ges A, de l'arrondissement de
 l'Etat Civil de Cully, cet enfant
 a été reconnu par **Joséph**
quay, de Riez et Lutry, domicilié
 à Riez, puis légitimé par le
 mariage subséquent de ses père
 et mère célibre immédiatement
 après.

A Cully ce 31 Mars 1881.

L'atteste :

Charles Othor
 Off. civ.

Communiqué aux Municipalités de
 Riez et Lutry.

N^o 61.
Fonjallaz
Hector.

Le six Novembre mil huit cent - quatre - vingt
à douze heures et demie après - midi est né
à Cully,
Hector Fonjallaz fil *légitime*
de Charles (Profession:) *aubergiste*
de Epesses et de Lutry domicilié à Cully
et de Fanny - Julie née Fonjallaz, sa femme
de Epesses et de Lutry.

Inscrit au présent registre le huit Novembre
mil huit cent - quatre - vingt sur la déclaration de Charles Fonjallaz,
père de l'enfant nouveau - né.

Confirmé après lecture faite :

Ch. Fonjallaz

L'officier de l'état civil :

Communiqué à Cully.

Crava *orbor*

N^o 62.
Parisod
Francis - Henri.

Le quinze Novembre mil huit cent - quatre - vingt
à neuf heures et demie après - midi est né
aux Devins rière Cully,
Francis - Henri Parisod fil *légitime*
de Henri (Profession:) *vigneron*
de Lutry et de Villotte domicilié à Chatagny rière Villotte
et de Alice née Chollet, sa femme,
de Maraçon ; domiciliée aux Devins rière Cully.

Inscrit au présent registre le dix - sept Novembre
mil huit cent - quatre - vingt sur la déclaration de Henri Parisod,
père de l'enfant nouveau - né.

Confirmé après lecture faite :

Henri Parisod.

L'officier de l'état civil :

Communiqué à Lutry.

Crava *orbor*

N^o 63.
Bujard
 Emile Auguste.

Le dix-neuf Novembre _____ mil huit cent quatre-vingt
 _____ à cinq _____ heures et demie _____ après-midi est né
 à *Rieux*
Emile Auguste Bujard _____ fils légitime
 de *Henri* _____ (Profession:) *vigneron*
 de *Rieux et de Luty* _____ domicilié à *Rieux*
 et de *Elise-Henriette* née *Ricard*, sa femme,
 de *Grandvaux*.

Inscrit au présent registre le *vingt* Novembre _____
 mil huit cent *quatre-vingt* _____ sur la déclaration de *Henri Bujard*,
 père de l'enfant nouveau-né.

Confirmé après lecture faite :

H. Bujard

Communiqué à Luty.

L'officier de l'état civil :

Marie Oliboz

N^o 64.
Bujard
 Marie Julie.

Le *quinze* Décembre _____ mil huit cent *quatre-vingt*
 _____ à *huit* _____ heures _____ après-midi est née
 à *Rieux*
Marie Julie Bujard _____ fille légitime
 de *Alfred-Henri* _____ (Profession:) *vigneron*
 de *Rieux et de Luty* _____ domicilié à *Rieux*
 et de *Julie-Caroline* née *Bujard*, sa femme
 de *Rieux et de Luty*.

Inscrit au présent registre le *seize* Décembre _____
 mil huit cent *quatre-vingt* _____ sur la déclaration de *Alfred-Henri*
Bujard, père de l'enfant nouveau-né.

Confirmé après lecture faite :

Alf. Bujard

Communiqué à Luty.

L'officier de l'état civil :

Marie Oliboz

N^o 65.
Bron
Marie-Elise.

Le dix-sept Décembre mil huit cent quatre-vingt
à six heures après-midi est né
à Riez,
Marie-Elise Bron fille légitime
de Samuel Bron (Profession:) vigneron
de Saint-Saphorin domicilié à Cully
et de Caroline-Marie Bovard née Bovard, sa femme,
de Riez, y domiciliée.

Inscrit au présent registre le vingt Décembre
mil huit cent quatre-vingt sur la déclaration de Samuel
Bron, père de l'enfant nouveau-né.

Confirmé après lecture faite :

Samuel Bron

L'officier de l'état civil :

Communiqué à l'état civil de
St-Saphorin.

Orbat

N^o 66.
Failloubaz
Blanche-Claudine

Le vingt-trois Décembre mil huit cent quatre-vingt
à cinq heures avant-midi est né
à Cully,
Blanche-Claudine Failloubaz fille légitime
de Charles-Henri (Profession:) boulanger
de Vallamand-dessus domicilié à Cully
et de Aline-Caroline née Baillif, sa femme,
de Crumont-dessus.

Inscrit au présent registre le vingt-quatre Décembre
mil huit cent quatre-vingt sur la déclaration de Charles-Henri
Failloubaz, père de l'enfant nouveau-né.

Confirmé après lecture faite :

Ch. Failloubaz

L'officier de l'état civil :

Communiqué à l'officier de l'état civil
de Cudrefin.

Orbat

No 57
Massard
Henri.

Le vingt-six Décembre mil huit cent quatre-vingt
à une heure avant midi est né

à Cully,
Henri Massard fil légitime
de Jean-Daniel (Profession:) vigneron
de Chardonne et de Rossinières domicilié à Cully
et de Françoise-Madelaine née Forestier, sa femme,
de Cully, Riez, Lutz et de Jongny.

Inscrit au présent registre le vingt-sept Décembre
mil huit cent quatre-vingt sur la déclaration de Jean-Daniel
Massard, père de l'enfant nouveau-né.

Confirmé après lecture faite :

Jean-Daniel Massard

L'officier de l'état civil :

Communiqué aux officiers de l'état civil
de Corsier et de Rossinières.

Jean Arbot
off: civ.

No

Le Aujourd'hui trente-un Décembre mil huit cent quatre-vingt
à six heures du soir, le présent midi est né

Le registre est clos et certifié conforme à l'autre double, suivant
l'article 2 de la loi fédérale du 24 Décembre 1874, par moi
de soussigné, officier de l'état civil (Profession) de l'arrondissement
de Cully, domicilié à

et de *Jean Arbot*
off: civ.

Inscrit au présent registre le
mil huit cent sur la déclaration de

Confirmé après lecture faite :

L'officier de l'état civil :

N^o 1.
Gindroz
Lea.

Le huit Janvier _____ mil huit cent quatre-vingt
-un _____ à deux _____ heures et demie _____ après-midi est née
au Devin sur Grandvaux, _____
Lea Gindroz _____ fil le légitime _____
de Jean-Daniel _____ (Profession:) agriculteur _____
de Montpreveyres _____ domicilié au Devin sur Grandvaux _____
et de Livie née Imhof, sa femme, _____
de Schwarznegg, (Berne) _____

Inscrit au présent registre le onze Janvier _____
mil huit cent quatre-vingt-un _____ sur la déclaration de Daniel Gindroz,
père de l'enfant nouveau-né. _____

Confirmé après lecture faite :

Daniel Gindroz

L'officier de l'état civil :

Communiqué à l'officier de l'état
civil de Corcelles-le-Jorat. -

Caumont

N^o 2.
Décoterd
Albert.

Le vingt-deux Janvier _____ mil huit cent quatre-vingt-un
_____ à deux _____ heures _____ après-midi est né
à Cully, _____
Albert # Décoterd _____ fil naturel _____
de Jeanne-Julie Décoterd _____ (Profession:) point _____
de Schioleyres _____ domiciliée à Cully _____
~~elle~~ elle-même fille de feu Marc-Louis et de Anne-Jeanne
de Marie née Péboux, sa veuve. _____

Inscrit au présent registre le vingt-quatre Janvier _____
mil huit cent quatre-vingt-un _____ sur la déclaration de Félix Foxel,
de Cully, domicilié, sage-femme qui a assisté à l'accouchement.

Confirmé après lecture faite :

Félix Foxel

L'officier de l'état civil :

Communiqué à l'état civil d'Oron.

Caumont

Je suis à la séance du
21 février 1905; le Conseil
d'état a ordonné que
l'acte de naissance ci
joint soit rectifié en
ce sens: que le nom de
famille Décoterd soit
écrit avec un s et soit
Décosterd
Inscrit le 23 février 1905
M. Bidan

N^o 3.
Cornu
Henri.

Le vingt-trois Janvier mil huit cent quatre-vingt-un à sept heure et demie après-midi est né

à Riex, Henri Cornu fil légitime

de François-Alexandre (Profession:) vigneron

de Corcelles et des Fontaines de Martels (C^{te} de Neuchâtel) domicilié à Riex

et de Marie Louise née Margairaz, sa femme,

de Forel.

Inscrit au présent registre le vingt-quatre Janvier mil huit cent quatre-vingt-un sur la déclaration de François-Alexandre Cornu, père de l'enfant nouveau-né.

Confirmé après lecture faite :

François Alex. Cornu

L'officier de l'état civil :

Communiqué à Corcelles et aux Fontaines.

Cornu

N^o 4.
Lin
Octavie.

Le vingt-sept Janvier mil huit cent quatre-vingt-un à une heure avant-midi est née

à Riex, Octavie Lin fil le légitime

de Emile (Profession:) vigneron

de Riex et de Lutry domicilié à Riex

et de Marie née Lin, sa femme

de Riex et de Lutry.

Inscrit au présent registre le vingt-sept Janvier mil huit cent quatre-vingt-un sur la déclaration de Emile Lin, père de l'enfant nouveau-né.

Confirmé après lecture faite :

Emile Lin

L'officier de l'état civil :

Communiqué à Lutry.

Cornu

*. approuvé 3 mots ci-contre placés en interligne.

Cornu
off. civ.

N^o 5.
Burnier
 Elise - Berthe.

Le *vingt-neuf Janvier* _____ mil huit cent *quatre-vingt-*
un _____ à *cinq* _____ heures _____ avant - midi est née
 au *Chablot rière Tillette* _____
Elise - Berthe Burnier _____ fille légitime _____
 de *Jean-Louis* _____ (Profession :) *agriculteur* _____
 de *Tillette et de Lutry* _____ domicilié au *Chablot rière Tillette* _____
 et de *Suzette - Louise née Giddey, sa femme,* _____
 de *Grandvaux et de Lutry.* _____

Inscrit au présent registre le *trente-un Janvier* _____
 mil huit cent *quatre-vingt-un* _____ sur la déclaration de *Jean-Louis*
Burnier, père de l'enfant nouveau-né. _____

Confirmé après lecture faite :

J. Burnier

L'officier de l'état-civil :

Communiqué à Lutry.

Charles Orbol

N^o 6.
Delapraz
 Sophie.

• approuvé la surcharge du
 mot *Delapraz* ci-dessus.
Charles Orbol
 officier

Le *trente-un Janvier* _____ mil huit cent *quatre-vingt-*
un _____ à *trois* _____ heures _____ après - midi est née
 à *Riez* _____
Sophie Delapraz _____ fille légitime _____
 de *Jules-Etienne Delapraz* _____ (Profession :) *vigneron* _____
 de *Corseaux* _____ domicilié à *Riez* _____
 et de *Augustine née Porgognon, sa femme,* _____
 de *Riez et de Lutry.* _____

Inscrit au présent registre le *deux février* _____
 mil huit cent *quatre-vingt-un* _____ sur la déclaration de *Jules-Etienne*
Delapraz, père de l'enfant nouveau-né. _____

Confirmé après lecture faite :

Jules Delapraz

L'officier de l'état-civil :

Communiqué à l'Etat Civil & Cordier.

Charles Orbol

N^o 7.
Freymond
Prosper.

Le trois Février _____ mil huit cent quatre-vingt-
un _____ à trois _____ heures _____ après _____ midi est né
à Cully _____
Prosper Freymond _____ fil *l* légitime _____
de Jacques-Eugène Freymond _____ (Profession:) *journalier* _____
de Saint-Cierges _____ domicilié à Cully _____
et de Marianne née Pache, sa femme _____
de Fertens. _____

Inscrit au présent registre le quatre Février _____
mil huit cent quatre-vingt-un _____ sur la déclaration de Jacques-Eugène
Freymond, père de l'enfant nouveau-né. _____

Confirmé après lecture faite :

Eugène Freymond

L'officier de l'état civil :

Communiqué à St-Cierges.

Oscar Orbot

N^o 8.
Duboux
Oscar.

Le treize Février _____ mil huit cent quatre-vingt-
un _____ à dix _____ heures _____ et demie _____ avant _____ midi est né
à Grandvaux _____
Oscar Duboux _____ fil *l* légitime _____
de Constant Duboux _____ (Profession:) *vigneron* _____
de Lutry et de Grandvaux _____ domicilié à Grandvaux _____
et de Jeannette-Louise-Elise née Paccard, sa femme _____
de Trivonloup. _____

Inscrit au présent registre le quatorze Février _____
mil huit cent quatre-vingt-un _____ sur la déclaration de Constant Du-
boux, père de l'enfant nouveau-né. _____

Confirmé après lecture faite :

Duboux Paccard

L'officier de l'état civil :

Communiqué à Lutry.

Oscar Orbot

N^o 9.
Bovard
Louis.

Le vingt-cinq Février mil huit cent quatre-vingt-un à deux heures et trois quarts avant-midi est né à Riex
Louis Bovard fil légitime
de Samuel-Louis Bovard (Profession:) vigneron
de Riex domicilié à Riex
et de Jenny née Devaud, sa femme,
de Cullayes.

Inscrit au présent registre le vingt-cinq février mil huit cent quatre-vingt-un sur la déclaration de Samuel-Louis Bovard, père de l'enfant nouveau-né.

Confirmé après lecture faite :

Bovard Samuel Louis

L'officier de l'état civil :

Emile Orbot

N^o 10.
Bessat
Hélène.

Le premier Mars mil huit cent quatre-vingt-un à une heure avant-midi est née à Lallier rière Grandvaux
Hélène Bessat fil le légitime
de Louis-Frédéric Bessat (Profession:) agriculteur
de Grandvaux et de Lully domicilié à Lallier rière Grandvaux
et de Jeanne-Charlotte née Fontannaz, sa femme
de Biolley-Orjulaz.

Inscrit au présent registre le deux Mars mil huit cent quatre-vingt-un sur la déclaration de Louis-Frédéric Bessat, père de l'enfant nouveau-né.

Confirmé après lecture faite :

Louis Bessat

L'officier de l'état civil :

Communiqué à Lully.

Emile Orbot

N^o 11.
 Noverraz
 Isaac.

Le six Mars _____ mil huit cent quatre-vingt-
 un _____ à six _____ heures _____ après-midi est né
 à Braz-Grandz rière Grandvaux,
Isaac Noverraz _____ fil ^s légitime _____
 de Samuel-François Noverraz _____ (Profession:) agriculteur _____
 de Cully et de Lutry _____ domicilié à Braz-Grandz rière Grandvaux
 et de Rosalie née Gorjat, sa femme, _____
 de Villotte et de Lutry.

Inscrit au présent registre le sept Mars _____
 mil huit cent quatre-vingt-un _____ sur la déclaration de Samuel-François
 Noverraz, père de l'enfant nouveau-né.

Confirmé après lecture faite :

Samuel Noverraz

Communiqué à Lutry.

L'officier de l'état civil :

Etienne Orbot

N^o 12.
 Mercier
 Julie-Sophie.

Le onze Mars _____ mil huit cent quatre-vingt
 et un _____ à quatre _____ heures _____ avant-midi est née
 à Cully,
Julie-Sophie Mercier _____ fille légitime _____
 de Paul-Julien Mercier _____ (Profession:) menuisier _____
 de La Rivouse (Jura, France) domicilié à Cully _____
 et de Susette-Méarie Stöckli, sa femme, _____
 de Guggisberg (Canton de Berne.) _____

Inscrit au présent registre le onze Mars _____
 mil huit cent quatre-vingt-un _____ sur la déclaration de Paul-Julien
 Mercier, père de l'enfant nouveau-né.

Confirmé après lecture faite :

Paul Mercier

Communiqué au Département de
 Justice et Police.

L'officier de l'état civil :

Etienne Orbot

N^o 13.
Girardet
Marie-Lucie.

Le douze Mars _____ mil huit cent (1881)
quatre-vingt-un, à une _____ heure et demie _____ après-midi est née
à Cully, _____
Marie-Lucie Girardet _____ fil-le légitime _____
de Henri Girardet _____ (Profession:) maître serrurier,
de Trilly _____ domicilié à Cully _____
et de Emma-Louisa nie Davel, sa femme, _____
de Cully et de Lutry. _____

Inscrit au présent registre le quatorze Mars _____
mil huit cent quatre-vingt-un _____ sur la déclaration de Henri Girardet
père de l'enfant nouveau-né. _____

Confirmé après lecture faite :

Henri Girardet

L'officier de l'état civil :

Crace Orbot

Communiqué à l'état civil de
Romanel. ~

N^o 14.
Ramstein
Jean-Auguste.

Le treize Mars _____ mil huit cent quatre-vingt-
et un _____ à huit _____ heures _____ avant-midi est né
à Cully, _____
Jean-Auguste Ramstein _____ fil-légitime _____
de Nicolas-Guillaume Ramstein _____ (Profession:) boucher _____
de Muttens (Bâle-Campagne) domicilié à Cully _____
et de Fanny-Louise nie Stokler, sa femme, _____
de Liestal, (Bâle-Campagne.) _____

Inscrit au présent registre le quatorze Mars _____
mil huit cent quatre-vingt-un _____ sur la déclaration de Nicolas-Guil-
laume Ramstein, père de l'enfant nouveau-né. _____

Confirmé après lecture faite :

Guillaume Ramstein

L'officier de l'état civil :

Crace Orbot

Communiqué à Muttens.

N^o 15.
Weber
Claire - Fannely.

Le dix-huit Mars _____ mil huit cent quatre-vingt
et un _____ à quatre _____ heures et demie _____ avant- midi est né
à Riez,

Claire - Fannely Weber _____ fille légitime
de Gottlieb Weber _____ (Profession:) cafetier
de Guggisberg, (Berne) _____ domicilié à Riez
et de Fannely née Bovard, sa femme,
de Villette.

Inscrit au présent registre le dix-huit Mars
mil huit cent quatre-vingt-un sur la déclaration de Gottlieb Weber,
père de l'enfant nouveau-né.

Confirmé après lecture faite :

Gottlieb Mubau

L'officier de l'état civil :

Communiqué à Guggisberg.

Ottob. Ottob.

N^o 16.
Chappuis
Jean.

Le dix-neuf Mars _____ mil huit cent quatre-vingt
et un _____ à six _____ heures _____ avant- midi est né
à Salles sur Grandvaux,

Jean Chappuis _____ fils légitime
de Louis - Charles Chappuis _____ (Profession:) vigneron
de Villette et de Lutry _____ domicilié à Salles sur Grandvaux
et de Joséphine - Hortense née Jaquet, sa femme,
de Villette et Lutry.

Inscrit au présent registre le vingt-un Mars
mil huit cent quatre-vingt-un sur la déclaration de Louis - Charles
Chappuis, père de l'enfant nouveau-né.

Confirmé après lecture faite :

Charles Chappuis.

L'officier de l'état civil :

Communiqué à Lutry.

Ottob. Ottob.

N° 17.
 Michoud
 Chérie.

Le vingt-cinq Mars mil huit cent quatre-vingt
 et un à six heures avant midi est née
 à Grandvaux
 Chérie Michoud fille légitime
 de Louis Michoud (Profession:) vigneron
 de Grandvaux; Riex et Lutry domicilié à Grandvaux
 et de Louise née Lambetet, sa femme,
 de Grandvaux.

Inscrit au présent registre le vingt-cinq Mars
 mil huit cent quatre-vingt-un sur la déclaration de Louis Michoud,
 père de l'enfant nouveau-né.

Confirmé après lecture faite :

Michoud Louis

L'officier de l'état civil :

Communiqué à Lutry.

Crace Corboz

N° 18.
 Fonjallat
 Fanny.

Le vingt-trois Mars mil huit cent quatre-vingt
 et un à dix heures avant midi est née
 à Epesses
 Fanny Fonjallat fille légitime
 de Henri Fonjallat (Profession:) vigneron
 de Epesses et de Lutry domicilié à Epesses
 et de Fanny née Corboz, sa femme,
 de Epesses.

Inscrit au présent registre le vingt-cinq Mars
 mil huit cent quatre-vingt-un sur la déclaration de Henri Fonjallat,
 père de l'enfant nouveau-né.

Confirmé après lecture faite :

H. Fonjallat - Corboz

L'officier de l'état civil :

Communiqué à Lutry.

Crace Corboz

N^o 19.
Chappuis
Berthe.

Le vingt-six Mars _____ mil huit cent quatre-vingt-
et un _____ à dix _____ heures _____ après midi est née
à Lallès rière Grandvaux, _____
Berthe Chappuis _____ fille légitime _____
de François-Louis Chappuis _____ (Profession:) vigneron _____
de Villette et de Lutry _____ domicilié à Lallès rière Grandvaux _____
et de Haline née Ragniaz, sa femme, _____
de Nevez. _____

Inscrit au présent registre le vingt-huit Mars _____
mil huit cent quatre-vingt-un _____ sur la déclaration de François-Louis
Chappuis, père de l'enfant nouveau-né. _____

Confirmé après lecture faite :

Frs Louis Chappuis

Communiqué à Lutry.

L'officier de l'état civil :

Emile Orbot

N^o 20.
Cornut
François.

Le trente-un Mars _____ mil huit cent quatre-vingt-
un _____ à huit _____ heures et vingt-cinq minutes après-midi est né
à Cully _____
François Cornut _____ fils légitime _____
de Pierre-François Cornut _____ (Profession:) agriculteur _____
de Lutry _____ domicilié à Cully _____
et de Françoise-Rosine née Dizerens, sa femme, _____
de Lutry. _____

Inscrit au présent registre le premier Avril _____
mil huit cent quatre-vingt-un _____ sur la déclaration de Pierre-François
Cornut, père de l'enfant nouveau-né. _____

Confirmé après lecture faite :

P-F Cornut

Communiqué à Lutry.

L'officier de l'état civil :

Emile Orbot

N^o 21.
Quénoud
 Victor.

Le premier Avril _____ mil huit cent quatre-vingt-
un _____ à cinq _____ heures _____ avant _____ midi est né
 à Cully _____
Victor Quénoud _____ fils légitime _____
 de Henri Quénoud _____ (Profession:) vigneron _____
 de Cully et de Lutry _____ domicilié à Cully _____
 et de Marie née Vallon, sa femme, _____
 de Riez _____

Inscrit au présent registre le premier Avril _____
 mil huit cent quatre-vingt-un _____ sur la déclaration de Henri Quénoud,
père de l'enfant nouveau-né. _____

Confirmé après lecture faite :

Henri Quénoud - Vallon

L'officier de l'état civil :

Communiqué à Lutry.

Caave Gibon

N^o 22.
Bovard
 Elise.

Le deux Avril _____ mil huit cent quatre-vingt-
un _____ à une _____ heure _____ avant _____ midi est née
 à Bahyses rière Cully _____
Elise Bovard _____ fille légitime _____
 de Henri Bovard _____ (Profession:) agriculteur _____
 de Epesses _____ domicilié à Bahyses rière Cully _____
 et de Françoise - Marie née Bovard, sa femme, _____
 de Villette _____

Inscrit au présent registre le deux Avril _____
 mil huit cent quatre-vingt-un _____ sur la déclaration de Henri Bovard,
père de l'enfant nouveau-né. _____

Confirmé après lecture faite :

Henri Bovard

L'officier de l'état civil :

Caave Gibon

N^o 23.
Giroud
Lina.

Le six Avril _____ mil huit cent quatre-vingt-
et un _____ à six _____ heures _____ avant- midi est née
à Arancière Villette,
Lina Giroud _____ fil- le légitime
de Charles-François Giroud _____ (Profession:) vigneron
de Lovattens _____ domicilié à Arancière Villette
et de Elise née Giddey, sa femme,
de Grandvaux et Lutry.

Inscrit au présent registre le six Avril _____
mil huit cent quatre-vingt-un _____ sur la déclaration de Charles-François
Giroud, père de l'enfant nouveau-né.

Confirmé après lecture faite :

Charles F. Giroud

L'officier de l'état civil :

Communiqué à Lucens.

Octave Otbot

N^o 24.
Parisod
Paul.

Le neuf Avril _____ mil huit cent quatre-vingt-
et un _____ à dix _____ heures _____ moins un quart-avant- midi est né
à Grandvaux,
Paul Parisod _____ fil- s légitime
de Gustave Parisod _____ (Profession:) vigneron
de Villette et de Lutry _____ domicilié à Grandvaux
et de Lina-Marie-Louise née Simon, sa femme,
de Sainte-Croix.

Inscrit au présent registre le neuf avril _____
mil huit cent quatre-vingt-un _____ sur la déclaration de Gustave Parisod,
père de l'enfant nouveau-né.

Confirmé après lecture faite :

Paul Parisod

L'officier de l'état civil :

Communiqué à Lutry.

Octave Otbot

N^o 25.
Gorjat
Louise-Adèle.

Le dix-neuf Avril _____ mil huit cent quatre-vingt-
et un _____ à sept _____ heures _____ après-midi est née
à Grandvaux _____
Louise-Adèle Gorjat _____ fille légitime _____
de Charles-Louis Gorjat _____ (Profession:) vigneron _____
de Villetta et de Lutry _____ domicilié à Grandvaux _____
et de Louise-Adèle née Crat, sa femme, _____
de Villetta et de Lutry _____.

Inscrit au présent registre le vingt Avril _____
mil huit cent quatre-vingt-un _____ sur la déclaration de Charles-Louis
Gorjat, père de l'enfant nouveau-né.

Confirmé après lecture faite :

Charles Gorjat

Communiqué à Lutry.

L'officier de l'état civil :

[Signature]

N^o 26.
Kleist
Lucie.

Le dix-huit Avril _____ mil huit cent quatre-vingt-
et un _____ à onze _____ heures _____ après-midi est née
à Cully _____
Lucie Kleist _____ fille légitime jumelle _____
de Jean-Henri-Laurent Kleist _____ (Profession:) cafetier _____
de Wavre, (C^{on} de Neuchâtel) _____ domicilié à Cully _____
et de Adèle Eppli née Burnat, sa femme, _____
de Pothnang (Wurtemberg.) _____.

Inscrit au présent registre le vingt Avril _____
mil huit cent quatre-vingt-un _____ sur la déclaration de Jean-Henri-
Laurent Kleist, père de l'enfant nouveau-né.

Confirmé après lecture faite :

L^t Kleist

Communiqué à l'état civil de Cornaux.

L'officier de l'état civil :

[Signature]

N^o 27.
Kleist
Arthur.

Le dix-neuf Avril _____ mil huit cent quatre-vingt-
et un _____ à une _____ heure _____ avant- midi est né

à Cully _____
Arthur Kleist _____ fil *l'gitime jumeau*
de Jean-Henri-Laurent Kleist _____ (Profession:) *cafetier*
de Wavre (C^{ton} de Neuchâtel) _____ domicilié à Cully _____
et de Adèle Epple' née Burnat, sa femme, _____
de Bothnang (Wurtemberg.) _____

Inscrit au présent registre le vingt Avril _____
mil huit cent quatre-vingt-un _____ sur la déclaration de Jean-Henri-
Laurent Kleist, père de l'enfant nouveau-né.

Confirmé après lecture faite :

H. Kleist

L'officier de l'état civil :

Communiqué à l'état civil de Cornaux.

Octave Orbe

N^o 28.
Fonjallaz
Emile.

Le vingt-sept Avril _____ mil huit cent quatre-vingt-
et un _____ à une _____ heure _____ avant- midi est né

à Epesses, au Crêt d'en bas, _____
Emile Fonjallaz _____ fil *l'gitime*
de Henri Fonjallaz _____ (Profession:) *vigneron*
de Epesses et de Lutry _____ domicilié à Epesses _____
et de Jenny née Fonjallaz, sa femme, _____
de Epesses et de Lutry. _____

Inscrit au présent registre le vingt-sept Avril _____
mil huit cent quatre-vingt-un _____ sur la déclaration de Henri Fonjallaz
père de l'enfant nouveau-né.

Confirmé après lecture faite :

Henri Fonjallaz

L'officier de l'état civil :

Communiqué à Lutry.

Octave Orbe

N^o 29.
Bovard
 Charlotte-Marie.

Le vingt-sept Arie _____ mil huit cent quatre-vingt-
et un _____ à six _____ heures _____ avant midi est née
 à Aran nière Villette _____
Charlotte-Marie Bovard _____ fille légitime _____
 de Daniel-Auguste-Louis Bovard _____ (Profession:) agriculteur _____
 de Cully _____ domicilié à Aran _____
 et de Marie née Parisod, sa femme, _____
 de Villette et de Lutry. _____

Inscrit au présent registre le vingt-neuf Arie _____
 mil huit cent quatre-vingt-un _____ sur la déclaration de Daniel-Auguste
Louis Bovard, père de l'enfant nouveau-né. _____

Confirmé après lecture faite :

D. Bovard

L'officier de l'état civil :

Emile Olibon

N^o 30.
Siederrey
 Auguste.

Le trois Mai _____ mil huit cent quatre-vingt-
et un _____ à trois _____ heures et quart _____ après midi est né
 à Cully _____
Auguste Siederrey _____ fils légitime _____
 de Alphonse Siederrey _____ (Profession:) vigneron _____
 de Cully et de Lutry _____ domicilié à Cully _____
 et de Susanne-Marianne née Parisod, sa femme _____
 de Villette et de Lutry. _____

Inscrit au présent registre le quatre Mai _____
 mil huit cent quatre-vingt-et un _____ sur la déclaration de Alphonse Sieder-
rey, père de l'enfant nouveau-né. _____

Confirmé après lecture faite :

A. Siederrey-Parisod

L'officier de l'état civil :

Communiqué à Lutry.

Emile Olibon

N^o 31.
Wirth
Paul.

Le seize Mai _____ mil huit cent quatre-vingt
et un _____ à deux _____ heures et demie _____ avant midi est né
à Cully _____
Paul Wirth _____ fil légitime _____
de Joseph Wirth _____ (Profession:) Aiderand _____
de Heubensdorf (C^{on}. de Soleure) domicilié à Cully _____
et de Verina née Liechi, sa femme, _____
de Signau (C^{on}. de Berne) _____

Inscrit au présent registre le seize Mai _____
mil huit cent quatre-vingt-un _____ sur la déclaration de Joseph Wirth,
père de l'enfant nouveau-né _____

Confirmé après lecture faite :

Joseph Wirth

L'officier de l'état civil :

Communiqué à l'état civil de Fumental.

Octave Orban

N^o 32.
Chappuis
Alice.

Le dix-neuf Mai _____ mil huit cent quatre-vingt
un _____ à une _____ heure _____ après midi est née
à Cully _____
Alice Chappuis _____ fille légitime _____
de Edouard Chappuis _____ (Profession:) vigneron _____
de Rivat _____ domicilié à Cully _____
et de Emma née Fonjallaz, sa femme, _____
de Epesses et de Lutry _____

Inscrit au présent registre le vingt Mai _____
mil huit cent quatre-vingt-un _____ sur la déclaration de Edouard Chappuis,
père de l'enfant nouveau-né _____

Confirmé après lecture faite :

Edouard Chappuis

L'officier de l'état civil :

Communiqué à l'état civil de St-Saphorin.

Octave Orban

N^o 33.
Lin
Charles.

Le vingt-cinq Mai _____ mil huit cent quatre-vingt
et un _____ à huit _____ heures _____ après-midi est né
à Riex _____

Charles Lin _____ fil *légitime*
de Henri Lin _____ (Profession:) vigneron
de Riex et de Luby _____ domicilié à Riex
et de Lise née Détraz, sa femme,
de Forel et d'Esertes.

Inscrit au présent registre le vingt-sept Mai _____
mil huit cent quatre-vingt-un _____ sur la déclaration de Henri Lin,
père de l'enfant nouveau-né.

Confirmé après lecture faite :

Henri Lin

Communiqué à Luby.

L'officier de l'état civil :

Etave 01602

N^o 34.
Béboux
né-mort.

Le sept Juin _____ mil huit cent quatre-vingt
et un _____ à une _____ heure _____ avant-midi est né
~~mort~~, à Tillette,

un enfant du sexe masculin _____ fil *légitime*
de Eugène Béboux _____ (Profession:) homme d'équipe
de Cully et de Luby _____ domicilié à Tillette
et de Henriette-Jeanette-Sophie-Madeleine Ganton
de Chardonne et St-Saphorin.

Inscrit au présent registre le huit Juin _____
mil huit cent quatre-vingt-un _____ sur la déclaration de Eugène Béboux,
père de l'enfant.

Confirmé après lecture faite :

Béboux Eugène

L'officier de l'état civil :

Etave 01602

N^o 35.
Bovard
Eugène.

Le treize Juin _____ mil huit cent quatre-vingt
et un _____ à quatre heures _____ après-midi est né
à Epesses,
Eugène Bovard _____ fil légitime
de Emile-Samuel Bovard _____ (Profession:) vigneron
de Riez _____ domicilié à Epesses
et de Joséphine-Marie née Polomey, sa femme,
de Luby et Forel.

Inscrit au présent registre le quatorze Juin _____
mil huit cent quatre-vingt-un _____ sur la déclaration de Emile-Samuel
Bovard, père de l'enfant nouveau-né.

Confirmé après lecture faite :

Emile Bovard

L'officier de l'état civil :

Emile Bovard

N^o 36.
Talarz
Aline-Sophie.

Le seize Juin _____ mil huit cent quatre-vingt-
et un _____ à midi et _____ heure demie _____ midi est née
à Riez
Aline-Sophie Talarz _____ fille légitime
de Abram-Louis Talarz _____ (Profession:) vigneron
de Riez et de Luby _____ domicilié à Riez
et de Sophie-Fanny née Mounoud, sa femme,
des Chioleyres.

Inscrit au présent registre le dix-sept Juin _____
mil huit cent huitante-un _____ sur la déclaration de Abram-Louis
Talarz, père de l'enfant nouveau-né.

Confirmé après lecture faite :

Louis Talarz Mounoud

Communiqué à Luby.

L'officier de l'état civil :

Emile Bovard

N^o 37.
Giddey
 Gustave-Aimé.

Le dix-sept Juin mil huit cent quatre-vingt
 et un à six heures et après-midi est né
 aux Creux des Fontaines rière Grandvaux,
Gustave-Aimé Giddey fil légitime
 de François-Samuel Giddey (Profession:) agriculteur
 de Lutry et de Grandvaux domicilié aux Creux des Fontaines
 et de Lydie née Chappuis, sa femme,
 de Villette et de Savigny.

Inscrit au présent registre le dix-huit Juin
 mil huit cent quatre-vingt-un sur la déclaration de François-Samuel
 Giddey, père de l'enfant nouveau-né.

Confirmé après lecture faite :

François-Samuel Giddey

Communiqué à Lutry.

L'officier de l'état civil :

Octave Sibot

N^o 38.
Kuhn
 Jean-Louis.

Le vingt-cinq Juin mil huit cent quatre-
 vingt-un à six heures avant-midi est né
 à Cully
Jean-Louis Kuhn fil illégitime
 de Marie-Thérèse Kuhn (Profession:) point
 de Cepund (District de Nidau, Bern) domiciliée à Cully
 et de fille elle-même de Jean Kuhn et de défunte Barbara
 de née Dubach.

Inscrit au présent registre le vingt-sept Juin
 mil huit cent quatre-vingt-un sur la déclaration de la sage-femme
 qui a assisté à l'accouchement, *Félicie Forel*.

Confirmé après lecture faite :

Félicie Forel

Communiqué au dépt Justice et Police et
 à l'état civil de Gottstadt.

L'officier de l'état civil :

Octave Sibot

N^o 39.
Wälchli
Laure-Bertha.

Le deux Juillet _____ mil huit cent quatre-vingt
et un _____ à huit _____ heures _____ avant-midi est née
à Riex, _____
Laure-Bertha Wälchli _____ fille légitime _____
de Jean Wälchli _____ (Profession:) vigneron _____
de Grasswyl (Berne) _____ domicilié à Riex _____
et de Marie-Hortense née Bujard, sa femme, _____
de Riex et Lutry. _____

Inscrit au présent registre le deux Juillet _____
mil huit cent quatre-vingt et un _____ sur la déclaration de Jean Wälchli,
père de l'enfant nouveau-né. _____

Confirmé après lecture faite :

Jean Wälchli

L'officier de l'état civil :

Communiqué à l'Etat Civil de Seeborg.

Archer. 

N^o 40.
Chappuis
Clara.

Le quatre Juillet _____ mil huit cent quatre-
vingt-un à cinq _____ heures _____ après-midi est née
à Sallex rière Grandvaux, _____
Clara Chappuis _____ fille légitime _____
de Isaac-Henry Chappuis _____ (Profession:) vigneron _____
de Lutry et de Villette _____ domicilié à Sallex rière Grandvaux _____
et de Jenny née Parisod, sa femme, _____
de Lutry et de Villette. _____

Inscrit au présent registre le cinq Juillet _____
mil huit cent quatre-vingt-un _____ sur la déclaration de Isaac-Henry
Chappuis, père de l'enfant nouveau-né. _____

Confirmé après lecture faite :

Isaac Henri Chappuis par Jean Fonce

L'officier de l'état civil :

Communiqué à Lutry.

Archer. 

N^o 41.
 Michaud
 Céline.

Le vingt-un Juillet mil huit cent quatre-vingt-un à trois heures avant midi est née à Cully
Céline Michaud fille légitime
 de Frédéric Michaud (Profession:) cafetier
 de Tuidoux domicilié à Cully
 et de Marie-Caroline-Céline née Michaud, sa femme
 de Tuidoux.

Inscrit au présent registre le vingt-deux Juillet mil huit cent quatre-vingt-un sur la déclaration de Frédéric Michaud, père de l'enfant nouveau-né.

Confirmé après lecture faite :
Frédéric Michaud

L'officier de l'état civil :
Octave Orbot

Communiqué à l'état civil de St-Lapborin.

N^o 42.
 Gex
 Samuel-Auguste.

Le vingt-quatre Juillet mil huit cent quatre-vingt-un à une heure moins trente minutes avant midi est né à Grandvaux
Samuel-Auguste Gex fil légitime
 de Samuel-Félix Gex (Profession:) Instituteur
 de Dailend domicilié à Grandvaux
 et de Marie-Elisabeth Pucet, sa femme
 de Chardonne.

Inscrit au présent registre le vingt-cinq Juillet mil huit cent quatre-vingt-un sur la déclaration de Samuel-Félix Gex, père de l'enfant nouveau-né.

Confirmé après lecture faite :
Samuel Gex

L'officier de l'état civil :
Octave Orbot

Communiqué à l'officier de l'état civil de Dailend.

N^o 43.
 Manigley
 Gustave-Ernest.

Le vingt-cinq Juillet _____ mil huit cent quatre-
 vingt-un à sept heures _____ avant midi est né
 à Chenaux sur Cully _____
 Gustave-Ernest Manigley _____ fils légitime _____
 de Louis-Auguste Manigley _____ (Profession:) vigneron _____
 des Cavernes _____ domicilié à Chenaux sur Cully _____
 et de Julie née Parisod, sa femme, _____
 de Lutry ex se Villette. _____

Inscrit au présent registre le vingt-cinq Juillet _____
 mil huit cent quatre-vingt-un _____ sur la déclaration de Louis-Auguste
 Manigley, père de l'enfant nouveau-né. _____

Confirmé après lecture faite :

Manigley Parisod.

L'officier de l'état civil :

Communiqué à l'état civil d'Oron.

Octave Oboz.

N^o 44.
 Gillieron
 Louise.

Le vingt-quatre Juillet _____ mil huit cent quatre-
 vingt-un à deux heures _____ après midi est née
 à Riex _____
 Louise Gillieron _____ fille légitime _____
 de Henri Gillieron _____ (Profession:) vigneron _____
 de Corcelles-le-Jorat _____ domicilié à Riex _____
 et de Rosine-Marie née Guignet, sa femme, _____
 de Corcelles. _____

Inscrit au présent registre le vingt-six Juillet _____
 mil huit cent quatre-vingt-un _____ sur la déclaration de Henri Gillieron,
 père de l'enfant nouveau-né. _____

Confirmé après lecture faite :

Henri Gillieron Guignet.

L'officier de l'état civil :

Communiqué à l'état civil de
 Corcelles-le-Jorat.

Octave Oboz.

N^o 45.
Jayet
Emma.

Le vingt-neuf Juillet mil huit cent quatre-vingt
-un à une heure après midi est née
à Riex,
Emma Jayet fil le légitime
de Alfred Jayet (Profession:) Agent de police
de Hermenches et de Moudon domicilié à Riex
et de Elisa née Fiaux, sa femme,
de Hermenches.

Inscrit au présent registre le vingt-neuf Juillet
mil huit cent quatre-vingt-un sur la déclaration de Alfred Jayet,
père de l'enfant nouveau-né.

Confirmé après lecture faite :

Alfred Jayet

L'officier de l'état-civil :

Communiqué à l'état-civil de Moudon.

Ernest Orbot

N^o 46.
Lédérrey
Elise-Lophie.

Le cinq Août mil huit cent quatre-vingt
et un à dix heures après-midi est née
à Cully,
Elise-Lophie Lédérrey fil le légitime
de Frédéric Lédérrey (Profession:) vigneron
de Cully et de Lutry domicilié à Cully
et de Ana née Guinoud, sa femme,
de Lutry et de Villette.

Inscrit au présent registre le six Août
mil huit cent quatre-vingt-un sur la déclaration de Frédéric Lédérrey,
père de l'enfant nouveau-né.

Confirmé après lecture faite :

Frédéric Lédérrey

L'officier de l'état-civil :

Communiqué à Lutry.

Ernest Orbot

N^o 47.
 Seyrat
 Susanne. Olga.

Le dix Août _____ mil huit cent quatre-vingt
 et un _____ à deux _____ heures _____ avant midi est née
 à Epesses _____
 Susanne-Olga Seyrat _____ fille légitime _____
 de Louis-Auguste Seyrat _____ (Profession:) boulanger _____
 de Rivaz _____ domicilié à Epesses _____
 et de Antoinette née Chevally, sa femme, _____
 de Chexbres _____

Inscrit au présent registre le onze Août _____
 mil huit cent quatre-vingt-un _____ sur la déclaration de Louis-Auguste
 Seyrat, père de l'enfant nouveau-né.

Confirmé après lecture faite :

Auguste Seyrat

L'officier de l'état civil :

Communiqué à l'état civil de
 St-Laphorin.

Octave Orboz

N^o 48.
 Cardinaux
 Cécile. Henriette.

Le treize Août _____ mil huit cent quatre-
 vingt-un _____ à six _____ heures _____ avant midi est née
 à Aran sur Vevey, Villette _____
 Cécile-Henriette Cardinaux _____ fille légitime _____
 de Louis Cardinaux _____ (Profession:) vigneron _____
 de Bussigny (Cercle d'Oron) domicilié à Aran sur Vevey, Villette _____
 et de Elisa née Tasche, sa femme, _____
 de Servion _____

Inscrit au présent registre le quinze Août _____
 mil huit cent quatre-vingt-un _____ sur la déclaration de Louis Cardi-
 naux père de l'enfant nouveau-né.

Confirmé après lecture faite :

Louis Cardinaux

L'officier de l'état civil :

Communiqué à l'état civil d'Oron.

Octave Orboz

N° 49.

Guignard

Eugénie-Jeanne-Marguerite

Il approuve à la 6^e ligne
le mot: "Curson" surchargé.

Ottave Orboz
off. civ.

Le dix-huit Août _____ mil huit cent quatre-vingt
et un _____ à sept _____ heures _____ avant _____ midi est née
à Curson vière Grandvaux, _____
Eugénie-Jeanne-Marguerite Guignard fille légitime _____
de Auguste-Samuel Guignard (Profession:) horloger _____
des Chenit _____ domicilié à Curson vière Grandvaux _____
et de Jenny-Adèle née Secoultra, sa femme, _____
des Chenit _____

Inscrit au présent registre le vingt Août _____
mil huit cent quatre-vingt-un _____ sur la déclaration de Auguste-Sa-
muel Guignard, père de l'enfant nouveau-né _____

Confirmé après lecture faite :

Auguste Guignard

L'officier de l'état civil :

Communiqué aux officiers de l'état civil de
Sens et du Brassus. ~

Ottave Orboz

N° 50.

Gaillard

Samuel-Frédéric

Le vingt-trois Août _____ mil huit cent quatre-vingt
et un _____ à quatre _____ heures _____ après _____ midi est né
à Rix, _____
Samuel-Frédéric Gaillard fils légitime _____
de Félix Gaillard (Profession:) Instituteur _____
de Sergey domicilié à Rix _____
et de Marie-Anna née Tossat, sa femme, _____
de Allon _____

Inscrit au présent registre le vingt-trois Août _____
mil huit cent quatre-vingt-et-un _____ sur la déclaration de Félix Gaillard,
père de l'enfant nouveau-né _____

Confirmé après lecture faite :

F. Gaillard Tossat

L'officier de l'état civil :

Communiqué à l'état civil de Lignerolles.

Ottave Orboz

N^o 51.
Fayet
Louis.

Le vingt-cinq Aout _____ mil huit cent quatre-
vingt-un à quatre _____ heures _____ après-midi est né
à Riex,

Louis Fayet _____ fil légitime _____
de Marc-Louis Fayet _____ (Profession:) cordonnier _____
de Forel et de Lutry _____ domicilié à Riex _____
et de Julie, née Pilet, sa femme, _____
de Château-d'Oex.

Inscrit au présent registre le vingt-six Aout _____
mil huit cent quatre-vingt-un _____ sur la déclaration de Marc-Louis
Fayet, père de l'enfant nouveau-né.

Confirmé après lecture faite :

Fayet Marc Louis

L'officier de l'état civil :

Communiqué à Forel et Lutry.

Crave Orbot

N^o 52.
Mounoud
Henri-Frédéric.

Le vingt-huit Aout _____ mil huit cent quatre-
vingt-un à huit _____ heures et demie _____ après-midi est né
à Cully,

Henri-Frédéric Mounoud _____ fil légitime _____
de Henri-Frédéric Mounoud _____ (Profession:) vigneron _____
de Chioleyres _____ domicilié à Cully _____
et de Marie-Pauline, née Barbellay, sa femme _____
de Siddes (Valais).

Inscrit au présent registre le vingt-neuf Aout _____
mil huit cent quatre-vingt-un _____ sur la déclaration de Henri-Frédéric
Mounoud, père de l'enfant nouveau-né.

Confirmé après lecture faite :

Henri Mounoud

L'officier de l'état civil :

Communiqué à l'état civil
de Chon.

Crave Orbot

N^o 53.
Duboux
Marie.

Le seize Septembre _____ mil huit cent quatre-vingt
et un _____ à deux _____ heures et demie après-midi est née
à Gresses, _____
Marie Duboux _____ fille légitime _____
de Eugène Duboux _____ (Profession:) vigneron _____
de Gresses; Grandvaux et Lutry domicilié à Gresses _____
et de Marie-Françoise née Reimonin, sa femme, _____
de Tully. _____

Inscrit au présent registre le seize Septembre _____
mil huit cent quatre-vingt-un _____ sur la déclaration de Eugène Duboux,
père de l'enfant nouveau-né. _____

Confirmé après lecture faite :

Eugène Duboux

Communiqué à Lutry.

L'officier de l'état civil :

Oscar Oiboz

Le département de Justice
et Police en date du 24 janvier
ordonne que l'acte ci-dessus
soit rectifié en ce sens que le
nom Reimonin lui soit
écrit avec un y et non avec
un i (Reimonin) _____
Cully le 24 janvier 1889
L'officier de l'état civil
Oscar Oiboz

N^o 54.
Truninger
Rachel.

Le neuf Octobre _____ mil huit cent quatre-vingt-
un _____ à douze _____ heures et dix minutes avant-midi est née
à Cully, _____
Rachel Truninger _____ fille légitime _____
de Jean-Albert Truninger _____ (Profession:) boulanger _____
de Illikon sur la Chaux (Turich) domicilié à Cully _____
et de Henriette née Mori, sa femme, _____
de Hermrigen (Berne.) _____

Inscrit au présent registre le dix Octobre _____
mil huit cent quatre-vingt-un _____ sur la déclaration de Jean-Albert
Truninger, père de l'enfant nouveau-né. _____

Confirmé après lecture faite :

Albert Truninger

Communiqué à Illikon.

L'officier de l'état civil :

Oscar Oiboz

N^o 55.
Tasche
Henri.

Le douze Octobre _____ mil huit cent quatre-
vingt-un à neuf _____ heures et demie, avant- midi est né
à Epesses _____
Henri Tasche _____ fils légitime _____
de Daniel Tasche _____ (Profession:) agriculteur _____
de Ferlens _____ domicilié à Epesses _____
et de Marie née Guignet, sa femme, _____
de Essertes _____

Inscrit au présent registre le treize Octobre _____
mil huit cent quatre-vingt-un _____ sur la déclaration de Daniel Tasche,
père de l'enfant nouveau-né. _____

Confirmé après lecture faite :

Tasche Daniel

L'officier de l'état civil :

Communiqué à l'Etat Civil d'Oron.

Octave Orbot

N^o 56.
Fouly
Elise-Julie.

Le quatorze Octobre _____ mil huit cent quatre-
vingt-un à trois _____ heures _____ avant- midi est né e
aux Laisettes rière Villette _____
Elise-Julie Fouly _____ fille légitime _____
de Louis-Henri Fouly _____ (Profession:) agriculteur _____
de Cullayes et de Montprevoires domicilié aux Laisettes rière Villette
et de Louise-Fanny née Boret, sa femme, _____
de Tuidoux, Lutry et Forel. _____

Inscrit au présent registre le quatorze Octobre _____
mil huit cent quatre-vingt-un _____ sur la déclaration de Louis-Henri
Fouly, père de l'enfant nouveau-né. _____

Confirmé après lecture faite :

Henri Louis Fouly

L'officier de l'état civil :

Communiqué aux Etats Civils de Mézières et
de Corcelles-le-Fort. _____

Octave Orbot

N^o 57.
Westuz
Isaac-Daniel.

Le dix-huit Octobre _____ mil huit cent quatre-
vingt-un à dix _____ heures _____ après-midi est né
au Daleyrière Villette.
Isaac-Daniel Westuz _____ fils légitime
de Jacques-Louis Festuz _____ (Profession:) vigneron
de Lutry, Rivaz et Villette domicilié au Daleyrière Villette
et de Fanny-Louise née Bovard, sa femme,
de Villette.

Inscrit au présent registre le dix-neuf Octobre _____
mil huit cent quatre-vingt-un _____ sur la déclaration de Jacques-Louis
Westuz, père de l'enfant nouveau-né.

Confirmé après lecture faite :

Jacques Westuz

L'officier de l'état civil :

Communiqué aux officiers de l'Etat-
Civile de St-Saphorin et Lutry.

Octave Orbot

N^o 58.
Détraiz
Marie-Louise.

Le dix-huit Octobre _____ mil huit cent quatre-
vingt-un à cinq _____ heures _____ avant-midi est née
à Cursonrière Grandvaux
Marie-Louise Détraiz _____ fille légitime
de Louis-Samuel Détraiz _____ (Profession:) vigneron
de Forel et Essertes _____ domicilié à Cursonrière Grandvaux
et de Adèle née Chollet, sa femme,
de Maracon.

Inscrit au présent registre le vingt Octobre _____
mil huit cent quatre-vingt-un _____ sur la déclaration de Louis-Samuel
Détraiz, père de l'enfant nouveau-né.

Confirmé après lecture faite :

L. Samuel Détraiz

L'officier de l'état civil :

Communiqué aux officiers de l'Etat-Civile
d'Oron et de Forel.

Octave Orbot

N^o 59.
Baataard
Léon.

Le dix-neuf Octobre _____ mil huit cent quatre-
vingt-un à huit _____ heures _____ après _____ midi est né
à Riex _____

Léon Baataard _____ fils légitime _____
de Constant Baataard _____ (Profession:) vigneron _____
de Démoret _____ domicilié à Riex _____
et de Louisa née Lin, sa femme, _____
de Riex et Lutry. _____

Inscrit au présent registre le vingt Octobre _____
mil huit cent quatre-vingt-un _____ sur la déclaration de Constant
Baataard, père de l'enfant nouveau-né. _____

Confirmé après lecture faite :

Constant Baataard

L'officier de l'état civil :

Communiqué à l'état civil de
Mollonnins. -

Octave Orbot

N^o 60.
Dufлон
Julie.

Le vingt-trois Octobre _____ mil huit cent quatre-
vingt-un à une _____ heure _____ avant _____ midi est née
à la Crausazrière Grandvaux _____

Julie Dufлон _____ fille légitime _____
de Charles-Abram Dufлон _____ (Profession:) vigneron _____
de Riex _____ domicilié à la Crausazrière Grandvaux _____
et de Françoise-Charlotte née Cuénoud, sa femme, _____
de Lutry et Grandvaux. _____

Inscrit au présent registre le vingt-cinq Octobre _____
mil huit cent quatre-vingt-un _____ sur la déclaration de Charles-
Abram Dufлон, père de l'enfant nouveau-né. _____

Confirmé après lecture faite :

Charles Dufлон

L'officier de l'état civil :

Octave Orbot

N^o 61.
Capt
Julie.

Le trente Octobre mil huit cent quatre-vingt-
un à trois heures avant midi est née
aux Bois de Romont rière Epesses,
Julie Capt fil le légitime
de Constant Capt (Profession:) agriculteur
de Cebenit domicilié aux Bois de Romont rière Epesses
et de Hélène - Rosine née Margairaz, sa femme,
de Forel.

Inscrit au présent registre le trente un Octobre
mil huit cent quatre-vingt-un sur la déclaration de Constant Capt
père de l'enfant nouveau-né.

Confirmé après lecture faite :

Constant Capt

L'officier de l'état civil :

Communiqué aux officiers de l'Etat-
Civil du Sentier et du Brassus.

Octave Robert

N^o 62.
Jordan
Albert.

Le trois Novembre mil huit cent quatre-
vingt-un à six heures avant midi est né
à Arnan rière Villette
Albert Jordan fil le légitime
de Abram - Louis Jordan (Profession:) vigneron
de Savigny et de Forel domicilié à Arnan rière Villette
et de Julie née Tarisod, sa femme,
de Villette et de Lutry.

Inscrit au présent registre le trois Novembre
mil huit cent quatre-vingt-un sur la déclaration de Louis Jordan
père de l'enfant nouveau-né.

Confirmé après lecture faite :

Louis Jordan

L'officier de l'état civil :

Communiqué aux officiers de
l'Etat Civil de Savigny et Forel.

Octave Robert

N^o 63.
Porta
Louise.

Le six Novembre _____ mil huit cent quatre-vingt-un à deux heures _____ avant-midi est née à Tordillon rive Vilette _____
Louise Porta _____ fille légitime _____
de Louis-Benjamin Porta _____ (Profession:) agriculteur _____
de Lausanne, Lutry et Cully domicilié à Tordillon rive Vilette _____
et de Julie-Sophie née Moverraz, sa femme, _____
de Cully et Lutry. _____

Inscrit au présent registre le huit Novembre _____
mil huit cent quatre-vingt-un _____ sur la déclaration de Louis-Benjamin Porta, père de l'enfant nouveau-né. _____

Confirmé après lecture faite :

Benjamin Porta

L'officier de l'état civil :

Ottave Ortolan

Communiqué à Lausanne et à Lutry. ~

N^o 64.
Fulfer
Henri.

Le vingt-un Novembre _____ mil huit cent quatre-vingt-un à huit heures et demie _____ avant-midi est né à Epesses _____
Henri Fulfer _____ fils légitime _____
de Christian Fulfer _____ (Profession:) cafetier _____
de Ruggisberg (C^{ton} de Berne) domicilié à Epesses _____
et de Rosina née Moser, sa femme, _____
de Rötbenbach, (District de Signau, C^{ton} Berne) _____

Inscrit au présent registre le vingt-deux Novembre _____
mil huit cent quatre-vingt-un _____ sur la déclaration de Christian Fulfer, père de l'enfant nouveau-né. _____

Confirmé après lecture faite :

Christ Fulfer

L'officier de l'état civil :

Ottave Ortolan

Communiqué à l'Etat-Civil de Ruggisberg. ~

N^o 65.
 Noverrat
 Gustave - Robert.

Le huit Décembre _____ mil huit cent quatre-
 vingt-un à cinq _____ heure *s* _____ avant midi est né
 à Chenaux rière Cully _____
Gustave - Robert Noverrat fil *s* légitime _____
 de Benjamin Louis Noverrat _____ (Profession:) vigneron _____
 de Cully et de Lutry _____ domicilié à Chenaux rière Cully _____
 et de Marthe née Götte, sa femme, _____
 de Finsterlingen. (Grand Duché de Bade.) _____

Inscrit au présent registre le huit Décembre _____
 mil huit cent quatre-vingt-un _____ sur la déclaration de Benjamin
 Louis Noverrat, père de l'enfant nouveau-né. _____

Confirmé après lecture faite :

Benjamin Noverrat

L'officier de l'état civil :

Communiqué à Lutry.

Octave Orbot

N^o 66.
 Crachsel
 Marie - Sophie.

Le sept Décembre _____ mil huit cent quatre-
 vingt-un à onze _____ heure *s* trois quarts après midi est née
 à Cully _____
Marie - Sophie Crachsel fil *le* légitime _____
 de Félix dit Jean Crachsel _____ (Profession:) garçon d'écurie _____
 de Taberg (C^{anton} de Berne) domicilié à Cully _____
 et de Pauline Marie née Koest, sa femme, _____
 de Langnau (C^{anton} de Lucerne) _____

Inscrit au présent registre le huit Décembre _____
 mil huit cent quatre-vingt-un _____ sur la déclaration de Félix dit Jean
 Crachsel, père de l'enfant nouveau-né. _____

Confirmé après lecture faite :

Félix Crachsel

L'officier de l'état civil :

Communiqué à l'état civil de Kirchdorf.

Octave Orbot

N^o 67.
Taley
Julie.

Le douze Décembre _____ mil huit cent quatre-
vingt-un à six _____ heures _____ avant midi est née
à Epesses, _____
Julie Taley _____ fille légitime _____
de Henri Taley _____ (Profession:) agriculteur _____
de Tuidoux _____ domicilié à Epesses _____
et de Jeannette dite Rosine née Pittet, sa femme, _____
de Seigneux _____

Inscrit au présent registre le douze Décembre _____
mil huit cent quatre-vingt-un _____ sur la déclaration de Henri Taley,
père de l'enfant nouveau-né. _____

Confirmé après lecture faite :

Henri Taley

L'officier de l'état civil :

Communiqué à l'officier del'Etat civil
de St Saphorin. ~

Jean Oiboz

N^o 68.
Rummel
Elisabeth - Rosine.

Le treize Décembre _____ mil huit cent quatre-
vingt-un à six _____ heures moins dix minutes avant midi est née
à Cully _____
Elisabeth - Rosine Rummel _____ fille légitime _____
de Gottlieb dit Théophile Rummel _____ (Profession:) ferblantier _____
de Pienne (C^{ton} de Berne) domicilié à Cully _____
et de Elisabeth née Schlückter, sa femme, _____
de Reichenbach, (C^{ton} de Berne.) _____

Inscrit au présent registre le treize Décembre _____
mil huit cent quatre-vingt-un _____ sur la déclaration de Théophile
Rummel, père de l'enfant nouveau-né. _____

Confirmé après lecture faite :

Théophile Rummel

L'officier de l'état civil :

Communiqué à l'officier de l'Etat
Civil de Pienne. ~

Jean Oiboz

N^o 69.
Genton
né-mort.

Le Seize Décembre _____ mil huit cent quatre-vingt-
un _____ à une _____ heure _____ après midi est né -
 - mort, à Cully, _____
un enfant du sexe féminin _____ fil le légitime _____
 de Jean-Henri Genton _____ (Profession:) journalier agriculteur
 de Chardonne _____ domicilié à Cully _____
 et de Marguerite née Joly, sa femme, _____
 de Lutry et de Forel. _____

Inscrit au présent registre le Dix-sept Décembre _____
 mil huit cent quatre-vingt-un _____ sur la déclaration de Alois Genton,
frère de l'enfant défunt, vigneron, de Chardonne, domicilié à Cully.

Confirmé après lecture faite :

Alois Genton

L'officier de l'état civil :

Octave Orbot

N^o 70.
Dovat
Gustave.

Le vingt Décembre _____ mil huit cent quatre-
vingt-un _____ à deux _____ heures _____ avant midi est né -
 à Grandvaux, _____
Gustave Dovat _____ fil le légitime _____
 de Henri-Frédéric Dovat _____ (Profession:) agriculteur
 de Maracon _____ domicilié à Grandvaux _____
 et de Louise-Julie née Vestuz, sa femme, _____
 de Lutry, Villette et Rivaz. _____

Inscrit au présent registre le vingt-un Décembre _____
 mil huit cent quatre-vingt-un _____ sur la déclaration de Henri-Frédéric
Dovat, père de l'enfant nouveau-né.

Confirmé après lecture faite :

Henri-Frédéric Dovat

L'officier de l'état civil :

Octave Orbot

Communiqué à l'officier de l'état civil
 de Saléziens.

No 71.
Quénoud
Clémence.

Le vingt-un Décembre mil huit cent quatre-vingt
-un à six heures après-midi est née
à Chenaux mère Cully,
Clémence Quénoud fille légitime
de Jean-Frédéric Quénoud (Profession:) vigneron
de Cully et Lutry domicilié à Chenaux mère Cully
et de Jeanne-Marguerite-Adrienne née Abetel,
de Belmont.

Inscrit au présent registre le vingt-deux Décembre
mil huit cent quatre-vingt-un sur la déclaration de Jean-Frédéric
Quénoud, père de l'enfant nouveau-né.

Confirmé après lecture faite :

Frédéric Quénoud

L'officier de l'état civil :

Communiqué à l'Etat Civil de Lutry.

Octave Orboz

Le Aujourd'hui trente-un Décembre mil huit cent quatre-
-vingt-un, à six heures du soir, le présent ~~mid~~ est né
le registre est clos et certifié conforme à l'autre double, sui-
-vant l'article 2 de la loi fédérale du 24 Décembre 1874, par
de moi soussigné, officier de l'Etat- (Profession:) Civil de l'arrondisse-
ment de Cully. domicilié à

Octave Orboz
off: civil.

Inscrit au présent registre le

mil huit cent sur la déclaration de

Confirmé après lecture faite :

L'officier de l'état civil :

Un double a été remis le 23 Janvier 1882 à l'autorité cantonale, en exécution de l'Art 2
de la loi. - L'Officier de l'Etat Civil de Cully:
Cully le 23 Janvier 1882. Octave Orboz



N^o 1.
Duboux
Alice.

Le trois Janvier _____ mil huit cent quatre-vingt-
deux _____ à onze _____ heure et _____ après-midi est née
à Grandvaux _____
Duboux Alice _____ fille légitime _____
de Duboux Constant _____ (Profession:) vigneron _____
de Lutry et de Grandvaux domicilié à Grandvaux _____
et de Jeannette-Louise-Elise née Paccaud, _____
de Trévouloup. _____

Inscrit au présent registre le cinq Janvier _____
mil huit cent quatre-vingt-deux _____ sur la déclaration des père Duboux,
Constant. _____

Confirmé après lecture faite :

Duboux Paccaud

L'officier de l'état civil :

Communiqué à l'officier de l'état civil
de Lutry.

Carre Oiboz

N^o 2.
Duboux
Robert-Justin.

Le trois Janvier _____ mil huit cent quatre-
vingt-deux _____ à sept _____ heure et _____ après-midi est né
à Cully _____
Duboux Robert-Justin _____ fils légitime _____
de Duboux Constant-Eugène _____ (Profession:) Conservateur des hypothèques _____
de Cully et de Lutry domicilié à Cully _____
et de Rosine née Porchat, _____
de Penthalaz. _____

Inscrit au présent registre le cinq Janvier _____
mil huit cent quatre-vingt-deux _____ sur la déclaration des père, Duboux
Constant-Eugène. _____

Confirmé après lecture faite :

Eug Duboux

L'officier de l'état civil :

Communiqué à l'officier de l'état civil
de Lutry.

Carre Oiboz

^{N^o 3.}
Noverrat.
Louis-David.

Le quatorze Janvier _____ mil huit cent quatre-
vingt-deux à six _____ heures _____ après midi est né
à Chenaux sur Cully,
Noverrat Louis-David _____ fil légitime
de Noverrat Auguste _____ (Profession:) vigneron
de Cully et de Lutry _____ domicilié à Chenaux sur Cully
et de Emma-Louise née Friderici,
de Allaman.

Inscrit au présent registre le seize Janvier _____
mil huit cent quatre-vingt-deux _____ sur la déclaration du père Noverrat
Auguste.

Confirmé après lecture faite :

Auguste Noverrat.

L'officier de l'état civil :

Communiqué à l'officier de l'état
Civil de Lutry.

Clave Orboz

^{N^o 4.}
Lin
Maurice.

Le seize Janvier _____ mil huit cent quatre-
vingt-deux à midi et _____ heure quinze minutes, _____ midi est né
à l'Hôpital, Commune de Riez,
Lin Maurice _____ fil légitime
de Lin Adolphe _____ (Profession:) vigneron
de Riez et de Lutry _____ domicilié à l'Hôpital sur Riez
et de Julie née Mercanton,
de Riez et de Lutry.

Inscrit au présent registre le dix-sept Janvier _____
mil huit cent quatre-vingt-deux _____ sur la déclaration du père, Adol-
phe Lin.

Confirmé après lecture faite :

Adolphe Lin.

L'officier de l'état civil :

Communiqué à l'officier de l'état
Civil de Lutry.

Clave Orboz

^{N° 5.}
Manigley.
Jules-Auguste.

Le vingt-quatre Janvier mil huit cent quatre-vingt-deux à deux heures et demie après-midi est né à Chenaux rière Cully,
Manigley Jules-Auguste fils légitime de Manigley Henri-Louis (Profession:) vigneron de S. Tavernes domicilié à Chenaux rière Cully et de Elise-Marguerite née Nicolet, de Villeneuve.

Inscrit au présent registre le vingt-cinq Janvier mil huit cent quatre-vingt-deux sur la déclaration du père, Manigley, Henri-Louis. L'enfant Manigley Jules-Auguste, est le frère jumeau du N° 6.

Confirmé après lecture faite :

Henri Manigley

L'officier de l'état civil :

Communiqué à l'officier de l'Etat-Civil de Dron.

Octave Orbot

^{N° 6.}
Manigley.
Alois-Jean.

Le vingt-quatre Janvier mil huit cent quatre-vingt-deux à trois heures après-midi est né à Chenaux rière Cully,
Manigley Alois-Jean fils légitime de Manigley Henri-Louis (Profession:) vigneron de S. Tavernes domicilié à Chenaux rière Cully et de Elise-Marguerite née Nicolet, de Villeneuve.

Inscrit au présent registre le vingt-cinq Janvier mil huit cent quatre-vingt-deux sur la déclaration du père, Manigley, Henri-Louis. L'enfant Manigley Alois-Jean, est le frère jumeau du N° 5.

Confirmé après lecture faite :

Henri Manigley

L'officier de l'état civil :

Communiqué à l'officier de l'Etat-Civil de Dron.

Octave Orbot

N^o 7.
Fauques
Marie-Elisa.

Le vingt-six Janvier _____ mil huit cent quatre-vingt-deux à quatre _____ heure vingt minutes, avant-midi est née

à Riez _____

Fauques Marie-Elisa _____ fil le légitime _____

de Fauques Gustave _____ (Profession:) vigneron _____

de Riez et de Lutry _____ domicilié à Riez _____

et de Elisabeth, née Blösch, _____

de Hermrigen, (Canton de Berne.) _____

Inscrit au présent registre le vingt-six Janvier _____

mil huit cent quatre-vingt-deux _____ sur la déclaration du père, Fauques Gustave. _____

Confirmé après lecture faite :

Gustave Fauques

L'officier de l'état civil :

Communiqué à l'officier de l'état-civil de Lutry. ~

Octave Oibot

N^o 8.
Parisod
Louis-François.

Le vingt-neuf Janvier _____ mil huit cent quatre-vingt-deux à quatre _____ heures _____ après-midi est né

à la Grangette rière, Villette, _____

Parisod Louis-François _____ fil le légitime _____

de Parisod Louis-Rodolphe _____ (Profession:) agriculteur _____

de Villette et de Savigny, _____ domicilié à la Grangette rière Villette _____

et de Violette - Hortense - Juliette née Westuz, _____

de Rivar, Villette et Lutry. _____

Inscrit au présent registre le trente-un Janvier _____

mil huit cent quatre-vingt-deux _____ sur la déclaration du père, Parisod, Louis-Rodolphe. _____

Confirmé après lecture faite :

L. Parisod

L'officier de l'état civil :

Communiqué à l'officier de l'état-civil de Savigny. ~

Octave Oibot

N^o 9.
Cardinaux
Alice.

Le trente Janvier mil huit cent quatre-vingt-deux à une heure après-midi est née à Aransière Villette,
Cardinaux Alice fille légitime de Cardinaux Félix (Profession:) cafetier de Bussigny (cercle d'Oron) domicilié à Aransière Villette et de Maria-Anna née Wenger, de Chirachern (Canton de Berne).

Inscrit au présent registre le premier Février mil huit cent quatre-vingt-deux sur la déclaration des père, Cardinaux Félix.

Confirmé après lecture faite :

Félix Cardinaux

L'officier de l'état civil :

Communiqué à l'officier de l'état civil de Oron.

Octave Oibo

N^o 10.
Vuadens
Louise-Caroline.

Le trente-un Janvier mil huit cent quatre-vingt-deux à quatre heures avant-midi est née à Cully,
Vuadens Louise-Caroline fille légitime de Vuadens François-Jules-Louis (Profession:) Entrepreneur de maçonnerie de Blonay domicilié à Cully et de Marie-Mathilde née Heigelin, de Belfort (France).

Inscrit au présent registre le deux Février mil huit cent quatre-vingt-deux sur la déclaration du père, Vuadens François-Jules-Louis.

Confirmé après lecture faite :

F. Vuaden

L'officier de l'état civil :

Communiqué à l'officier de l'état civil de Le Régiet.

Octave Oibo

N^o 11.
Chonney.
 Auguste - Frédéric.

Le cing Février _____ mil huit cent quatre-vingt-
deux _____ à deux _____ heure et demie _____ après-midi est né
 à Grandvaux,
Chonney, Auguste-Frédéric fil légitime
 de Chonney, Jules-Lucien (Profession:) Cordonnier
 de Vulliens _____ domicilié à Grandvaux,
 et de Marie-Julie née Charlet,
 de Remaufens, (Fribourg).

Inscrit au présent registre le six Février _____
 mil huit cent quatre-vingt-deux _____ sur la déclaration du père, Chonney,
Jules-Lucien.

Confirmé après lecture faite :

Jules-Lucien Chonney

L'officier de l'état civil :

Communiqué à l'officier de
 l'état-civil de Nezeries.

Octave Oboz

N^o 12.
Crot
 Aimé - Alfred.

Le douze Février _____ mil huit cent quatre-vingt-
deux _____ à huit _____ heure et _____ après-midi est né
 au Signal sur Grandvaux,
Crot, Aimé-Alfred fil légitime
 de Samuel-Frédéric, Crot (Profession:) agriculteur,
 de Riex et de Lutry _____ domicilié au Signal sur Grandvaux,
 et de Fanny née Détray, sa femme,
 de Savigny et Forel.

Inscrit au présent registre le treize Février _____
 mil huit cent quatre-vingt-deux _____ sur la déclaration du père, Crot,
Samuel-Frédéric.

Confirmé après lecture faite :

Crot Samuel Frédéric

L'officier de l'état civil :

Communiqué à l'officier de l'état-civil
 de Lutry.

Octave Oboz

N^o 13.
Noverrat
 Mac-Auguste.

Le *douze Février* mil huit cent *quatre-vingt-*
deux à *cing* heures *avant* midi est né
 à *Cully*,
Noverrat, Mac-Auguste fil *légitime*
 de *Noverrat, Charles-Henri* (Profession:) *tailleur d'habits*
 de *Cully et de Lutry* domicilié à *Cully*
 et de *Susanne-Bertha, Bijard* née *Weingarten*,
 de *Riez et de Lutry*.

Inscrit au présent registre le *treize Février*
 mil huit cent *quatre-vingt-deux* sur la déclaration du père, *Noverrat,*
Charles-Henri.

Confirmé après lecture faite :
Hⁿⁱ Noverrat

L'officier de l'état civil :
Octave Orbot

Communiqué à l'officier de l'état
 civil de *Lutry*.

N^o 14.
Bovard
 Méry.

Le *quinze Février* mil huit cent *quatre-vingt-*
deux à *onze* heures *avant* midi est né
 à *Epesses*,
Bovard, Méry fil *légitime*
 de *Bovard, Michel* (Profession:) *vigneron*
 de *Epesses* domicilié à *Epesses*
 et de *Alphonsine* née *Bovard*, sa femme,
 de *Epesses*.

Inscrit au présent registre le *quinze Février*
 mil huit cent *quatre-vingt-deux* sur la déclaration du père, *Bovard,*
Michel.

Confirmé après lecture faite :
Michel Bovard

L'officier de l'état civil :
Octave Orbot

No 15.
Taley
Louise.

Le quatorze Février _____ mil huit cent quatre-vingt-deux à deux heures et demie après-midi est née à Gresses, Taley, Louise, _____ fille légitime de Taley, Edouard, _____ (Profession:) journelier vigneron de Tuidoux _____ domicilié à Gresses et de Rosine née Guignet, _____ de Châtillens.

Inscrit au présent registre le quinze Février _____ mil huit cent quatre-vingt-deux _____ sur la déclaration du père, Taley, Edouard.

Confirmé après lecture faite :
Taley Edouard

L'officier de l'état civil :
Octave Oibok

Communiqué à l'officier de l'état civil de St-Saphorin.

No 16.
Blanche
Eugénie.

Le vingt-cinq Février _____ mil huit cent quatre-vingt-deux à une heure _____ après-midi est née à Bahyse rière, Cully, Blanche, Eugénie, _____ fille légitime de Blanche, Jean-Louis _____ (Profession:) cultivateur de Cully et de Lutry _____ domicilié à Bahyse rière, Cully et de Lina née Bessat, _____ de Riex et de Lavigny.

Inscrit au présent registre le vingt-sept Février _____ mil huit cent quatre-vingt-deux _____ sur la déclaration du père, Blanche, Jean-Louis.

Confirmé après lecture faite :
Louis Blanche

L'officier de l'état civil :
Octave Oibok

Communiqué à l'officier de l'état civil de Lutry.

N^o 17.
Lin,
Ida-Louise.

Le vingt-six Février mil huit cent quatre-vingt-deux à cinq heures et demie après midi est née à Arancière Villette,
Lin, Ida-Louise, fille légitime de Lin, Rodolphe-Louis (Profession:) vigneron de Riex et de Lutry domicilié à Arancière Villette et de Louise née Liandet, de Montpreveyres.

Inscrit au présent registre le vingt-sept Février mil huit cent quatre-vingt-deux sur la déclaration du père, Lin, Rodolphe-Louis. L'enfant Lin, Ida-Louise, est la seule jumelle du N^o 18.

Confirmé après lecture faite :

[Signature]

L'officier de l'état civil :

[Signature]

Communiqué à l'officier de l'état-civil de Lutry.

N^o 18.
Lin,
Jenny-Euphrosine.

Le vingt-six Février mil huit cent quatre-vingt-deux à six heures après midi est née à Arancière Villette,
Lin, Jenny-Euphrosine, fille légitime de Lin, Rodolphe-Louis (Profession:) vigneron de Riex et de Lutry domicilié à Arancière Villette et de Louise née Liandet, de Montpreveyres.

Inscrit au présent registre le vingt-sept Février mil huit cent quatre-vingt-deux sur la déclaration du père, Lin, Rodolphe-Louis. L'enfant Lin, Jenny-Euphrosine, est la seule jumelle du N^o 17.

Confirmé après lecture faite :

[Signature]

L'officier de l'état civil :

[Signature]

Communiqué à l'officier de l'état-civil de Lutry.

N^o 19.
Waridel
Fritz.

Le vingt-cinq Février _____ mil huit cent quatre-
vingt-deux à trois _____ heure et demie _____ après-midi est né
à Grandvaux, _____
Waridel, Fritz _____ fil *légitime* _____
de Waridel, Pierre-Philippe _____ (Profession:) *boulangier* _____
de Trabins et Chanéaz domicilié à Grandvaux _____
et de Henriette-Marguerite née Jan, _____
de Châtillend. _____

Inscrit au présent registre le vingt-sept Février _____
mil huit cent quatre-vingt-deux _____ sur la déclaration du père, Waridel,
Pierre-Philippe. _____

Confirmé après lecture faite :

Philippe Waridel

L'officier de l'état civil :

Communiqué à l'officier de l'état-
civil de Mollondins. ~

Oscar Orbet: E

N^o 20.
Bovard
Auguste.

Le six Mars _____ mil huit cent quatre-
vingt-deux à neuf _____ heure _____ après-midi est né
à Grandvaux, _____
Bovard, Auguste _____ fil *légitime* _____
de Bovard, François-Frédéric _____ (Profession:) *maçon* _____
de Villette _____ domicilié à Grandvaux _____
et de Jenny née Zabler, sa femme, _____
de Lavigny et St. Etienne (Berne.) _____

Inscrit au présent registre le sept Mars _____
mil huit cent quatre-vingt-deux _____ sur la déclaration du père, Bovard,
François-Frédéric. _____

Confirmé après lecture faite :

Frédéric Bovard.

L'officier de l'état civil :

Oscar Orbet: E

N^o 21.
Fonjallaz
Jeanne-Marguerite.

Le douze Mars _____ mil huit cent quatre-vingt-deux à trois _____ heures _____ après-midi est née au Cret d'en haut, Commune d'Epesses, _____
Fonjallaz, Jeanne-Marguerite, fille légitime _____
de Fonjallaz, Gustave _____ (Profession:) vigneron _____
de Epesses et de Lutry _____ domicilié au Cret d'Epesses _____
et de Bertha, née Buttiaz, _____
de Tuidoux, Jongny et Châtelard: _____

Inscrit au présent registre le treize Mars _____ mil huit cent quatre-vingt-deux _____ sur la déclaration du père, Fonjallaz, Gustave. _____

Confirmé après lecture faite :
Gustave Fonjallaz
L'officier de l'état civil : Octave Orbot

N^o 22.
Noverraz
Lucie.

Le quinze Mars _____ mil huit cent quatre-vingt-deux à quatre _____ heures _____ avant-midi est née à Traz-Granazrière Grandvaux, _____
Noverraz, Lucie, _____ fille légitime _____
de Noverraz, Samuel-François _____ (Profession:) agriculteur _____
de Cully et de Lutry _____ domicilié à Traz-Granazrière Grandvaux _____
et de Rosalie, née Goyat, _____
de Vilette et de Lutry. _____

Inscrit au présent registre le quinze Mars _____ mil huit cent quatre-vingt-deux _____ sur la déclaration du père, Noverraz, Samuel-François. _____

Confirmé après lecture faite :
Samuel F. Noverraz
L'officier de l'état civil : Octave Orbot

No 23.
Duboux
Charles.

Le Seize Mars _____ mil huit cent quatre-
vingt-deux, à trois _____ heures _____ après-midi est né
à Champartin rière Grandvaux,
Duboux, Charles, _____ fil *légitime*
de Duboux, Louis - Frédéric _____ (Profession:) *agriculteur*,
de Lutry et de Grandvaux _____ domicilié à Champartin rière Grandvaux
et de Jeannette - Louise, née Bolomey, _____
de Lutry et Forel.

Inscrit au présent registre le dix-huit Mars _____
mil huit cent quatre-vingt-deux _____ sur la déclaration du père, Duboux,
Louis - Frédéric.

Confirmé après lecture faite :

Louis Duboux

L'officier de l'état civil :

Communiqué à l'officier de l'Etat-
Civil de Lutry.

Octave Orbot

No 24.
Bron
Ernest.

Le vingt-deux Mars _____ mil huit cent quatre-
vingt-deux, à sept _____ heures _____ après-midi est né
à Riez,
Bron, Ernest, _____ fil *légitime*
de Bron, Samuel, _____ (Profession:) *vigneron*
de Saint-Saphorin _____ domicilié à Cully
et de Caroline-Marie, Bovard née Bovard, _____
de Riez, y domiciliée.

Inscrit au présent registre le vingt-cinq Mars _____
mil huit cent quatre-vingt-deux _____ sur la déclaration du père, Bron,
Samuel.

Confirmé après lecture faite :

Samuel Bron

L'officier de l'état civil :

Communiqué à l'officier de
l'Etat-Civil de St-Saphorin.

Octave Orbot

N^o 25.
Tasche
 Marie-Elise.

Le *vingt-quatre Mars* mil huit cent *quatre-vingt-deux* à *deux* heures *avant* midi est née à *Cully*,
Tasche Marie-Elise fille légitime
 de *Tasche, Charles-Isaac* (Profession:) *aiguilleur à la S-O.*,
 de *Servion* domicilié à *Cully*
 et de *Clémentine-Fanny, née Abetel*,
 de *Belmont*.

Inscrit au présent registre le *vingt-sept Mars*
 mil huit cent *quatre-vingt-deux* sur la déclaration du père, *Tasche, Charles-Isaac*.

Confirmé après lecture faite :

Tasche Ch

L'officier de l'état civil :

Communiqué à l'officier de l'Etat-Civil de Cron.

Octave Orbot

N^o 26.
Bovard
 Cécile.

Le *quatre Avril* mil huit cent *quatre-vingt-deux* à *deux* heures *avant* midi est née à *la Criblettaz rière Grandvaux*,
Bovard, Cécile, fille légitime
 de *Bovard, Louis-Jean-Benjamin* (Profession:) *vigneron*
 de *Villette* domicilié à *la Criblettaz rière Grandvaux*
 et de *Saline-Fanchette, née Giddey, sa femme*,
 de *Grandvaux et Lutry*.

Inscrit au présent registre le *Six Avril*
 mil huit cent *quatre-vingt-deux* sur la déclaration du père, *Bovard, Louis-Jean-Benjamin*.

Confirmé après lecture faite :

Jean Louis Bovard

L'officier de l'état civil :

Octave Orbot

N^o 27.
Bovard
Fritz-Henri.

Le sept Avril _____ mil huit cent quatre-
vingt-deux, à six _____ heures _____ après-midi est né
à Aran rière Villette,
Bovard, Fritz-Henri _____ fils légitime
de Bovard, Daniel-Auguste-Louis (Profession:) vigneron
de Cully _____ domicilié à Aran rière Villette
et de Marie, née Parisod,
de Villette et de Lutry.

Inscrit au présent registre le huit Avril _____
mil huit cent quatre-vingt-deux _____ sur la déclaration du père Bovard,
Daniel-Auguste-Louis.

Confirmé après lecture faite :

D. Bovard

L'officier de l'état civil :

Octave Orbot

N^o 28.
Paschoud
François.

Le neuf Avril _____ mil huit cent quatre-
vingt-deux, à deux _____ heures _____ après-midi est né
à la Bastioulaz rière Epesses,
Paschoud, François _____ fils légitime
de Paschoud, Jacques-Louis (Profession:) agriculteur
de Forel et de Savigny _____ domicilié à la Bastioulaz rière Epesses,
et de Jenny, née Pasche,
de Ferlens.

Inscrit au présent registre le dix Avril _____
mil huit cent quatre-vingt-deux _____ sur la déclaration du père Paschoud,
Jacques-Louis.

Confirmé après lecture faite :

Paschoud Jacques Louis

L'officier de l'état civil :

Communiqué aux officiers de
l'Etat-Civil de Forel et de Savigny.

Octave Orbot

N^o 29.
Faugues
Louis-Prospér.

Le huit Avril _____ mil huit cent quatre-vingt-
deux _____ à quatre _____ heures _____ après-midi est né
à Cully, _____
Faugues, Louis-Prospér _____ fil légitime _____
de Faugues, François-Louis _____ (Profession:) tailleur d'habits
de Riex et de Lutry _____ domicilié à Cully _____
et de Alina, née Bovard, _____
de Epesses. _____

Inscrit au présent registre le dix Avril _____
mil huit cent quatre-vingt-deux _____ sur la déclaration du père, Faugues,
François-Louis. _____

Confirmé après lecture faite :

Louis Faugues.

L'officier de l'état civil :

Communiqué à l'officier de l'état-
civil de Lutry.

Octave Orbot.

N^o 30.
Giroud
Elise.

Le dix-sept Avril _____ mil huit cent quatre-
vingt-deux, à onze _____ heures _____ avant-midi est née
à Aran, nière Villette, _____
Giroud Elise, _____ fille légitime _____
de Giroud, Emile, _____ (Profession:) vigneron _____
de Lovattens _____ domicilié à Aran, nière Villette,
et de Adèle, née Blondel, _____
de Villette. _____

Inscrit au présent registre le dix-huit Avril _____
mil huit cent quatre-vingt-deux _____ sur la déclaration du père, Giroud,
Emile. _____

Confirmé après lecture faite :

Emile Giroud

L'officier de l'état civil :

Communiqué à l'officier de l'état-
civil de Lucens.

Octave Orbot.

N^o 31.
Dubouix
Jeanne-Julie.

Le dix-neuf Avril _____ mil huit cent quatre-vingt-deux à douze _____ heure Trente minutes avant midi est né e
à Cully, _____
Dubouix, Jeanne-Julie, _____ fil le légitime
de Dubouix, Henri, _____ (Profession:) menuisier,
de Grandvaux, Presses et Lutry domicilié à Cully _____
et de Louise, née Lin, _____
de Riez et de Lutry. _____

Inscrit au présent registre le dix-neuf Avril _____
mil huit cent quatre-vingt-deux _____ sur la déclaration du père, Dubouix,
Henri. _____

Confirmé après lecture faite :

Henri Dubouix

L'officier de l'état civil :

Communiqué à l'officier de
l'Etat-civil de Lutry.

Octave Orboz

N^o 32.
Gorjat
Constant.

Le vingt-neuf Avril _____ mil huit cent quatre-vingt-
deux _____ à huit _____ heure _____ avant midi est né
à Arnan,rière Villette, _____
Gorjat Constant, _____ fil illegitime
de Gorjat, Charlotte, née Roestuz, _____ (Profession:) vigneronne
de Villette et de Lutry _____ domiciliée à Arnan,rière Villette,
~~est~~ veuve de Gorjat, Daniel Louis, de Villette et de Lutry,
~~qui~~ qui est décédé le deux Avril mil huit cent septante-six.

Inscrit au présent registre le premier Mai _____
mil huit cent quatre-vingt-deux _____ sur la déclaration de la sage femme
Paridot, Rose-Marguerite, de Villette et Lutry, domiciliée à Grandvaux,
et qui a assisté à l'accouchement.

Confirmé après lecture faite :

Rose Marguerite Paridot

L'officier de l'état civil :

Communiqué à l'officier de l'état-
civil de Lutry.

Octave Orboz

N^o 33.
 Miegrot
 Marguerite-Louise.

Le trois Mai _____ mil huit cent quatre-vingt-
 deux _____ à trois _____ heures _____ avant-midi est né
 à Epesses, _____
Miegrot, Marguerite-Louise, _____ fil le légitime _____
 de Miegrot, Frédéric, _____ (Profession:) vigneron _____
 de Epesses et de Lutry _____ domicilié à Epesses _____
 et de Sophie, née Fonjallaz, _____
 de Epesses et de Lutry.

Inscrit au présent registre le trois Mai _____
 mil huit cent quatre-vingt-deux _____ sur la déclaration du père, Miegrot,
Frédéric.

Confirmé après lecture faite :

Frédéric Miegrot

L'officier de l'état civil :

Communiqué à l'officier de l'état-civil
 de Lutry.

Octave Orboz

N^o 34.
 Bessat
 enfant mort-né.

Le cinq Mai _____ mil huit cent quatre-vingt-
 deux _____ à trois _____ heures et demie, avant-midi est né
 mort-né, à Callex rière Grandvaux, _____
Bessat, _____ fil le légitime _____
 de Bessat, Louis-Frédéric, _____ (Profession:) vigneron, _____
 de Grandvaux et de Lutry domicilié à Callex rière Grandvaux, _____
 et de Jeanne-Charlotte, née Fontannaz, _____
 de Bioley-Orjulaz.

Inscrit au présent registre le six Mai _____
 mil huit cent quatre-vingt-deux _____ sur la déclaration du père, Bessat,
Louis-Frédéric.

Confirmé après lecture faite :

Louis Bessat

L'officier de l'état civil :

Octave Orboz

N^o 35.
Davel

Charles-Frédéric.

Rectification.

Dans la séance du 8 juin 1882,
le Conseil d'Etat a ordonné que
dans l'acte de naissance ci-contre,
il soit substitué aux prénoms
Charles-Frédéric de l'enfant celui
de Octavie.

27 au mot fil celui de fille;

37 au mot né celui de née.

Inscrit sur l'invitation du Dépar-
tement de Justice et Police, le 10^e
juin 1882.

L'officier de l'état civil:

Octave Orboz

Le onze Mai mil huit cent quatre-

vingt-deux, à douze heures dix minutes avant-midi est née

à Cully,

Davel, Charles-Frédéric, fil^s légitime

de Davel, Charles-Henri, (Profession:) maître charpentier

de Cully et de Lutry domicilié à Cully

et de Augustine, née Verdet, dit Pellegrin,

de Genève.

Inscrit au présent registre le onze Mai

mil huit cent quatre-vingt-deux sur la déclaration de Charles-Henri,

Davel père.

Confirmé après lecture faite :

J^e Davel

L'officier de l'état civil :

Communiqué à l'officier de
l'Etat civil de Lutry.

Octave Orboz

Le dix Mai mil huit cent quatre-

vingt-deux à sept heures après-midi est né

à Cully,

Freymond, Paul, fil^s légitime

de Freymond, Jaques-Eugène, (Profession:) journalier-vigneron

de Saint-Cierges domicilié à Cully

et de Marianne, née Tache,

de Ferlens.

Inscrit au présent registre le douze Mai

mil huit cent quatre-vingt-deux sur la déclaration du père Frey-

mond, Jaques-Eugène.

Confirmé après lecture faite :

Eugène Freymond

L'officier de l'état civil :

Communiqué à l'officier de l'état-
civil de St-Cierges.

Octave Orboz

N^o 36.
Freymond.
Paul.

N^o 37.
Bovard
Henri.

Le quatorze Mai _____ mil huit cent quatre-vingt-
deux _____ à deux _____ heures _____ avant midi est né
à Riea,
Bovard, Henri, _____ fil *légitime*
de Bovard, Samuel-Louis, _____ (Profession:) vigneron
de Riea _____ domicilié à Riea
et de Jenny, née Devaud, sa femme,
de Bullayes.

Inscrit au présent registre le quinze Mai _____
mil huit cent quatre-vingt-deux _____ sur la déclaration du père, Bovard,
Samuel-Louis.

Confirmé après lecture faite :

Bovard Samuel Louis

L'officier de l'état civil :

Octave Orbot

N^o 38.
Wannaz
Maurice.

Le seize Mai _____ mil huit cent quatre-
vingt-deux, à dix _____ heures _____ avant midi est né
à Epesses,
Wannaz, Maurice, _____ fil *légitime*
de Wannaz, Frédéric-Naac, _____ (Profession:) vigneron
de Epesses et de Dutory _____ domicilié à Epesses
et de Louise-Caroline, née Goy,
de Maulion.

Inscrit au présent registre le seize Mai _____
mil huit cent quatre-vingt-deux _____ sur la déclaration du père, Wannaz,
Frédéric-Naac.

Confirmé après lecture faite :

Wannaz Frédéric Naac

L'officier de l'état civil :

Communiqué à l'officier de l'état
civil de Dutory.

Octave Orbot

^{N° 39.}
Détraz
Louise - Susanne.

Le seize Mai _____ mil huit cent quatre-vingt-
deux à quatre heures _____ avant-midi est née
au Graubarrière Villette,
Détraz, Louise - Susanne, _____ fille légitime
de Détraz, Emile, _____ (Profession:) agriculteur
de Savigny et de Forel domicilié au Graubarrière Villette
et de Fanny, née Cordey, _____
de Lutry.

Inscrit au présent registre le dix-sept Mai _____
mil huit cent quatre-vingt-deux _____ sur la déclaration du père, Détraz,
Emile.

Confirmé après lecture faite:

Emile Détraz

L'officier de l'état civil:

Communiqué aux officiers de l'état-
civil de Savigny et Forel.

Octave Orbot

^{N° 40.}
Matter
Frédéric - Félix.

Le seize Mai _____ mil huit cent quatre-
vingt-deux à deux heures _____ avant-midi est né
au Cronchetrière Grandvaux,
Matter, Frédéric - Félix, _____ fils légitime
de Matter, Frédéric, _____ (Profession:) charcutier
de Kolliken (Argovie) domicilié au Cronchetrière Grandvaux
et de Jenny - Marie - Louise, Mojonnier, née Laurent,
de Mézières.

Inscrit au présent registre le dix-sept Mai _____
mil huit cent quatre-vingt-deux _____ sur la déclaration du père, Matter,
Frédéric. L'enfant, Matter, Frédéric - Félix, est le frère jumeau
du N° 41.

Confirmé après lecture faite:

Fried Matter

L'officier de l'état civil:

Communiqué à l'officier de l'état-
civil de Kolliken.

Octave Orbot

N^o 41.
Matter.
Gustave-Rodolphe.

Le seize Mai mil huit cent quatre-vingt-deux à deux heures et quart avant-midi est né au Cronchet rière Grandvaux, Matter Gustave-Rodolphe, fils légitime de Matter, Frédéric, (Profession:) charcutier de Kölliken (Argovie) domicilié au Cronchet rière Grandvaux et de Jenny-Marie-Louise, Mojonnier, née Laurent, de Mezières.

Inscrit au présent registre le dix-sept Mai mil huit cent quatre-vingt-deux sur la déclaration du père, Matter, Frédéric. L'enfant, Matter, Gustave-Rodolphe, est le frère jumeau du N^o 40.

Confirmé après lecture faite :

Fried Matter

L'officier de l'état civil :

Octave Orbot

Communiqué à l'officier de l'état civil de Kölliken.

N^o 42.
Riccard.
Robert.

Le quinze Mai mil huit cent quatre-vingt-deux, à six heures et quart avant-midi est né à Grandvaux, Riccard, Robert, fils légitime de Riccard, François-Benjamin, (Profession:) vigneron de Grandvaux domicilié à Grandvaux et de Mélanie-Charlotte-Louise, née Noverraz, de Cully et de Lutry.

Inscrit au présent registre le dix-sept Mai mil huit cent quatre-vingt-deux sur la déclaration du père, Riccard, François-Benjamin.

Confirmé après lecture faite :

F. Riccard

L'officier de l'état civil :

Octave Orbot

N^o 43.
Wenger
Emma.

Le dix-sept Mai _____ mil huit cent quatre-vingt
deux _____ à neuf _____ heures et demie _____ après-midi est née
au Cronchet rière Grandvaux,
Wenger, Emma, _____ fille légitime
de Wenger, Jacob, _____ (Profession:) journalier-terrassier,
de Thierachern, (Berne), domicilié au Cronchet rière Grandvaux
et de Magdeleine, née Däppen, _____
de Burgistein, (Berne), _____

Inscrit au présent registre le dix-neuf Mai _____
mil huit cent quatre-vingt deux _____ sur la déclaration du père, Wenger,
Jacob. _____

Confirmé après lecture faite :

Jacob Maupin

L'officier de l'état civil :

Communiqué à l'officier de l'état-
civil de Thierachern.

Octave Oboz

N^o 44.
Bessat
Gea.

Le vingt-un Mai _____ mil huit cent quatre-vingt
deux _____ à six _____ heures _____ avant-midi est né
à l'Incrénattaz, rière Riez,
Bessat, Gea, _____ fils légitime
de Bessat, Jean-Louis, _____ (Profession:) agriculteur
de Savigny et de Riez domicilié à l'Incrénattaz, rière Riez,
et de Lucie, née Cossy, _____
de Puidoux. _____

Inscrit au présent registre le vingt-deux Mai _____
mil huit cent quatre-vingt deux _____ sur la déclaration du père, Bessat,
Jean-Louis. _____

Confirmé après lecture faite :

J. Louis Bessat

L'officier de l'état civil :

Communiqué à l'officier de l'état civil
de Savigny.

Octave Oboz

N^o 45.
Mégroz
Jeanne-Louise.

Le vingt-deux Mai _____ mil huit cent quatre-
vingt-deux, à onze heures _____ avant-midi est née
à Epesses,
Mégroz, Jeanne-Louise, _____ fille légitime
de Mégroz, Jules, _____ (Profession:) vigneron
de Epesses et de Lutry _____ domicilié à Epesses
et de Georgine, née Duboux, _____
de Cully et de Lutry.

Inscrit au présent registre le vingt-trois Mai _____
mil huit cent quatre-vingt-deux _____ sur la déclaration du père, Mégroz,
Jules.

Confirmé après lecture faite :

Jules Mégroz

L'officier de l'état-civil :

Communiqué à l'officier de
l'Etat-Civil de Lutry.

Octave Orbot

N^o 46.
Girardet
Paul.

Le vingt-deux Mai _____ mil huit cent quatre-
vingt-deux, à quatre heures _____ avant-midi est né
à Cully,
Girardet, Paul, _____ fils légitime
de Girardet, Henri, _____ (Profession:) maître serrurier
de Trilly _____ domicilié à Cully
et de Emma-Louisa, née Davel, _____
de Cully et de Lutry.

Inscrit au présent registre le vingt-quatre Mai _____
mil huit cent quatre-vingt-deux _____ sur la déclaration du père, Girardet,
Henri.

Confirmé après lecture faite :

Paul Girardet

L'officier de l'état-civil :

Communiqué à l'officier de l'état-
civil de Romanel.

Octave Orbot

N^o 47.
Bovard.
Robert.

Le vingt-sept Mai mil huit cent quatre-vingt-deux à six heures avant-midi est né à Grandvaux,
Bovard, Robert, fils légitime
de Bovard, Aimé, (Profession:) vigneron
de Villetta domicilié à Grandvaux
et de Louise, née Chappuis,
de Villetta et de Lutry.

Inscrit au présent registre le vingt-neuf Mai mil huit cent quatre-vingt-deux sur la déclaration du père, Bovard, Aimé.

Confirmé après lecture faite :

Aimé Bovard.

L'officier de l'état civil :

Octave Orbot

N^o 48.
Bovard
Fanny.

Le trente Mai mil huit cent quatre-vingt-deux à une heure et demie après-midi est née à Riez,
Bovard, Fanny, fille légitime
de Bovard, Félix, (Profession:) vigneron
de Riez domicilié à Riez
et de Fanny, née Lin,
de Riez et de Lutry.

Inscrit au présent registre le trente Mai mil huit cent quatre-vingt-deux sur la déclaration du père, Bovard, Félix.

Confirmé après lecture faite :

Bovard Félix

L'officier de l'état civil :

Octave Orbot

N^o 49.
Mercanton
Cécile.

Le premier Juin _____ mil huit cent quatre-vingt-
deux _____ à une _____ heure _____ avant- midi est née
à Cully, _____
Mercanton, Cécile, _____ fille légitime _____
de Mercanton, Henri-Charles-Louis, (Profession:) propriétaire-agriculteur,
de Riex, Cully et Lutry _____ domicilié à Cully _____
et de Emma-Marie, née Tuenzioux, _____
de Châtelard. _____

Inscrit au présent registre le premier Juin _____
mil huit cent quatre-vingt-deux _____ sur la déclaration du père, Mercan-
ton, Henri-Charles-Louis. _____

Confirmé après lecture faite :

H. Mercanton

L'officier de l'état civil :

Communiqué à l'officier de l'état civil
de Lutry.

Octave Oboz

N^o 50.
Budry
Bertha.

Le deux Juin _____ mil huit cent quatre-
vingt-deux, à neuf _____ heure & quarante minutes avant midi est née
à Cully, _____
Budry, Bertha, _____ fille légitime _____
de Budry, Louis-Edmond, (Profession:) Pasteur,
de Ecoleaux _____ domicilié à Cully _____
et de Maria-Anna, née von Meyenburg, _____
de Schaffhouse. _____

Inscrit au présent registre le trois Juin _____
mil huit cent quatre-vingt-deux _____ sur la déclaration du père, Budry
Louis-Edmond. _____

Confirmé après lecture faite :

Edmond Budry

L'officier de l'état civil :

Communiqué à l'officier de l'état
civil de Faldiez.

Octave Oboz

N^o 51.
Cuénoud
Rosa-Ida.

Le dix Juin _____ mil huit cent quatre-
vingt-deux, à deux _____ heures _____ avant- midi est née
à Graboyrière Grandvaux,
Cuénoud, Rosa-Ida, _____ fille légitime
de Cuénoud, Antoine-Louis, _____ (Profession:) agriculteur
de Grandvaux et de Lutry _____ domicilié à Graboyrière Grandvaux,
et de Charlotte-Jenny, née Dovat, _____
de Noaracon.

Inscrit au présent registre le dix Juin _____
mil huit cent quatre-vingt-deux _____ sur la déclaration du père, Cuénoud,
Antoine-Louis.

Confirmé après lecture faite :

Cuénoud Antoine

L'officier de l'état civil :

Communiqué à l'officier de l'état civil
de Lutry.

Octave Othob

N^o 52.
Parisod
Emma-Louise.

Le treize Juin _____ mil huit cent quatre-vingt-
deux _____ à huit _____ heures _____ avant- midi est née
à Chatagnyrière Villette,
Parisod, Emma-Louise, _____ fille légitime
de Parisod, Henri, _____ (Profession:) vigneron
de Lutry et de Villette _____ domicilié à Chatagnyrière Villette
et de Alice, née Chollet, _____
de Noaracon.

Inscrit au présent registre le quatorze Juin _____
mil huit cent quatre-vingt-deux _____ sur la déclaration du père, Parisod,
Henri.

Confirmé après lecture faite :

Henri Parisod

L'officier de l'état civil :

Communiqué à l'officier de l'état civil
de Lutry.

Octave Othob

N^o 53.
Cornut.
Samuel.

Le Seize Juin _____ mil huit cent quatre-vingt
deux _____ à une _____ heure _____ avant- midi est né
à Cully, _____
Cornut, Samuel, _____ fils légitime _____
de Cornut, Pierre - François, _____ (Profession:) journalier-vigneron,
de Lutry _____ domicilié à Cully _____
et de Françoise - Rosine, née Dizerens, _____
de Lutry _____

Inscrit au présent registre le Seize juin _____
mil huit cent quatre-vingt-deux _____ sur la déclaration du père, Cornut,
Pierre François _____

Confirmé après lecture faite :
Cornut Pierre François

L'officier de l'état civil :

Communiqué à l'officier de l'état civil
de Lutry.

Octave Orboz

N^o 54.
Gorjat
Louis.

Le Seize Juin _____ mil huit cent quatre-vingt
deux _____ à trois _____ heures _____ après- midi est né
à Grandvaux, _____
Gorjat, Louis, _____ fils légitime _____
de Gorjat, Henri - Louis, _____ (Profession:) vigneron _____
de Villetta et de Lutry _____ domicilié à Grandvaux _____
et de Emma - Lina, née Tonnaz, _____
de Cully et de Lutry _____

Inscrit au présent registre le dix-sept Juin _____
mil huit cent quatre-vingt-deux _____ sur la déclaration du père, Gorjat,
Henri - Louis _____

Confirmé après lecture faite :
Henri Gorjat

L'officier de l'état civil :

Communiqué à l'officier de l'état civil
de Lutry.

Octave Orboz

^{N^o 55.}
Chiller
Marie - Claudine .

Le seize Juin _____ mil huit cent quatre-vingt-
deux _____ à quatre _____ heures et demie _____ après-midi est née

à Gully, _____

Chiller, Marie-Claudine, _____ fil le légitime _____
de Chiller, Jean-Denis-Casimir, _____ (Profession:) boisselier _____
de Châtel-St-Denis (Fribourg) domicilié à Gully _____
et de Marie-Rose, née Pharisaz, _____
de Estavannens (Fribourg.) _____

Inscrit au présent registre le dix-sept Juin _____
mil huit cent quatre-vingt-deux _____ sur la déclaration du père, Chiller,
Jean-Denis-Casimir . _____

Confirmé après lecture faite :

Casimir Chiller

L'officier de l'état civil :

Communiqué à l'officier de l'état-
civil de Châtel-St-Denis .

Octave Orboz .

^{N^o 56.}
Massard
enfant mort-né .

Le dix-sept Juin _____ mil huit cent quatre-
vingt-deux, _____ à onze _____ heures _____ avant-midi est né

mort-né, à Rix, _____

Massard, _____ fil le légitime _____
de Massard, Jules, _____ (Profession:) vigneron _____
de Chardonne et de Rossinières domicilié à Rix _____
et de Julie née Chevalley, _____
de Puidoux . _____

Inscrit au présent registre le dix-sept Juin _____
mil huit cent quatre-vingt-deux _____ sur la déclaration du père, Massard,
Jules . _____

Confirmé après lecture faite :

Jules Massard

L'officier de l'état civil :

Octave Orboz .

N^o 57.
Brélat
Charles-Henri.

Le vingt-trois Juin _____ mil huit cent quatre-vingt-
deux _____ à trois _____ heures et demie _____ après-midi est né

à Epesses,
Brélat, Charles-Henri, _____ fils légitime _____
de Brélat, Eugène, _____ (Profession:) vigneron-journalier,
de Lutry et de Riex _____ domicilié à Epesses _____
et de Jenny, née Bessat, sa femme, _____
de Forel et Savigny.

Inscrit au présent registre le vingt-trois Juin _____
mil huit cent quatre-vingt-deux _____ sur la déclaration du père, Brélat,
Eugène.

Confirmé après lecture faite :

Eugène Brélat

L'officier de l'état civil :

Communiqué à l'officier de l'état civil
de Lutry.

Octave Orbois

N^o 58.
Béboua
Aloïs-Eugène.

Le vingt-sept Juin _____ mil huit cent quatre-vingt-
deux _____ à quatre _____ heures _____ avant-midi est né

à Villette,
Béboua, Aloïs-Eugène, _____ fils légitime _____
de Béboua, Eugène, _____ (Profession:) employé à l'équipe S-O.,
de Cully et de Lutry _____ domicilié à Villette _____
et de Henriette-Jeanette-Sophie-Madeleine, née Genton, _____
de Chardonne et St-Saphorin.

Inscrit au présent registre le vingt-sept Juin _____
mil huit cent quatre-vingt-deux _____ sur la déclaration du père, Béboua,
Eugène.

Confirmé après lecture faite :

Béboua Eugène

L'officier de l'état civil :

Communiqué à l'officier de l'état-
civil de Lutry.

Octave Orbois

N^o 59.
Duffey
enfant mort-né.

Le neuf Juillet _____ mil huit cent quatre-vingt-
deux _____ à douze _____ heures trente minutes avant midi est

mort-né, à Riex, _____

Duffey, _____ fil le légitime _____

de Duffey, Henri, _____ (Profession:) vigneron-journalier _____

de Palézioux _____ domicilié à Riex _____

et de Judith, née Kaiset, _____

de Leimiswyl (Berne.) _____

Inscrit au présent registre le dix Juillet _____

mil huit cent quatre-vingt-deux _____ sur la déclaration de du père Duffey,
Henri. _____

Confirmé après lecture faite :

Henri Duffey

L'officier de l'état civil :

Octave Orbot

N^o 60.
Noverratz
Héli.

Le quatorze Juillet _____ mil huit cent quatre-vingt-
deux _____ à dix _____ heures _____ avant midi est né

à Cully, _____

Noverratz, Héli, _____ fil légitime _____

de Noverratz, Héli, _____ (Profession:) vigneron _____

de Cully et de Lutry _____ domicilié à Cully _____

et de Adèle, née Corbaz, _____

du Mont sur Lausanne. _____

Inscrit au présent registre le quatorze Juillet _____

mil huit cent quatre-vingt-deux _____ sur la déclaration du père, Noverratz,
Héli. _____

Confirmé après lecture faite :

Héli Noverratz

L'officier de l'état civil :

Octave Orbot

Communiqué à l'officier de l'état-
civil de Lutry.

N^o 61.
Pellet
Auguste.

Le quatorze Juillet _____ mil huit cent quatre-vingt-
deux _____ à trois _____ heures et demie _____ avant midi est né
à Cully, _____
Pellet, Auguste, _____ fil légitime
de Pellet, Marc-Isaac, _____ (Profession:) voiturier
de St-Livres _____ domicilié à Cully _____
et de Anna, née Hartmann, _____
de Huttwyl (Canton de Berne.) _____

Inscrit au présent registre le quinze Juillet _____
mil huit cent quatre-vingt-deux _____ sur la déclaration du père, Pellet,
Marc-Isaac. _____

Confirmé après lecture faite :

Isaac Pellet

L'officier de l'état civil :

Communiqué à l'officier de l'état-
civil d'Aubonne.

Octave Ortolan

N^o 62.
Bovard
Marguerite.

Le dix-sept Juillet _____ mil huit cent quatre-
vingt-deux, à six _____ heures _____ après-midi est née
à Bahyse, rière Cully, _____
Bovard, Marguerite, _____ fil le légitime
de Bovard, Henri, _____ (Profession:) agriculteur,
de Epesses; décédé le deux ~~de~~ ^{de} ~~domicilié à~~ cembre mil huit cent qua-
~~tre-vingt-un~~, et de Françoise Marie, née Bovard,
de Vilette, domiciliée à Bahyse, rière Cully. _____

Inscrit au présent registre le dix-huit juillet _____
mil huit cent quatre-vingt-deux _____ sur la déclaration de la sage-femme,
Michaud, Albertine, de Tuidoux, à Cully, qui a assisté à l'ac-
couchement. _____

Confirmé après lecture faite :

Albertine Michaud.

L'officier de l'état civil :

Octave Ortolan

N^o 63.
Develey
Elise.

Le vingt-cinq Juillet _____ mil huit cent quatre-vingt-
deux _____ à six _____ heures _____ avant-midi est née
à Cully, _____
Develey, Elise, _____ fil le légitime _____
de Develey, Edouard, _____ (Profession:) vigneron _____
de Bofflens _____ domicilié à Cully _____
et de Henriette, née Péboux, _____
de Cully et Lutry. _____

Inscrit au présent registre le vingt-cinq Juillet _____
mil huit cent quatre-vingt-deux _____ sur la déclaration du père, Develey,
Edouard. _____

Confirmé après lecture faite :

Edouard Hledy

L'officier de l'état civil :

Communiqué à l'Etat-civil de
Romainmôtier.

Octave Ortolan

N^o 64.
Duboux
Emma-Marie.

Le vingt-cinq Juillet _____ mil huit cent quatre-vingt-
deux _____ à une _____ heure trois quarts _____ après-midi est née
à Riez, _____
Duboux, Emma-Marie, _____ fil le légitime _____
de Duboux François-Antoine-Louis, (Profession:) vigneron _____
de Grandvaux et de Lutry _____ domicilié à Riez _____
et de Fannely, née Lin, _____
de Riez et de Lutry. _____

Inscrit au présent registre le vingt-cinq Juillet _____
mil huit cent quatre-vingt-deux _____ sur la déclaration du père, Duboux,
François-Antoine-Louis. _____

Confirmé après lecture faite :

Louis Duboux

L'officier de l'état civil :

Communiqué à l'officier de l'état-
civil de Lutry.

Octave Ortolan

N^o 65.
Lin
Edouard.

Le trente Juillet mil huit cent quatre-vingt-deux à une heure avant midi est né à Rieux,
Lin, Edouard, fil légitime
 de Lin, Jacques-François, (Profession:) vigneron
 de Lutry et de Rieux domicilié à Rieux
 et de Saline, née Bentborey,
 de Dompierre.

Inscrit au présent registre le trente-un Juillet mil huit cent quatre-vingt-deux sur la déclaration du père, Lin, Jacques-François.

Confirmé après lecture faite :
Lin François

L'officier de l'état civil :

Communiqué à l'officier de l'état civil de Lutry. Octave Orbot

N^o 66.
Manigley
Constant-Eugène.

Le trente-un Juillet mil huit cent quatre-vingt-deux à deux heures avant-midi est né à Chenaux rière Cully,
Manigley, Constant-Eugène, fil légitime
 de Manigley, Louis-Auguste, (Profession:) vigneron
 de Wasernes domicilié à Chenaux rière Cully,
 et de Julie, née Parisod,
 de Lutry et de Villette.

Inscrit au présent registre le trente-un Juillet mil huit cent quatre-vingt-deux, sur la déclaration du père, Manigley, Louis-Auguste.

Confirmé après lecture faite :
Manigley Parisod

L'officier de l'état civil :

Communiqué à l'officier de l'état civil de Oron. Octave Orbot

^{N^o 67.}
Gindroz
Jenny.

Le premier Août _____ mil huit cent quatre-vingt
-deux _____ à dix _____ heures _____ avant - midi est née
* en Jaquemard sur Grandvaux, _____
Gindroz, Jenny, _____ fille légitime _____
de Gindroz, Jean-Daniel, _____ (Profession:) agriculteur, _____
de Montpreveyres _____ domicilié * en Jaquemard sur Grandvaux, _____
et de Livie, née Imhof, _____
de Schwarzegg, (Berne.) _____

Inscrit au présent registre le trois Août _____
mil huit cent quatre-vingt-deux _____ sur la déclaration du père Gindroz,
Jean-Daniel. _____

Confirmé après lecture faite :

Jean Daniel Gindroz

L'officier de l'état-civil :

Communiqué à l'officier de l'état-
civil de Corcelles-le-Vrêt.

Octave Othot

^{N^o 68.}
Bovard
Henri-Emile.

Le dix Août _____ mil huit cent quatre-vingt
-deux _____ à deux _____ heures _____ avant - midi est né
à Epesses, _____
Bovard, Henri-Emile, _____ fils légitime _____
de Bovard, Emile-Samuel, _____ (Profession:) vigneron _____
de Riex _____ domicilié à Epesses _____
et de Joséphine-Marie, née Bolomey, _____
de Lutry et de Forel. _____

Inscrit au présent registre le dix Août _____
mil huit cent quatre-vingt-deux _____ sur la déclaration du père Bovard,
Emile-Samuel. _____

Confirmé après lecture faite :

Emile Bovard

L'officier de l'état-civil :

Octave Othot

N^o 69.
von Arac
Olga-Lydia.

#. approuvé la radiation
ci-contre, à la 2^e ligne, du
mot, cinq."

Octave Orbot
off: civil

Le dix-huit Août _____ mil huit cent quatre-vingt
deux _____ à ~~cinq~~⁵ onze heures et demie _____ avant-midi est née
à Cully, _____
von Arac, Olga-Lydia, _____ fille légitime _____
de Pierre, von Arac, _____ (Profession:) maréchal _____
de Stüsslingen (Soleure) domicilié à Cully _____
et de Catherine, née Lehner, _____
de Rüedligen. (Berne.) _____

Inscrit au présent registre le dix-neuf Août _____
mil huit cent quatre-vingt-deux _____ sur la déclaration du père, von Arac,
Pierre. _____

Confirmé après lecture faite :

Dix von Arac

L'officier de l'état civil :

Communiqué à l'officier de l'état-
civil de Stüsslingen.

Octave Orbot

N^o 70.
Tomini
Marie-Madeleine.

Le vingt-deux Août _____ mil huit cent quatre-
vingt-deux, à sept _____ heures _____ avant-midi est née
à Grandvaux, _____
Tomini, Marie-Madeleine, _____ fille légitime _____
de Tomini, Abram-Louis, _____ (Profession:) agriculteur _____
de Payerne _____ domicilié à Grandvaux _____
et de Louise-Augustine, née Ferrin, _____
de Payerne. _____

Inscrit au présent registre le vingt-deux Août _____
mil huit cent quatre-vingt-deux _____ sur la déclaration du père, Tomini,
Abram-Louis. _____

Confirmé après lecture faite :

Louis Tomini-Ferrin

L'officier de l'état civil :

Communiqué à l'officier de l'état-
civil de Payerne.

Octave Orbot

N^o 71.
Giddey
Alice.

Le vingt-huit Août mil huit cent quatre-vingt-deux, à cinq heures avant-midi est née au Graboz, rive Grandvaux, Giddey, Alice, fil le légitime de Giddey, François-Louis, (Profession:) vigneron de Grandvaux et Lutry domicilié au Graboz rive Grandvaux et de Marie, née Buisson, de Morvilly, (H^{te} Savoie.)

Inscrit au présent registre le vingt-huit Août mil huit cent quatre-vingt-deux, sur la déclaration du père, Giddey, François-Louis.

Confirmé après lecture faite :

Giddey François L.

L'officier de l'état civil :

Communiqué à l'Etat-Civil de Lutry.

Octave Orboz

N^o 72.
Delaprat
Jules-Henri.

Le vingt-huit Août mil huit cent quatre-vingt-deux, à trois heures avant-midi est né à Riez, Delaprat, Jules-Henri, fil légitime de Delaprat, Jules-Etienne, (Profession:) vigneron de Corseaux domicilié à Riez et de Augustine, née Borgognon, de Riez et de Lutry.

Inscrit au présent registre le vingt-huit Août mil huit cent quatre-vingt-deux sur la déclaration du père, Delaprat, Jules-Etienne.

Confirmé après lecture faite :

Jules Delaprat

L'officier de l'état civil :

Communiqué à l'officier de l'Etat-Civil de Corseaux.

Octave Orboz

N^o 73.
Lin
Emma.

Le dix Septembre mil huit cent quatre-vingt
Deux à huit heures midi est née
à Riex,
Lin, Emma, fil le légitime
de Emile, Lin, (Profession:) vigneron
de Riex et de Lutry domicilié à Riex
et de Marie, née Lin, sa femme,
de Riex et de Lutry.

Inscrit au présent registre le onze Septembre
mil huit cent quatre-vingt-deux sur la déclaration du père, Lin,
Emile.

Confirmé après lecture faite :
Lin Emile

L'officier de l'état civil :
Octave Orbot

Communiqué à l'officier de l'état
civil de Lutry.

N^o 74.
Forel
Louise.

Le dix Septembre mil huit cent quatre-vingt
Deux à dix heures avant-midi est née
à Cully,
Forel, Louise, fil le illégitime
de Forel, Marie-Suzanne, (Profession:) repasseuse
de Cully et de Lutry domicilié à Cully
~~elle~~ elle-même fille de François-Louis, Forel, et de
~~de~~ Jeanne-Fanny, née Davel.

Inscrit au présent registre le onze Septembre
mil huit cent quatre-vingt-deux sur la déclaration de la sage-femme,
Forel, Félicie, à Cully, qui a assisté à l'accouchement.

Confirmé après lecture faite :
Félicie Forel

L'officier de l'état civil :
Octave Orbot

Communiqué à l'officier de l'état
civil de Lutry.

Massard-Louise.
Par acte de légitimation de ce jour, signé
devant l'officier de l'état civil
sousigné, Massard Louis de
Roussière et Chardonnet et
son épouse Marie-Suzanne
née Forel, dont le mariage
a eu lieu le premier février
mil huit cent quatre-vingt-
trois, ont reconnu Forel,
Louise, comme étant leur
enfant, légitimé par leur
mariage.
En conséquence l'enfant Forel
Louise prend le nom de Massard-
Louise fille légitime des sus mentionnés
Cully le premier février mil huit
cent quatre-vingt-trois.
L'officier de l'état civil.
M. Massard, receveur,
Communique aux officiers de l'état
civil de Roussière, Chardonnet et
Lutry ainsi qu'à la Municipalité de
Cully.

N^o 75.
Palatz
Louis.

Le vingt-trois Septembre _____ mil huit cent quatre-vingt-
deux _____ à quatre _____ heures et demie _____ après-midi est né
à Riez,
Palatz, Louis, _____ fil & légitime
de Palatz, Abram-Louis, _____ (Profession:) vigneron
de Riez et de Lutry _____ domicilié à Riez
et de Sophie-Fanny, née Mounoud,
des Chioleyres.

Inscrit au présent registre le vingt-quatre Septembre _____
mil huit cent quatre-vingt-deux _____ sur la déclaration du père, Palatz,
Abram-Louis.

Confirmé après lecture faite :

Louis Palatz Mounoud

L'officier de l'état-civil :

Communiqué à l'officier de l'état-
civil de Lutry.

Octave Orbot

N^o 76.
Trachsel
Charles.

Le trois Octobre _____ mil huit cent quatre-vingt-
deux _____ à trois _____ heures et demie _____ avant-midi est né
à Cully,
Trachsel, Charles, _____ fil & légitime
de Trachsel, Félix, dit Jean, _____ (Profession:) garçon d'écurie
de Taberg (C^{ton} de Berne) domicilié à Cully
et de Pauline-Marie, née Heist,
de Langnau (C^{ton} de Lucerne)

Inscrit au présent registre le quatre Octobre _____
mil huit cent quatre-vingt-deux _____ sur la déclaration du père, Trachsel,
Félix, dit Jean.

Confirmé après lecture faite :

Felix Truffel

L'officier de l'état-civil :

Communiqué à l'officier de l'état-
civil de Reichenhof.

Octave Orbot

N^o 77.
Fonjallaz
Alice - Augusta.

Le vingt Octobre _____ mil huit cent quatre-vingt-deux, à cinq heures et demie après-midi est née à Epesses, au Bret d'en bas, Fonjallaz, Alice - Augusta, fille légitime de Fonjallaz, Henri, (Profession:) vigneron de Epesses et de Lutry domicilié à Epesses et de Jenny, née Fonjallaz, de Epesses et de Lutry.

Inscrit au présent registre le vingt-trois Octobre mil huit cent quatre-vingt-deux sur la déclaration du père, Fonjallaz, Henri.

Confirmé après lecture faite :

Henri Fonjallaz

L'officier de l'état civil :

Communiqué à l'officier de l'état civil de Lutry.

Octave Orbot

N^o 78.
Parisod
Robert.

Le vingt-sept Octobre _____ mil huit cent quatre-vingt-deux à deux heures et demie après-midi est né à Grandvaux, Parisod, Robert, fils légitime de Parisod, Jean-Victor, (Profession:) facteur postal de Willette et de Lutry domicilié à Grandvaux et de Elise, née Lin, de Riex et de Lutry.

Inscrit au présent registre le vingt-sept Octobre mil huit cent quatre-vingt-deux sur la déclaration du père, Parisod, Jean-Victor.

Confirmé après lecture faite :

Parisod Victor

L'officier de l'état civil :

Communiqué à l'officier de l'état civil de Lutry.

Octave Orbot

N^o 79.
Gillieron
Alice.

Le trente Octobre _____ mil huit cent quatre-vingt-
deux _____ à une _____ heure _____ après _____ midi est née
à Cully, _____
Gillieron, Alice, _____ fille illégitime _____
de Gillieron, Elisa, _____ (Profession: Dometique de campagne)
de Corcelles-le-Torat _____ domiciliée à Cully _____
~~et de~~ fille elle-même de Jean-François-Samuel, Gillieron, et
de Jeanne-Louise, Delessert, _____

Inscrit au présent registre le trente-un Octobre _____
mil huit cent quatre-vingt-deux _____ sur la déclaration de la sage-femme,
Forel, Felise, à Cully, qui a assisté à l'accouchement.

Confirmé après lecture faite :

Felis Forel

L'officier de l'état civil :

Communiqué à l'officier de l'état-
civil de Corcelles-le-Torat.

Octave *Orbat*

N^o 80.
Gaudin
Théodore - Armand.

Le trente-un Octobre _____ mil huit cent quatre-
vingt-deux _____ à une _____ heure et demie _____ avant- midi est né
à Villette, _____
Gaudin, Théodore - Armand, fils légitime _____
de Gaudin, Edmond-Jean-Henri-Louis, (Profession:) Négociant _____
de Laudanne _____ domicilié à Villette _____
et de Julie - Marianne - Armandine, Jaccard, _____
de Sainte-Croix. _____

Inscrit au présent registre le premier Novembre _____
mil huit cent quatre-vingt-deux _____ sur la déclaration de la sage-femme,
Bovard, Charlotte, qui a assisté à l'accouchement, représentant
ici le père absent pour affaires particulières.

Confirmé après lecture faite :

Charlotte Bovard
sage femme

L'officier de l'état civil :

Communiqué à l'officier de l'état-
civil de Laudanne.

Octave *Orbat*

N^o 81.
Giddey
Marie-Louise.

Le cinq Novembre _____ mil huit cent quatre-vingt-
deux _____ à quatre _____ heures _____ avant midi est née
au Genevrey sur Grandvaux,
Giddey, Marie-Louise, _____ fille légitime _____
de Giddey, François-Samuel, (Profession:) agriculteur _____
de Lutry et Grandvaux _____ domicilié au Genevrey sur Grandvaux
et de Lydie, née Chappuis, _____
de Villetta et Savigny.

Inscrit au présent registre le six Novembre _____
mil huit cent quatre-vingt-deux _____ sur la déclaration de la grand-mère,
Giddey, Catherine-Louise, domiciliée à Grandvaux; le père
étant empêché.

Confirmé après lecture faite :

Veuve Giddey

L'officier de l'état civil :

Communiqué à l'officier de l'Etat-
Civil de Lutry.

Octave Orban

N^o 82.
Porchet
Céline.

Le quatre Décembre _____ mil huit cent quatre-
vingt-deux _____ à trois _____ heures _____ après midi est née
à la Clavillaz sur Cully,
Porchet, Céline, _____ fille légitime _____
de Porchet, Vincent, (Profession:) agriculteur _____
de Corcelles-le-Torat _____ domicilié à la Clavillaz sur Cully
et de Fanny, née Imhoff, _____
de Schwarzenegg, (Berne.)

Inscrit au présent registre le cinq Décembre _____
mil huit cent quatre-vingt-deux _____ sur la déclaration du père, Porchet,
Vincent.

Confirmé après lecture faite :

Vincent Porchet

L'officier de l'état civil :

Communiqué à l'officier de
l'Etat-Civil de Corcelles-le-Torat.

Octave Orban

N^o 83.
Fayet
Berthe.

Le dix-huit Décembre _____ mil huit cent quatre-
vingt-deux à onze heures et demie avant midi est née
à Grandvaux,
Fayet, Berthe, _____ fille légitime
de Fayet, Samuel-Henri, _____ (Profession:) maréchal
de Willette et de Lutry domicilié à Grandvaux
et de Charlotte, née Bastian, sa femme,
de Lutry et de Forel.

Inscrit au présent registre le dix-neuf Décembre _____
mil huit cent quatre-vingt-deux sur la déclaration du père, Fayet,
Samuel-Henri.

Confirmé après lecture faite :

M^r Fayet

L'officier de l'état civil :

Communiqué à l'officier de
l'état civil de Lutry :

Octave Orbot

N^o 84.
Tenseyres
Rosalie-Henriette.

Le vingt-un Décembre _____ mil huit cent quatre-
vingt-deux à sept heures et demie avant midi est née
au Plan des Chênes sur Willette,
Tenseyres, Rosalie-Henriette, _____ fille légitime
de Tenseyres, Eugène, _____ (Profession:) agriculteur
de Corcelles-le-Torat domicilié au Plan des Chênes
et de Louise, née Paschoud,
de Lutry et de Forel.

Inscrit au présent registre le vingt-un Décembre _____
mil huit cent quatre-vingt-deux sur la déclaration du père, Ten-
seyres, Eugène.

Confirmé après lecture faite :

Tenseyres Eugène

L'officier de l'état civil :

Communiqué à l'officier de l'état civil
de Corcelles-le-Torat :

Octave Orbot

N^o 85.
Noverraz
Julie - Henriette.

Le vingt Décembre mil huit cent quatre -
vingt-deux, à sept heures et demie avant-midi est née
à Cully,
Noverraz, Julie - Henriette, fil le légitime
de Noverraz, Charles - Henri, (Profession:) tailleur d'habits
de Cully et de Lutry domicilié à Cully
et de Susanne - Bertha, Bujard, née Weingarten,
de Riex et de Lutry.

Inscrit au présent registre le vingt-un Décembre
mil huit cent quatre-vingt-deux sur la déclaration du père, Charles -
Henri, Noverraz.

Confirmé après lecture faite :

Henri Noverraz

L'officier de l'état civil :

Communiqué à l'officier de l'Etat -
civil de Lutry.

Octave Orbot

N^o 86
Bartard
Laure.

Le vingt-sept Décembre mil huit cent quatre -
vingt-deux à six heures et demie après midi est née
à Cully,
Bartard, Laure, fil le légitime
de Bartard, Constant, (Profession:) vigneron
de Vémoret domicilié à Cully
et de Louise, née Lin, sa femme,
de Riex et de Lutry.

Inscrit au présent registre le vingt-sept Décembre
mil huit cent quatre-vingt-deux sur la déclaration du père Bartard,
Constant.

Confirmé après lecture faite :

Constant Bartard

L'officier de l'état civil :

Communiqué à l'officier
de l'Etat Civil de Mollonnens,

Octave Orbot

N^o 87.
Duboua
Henri-Louis.

Le vingt-six Décembre mil huit cent quatre-vingt-dix à neuf heures après midi est né à Cully,
Duboua, Henri-Louis, fils légitime de Duboua, James, (Profession:) vigneron de Cully et de Lutry domicilié à Cully et de Charlotte-Louise, Bény de La Cour-de-Peilz

Inscrit au présent registre le vingt-sept Décembre mil huit cent quatre-vingt-dix sur la déclaration du père, Duboua, James.

Confirmé après lecture faite :
James Duboua

L'officier de l'état civil :

Communiqué à l'officier Octave ~~Orbory~~ de l'Etat Civil de Lutry.

N^o 88.
Mercier
Amélie.

Le vingt-neuf Décembre mil huit cent quatre-vingt-dix à onze heures après midi est né à Cully,
Mercier, Amélie, fille légitime de Mercier, Paul-Julien (Profession:) menuisier, de La Rivoise (Cura Franca) domicilié à Cully, et de Lusette-Marie, Stockli, de Guggisberg (Canton de Berne.)

Inscrit au présent registre le trente Décembre mil huit cent quatre-vingt-dix sur la déclaration du père, Mercier, Paul-Julien.

Confirmé après lecture faite :
Paul Mercier

L'officier de l'état civil :

Communiqué au Département de Justice et Police.

Octave ~~Orbory~~

N° _____

Le Numéro quatre-vingt-neuf mil huit cent à la page
 Deux cent septante-huit, est celui midi est né
 de la dernière inscription faite dans l'année
 mil huit cent quatre vingt deux. Les deux doubles
 du présent registre sont conformes. Ce
 que nous certifions. L'officier de l'Etat Civil
 et de Octave Orbat
 Cully le 31 Décembre 1882.



Inscrit au présent registre le

mil huit cent

sur la déclaration de

Confirmé après lecture faite :

L'officier de l'état civil :

N° 89.
 Noverrat
 Louis-Félix.

#. approuvé la
 radiation ci-dessus
 du mot trois rem-
 placé par celui
 deux.

Octave Orbat
 off. de l'état civil

Le Trente-un Décembre mil huit cent huitante
 trois deux à onze heure et demie avant midi est né
 à Chenaux sur Cully,
 Noverrat, Louis-Félix, fils légitime
 de Noverrat, Benjamin-Louis, (Profession:) vigneron
 de Cully et de Lutry domicilié à Chenaux sur Cully,
 et de Marthe, née Götte,
 de Finsterlingen (Grand-Duché de Bade.)

Inscrit au présent registre le

deux janvier

mil huit cent

huitante-trois

sur la déclaration du père,

Noverrat, Benjamin-Louis.

Confirmé après lecture faite :

Benjamin Noverrat

L'officier de l'état civil :

Communiqué à l'Etat-
 Civil de Lutry.

Octave Orbat

Un double a été remis le 9 Janvier 1883. à l'autorité Cantonale
 en exécution de l'art. 9 de la loi.

Le Officier d'Etat Civil de Cully
 Cully le 9 Janvier 1883. J. M. M. M. M.



N^o 1.
Ravessoud
Constant

Le premier janvier mil huit cent huitante
trois à dix heures avant-midi est né
à Montagny sur Vilette,
Ravessoud, Constant, fils légitime
de Ravessoud, Louis-Henri, (Profession:) agriculteur,
de Tully et Paudex domicilié à Montagny s. Vilette
et de Toly, Honorine,
de Savigny.

Inscrit au présent registre le trois janvier
mil huit cent huitante trois sur la déclaration du père, Louis
Henri, Ravessoud,

Confirmé après lecture faite :

Henri Louis Ravessoud,

L'officier de l'état civil :

Communiqué à l'officier
de l'Etat-Civil de Tully.

Octave Costant

N^o 2
Schoch
enfant mort-né

Le douze Janvier mil huit cent huitante
trois à dix heures et demie avant midi est né
est mort-né à Cully
Schoch fils légitime
de Schoch Arnold (Profession:)
de Au et Obuvangou domicilié à Cully
et de Louise, née Lossi
de Grindelwald.

Inscrit au présent registre le treize Janvier
mil huit cent huitante trois sur la déclaration du père Schoch
Arnold.

Confirmé après lecture faite :

Alphonse

L'officier de l'état civil :

Jos. Blanc, employé

N^o 3
Crot
Victor

Le quatorze Janvier mil huit cent huitante
trois à sept heures après midi est né
à Grandvaux.
Crot, Victor fils légitime
de Crot, Adrien-Marc-Jean-Isaac (Profession:) agriculteur
de Villette et Savigny domicilié à Grandvaux
et de Louise-Marguerite née Porchet, sa femme
de Corcelles-Le-Torat.

Inscrit au présent registre le quinze Janvier
mil huit cent huitante-trois sur la déclaration des père, Adrien
Marc-Jean-Isaac, Crot.

Confirmé après lecture faite :

Adrien Crot

L'officier de l'état civil :

Communiqué à l'officier de
l'état civil de Savigny.

J^e M^{me} M^{me} rempl^{ant}

N^o 4
Léderrey
Marguerite.

Le treize Janvier mil huit cent huitante
trois à dix heures après midi est née
à Cully
Léderrey, Marguerite fille légitime
de Frédéric Léderrey (Profession:) vigneron
de Cully et de Lutry domicilié à Cully
et de Cuenoud Lina
de Lutry et de Villette.

Inscrit au présent registre le quinze Janvier
mil huit cent huitante-trois sur la déclaration des père
Frédéric Léderrey.

Confirmé après lecture faite :

Léderrey

L'officier de l'état civil :

Communiqué à l'officier de
l'état civil de Lutry.

J^e M^{me} M^{me} rempl^{ant}

N^o 5
Thonney
Lina

Le seize Janvier mil huit cent huitante
trois à deux heures avant midi est née
à Grandvaux
Thonney Lina fille légitime
de Thonney Jules-Lucien (Profession:) Coiffeur
de Villiers domicilié à Grandvaux
et de Charlet Marie-Julie, sa femme
de Remaufens (Lisbourg)

Inscrit au présent registre le dix-sept Janvier
mil huit cent huitante trois sur la déclaration de père
Thonney Jules-Lucien

Confirmé après lecture faite :

Jules Thonney

Communiqué à l'Etat Civil
de Mezieres

fr L'officier de l'état civil :
J. Blanc, suppléant

N^o 6
Mercanton
Lucie

Le vingt Janvier mil huit cent huitante
trois à trois heures avant midi est née
à Ries
Mercanton Lucie fille légitime
de Mercanton Auguste-Arrien (Profession:) vigneron
de Ries et de Lutry domicilié à Ries
et de Susanne-Sophie née Borgognon
de Ries et de Lutry

Inscrit au présent registre le vingt-un Janvier
mil huit cent huitante trois sur la déclaration de père
Mercanton Auguste-Arrien

Confirmé après lecture faite :

A. Mercanton

Communiqué à l'Etat Civil
de Lutry

fr L'officier de l'état civil :
J. Blanc, suppléant

N^o 7
Bovard
Caroline-Sophie.

Le vingt-trois janvier mil huit cent huitante
trois à trois heures avant midi est né e
à Riva
Bovard Caroline-Sophie fil le légitime
de Bovard Samuel (Profession:) vigneron
de Riva domicilié à Riva
et de Crausak Emma Louise sa femme
de Schavannes J. Moudon.

Inscrit au présent registre le vingt-quatre janvier
mil huit cent huitante-trois sur la déclaration de père
Bovard Samuel.

Confirmé après lecture faite :

J. Bovard.

L'officier de l'état civil :

J. H. H. H.

N^o 8
Forel
Augusta-Madeleine.

Le trente janvier mil huit cent huitante
trois à sept heures avant midi est née
à Bahyse, née Cully
Augusta-Madeleine Forel fil le légitime
de Forel Auguste-Louis (Profession:) liquoriste
de Cully et Lutry domicilié à Genève
et de Charlotte née Bovard sa femme
de Epesses, en passage à Bahyse.

Inscrit au présent registre le trente-un janvier
mil huit cent huitante-trois sur la déclaration de la sage
femme Albertine Michaud, de Luidou, à Cully, qui a assisté à
l'accouchement.

Confirmé après lecture faite :

A. Michaud.

L'officier de l'état civil :

Communié à Lutry

J. H. H. H.

N^o 9
Cespt
Elise.

Le trente Janvier mil huit cent huitante
trois à onze heures après midi est née
aux Bois de Romont rière Epesses
Cespt Elise fille légitime
de Constant Cespt (Profession:) agriculteur
de Cochenit domicilié aux Bois de Romont s. Epesses
et de Hélène Rosine née Margairat sa femme
de Forel

Inscrit au présent registre le trente-un Janvier
mil huit cent huitante trois sur la déclaration de son père Cons-
tant Cespt domicilié aux Bois de Romont s. Epesses

Confirmé après lecture faite :

Constant Cespt

L'officier de l'état civil :

Communiqué aux officiers de l'Etat
Civil du Canton et du District.

J. P. M. compl. au 7

N^o 10
Maury
Rosa

Le onze février mil huit cent quatre
vingt-trois à cinq heures après midi est née
au Creux des Fontaines rière Grandraux
Maury Rosa fille légitime
de Maury Jean David (Profession:) agriculteur
de Nuibroye domicilié au Creux des Fontaines s. Grand-
raux et de Marie Elise Rouge sa femme
de Savigny et Forel

Inscrit au présent registre le douze février
mil huit cent quatre-vingt-trois sur la déclaration de Jean David
Maury son père

Confirmé après lecture faite :

Maury Jean David

L'officier de l'état civil :

Communiqué à l'Etat Civil
de Choncha Villes

J. P. M. compl. au 7

N^o 11
 Waridel
 Edvard-Marius

Le quatorze février mil huit cent quatre-vingt-trois à quatre heures avant midi est né
 à Grandvaux
 Waridel Edvard-Marius fils légitime
 de Waridel Pierre Philippe (Profession:) Boulanger
 de Pralins et Chaniat domicilié à Grandvaux
 et de Henriette Marguerite née Jan
 de Châtillens

Inscrit au présent registre le quinze février mil huit cent quatre-vingt-trois sur la déclaration du père
 Pierre Philippe Waridel

Confirmé après lecture faite :

Philippe Waridel

L'officier de l'état civil :

Communiqué à l'état civil
 de Mollondin

J^{us} Blau, remplacé

N^o 12
 Grandchamp
 Marie

Le seize février mil huit cent quatre-vingt-trois à deux heures après midi est née
 à Rosset près Ries
 Grandchamp Marie fille légitime
 de Louis Daniel Grandchamp (Profession:) vigneron
 de Chabres domicilié à Rosset près Ries
 et de Sophie née Brélat sa femme
 de Cully et Lutry

Inscrit au présent registre le dix-sept février mil huit cent quatre-vingt-trois sur la déclaration du père
 Louis Daniel Grandchamp

Confirmé après lecture faite :

Louis Grandchamp

L'officier de l'état civil :

Communiqué à l'état civil
 de St-Saphorin

J^{us} Blau, remplacé

No 13.
Chambaz
Louise, Rosine

Le dieuxsept fevrier mil huit cent quatre
vingt trois à cinq heures après midi est né
à Cully

Chambaz Louise Rosine fille légitime
de Chambaz Louis Auguste (Profession:) employé postal
de Cully et Lutry domicilié à Cully
et de Ballif Rosine sa femme
de Lucens, Combremont-le-Grand et Henniet

Inscrit au présent registre le dieuxsept fevrier
mil huit cent quatre vingt trois sur la déclaration de père
Chambaz Louis Auguste

Confirmé après lecture faite :

Chambaz Aug.

Communiqué à l'Etat Civil
de Lutry.

L'officier de l'état civil :

Jules Müller, remplacant

No 14
Bovard
Jules.

Le vingt quatre fevrier mil huit cent quatre
vingt trois à trois heures avant midi est né
à Ries

Bovard Jules fils légitime
de Bovard Henri Emile (Profession:) cultivateur
de Epezzes domicilié à Ries
et de Louise Fanily née Bonnat sa femme
de Cully et Lutry

Inscrit au présent registre le vingt cinq fevrier
mil huit cent quatre vingt trois sur la déclaration de père
Bovard Henri Emile, cultivateur à Ries.

Confirmé après lecture faite :

Emile Henri Bovard

L'officier de l'état civil :

Jules Müller, remplacant

N^o 15.
Lin
Louis

Le vingt-cinq février mil huit cent quatre-vingt-trois à heure midi est né à Riva
Lin Louis fils légitime
de Lin Henri (Profession:) vigneron
de Riva et de Lutry domicilié à Riva
et de Lisette Vétraz sa femme
de Lovel et d'Essertes.

Inscrit au présent registre le vingt-cinq février mil huit cent quatre-vingt-trois sur la déclaration des père Lin Henri vigneron domicilié à Riva

Confirmé après lecture faite :
Henri Lin

communiqué à l'état civil de Lutry
L'officier de l'état civil :
M. Haas, remplissant

N^o 16.
Bujard
Cécile Emilie

Le neuf Mars mil huit cent quatre-vingt-trois à sept heures après midi est née à Cully
Bujard Cécile Emilie fille légitime
de Bujard Jean Charles Aimé (Profession:) commis de recette
de Lutry domicilié à Cully
et de Louisa née Cardinaux
de Blonay et Bussigny sur Oron

Inscrit au présent registre le douze mars mil huit cent quatre-vingt-trois sur la déclaration du père Bujard Jean Charles Aimé

Confirmé après lecture faite :
A. Bujard Cardinaux

communiqué à l'officier de l'état civil de Lutry
L'officier de l'état civil :
M. Haas, remplissant

No 17.
Tayet
Ernest Alfred

Le vingt-cinq Mars _____ mil huit cent quatre-vingt
trois _____ à quatre _____ heures trente minutes avant midi est né
à Priez
Tayet Ernest Alfred _____ fils légitime
de Tayet Alfred _____ (Profession:) Agent de Police
de Hermenches et Moudon domicilié à Priez
et de Elisa née Fiaux
de Hermenches

Inscrit au présent registre le vingt-six Mars _____
mil huit cent quatre-vingt trois _____ sur la déclaration du père Tayet
Alfred

Confirmé après lecture faite :

Alfred Tayet

L'officier de l'état civil :

Communiqué à l'état civil de Moudon

W. Bidaut

No 18
Vulliamy
Isaline Henriette

Le vingt sept Mars _____ mil huit cent quatre-vingt
trois _____ à neuf _____ heures trente minutes après midi est née
à Lallex sur Grandvaux
Vulliamy Isaline Henriette _____ fille légitime
de Vulliamy Louis _____ (Profession:) Gendarme
de Culens _____ domicilié à Lausanne
et de Jenny Rosalie née Pasche
de Servion

Inscrit au présent registre le vingt-huit Mars _____
mil huit cent quatre-vingt trois _____ sur la déclaration du père Vulliamy
Louis

Confirmé après lecture faite :

Vulliamy Louis

L'officier de l'état civil :

Communiqué à l'officier de l'état civil à Châtinais

W. Bidaut

N^o 19
Bujard, Paul
Alfred.

Le premier Avril mil huit cent quatre-vingt
trois à six heures avant midi est né

à Riva

Bujard Paul Alfred fils légitime

de Bujard Henri Alfred (Profession:) vigneron

de Riva et Lutry domicilié à Riva

et de Julie Caroline ni Bujard

de Riva et Lutry

Inscrit au présent registre le deux Avril

mil huit cent quatre-vingt trois sur la déclaration des père Bujard
Henri Alfred

Confirmé après lecture faite :

H. Alfred Bujard

L'officier de l'état civil :

Communiqué à l'Etat Civil de Lutry

W. Bidau

N^o 20
Vestuz
Emile Louis

Le dix Avril mil huit cent quatre-vingt
trois à trois heures après midi est né

à Cully

Vestuz Emile Louis fils légitime

de Vestuz Louis (Profession:) agriculteur

de Epesses Cully Lutry, Puidoux et Chesallaz domicilié à Cully

et de Emmanuelle Torjallaz sa femme

de Epesses et Lutry

Inscrit au présent registre le onze Avril

mil huit cent quatre-vingt trois sur la déclaration de Vestuz Louis
père du nouveau né

Confirmé après lecture faite :

L. Vestuz

L'officier de l'état civil :

Communiqué aux Etats Civils de
Lutry chez bras et Cron

W. Bidau

N^o 21
Crot
Alice Léa

Le treize avril mil huit cent quatre-vingt
trois à cinq heures avant midi est née
à Arancière Villette
Crot Alice Léa fille légitime
de Crot Jean Benjamin (Profession:) vigneron
de Lutry et Brix domicilié à Arancière Villette
et de Léona née Raymond
de l'abbaye et du Chenit

Inscrit au présent registre le treize avril
mil huit cent quatre-vingt trois sur la déclaration de Jean Benjamin
Crot père de la nouvelle née

Confirmé après lecture faite :

J. Benj. Crot

L'officier de l'état civil :

Communiqué à l'Etat civil de Lutry

W. Bidaut

N^o 22
Duboux
Louisa

Le treize avril mil huit cent quatre-vingt
trois à cinq heures avant midi est née
à Cully
Duboux Louisa fille légitime
de Duboux Henri (Profession:) menuisier
de Grandvaux Epeset Lutry domicilié à Cully
et de Louisa née Lin repasseuse
de Brix et Lutry

Inscrit au présent registre le quatorze avril
mil huit cent quatre-vingt trois sur la déclaration de Henri Duboux
père de la nouvelle née

Confirmé après lecture faite :

Henri Duboux

L'officier de l'état civil :

Communiqué à l'Etat civil de Lutry

W. Bidaut

N° 23

Paschoud
Léonie

Le dix-huit Avril mil huit cent quatre-vingt
trois à six heures après midi est née
à u Bret Bouton rière Grandvaux
Paschoud Léonie fille légitime
de Paschoud Jean Louis (Profession:) agriculteur
de Lutry et Forel domicilié à u Bret Bouton rière Grandvaux
et de Françoise née Gorjat sa femme
de Marnand; divorcée de Jean Daniel Morel

Inscrit au présent registre le dix-neuf Avril
mil huit cent quatre-vingt trois sur la déclaration de Jean Louis
Paschoud père de la nouvelle née

Confirmé après lecture faite :

Jean Louis Paschoud

L'officier de l'état civil :

Communiqué aux états civils de
Lutry et Forel

W Bidaug

N° 24

Michoud
Thérèse Marie

Le vingt-six Avril mil huit cent quatre-vingt
trois à trois heures avant midi est née
à Grandvaux
Michoud Thérèse Marie fille légitime
de Louis Michoud (Profession:) vigneron
de Grandvaux Brix et Lutry domicilié à Grandvaux
et de Louise née Lambellet sa femme
de Grandvaux

Inscrit au présent registre le vingt-sept Avril
mil huit cent quatre-vingt trois sur la déclaration de Louis Michoud
père de la nouvelle née

Confirmé après lecture faite :

Michoud Louis

L'officier de l'état civil :

Communiqué à l'état civil de Lutry

W Bidaug

N^o 25
Parisod
Victor

Le vingt-six Avril _____ mil huit cent quatre-vingt
trois à neuf _____ heures et demie _____ après midi est né
à Chenaux sur Cully _____
Parisod Victor _____ fils légitime
de Parisod Jules _____ (Profession:) vigneron
de Villette et Lutry _____ domicilié à Chenaux sur Cully
et de Sine Fémy Henriette sa femme _____
de Riex et de Lutry _____

Inscrit au présent registre le vingt-sept Avril _____
mil huit cent quatre-vingt trois _____ sur la déclaration de Jules Parisod
son père _____

Confirmé après lecture faite :

Jules Parisod

L'officier de l'état civil :

Communiqué à l'état civil de Lutry

Widaux

N^o 26
Guénoud
Isaline

Le vingt-deux Mai _____ mil huit cent quatre-vingt
trois _____ à dix _____ heures _____ avant midi est née
à Cully _____
Guénoud Isaline _____ fille légitime
de Frédéric Gustave Guénoud (Profession:) vigneron
de Riex et de Lutry _____ domicilié à Cully
et de Louise Sophie née Gillieron sa femme _____
de Puidoux et de Servion _____

Inscrit au présent registre le vingt-trois Mai _____
mil huit cent quatre-vingt trois _____ sur la déclaration de Gustave
Guénoud son père _____

Confirmé après lecture faite :

Guénoud Gustave

L'officier de l'état civil :

Communiqué à l'état civil de Lutry.

Widaux

N^o 27
 Faumin
 Julie

Le vingt-cinq Mai mil huit cent quatre-vingt
 trois à huit heures avant midi est né e.

à Epesses

Faumin Julie fille légitime

de Faumin Jean Louis (Profession:) vigneron

de Rivar domicilié à Epesses

et de Pidoux Rosalie sa femme

de Forêt sur Lucens

Inscrit au présent registre le vingt-six Mai

mil huit cent quatre-vingt trois sur la déclaration de Faumin

Jean Louis son père

Confirmé après lecture faite :

Faumin Jean Louis

L'officier de l'état civil :

Communiqué à l'état civil de
 St Saphorin & Chexbres

Widanz

N^o 28
 Davel
 Emma Lucie

Le vingt-cinq Mai mil huit cent quatre-vingt
 trois à huit heures quarante-cinq après midi est née

à Cully

Davel Emma Lucie fille légitime

de Davel Charles Henri (Profession:) maître charpentier

de Cully et de Lutry domicilié à Cully

et de Augustine née Terdet dit Pellegrin

de Genève

Inscrit au présent registre le vingt-six Mai

mil huit cent quatre-vingt trois sur la déclaration de Henri Davel

Son père

Confirmé après lecture faite :

H. Davel

L'officier de l'état civil :

Communiqué à l'état civil de Lutry

Widanz

N^o 29Léderrey
Louis

Le cure Guin mil huit cent quatre-vingt
trois à neuf heures et demie après midi est né
à Cully
Léderrey Louis fils légitime
de Léderrey Alphonse (Profession:) vigneron
de Cully et Lutry domicilié à Cully
et de Susanne Marianne née Parisod
de Fillette et Lutry

Inscrit au présent registre le douze Juin
mil huit cent quatre-vingt trois sur la déclaration de Alphonse
Léderrey son père

Confirmé après lecture faite :

A. Léderrey Parisod

L'officier de l'état civil :

Communiqué à l'Etat Civil de LutryW BidauyN^o 30Gilliard
Oscar Emile

Le vingt trois Juin mil huit cent quatre-vingt
trois à cinq heures avant midi est né
à Gresses
Gilliard Oscar Emile fils légitime
de Gilliard Daniel (Profession:) cordonnier
de Abèzières et Montpreveyras domicilié à Gresses
et de Victorine née Détraz sa femme
de Savigny

Inscrit au présent registre le vingt cinq Juin
mil huit cent quatre-vingt trois sur la déclaration de Daniel
Gilliard Détraz son père

Confirmé après lecture faite :

D. Gilliard Détraz

L'officier de l'état civil :

Communiqué aux états civils de
Abèzières et Borcelles h. ForêtW Bidauy

N^o 31
Chappuis
Louisa

Le vingt-six Juin mil huit cent quatre-vingt
trois à une heure avant midi est né e
à Gallez rière Grandvaux
Chappuis Louisa fille légitime
de François Louis Chappuis (Profession:) vigneron
de Fillette et de Lutry domicilié à Gallez rière Grandvaux
et de Thérèse née Laguard sa femme
de Ayrux

Inscrit au présent registre le vingt-sept Juin
mil huit cent quatre-vingt-trois sur la déclaration de François Louis
Chappuis son père

Confirmé après lecture faite :

F^{rs} Louis Chappuis

L'officier de l'état civil :

Communiqué à l'état civil de Lutry

W. Bidauy

N^o 32
Budry
Paul Edmond

Le vingt-neuf Juin mil huit cent quatre-vingt
trois à six heures après midi est né
à Cully
Budry Paul Edmond fils légitime
de Budry Louis Edmond (Profession:) Pasteur
de Coteaux domicilié à Cully
et de Maria Anna von Meyenburg sa femme
de Schaffhouse

Inscrit au présent registre le deux Juillet
mil huit cent quatre-vingt-trois sur la déclaration de Edmond
Budry son père

Confirmé après lecture faite :

Edmond Budry

L'officier de l'état civil :

Communiqué à l'état civil de Palézieux

W. Bidauy

N^o 33

Capt
Ernest

Le trente Juin _____ mil huit cent quatre-vingt
trois _____ à six _____ heures _____ après midi est né
à Epesses _____
Capt Ernest _____ fils légitime
de Emile Capt _____ (Profession:) vigneron
des Chemin _____ domicilié à Epesses _____
et de Jeanette Louise née Michod sa femme _____
de Lucens _____

Inscrit au présent registre le deux Juillet _____
mil huit cent quatre-vingt trois _____ sur la déclaration de Emile Capt
son père _____

Confirmé après lecture faite :

Emile Capt

L'officier de l'état civil :

Communiqué à l'état civil du Brassus _____ H. Bidauy

N^o 34

Cestur
Clara Louisa

Le deux Juillet _____ mil huit cent quatre-vingt
trois _____ à huit _____ heures _____ avant midi est né e
à Arancière Fillette _____
Cestur Clara Louisa _____ fille légitime
de François Louis Henri Cestur (Profession:) vigneron
de Lutry Fillette et Rivaz domicilié à Arancière Fillette _____
et de Louise Elisa née Parisod sa femme _____
de Lutry et Fillette _____

Inscrit au présent registre le trois Juillet _____
mil huit cent quatre-vingt trois _____ sur la déclaration de François Louis
Henri Cestur son père _____

Confirmé après lecture faite :

F^o Louis Henri Cestur

L'officier de l'état civil :

Communiqué aux états civils de
Lutry et St Saphorin

H. Bidauy

N^o 35
Bétrisey
enfant mort-né

Le onze Juillet _____ mil huit cent quatre-vingt
trois _____ à onze _____ heures _____ avant midi est né
à mort-né à Bully _____
Bétrisey _____ fille illégitime
de Bétrisey Marie Louise _____ (Profession:) domestique
de Lens (Valais) _____ domicilié à Bully: fille de Benoit
et de Bétrisey et de Louise née Frazier
de _____

Inscrit au présent registre le douze Juillet _____
mil huit cent quatre-vingt trois _____ sur la déclaration de la sage-femme
Albertine Michaud de Bully qui a assisté à l'accouchement

Confirmé après lecture faite :

Albertine Michaud
sage-femme.

L'officier de l'état civil :

W. Bidauy

N^o 36
Duboux
Julie

Le vingt-deux Juillet _____ mil huit cent quatre-vingt
trois _____ à onze _____ heures quarante-cinq après midi est né
à Grandvaux _____
Duboux Julie _____ fille légitime
de Constant Duboux _____ (Profession:) vigneron
de Lutry et Grandvaux domicilié à Grandvaux _____
et de Jeannette Louise Elise née Paccard sa femme
de Trévouloz _____

Inscrit au présent registre le vingt-trois Juillet _____
mil huit cent quatre-vingt trois _____ sur la déclaration des père

Confirmé après lecture faite :

Duboux Constant

L'officier de l'état civil :

Communiqué à l'état civil de Lutry.

W. Bidauy

N^o 37Gillieron
AlbertLe vingt-quatre Juillet _____ mil huit cent quatre-vingt
trois _____ à cinq _____ heures _____ après midi est né _____

à Cully _____

Gillieron Albert _____ fils légitime _____

de Henri Gillieron _____ (Profession:) vigneron _____

de Corcelles le Sorat _____ domicilié à Cully _____

et de Rosine Marie née Guignet sa femme _____

de Essertes _____

Inscrit au présent registre le vingt-cinq Juillet _____

mil huit cent quatre-vingt-trois _____ sur la déclaration des père _____

Confirmé après lecture faite :

Henri Gillieron

L'officier de l'état civil :

Communiqué à l'état civil de
Corcelles le Sorat

W. Bidauy

N^o 38Vuadens
François EmileLe vingt-six Juillet _____ mil huit cent quatre-vingt
trois _____ à huit _____ heures et demie _____ avant midi est né _____

à Cully _____

Vuadens François Emile _____ fils légitime _____

de Vuadens François Jules Louis (Profession:) entrepreneur de maçonnerie _____

de Blonay _____ domicilié à Cully _____

et de Marie Mathilde née Higelin sa femme _____

de Belfort (France) _____

Inscrit au présent registre le vingt-huit Juillet _____

mil huit cent quatre-vingt-trois _____ sur la déclaration des père _____

Confirmé après lecture faite :

Fr. Vuadens

L'officier de l'état civil :

Communiqué à l'état civil de St. Léger

W. Bidauy

N^o 39
Giroud
Susanne

Le neuf Août mil huit cent quatre-vingt
trois à deux heures et demie après midi est né e
à Arancière Villette
Giroud Susanne fil le légitime
de Giroud Charles François (Profession:) vigneron
de Lovattens domicilié à Arancière Villette
et de Elise née Giddey sa femme
de Grandvaux et Lutry

Inscrit au présent registre le Dix Août
mil huit cent quatre-vingt-trois sur la déclaration des père

Confirmé après lecture faite :

Ch. Giroud

L'officier de l'état civil :

Communiqué à l'état civil de Lucens

Elbidan

N^o 40
Fonjallaz
Laure Violette

Le Dix-sept Août mil huit cent quatre-vingt
trois à onze heures avant midi est né e
à Gresses
Fonjallaz Laure Violette fil le légitime
de Fonjallaz Emile (Profession:) vigneron
de Gresses et Lutry domicilié à Gresses
et de Marie Adèle née Chappuis
de Rivaz

Inscrit au présent registre le Dix-sept Août
mil huit cent quatre-vingt-trois sur la déclaration des père

Confirmé après lecture faite :

Emile Fonjallaz

L'officier de l'état civil :

Communiqué à l'état civil de Lutry.

Elbidan

N^o 41
Richard
César

Le dix-neuf Août _____ mil huit cent huitante
trois _____ à onze _____ heures _____ après midi est né
à la Seguire sur Lully
Richard César _____ fils illegitimé
de Richard Emma _____ (Profession:) repasseuse
de Lutry et Forel _____ domicilié à la Seguire; fille-elle
et de même de Jean Emmanuel Louis Richard et de
de Suzanne Marie Madelaine née Schvitzquebel de
Gessenay _____
Inscrit au présent registre le vingt-un Août _____
mil huit cent huitante-trois _____ sur la déclaration de Albertine
Michaud sage femme de Lully qui a assisté à l'accouchement

Confirmé après lecture faite :

Albertine Michaud
sage femme.

L'officier de l'état civil :

Communiqué à l'état civil de Lutry
et Forel

H. Bidauy

N^o 42
Paley
Blanche

Le vingt Août _____ mil huit cent huitante
trois _____ à neuf _____ heures _____ avant midi est né
à Epesses
Paley Blanche _____ fille légitime
de Paley Henri _____ (Profession:) vigneron
de Tuidour _____ domicilié à Epesses
et de Elise née Blanc
de Belmont sur Lutry _____

Inscrit au présent registre le vingt-deux Août _____
mil huit cent huitante-trois _____ sur la déclaration de père _____

Confirmé après lecture faite :

Henri Paley

L'officier de l'état civil :

Communiqué à l'état civil de St Saphorin
à Chablais

H. Bidauy

N^o 43
 Guénoud
 François Samuel

Le vingt-un Août _____ mil huit cent huitante
 trois _____ à deux heures _____ après midi est né _____
 à Cully _____
 Guénoud François Samuel fils illégitime _____
 de Guénoud Constance _____ (Profession:) point _____
 de Riex et Lutry _____ domicilié à Cully _____
 et de fille elle-même de François Samuel Guénoud et
 de Marie née Barraud _____

Inscrit au présent registre le vingt-deux Août _____
 mil huit cent huitante trois _____ sur la déclaration de la sage femme
 Felise Forel a Cully qui a assisté à l'accouchement _____

Confirmé après lecture faite :

Felise Forel

L'officier de l'état civil :

Communiqué à l'Etat Civil de
 Lutry

Widauy

N^o 44
 Burnier
 Louise Marie

Le vingt-huit Août _____ mil huit cent huitante
 trois _____ à trois heures _____ après midi est née _____
 à u Chaboy rière Vilette _____
 Burnier Louise Marie _____ fille légitime _____
 de Jean Louis _____ (Profession:) agriculteur _____
 de Vilette et Lutry _____ domicilié à u Chaboy rière Vilette _____
 et de Fusette Louise née Giddey sa femme _____
 de Grandvaux et Lutry _____

Inscrit au présent registre le trente Août _____
 mil huit cent huitante trois _____ sur la déclaration de son père Louis
 Burnier agriculteur _____

Confirmé après lecture faite :

Ls Burnier

L'officier de l'état civil :

Communiqué à l'Etat Civil de Lutry

Widauy

N^o 45
 Chappuis
 enfant mort-né

Le vingt Août mil huit cent soixante
trois à trois heures après midi est né
 * mort-né à Lalaca sur Grandvaux
 un enfant du sexe féminin fil légitime
 de Chappuis Isaac Henri (Profession:) vigneron
 de Villette et Lutry domicilié à Lalaca sur Grandvaux
 et de Jenny née Parisod sa femme
 de Villette et Lutry

Inscrit au présent registre le premier Septembre
 mil huit cent soixante-trois sur la déclaration des père

Confirmé après lecture faite :

Isaac Henri Chappuis

L'officier de l'état civil :

Widauy

N^o 46
 Lin
 Emile Frédéric

Le vingt-un Août mil huit cent soixante
trois à trois heures avant midi est né
 à Riez
Lin Emile Frédéric fil légitime
 de Emile Lin (Profession:) vigneron
 de Riez et Lutry domicilié à Riez
 et de Marie née Lin
 de Riez et Lutry

Inscrit au présent registre le premier Septembre
 mil huit cent soixante-trois sur la déclaration des père

Confirmé après lecture faite :

E. Lin

L'officier de l'état civil :

Communiqué à l'état civil de Lutry

Widauy

N^o 47
Marmillon
François Gaspard

Le onze Septembre mil huit cent huitante
trois à midi heure midi est né
à Cully
Marmillon François Gaspard fils légitime
de François (Profession:) pêcheur
de Sugrin (Haute Savoie) domicilié à Cully
et de Félicie Julie née Dizerens sa femme
de Paudez

Inscrit au présent registre le douze Septembre
mil huit cent huitante trois sur la déclaration du père, François
Marmillon; lequel déclare ne pas savoir écrire

Confirmé après lecture faite :

L'officier de l'état civil :

Communiqué au Dépt de Justice & Police
et au Consul Français à Genève

A. Bidau

N^o 48
Pulfer
Edouard

Le douze Septembre mil huit cent huitante
trois à six heures après midi est né
à Epesses
Pulfer Edouard fils légitime
de Christian Pulfer (Profession:) cafetier
de Ruggisberg (Bern) domicilié à Epesses
et de Rosina née Moser sa femme
de Rothombach (District de Pignau) Bern.

Inscrit au présent registre le treize Septembre
mil huit cent huitante trois sur la déclaration du père

Confirmé après lecture faite :

Christ Pulfer

L'officier de l'état civil :

Communiqué à l'état civil de Ruggisberg

A. Bidau

N^o 49
Chappuis
Louisa Sophie

Le treize Septembre mil huit cent huitante
trois à une heure après midi est né e
à Grandvaux
Chappuis Louisa Sophie fille légitime
de Isaac (Profession:) vigneron
de Pillette et Lutry domicilié à Grandvaux
et de Louise née Parisod sa femme
de Pillette et Lutry

Inscrit au présent registre le quatorze Septembre
mil huit cent huitante trois sur la déclaration de son

Confirmé après lecture faite :

Isaac Chappuis

L'officier de l'état civil :

Communiqué à l'état civil de Lutry

A. Biday

N^o 50
Golay
Edouard Fernand

Le seize Septembre mil huit cent huitante
trois à dix heures avant midi est né
à Cully
Golay Edouard Fernand fils légitime
de Louise Auguste Marie Golay (Profession:) pêcheur
de Chenit domicilié à Cully
et de Jeanne Julie née Décosterd sa femme
de Chevigny

Inscrit au présent registre le dix sept Septembre
mil huit cent huitante trois sur la déclaration de Jeannette
Décosterd domiciliée à Cully sa grand-mère

Confirmé après lecture faite :

Jeannette Décosterd

L'officier de l'état civil :

Communiqué à l'état civil du Chenit

A. Biday

N^o 51
 Amandruz
 enfant mort-né

Le vingt Septembre mil huit cent huitante
 trois à huit heures avant midi est né
 & mort à Aron sur Villette
 un enfant du sexe masculin fil légitime
 de Auguste Amandruz (Profession:) instituteur
 de Mont domicile à Aron sur Villette
 et de Louise née Pistez
 de Villette, Lutry et Rivaux

Inscrit au présent registre le vingt-un Septembre
 mil huit cent huitante trois sur la déclaration des père

Confirmé après lecture faite :

A. Amandruz

L'officier de l'état civil :

A. Bidauy

N^o 52
 Bovard
 Eugénie

Le vingt trois Septembre mil huit cent huitante
 trois à quatre heures avant midi est née
 à Rivaux
 Bovard Eugénie fil le légitime
 de Emile Samuel Bovard (Profession:) signeron
 de Rivaux domicilié à Rivaux
 et de Joséphine Marienée Boloney sa femme
 de Lutry et Forel

Inscrit au présent registre le vingt quatre Septembre
 mil huit cent huitante trois sur la déclaration des père

Confirmé après lecture faite :

Emile Samuel Bovard

L'officier de l'état civil :

A. Bidauy

No 53

Riccard
Elisabeth

Le Six Octobre mil huit cent huitante
trois à neuf heures avant midi est née
 à Grandvaux
Riccard Elisabeth fil le légitime
 de François Benjamin (Profession:) signeron
 de Grandvaux domicilié à Grandvaux
 et de Mélanie Charlotte Louise née Noverraz sa femme
 de Cully et de Lutry

Inscrit au présent registre le Sept Octobre
 mil huit cent huitante trois sur la déclaration des père

Confirmé après lecture faite :

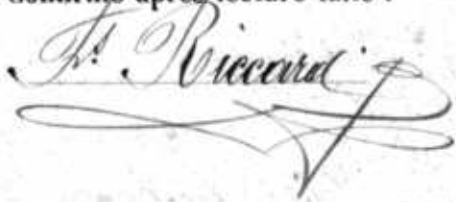

L'officier de l'état civil :

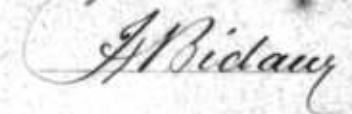

No 54

Gese
Henri Victor

Le vingt Octobre mil huit cent huitante
trois à sept heures après midi est né
 à Grandvaux
Gese Henri Victor fil légitime
 de Samuel Félix Gese (Profession:) instituteur
 de Dailens domicilié à Grandvaux
 et de Mariane Elisabeth née Ducret sa femme
 de Chardonnay

Inscrit au présent registre le vingt-un Octobre
 mil huit cent huitante trois sur la déclaration des père

Confirmé après lecture faite :

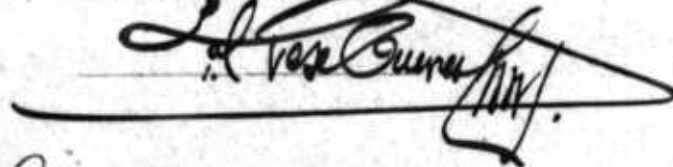

L'officier de l'état civil :

Communiqué à l'état civil de
 Dailens

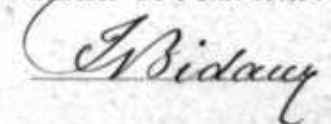

N^o 55
Pouly
Elise

Le vingt sept Octobre _____ mil huit cent huitante
trois _____ à dix _____ heures _____ après midi est né e

à u^x Liaissettes rien Villette _____

Pouly Elise _____ fil le légitime _____

de Louis Henri Pouly _____ (Profession:) agriculteur _____

de Sullayes et de Montprezemes domicilié à u^x Liaissettes rien Villette _____

et de Louise Fanny née Sovet sa femme _____

de Puidoux, Lutry & Forel _____

Inscrit au présent registre le vingt-neuf Octobre _____

mil huit cent huitante trois _____ sur la déclaration des père _____

Confirmé après lecture faite :

Henri Louis Pouly

L'officier de l'état civil :

Communiqué aux Etats civils de
Mozieres et de Corcelles l.-Sorat

Widauy

N^o 56
Crot
Oscar

Le vingt-huit Octobre _____ mil huit cent huitante
trois _____ à huit _____ heures _____ après midi est né _____

à u Signal sur Grandvaux _____

Crot Oscar _____ fil s légitime _____

de Samuel Frédéric Crot _____ (Profession:) agriculteur _____

de Ricas et de Lutry domicilié à u Signal sur Grandvaux _____

et de Fanny née Détraz sa femme _____

de Savigny & Forel _____

Inscrit au présent registre le vingt-neuf Octobre _____

mil huit cent huitante trois _____ sur la déclaration des père _____

Confirmé après lecture faite :

Crot Samuel Frédéric

L'officier de l'état civil :

Communiqué à l'Etat civil de Lutry

Widauy

N^o 57
Gindroz
Jules Frédéric

Le vingt-neuf Octobre _____ mil huit cent huitante
trois à une _____ heure _____ après midi est né
à Lalles sur Grandvaux _____
Gindroz Jules Frédéric _____ fil *l* légitime
de Gindroz Jean Daniel _____ (Profession:) agriculteur
de Montpreveyres _____ domicilié à Lalles sur Grandvaux
et de Livia née Imhof sa femme _____
de Schwarznegg (Berne) _____

Inscrit au présent registre le vingt Octobre _____
mil huit cent huitante trois _____ sur la déclaration de son _____

Confirmé après lecture faite :

Daniel Gindroz

L'officier de l'état civil :

Communiqué à l'état civil de
Corcelles-l.-Sorat

A. Bidauy

N^o 58
Blanche
Marie Lucie

Le vingt Octobre _____ mil huit cent huitante
trois à deux _____ heures _____ avant midi est née
à Bahyse sur Cully _____
Blanche Marie Lucie _____ fil *l* légitime
de Jean Louis Blanche _____ (Profession:) agriculteur
de Cully et Lutry _____ domicilié à Bahyse sur Cully
et de Lina née Bessat sa femme _____
de Riez et Savigny _____

Inscrit au présent registre le vingt Octobre _____
mil huit cent huitante trois _____ sur la déclaration de son _____

Confirmé après lecture faite :

Louis Blanche

L'officier de l'état civil :

Communiqué à l'état civil de Lutry

A. Bidauy

N^o 59
 Lin
 Eugénie

Le deux Novembre mil huit cent huitante
 trois à dix heures après midi est né e
 à l'Hopital rière Riva
 Lin Eugénie fille légitime
 de Lin Adolphe (Profession:) vigneron
 de Riva et Lutry domicilié à l'Hopital rière Riva
 et de Julie née Mercanton sa femme
 de Riva et Lutry

Inscrit au présent registre le cinq Novembre
 mil huit cent huitante trois sur la déclaration des père

Confirmé après lecture faite :

Adolphe Lin

L'officier de l'état civil :

Communiqué à l'état civil de Lutry

M. Bidauy

N^o 60
 Genier
 Augusta

Le Six Novembre mil huit cent huitante
 trois à six heures avant midi est né e
 à Tordillon rière Villette
 Genier Augusta fille légitime
 de Jean Louis Genier (Profession:) domestique
 de Thierrens domicilié à Tordillon rière Villette
 et de Julie née Bron sa femme
 de Saigny et Riva

Inscrit au présent registre le Sept Novembre
 mil huit cent huitante trois sur la déclaration des père

Confirmé après lecture faite :

Jean Louis Genier

L'officier de l'état civil :

Communiqué à l'état civil de St-Bierges

M. Bidauy

N^o 61
 Capt
 Jeanne Susanne

Le Sept Novembre _____ mil huit cent huitante
trois à minuit heure _____ midi est né e

à Gully

Capt Jeanne Susanne fil le légitime

de Henri Capt (Profession:) cordonnier

de Chenit domicilié à Gully

et de Hélène Louise née Dufey sa femme

de Palézieux

Inscrit au présent registre le huit novembre

mil huit cent huitante trois sur la déclaration du père

Confirmé après lecture-faite :

Henri Capt

L'officier de l'état civil :

Communiqué à l'Etat Civil du Canton

Widay

N^o 62
 Bovard
 Elisabeth Marie

Le huit Novembre _____ mil huit cent huitante
trois à sept heures _____ après midi est né e

à Rieux

Bovard Elisabeth Marie fil le légitime

de Bovard Félix (Profession:) signeron

de Rieux domicilié à Rieux

et de Fanny née Liv sa femme

de Rieux et Lutry

Inscrit au présent registre le neuf novembre

mil huit cent huitante trois sur la déclaration du père

Confirmé après lecture faite :

Bovard Félix

L'officier de l'état civil :

Widay

N^o 63
 Pasche
 Berthe

Le dix Novembre mil huit cent huitante
 trois à cinq heures et demie après midi est né e
 à Epesses
 Pasche Berthe fil le légitime
 de Daniel Pasche (Profession:) agriculteur
 de Fertens domicilié à Epesses
 et de Marie née Guignet sa femme
 de Essertes

Inscrit au présent registre le douze Novembre
 mil huit cent huitante trois sur la déclaration du père

Confirmé après lecture faite :

Pasche Daniel

L'officier de l'état civil :

Communiqué à l'état civil de Cran-la-Ville Albidan

N^o 64
 Pomay
 Charles Henri

Le dix-sept Novembre mil huit cent huitante
 trois à sept heures après midi est né
 à Cully
 Pomay Charles Henri fil le légitime
 de Auguste Pomay (Profession:) vigneron
 de Cully et Lutry domicilié à Cully
 et de [#] Hélène née Béboua sa femme
 de Cully et Lutry

Inscrit au présent registre le dix-neuf Novembre
 mil huit cent huitante trois sur la déclaration du père

Confirmé après lecture faite :

Aug. Pomay

L'officier de l'état civil :

Communiqué à l'état civil de Lutry Albidan

 A la signature il faut lire
 Louis Hélène
 l'atteste
 Albidan

N^o 65
Cuenoud
Emma

Le dix-huit Novembre mil huit cent huitante
trois à dix heures après midi est né
à Epesses
Cuenoud Emma fil le légitime
de Gabriel Frédéric Louis Cuenoud (Profession:) vigneron
de Cully et Lutry domicilié à Epesses
et de Elise née Hegg sa femme
de Chexbres

Inscrit au présent registre le vingt-cinq Novembre
mil huit cent huitante trois sur la déclaration du père

Confirmé après lecture faite :

F. Cuenoud

L'officier de l'état civil :

Communiqué à l'état civil de Lutry

A. Bidau

N^o 66
Deprez
Blanche Louise
(Honorine)

Le vingt-quatre Novembre mil huit cent huitante
trois à deux heures et demie avant midi est né
à Cully
Deprez Blanche Louise (Honorine) fil le légitime
de Deprez Jean Louis Victor (Profession:) procureur
de Lutry domicilié à Cully
et de Jeanne Caroline Arthémise née Seyvoz sa femme
de Saint-Saphorin (Losanna)

Inscrit au présent registre le vingt-quatre Novembre
mil huit cent huitante trois sur la déclaration du père

Confirmé après lecture faite :

J. Deprez

L'officier de l'état civil :

Communiqué à l'état civil de Lutry

A. Bidau

N^o 67
 Duboux
 Marcel Paul

Le vingt-sept novembre mil huit cent huitante
 trois à huit heures et demie après midi est né
 à Cully
 Duboux Marcel Paul fil légitime
 de Duboux Constant Eugène (Profession:) conservateur des
 hypothèques
 de Cully et Lutry domicilié à Cully
 et de Rosine née Lorchat sa femme
 de Lenthouaz

Inscrit au présent registre le trente novembre
 mil huit cent huitante trois sur la déclaration des père

Confirmé après lecture faite :

Eug Duboux

L'officier de l'état civil :

Communiqué à l'état civil de Lutry

Widauz

N^o 68
 Paley
 Maurice

Le neuf décembre mil huit cent huitante
 trois à cinq heures avant midi est né
 à Epesses
 Paley Maurice fil légitime
 de Henri Paley (Profession:) agriculteur
 de Puidoux domicilié à Epesses
 et de Jeannette dite Rosine née Pittet sa femme
 de Seigneux

Inscrit au présent registre le dix novembre
 mil huit cent huitante trois sur la déclaration des père

Confirmé après lecture faite :

Paley Henri

L'officier de l'état civil :

Communiqué à l'état civil de Chaux-de-Fonds

Widauz

N^o 64
Pasche
Henri

Le dix-huit Décembre _____ mil huit cent huitante
trois à une heure _____ après midi est né
à Pri Berthoud sur lully _____
Pasche Henri _____ fil *légitime*
de Eugène Pasche _____ (Profession:) *agriculteur*
de Ferleus _____ domicilié à u Pri Berthoud sur lully
et de Henriette née Guindroz sa femme _____
de Montpreveyres _____

Inscrit au présent registre le dix-neuf Décembre _____
mil huit cent huitante trois _____ sur la déclaration des père _____

Confirmé après lecture faite :

Eugène Pasche

L'officier de l'état civil :

Communiqué à l'état civil de Cron-le-Ville Bidoux

N^o 70
Liu
Paul

Le vingt-trois Décembre _____ mil huit cent huitante
trois à deux heures _____ après midi est né
à Priex _____
Liu Paul _____ fil *légitime*
de Jules Liu _____ (Profession:) *signeron*
de Priex et Lutry _____ domicilié à Priex _____
et de Louise Elbani née Piccard sa femme _____
de Lutry et Grandvaux _____

Inscrit au présent registre le vingt-quatre Décembre _____
mil huit cent huitante trois _____ sur la déclaration des père _____

Confirmé après lecture faite :

Jules Liu

L'officier de l'état civil :

Communiqué à l'état civil de Lutry

Bidoux

^{N^o 41}
Duboux
Alice

Le vingt-huit Décembre mil huit cent huitante
trois à neuf heures avant midi est né e
à Cully
Duboux Alice fil le légitime
de Duboux James (Profession:) vigneron
de Cully et Lutry domicilié à Cully
et de Charlotte Louis nié Bény
de La Cour de Feily

Inscrit au présent registre le vingt-huit Décembre
mil huit cent huitante trois sur la déclaration des père

Confirmé après lecture faite :

James Duboux - Bény

L'officier de l'état civil :

Communiqué à l'état civil de Lutry

Widauer

^{N^o 42}
Guignard
Alice Claire

Le trente-un Décembre mil huit cent huitante
trois à neuf heures avant midi est né e
à Epesses
Guignard Alice Claire fil le légitime
de Guignard Jules Edouard (Profession:) agriculteur
des Lieux (Vaud) domicilié à Epesses
et de Adèle Marie nié Tavel sa femme
de Bussy (sur Orgeval)

Inscrit au présent registre le deux Janvier
mil huit cent huitante quatre sur la déclaration des père

Confirmé après lecture faite :

Edouard Guignard

L'officier de l'état civil :

Communiqué à l'état civil du Anin

Widauer

Le Numéro 42 à la page 309 est celui de la dernière inscription faite dans l'année 1883
Les deux doubles du présent registre sont conformes. Le que nous certifions
2 Janvier 1884
Un double a été remis le 9 Janvier 1884 à l'autorité cantonale; en exécution de l'art.
2 de la loi
L'officier de l'état civil de Cully
Widauer

N^o 1Dovat
Eugène

Le onze Janvier _____ mil huit cent *huitante*
quatre à *une* heure _____ avant midi est né
 à *Villette*

Dovat Eugène _____ fils *légitime*
 de *Henri Frédéric Dovat* _____ (Profession:) *agriculteur*
 de *Maracou* _____ domicilié à *Villette*
 et de *Louise Julie née Vestey*
 de *Lutry, Villette et Rivaz*

Inscrit au présent registre le *douze Janvier*
 mil huit cent *huitante-quatre* sur la déclaration de *son père*

Confirmé après lecture faite :

Henri Frédéric Dovat

L'officier de l'état civil :

*Communiqué à Galézius**Abidaux*N^o 2*Jagues*
enfant mort-né

Le dix-sept Janvier _____ mil huit cent *huitante*
quatre à *huit* heure *et trente* _____ avant midi est ~~né~~
~~mort-né~~ *aux Auges sur Riva*

Jagues _____ fils *illégitime*
 de *Jenny Jagues* _____ (Profession:) *point*
 de *Lutry et Epesses* _____ domicilié à *aux Auges sur Riva*; *filles*
 et de *Georges Louis Jagues et de Rosalie née Chappuis*
 de *la femme*

Inscrit au présent registre le *dix-sept Janvier*
 mil huit cent *huitante quatre* sur la déclaration de *Albertine*
Abichaud sage femme, qui a assisté à l'accouchement

Confirmé après lecture faite :

Albertine Abichaud
sage femme

L'officier de l'état civil :

Abidaux

N^o 3
Pellet
Bertha Emilie

Le singt-sept Janvier mil huit cent huitante
quatre à deux heures et denier avant midi est né e
à Cully
Pellet Bertha Emilie fil le légitime
de Pellet Marc-Isaac (Profession:) soigneur
de St-Livres domicilié à Cully
et de Anna née Hartmann
de Huttwyl (Canton de Berne)

Inscrit au présent registre le singt-huit Janvier
mil huit cent huitante quatre sur la déclaration de per

Confirmé après lecture faite :
Isaac Pellet

L'officier de l'état civil :
Widauy

Communiqué à Aubonne

N^o A
Léchaire
Bernard

Le singt-sept Janvier mil huit cent huitante
quatre à neuf heures avant midi est né
à Grandvaux
Léchaire Bernard fil illegitime
de Jenny Léchaire (Profession:) domestique
de Lorattens domicilié à Grandvaux fille
et de Jacques Abram Léchaire et de Jeanne Marie
de née Lagniaz

Inscrit au présent registre le trent Janvier
mil huit cent huitante quatre sur la déclaration de Charlotte
Bovard sage femme à Grandvaux y domiciliée

Confirmé après lecture faite :
Charlotte Bovard
sage femme

L'officier de l'état civil :
Widauy

Communiqué à Lucens

N^o 3
Lin
Victor

Le Premier février _____ mil huit cent huitante
quatre à une heure _____ avant midi est né
à Rica

Lin Victor _____ fil légitime
de Victor Lin _____ (Profession:) signeron
de Rica et de Lutry _____ domicilié à Rica
et de Marie Louise née Bugnion sa femme
de Belmont sur Lausanne

Inscrit au présent registre le premier février
mil huit cent huitante quatre sur la déclaration de son

Confirmé après lecture faite :

Victor Lin

L'officier de l'état civil :

Communiqué à Lutry

Bidaux

N^o 6
Torrini
Constant Albert

Le Seize février _____ mil huit cent huitante
quatre à cinq heures _____ après midi est né
à Grandsaux

Torrini Constant Albert _____ fil légitime
de Torrini Abram Louis _____ (Profession:) agriculteur
de Payerne _____ domicilié à Grandsaux
et de Louise Augustina née Perrin
de Payerne

Inscrit au présent registre le dix-huit février
mil huit cent huitante quatre sur la déclaration de son

Confirmé après lecture faite :

Abram Louis Torrini-Perrin

L'officier de l'état civil :

Communiqué à Payerne

Bidaux

N^o 7
Lederrey
Georges Charles

Le singt-sept février mil huit cent huitante
quatre à quatre heures avant midi est né
à Cully
Lederrey Georges Charles fil légitime
de George-Charles Henri Lederrey (Profession:) signeron
de Lutry et Grandvaux domicilié à Cully
et de Fontannay Jeannette (dite Jenny)
de Châtillens

Inscrit au présent registre le singt-sept février
mil huit cent huitante-quatre sur la déclaration des père

Confirmé après lecture faite :

Charles Lederrey

L'officier de l'état civil :

Communiqué à Lutry

A. Bidoux

N^o 8
Parisod
Oscar Charles
Louis

Le singt-huit février mil huit cent huitante
quatre à deux heures avant midi est né
à Chatagny rive Villette
Parisod Oscar Charles Louis fil légitime
de Henri Parisod (Profession:) signeron
de Lutry et Villette domicilié à Chatagny rive Villette
et de Alice née Chollet sa femme
de Maracou

Inscrit au présent registre le premier mars
mil huit cent huitante-quatre sur la déclaration des père

Confirmé après lecture faite :

Henri Parisod

L'officier de l'état civil :

Communiqué à Lutry

A. Bidoux

N^o 9
Bovard
Robert

Le singt-huit février mil huit cent huitante
quatre à ouze heure 1 avant midi est né
à Grandsaux
Bovard Robert fil légitime
de Aimé Bovard (Profession:) signeron
de Villette domicilié à Grandsaux
et de Louise née Chappuis sa femme
de Villette et Lutry

Inscrit au présent registre le premier mars
mil huit cent huitante quatre sur la déclaration du père

Confirmé après lecture faite :

Aimé Bovard.

L'officier de l'état civil :

Bidaux

N^o 10
Bovard
Eugène

Le deux mars mil huit cent huitante
quatre à sept heure et demie après midi est né
à Picard
Bovard Eugène fil légitime
de Samuel Louis Bovard (Profession:) signeron
de Picard domicilié à Picard
et de Jenny née L'escaud sa femme
de Lullayes

Inscrit au présent registre le Trois mars
mil huit cent huitante quatre sur la déclaration du père

Confirmé après lecture faite :

Bovard Samuel Louis

L'officier de l'état civil :

Bidaux

N^o 11
 Mégroz
 Robert Louis
 Jules

Le cinq mars mil huit cent huitante quatre à midi heure midi est né à Cully
 Mégroz Robert Louis Jules fil légitime
 de Louis Mégroz (Profession:) vigneron
 de Lutry et Gresses domicilié à Cully
 et de Marie Pauline née Monnier sa femme
 de Villars-le-Grand

Inscrit au présent registre le six mars mil huit cent huitante quatre sur la déclaration du père

Confirmé après lecture faite :

Louis Nigay

L'officier de l'état civil :

Communiqué à Lutry

Abidaux

N^o 12
 Grivet
 Sophie Victorine

Le quatre mars mil huit cent huitante quatre à neuf heures après midi est née à Cully
 Grivet Sophie Victoria fil légitime
 de Pierre Tobie Grivet (Profession:) employé à l'équip. S.S.
 de Attalens (Sibourg) domicilié à Cully
 et de Sophie née Francey sa femme
 de Chatelard (Vau)

Inscrit au présent registre le six mars mil huit cent huitante quatre sur la déclaration du père

Confirmé après lecture faite :

Pierre Grivet

L'officier de l'état civil :

Communiqué à Attalens

Abidaux

^{N° 13}
Genton
Louis

Le treize mars _____ mil huit cent huitante
quatre à trois heures _____ avant midi est né
à Villette
Genton Louis _____ fil légitime
de Samuel Genton _____ (Profession:) employé à l'équipe
de Chardonnay et Saint-Saphorin domicilié à Chavau domicilié à Villette
et de Rose, Marguerite Louise née Chaubert la femme
de Tongny _____

Inscrit au présent registre le quinze mars _____
mil huit cent huitante quatre _____ sur la déclaration du père _____

Confirmé après lecture faite :

Samuel Genton _____

L'officier de l'état civil :

Communiqué à Chardonnay et Chexbres M. Bidauy _____

^{N° 14}
Cassat
Maurice

Le quinze mars _____ mil huit cent huitante
quatre à trois heures _____ avant midi est né
à Bully
Cassat Maurice _____ fil légitime
de Louis Cassat _____ (Profession:) forblancier
de Lutry et Villette domicilié à Bully
et de Jeanette née Wood la femme
de Vulliens _____

Inscrit au présent registre le quinze mars _____
mil huit cent huitante quatre _____ sur la déclaration du père _____

Confirmé après lecture faite :

L. Cassat _____

L'officier de l'état civil :

Communiqué à Lutry _____

M. Bidauy _____

N^o 15
Duboux
Jeanne

Le vingt-mars _____ mil huit cent huitante
quatre à dix _____ heures _____ avant midi est né
à Champartin rive Grandsauz _____
Duboux Jeanne _____ fil le légitime
de Louis Frédéric Duboux _____ (Profession:) agriculteur
de Lutry et Grandsauz domicilié à Champartin rive Grandsauz
et de Jeanette Louise née Polomey, la femme
de Lutry et Jorel.

Inscrit au présent registre le vingt-deux mars _____
mil huit cent huitante-quatre _____ sur la déclaration de père.

Confirmé après lecture faite :

Louis Duboux

L'officier de l'état civil :

Communiqué à Lutry

Bidaux

N^o 16
Weber
Henri Alfred

Le vingt-trois mars _____ mil huit cent huitante
quatre à quatre heures _____ après midi est né
à Cully _____
Weber Henri Alfred _____ fil le légitime
de Gottlieb Weber _____ (Profession:) cafetier
de Guggisberg _____ domicilié à Cully
et de Louise née Bosard la femme
de Epesses _____

Inscrit au présent registre le vingt-quatre mars _____
mil huit cent huitante-quatre _____ sur la déclaration de père.

Confirmé après lecture faite :

Gottlieb Weber

L'officier de l'état civil :

Communiqué à Guggisberg

Bidaux

N^o 17
Wenger
Holda

Le singt-quatre mars _____ mil huit cent huitante
quatre à quatre heures _____ avant midi est né e
à la Crochet sur Grandvaux _____
Wenger Holda _____ fil le légitime _____
de Jacob Wenger _____ (Profession:) ouvrier agriculteur
de Chierachem (Bern) domicilié à la Crochet sur Grandvaux
et de Magdeleine née Däppen sa femme _____
de Burgistein (Bern) _____

Inscrit au présent registre le singt-cinq mars _____
mil huit cent huitante quatre _____ sur la déclaration de son _____

Confirmé après lecture faite :

Wenger Jakob

L'officier de l'état civil :

Communiqué à Chierachem

A Bidauy

N^o 18
Jacques
Marie

Le singt-huit mars _____ mil huit cent huitante
quatre à sept heures _____ après midi est né e
à Bois Gentil rieu Grandvaux _____
Jacques Marie _____ fil le légitime _____
de Alfred Jacques _____ (Profession:) agriculteur _____
de Forel et Lutry _____ domicilié à Bois Gentil rieu Grandvaux
et de Jenny née Badoua sa femme _____
de Aboudon et Courtilles _____

Inscrit au présent registre le singt-neuf mars _____
mil huit cent huitante quatre _____ sur la déclaration de son _____

Confirmé après lecture faite :

Alfred Jacques

L'officier de l'état civil :

Communiqué à Forel et Lutry

A Bidauy

N^o 19
Doxat
Elise

Le singt-huit mars mil huit cent huitante
quatre à deux heure s après midi est né e
à Chaperey rieu Cully
Doxat Elise fil le légitime
de Henri Louis Doxat (Profession:) agriculteur
de Quarrens domicilié à Chaperey rieu Cully
et de Marie née Bessat sa femme
de Casigny et Priea

Inscrit au présent registre le singt-neuf mars
mil huit cent huitante-quatre sur la déclaration des père

Confirmé après lecture faite :

Doxat Henri

L'officier de l'état civil :

Communiqué à Quarrens

Widaury

N^o 20
Bestuz
Gustave

Le Sept Avril mil huit cent huitante
quatre à neuf heure s après midi est né
à Grandsaun
Bestuz Gustave fil légitime
de Francois Louis Bestuz (Profession:) maréchal
de Savigny, Forel, Puidou domicilié à et Chésalles sur Cron domniat
et de à Grandsaun, et de Lisette née Margairaz sa femme
de Forel

Inscrit au présent registre le neuf Avril
mil huit cent huitante-quatre sur la déclaration des père

Confirmé après lecture faite :

Bestuz Jcs Louis

L'officier de l'état civil :

Communiqué à Savigny, forel
Chésalles et Cron

Widaury

N^o 21
Noverraz
Emile

Le onze Avril _____ mil huit cent huitante
quatre _____ à onze heures _____ avant midi est né
à Chenava sur Cully _____
Noverraz Emile _____ fil *légitime*
de Benjamin Louis Noverraz (Profession:) vigneron _____
de Cully et Lutry _____ domicilié à Chenava _____
et de Marthe née Götz _____
de Finsterlingen (Grand Duché de Baden) _____

Inscrit au présent registre le douze Avril _____
mil huit cent huitante quatre _____ sur la déclaration de *peu* _____

Confirmé après lecture faite :

Benjamin Noverraz

L'officier de l'état civil :

Communiqué à Lutry

M. Bidauy

N^o 22
Palaz
Lucien

Le onze Avril _____ mil huit cent huitante
quatre _____ à deux heures _____ et trente minutes _____ après midi est né
à Pricas _____
Palaz Lucien _____ fil *légitime*
de Abram Louis Palaz (Profession:) vigneron _____
de Pricas et Lutry _____ domicilié à Pricas _____
et de Sophie Fanny née Houdouard de femme _____
de Chisleyres _____

Inscrit au présent registre le douze Avril _____
mil huit cent huitante quatre _____ sur la déclaration de *peu* _____

Confirmé après lecture faite :

Louis Palaz Houdouard

L'officier de l'état civil :

Communiqué à Lutry

M. Bidauy

N^o 23
Pache
Charles Frédéric

Dans sa séance du 25 mars 1898, le Conseil d'Etat de l'arrondissement de Valenciennes qui l'a été mentionné sur ses registres; que son nom de famille doit être écrit "Pache" et non "Paché".
Inscrit le 25 mars 1898
M. Bidoux

Le Onze Avril mil huit cent huitante quatre à sept heures après midi est né à Lalles sur Grandvaux
"Pache Charles Frédéric" fil légitime
de Charles Louis Namel Pache (Profession:) signeron
de Perion domicilié à Lalles sur Grandvaux
et de Jenny Louise née Villiamy sa femme
de Culors
Inscrit au présent registre le douze Avril 1884
mil huit cent huitante quatre sur la déclaration de son père

Confirmé après lecture faite :
Pache Charles
L'officier de l'état civil :
Communiq. à Cron Bidoux

N^o 24
Prod
Constant

Le quinze Mai mil huit cent huitante quatre à neuf heures et demie avant midi est né à Gourze sur Pica
Prod Constant fil légitime
de Emile Frédéric Prod (Profession:) agriculteur
de Popray, Corcellis, Mézières domicilié à Four Forel
et de Marie née Bellet
de Montpreveyres domiciliée à Gourze
Inscrit au présent registre le Seize Mai
mil huit cent huitante quatre sur la déclaration de son père

Confirmé après lecture faite :
Emile Prod
L'officier de l'état civil :
Communiq. à Corcellis, Four Forel et Mézières Bidoux

N^o 25Bosard
Frédéric

Le quinze Mai _____ mil huit cent huitante
quatre à cinq _____ heures _____ après midi est né
à Rieux _____

Bosard Frédéric _____ fil légitime
de Samuel Bosard _____ (Profession:) signeur
de Rieux _____ domicilié à Rieux
et de Emma Louise née Crausaz
de Chavanay sur Moudon _____

Inscrit au présent registre le Seize Mai
mil huit cent huitante quatre sur la déclaration de son père

Confirmé après lecture faite :

S. Bosard

L'officier de l'état civil :

W. BidouxN^o 26Maury
Julia

Le vingt-trois Mai _____ mil huit cent huitante
quatre à quatre heures _____ avant midi est né
à le Creux des Fontaines sur Grandvaux _____

Maury Julia _____ fil légitime
de Jean David Maury _____ (Profession:) agriculteur
de Vuibroye _____ domicilié à Grandvaux
et de Marie Elwinje Rouge
de Savigny et Jorel _____

Inscrit au présent registre le vingt quatre Mai
mil huit cent huitante quatre sur la déclaration de son père

Confirmé après lecture faite :

Maury Jean David

L'officier de l'état civil :

Communiq. à Cron la VilleW. Bidoux

N^o 27
Fonjallas
Alice

Le vingt deux Mai mil huit cent huitante quatre à huit heures après midi est né e
à la Comaie rière Grandvaux
Fonjallas Alice fil le légitime
de Jean Louis Fonjallas (Profession:) agriculteur
de Gresses et Lutry domicilié à rière Grandvaux
et de Jeanne Françoise Henriette née Fonjallas
de Gresses et Lutry

Inscrit au présent registre le vingt quatre Mai mil huit cent huitante quatre sur la déclaration des père

Confirmé après lecture faite :

Fonjallas Jⁿ Louis

L'officier de l'état civil :

Communiqué à Lutry

Bidaux

N^o 28
Massard
Elisa

Le vingt sept Mai mil huit cent huitante quatre à neuf heures après midi est né e
à Bully
Massard Elisa fil le légitime
de Louis Massard (Profession:) vigneron
de Rossinières & Chardonnay domicilié à Bully
et de Marie Susanne née Forêt
de Bully et Lutry

Inscrit au présent registre le trent Mai mil huit cent huitante quatre sur la déclaration des père

Confirmé après lecture faite :

Massard Louis

L'officier de l'état civil :

Communiqué à Rossinières
& Bossieu

Bidaux

N^o 24
Fayet
Gustave

Le deux Juin _____ mil huit cent huitante
quatre à minuit _____ heure _____ midi est né
à Lalles rive Grandvaux
Fayet Gustave _____ fil légitime
de Louis Fayet _____ (Profession:) signe-or
de Forel et Lutry _____ domicilié à Lalles rive Grandvaux
et de Jeanne Susanne née Jacques la femme
de Villette et Lutry _____

Inscrit au présent registre le trois Juin _____
mil huit cent huitante quatre _____ sur la déclaration de son père _____

Confirmé après lecture faite :

Fayet Louis

L'officier de l'état civil :

Communiqué à Forel et Lutry _____ A. Bidauy

N^o 30
Besson
Clara Lora

Le quatre Juin _____ mil huit cent huitante
quatre à huit _____ heure 1 _____ avant midi est né
à Cully
Besson Clara Lora _____ fil légitime
de Louis Besson _____ (Profession:) receveur de l'état
de Compiègne et Villargel domicilié à Cully
et de Augustine née Dauthey la femme
de Sugnes _____

Inscrit au présent registre le cinq Juin _____
mil huit cent huitante quatre _____ sur la déclaration de Jules Ray
commis à la recette domicilié à Cully _____

Confirmé après lecture faite :

Jules Ray

L'officier de l'état civil :

Communiqué à Sucens et Villargel _____ A. Bidauy

N^o 31
Gillieron
Dora Agnès

Le onze Juin mil huit cent huitante quatre à quatre heures après midi est né e
à Bully
Gillieron Dora Agnès fil le légitime
de Paul Philippe Gillieron (Profession:) Instituteur
de Sorsion domicilié à Bully
et de Ida née Duboux sa femme
de Bully et Aubry

Inscrit au présent registre le douze Juin mil huit cent huitante quatre sur la déclaration des père

Confirmé après lecture faite :

P. Gillieron-Duboux

L'officier de l'état civil :

Communiqué à Cron-Boiselle M. Bidoux

N^o 39
Mercier
Paul Julien

Le quatorze Juin mil huit cent huitante quatre à trois heures avant midi est né
à Bully
Mercier Paul Julien fil le légitime
de Paul Julien Mercier (Profession:) Menuisier
de la Picaouse (Suisse) domicilié à Bully
et de Susette Marie née Stöckli sa femme
de Yuggisberg (Berne)

décédé le 2 avril 1965
à Lyon (France)

Inscrit au présent registre le quatorze Juin mil huit cent huitante quatre sur la déclaration des père

Confirmé après lecture faite :

Paul Mercier

L'officier de l'état civil :

Communiqué au Dep. de Justice & Police M. Bidoux
et au Consulat Français de Genève

N^o 33
Fayet
Marguerite Julie

Le quatorze Juin _____ mil huit cent huitante
quatre à huit heures _____ après midi est né e
à Grandvaux
Fayet Marguerite Julie _____ fil le légitime
de Samuel Henri Fayet _____ (Profession:) Maréchal
de Villette et Lutry _____ domicilié à Grandvaux
et de Charlotte née Bastian sa femme
de Lutry et Forêt

Inscrit au présent registre le seize Juin
mil huit cent huitante quatre sur la déclaration du père

Confirmé après lecture faite :
Samuel Hⁱ Fayet
Communiq^ué à Lutry L'officier de l'état civil : A. Bidoux

N^o 34
Bosard
Léon

Le seize Juin _____ mil huit cent huitante
quatre à sept heures _____ après midi est né e
à Grandvaux
Bosard Léon _____ fil le légitime
de François Frédéric Bosard _____ (Profession:) maçon
de Villette _____ domicilié à Grandvaux
et de Jenny née Zahler sa femme
de Savigny et St. Pierre (Berne)

Inscrit au présent registre le dix-sept Juin
mil huit cent huitante quatre sur la déclaration du père

Confirmé après lecture faite :
François Frédéric Bosard
L'officier de l'état civil : A. Bidoux

N^o 35
Parisod
Susanne

Le dix-huit Juin _____ mil huit cent huitante
quatre à sept _____ heures _____ après midi est né
à Grandvaux
Parisod Susanne _____ fil le légitime
de Jean Victor Parisod _____ (Profession:) facteur postal
de Villette et Lutry _____ domicilié à Grandvaux
et de Elise née Luv sa femme _____
de Riez et Lutry _____

Inscrit au présent registre le dix-neuf Juin _____
mil huit cent huitante quatre _____ sur la déclaration des _____

Confirmé après lecture faite :

Parisod Victor

L'officier de l'état civil :

Communiqué à Lutry

M. Bidauy

N^o 36
Négroz
enfant mort né

Le dix-huit Juin _____ mil huit cent huitante
quatre à deux _____ heures _____ après midi est né
à Grandvaux
un enfant du sexe masculin _____ fil le légitime
de Henri Négroz _____ (Profession:) cafetier
de Lutry et Gesses _____ domicilié à Grandvaux
et de Susette Adèle née Duphon _____
de Riez _____

Inscrit au présent registre le dix-neuf Juin _____
mil huit cent huitante quatre _____ sur la déclaration des _____

Confirmé après lecture faite :

M. Négroz Duphon

L'officier de l'état civil :

M. Bidauy

N^o 37
 Cortésy
 Jules Constant

Le dix-neuf Juin _____ mil huit cent huitante
quatre à onze heure 1 avant midi est né
 à Cully
Cortésy Jules Constant _____ fil 1 légitime
 de Jules Constant Cortésy _____ (Profession:) Agent d'affaires
 de Sargens et Lempierre domicilié à Cully
 et de Anna Cécile Jeanne née Willommet sa femme
 de Payerne

Inscrit au présent registre le vingt-un Juin
 mil huit cent huitante quatre sur la déclaration de son père

Confirmé après lecture faite :

J. Cortésy

 Communiqué à Lucens

L'officier de l'état civil :

M. Bidau

N^o 38
 Fonjallaz
 Marius

Le huitième Juin _____ mil huit cent huitante
quatre à une heure vingt minutes avant midi est né
 à Éret-Mouton rière Grandvaux
Fonjallaz Marius _____ fil 1 légitime
 de Alfred Fonjallaz _____ (Profession:) agriculteur
 de Épesses et Lutry domicilié à Éret-Mouton rière Grandvaux
 et de Anna Rosina née Rürig sa femme
 de Jegenstorf (Canton de Berne)

Inscrit au présent registre le huitième Juin
 mil huit cent huitante quatre sur la déclaration de son père

Confirmé après lecture faite :

Alfred Fonjallaz

 Communiqué à Lutry

L'officier de l'état civil :

M. Bidau

N^o 39
Chappuis
Marie Lina

Le deux Juillet _____ mil huit cent huitante
quatre à sept heures _____ après midi est né
à Chauderon rive Grandvaux
Chappuis Marie Lina _____ fil le légitime
de Charles Chappuis _____ (Profession:) cultivateur
de Forel et Savigny _____ domicilié à Chauderon 1/2 Grandvaux
et de Louise Sophi née Foyjallaz sa femme _____
de Lutry et Epesses _____

Inscrit au présent registre le trois Juillet _____
mil huit cent huitante quatre _____ sur la déclaration de _____

Confirmé après lecture faite :

Chappuis Charles

L'officier de l'état civil :

Communiqué à Forel et Savigny

A. Bidaux

N^o 40
Gay
Marcel Henri

Le deux Juillet _____ mil huit cent huitante
quatre à une heure _____ après midi est né
à Crêt-Dehors à Epesses
Gay Marcel Henri _____ fil le légitime
de Antoine Jean David Gay (Profession:) vigneron
de Lutry, Belmonts Villée domicilié à Crêt-Dehors à Epesses
et de Henriette née Foyjallaz _____
de Epesses et Lutry _____

Inscrit au présent registre le trois Juillet _____
mil huit cent huitante quatre _____ sur la déclaration de _____

Michaud sage-femme à Cully, laquelle a assisté à l'accouchement.

Confirmé après lecture faite :

Albertine Michaud
sage-femme.

L'officier de l'état civil :

Communiqué à Lutry et Cully

A. Bidaux

N^o 41
 Fonjallas
 Marguerite Augusta

Le Quinze Juillet mil huit cent huitante quatre
 à Neuf heure après midi est né
 à l'Écart-dessous à Epesses
Fonjallas Marguerite Augusta fil légitime
 de Henri Fonjallas (Profession:) signeron
 de Epesses et Lutry domicilié à l'Écart-dessous à Epesses
 et de Jenny née Fonjallas sa femme
 de Epesses et Lutry

Inscrit au présent registre le trois Juillet
 mil huit cent huitante quatre sur la déclaration de son

Confirmé après lecture faite :

Henri Fonjallas
 Communiqué à Lutry

L'officier de l'état civil :

Bidaux

N^o 42
 Duboux
 Jules Henri

Le trois Juillet mil huit cent huitante quatre
 à onze heure avant midi est né
 à Riez
Duboux Jules Henri fil légitime
 de Duboux François Antoine Louis (Profession:) signeron
 de Grandvaux et Lutry domicilié à Riez
 et de Fanny née Lin sa femme
 de Riez et Lutry

Inscrit au présent registre le quatre Juillet
 mil huit cent huitante quatre sur la déclaration de son

Confirmé après lecture faite :

Louis Duboux

L'officier de l'état civil :

Communiqué à Lutry

Bidaux

N^o 43
Bosard
enfant mort né

Le six Juillet mil huit cent huitante quatre à deux heures avant midi est né à la Cribletaz rive Grandsaux
Bosard fil légitime
de Jean Louis Benjamin Bosard (Profession:) vigneron
de Villetta domicilié à la Cribletaz rive Grandsaux
et de Saline Panchette née Giddey sa femme
de Grandsaux et Lutry

Inscrit au présent registre le sept Juillet mil huit cent huitante quatre sur la déclaration de son père

Confirmé après lecture faite :

Jean Louis Bosard

L'officier de l'état civil :

M Bidaux

N^o 44
Noverraz
Henri

Le dix Juillet mil huit cent huitante quatre à six heures après midi est né à Villetta
Noverraz Henri fil légitime
de Noverraz Charles Henri (Profession:) tailleur d'habits
de Cully et Lutry domicilié à Villetta
et de Susanne Bertha Bujard née Weingarten
de de Priez et Lutry

Inscrit au présent registre le onze Juillet mil huit cent huitante quatre sur la déclaration de son père

Confirmé après lecture faite :

H^{ri} Noverraz

L'officier de l'état civil :

Communiqué à Lutry

M Bidaux

N^o 45
Grandchamp
Anna

Le treize Juillet mil huit cent huitante
quatre à deux heures avant midi est né e
à Rosset sur Riex
Grandchamp Anna fil légitime
de Grandchamp Louis Daniel (Profession:) employé à l'équipe
de Cheabres domicilié à Rosset sur Riex
et de Sophie née Brélay sa femme
de Gully et Lutry

Inscrit au présent registre le quatorze Juillet
mil huit cent huitante quatre sur la déclaration de son

Confirmé après lecture faite :

Louis Grandchamp

L'officier de l'état civil :

Communiqué à Cheabres

M. Bidoux

N^o 46
Rummel
Théophile

Le vingt trois Juillet mil huit cent huitante
quatre à deux heures et demi avant midi est né e
à Gully
Rummel Théophile fil légitime
de Gottlieb dit Théophile Rummel (Profession:) ferblantier
de Pierru (C^t de Berra) domicilié à Gully
et de Elisabeth née Schluchter sa femme
de Reichenbach (C^t de Berra)

Inscrit au présent registre le vingt quatre Juillet
mil huit cent huitante quatre sur la déclaration de son

Confirmé après lecture faite :

H. Rummel

L'officier de l'état civil :

Communiqué à Pierru

M. Bidoux

N^o 47
 Erachsel
 Henri

Le singt-cinq Juillet mil huit cent huitante
quatre à sept heure 1 après midi est né
 à Gully
Erachsel Henri fil 1 légitime
 de Erachsel Félix dit Jean (Profession:) garçon-d'écurie
 de Saberg (6^{ème} de Bern) domicilié à Gully
 et de Pauline Marie née Heis sa femme
 de Languan (6^{ème} de Bern) #

 A la quatrième ligne on lui
 a bourgeois de la femme: il
 faut lire: Languan et de Lucerne
 l'atteste
 C. Bidanz

Inscrit au présent registre le singt-six Juillet
 mil huit cent huitante quatre sur la déclaration de peu

Confirmé après lecture faite :

Selig Truffel

L'officier de l'état civil :

Communiqué à Kirchdorf

A. Bidanz

N^o 48
 Goryat
 Ami

Le singt-six Juillet mil huit cent huitante
quatre à dix heure 1 et demie après midi est né
 à Grandsaux
Goryat Ami fil 1 légitime
 de Charles Louis Goryat (Profession:) vigneron
 de Villette et Lutry domicilié à Grandsaux
 et de Louise Adèle née Brot sa femme
 de Villette et Lutry

Inscrit au présent registre le singt-huit Juillet
 mil huit cent huitante quatre sur la déclaration de peu

Confirmé après lecture faite :

Ch. Goryat

L'officier de l'état civil :

Communiqué à Lutry

A. Bidanz

N^o 49
Budy
Anna Constanta

Le premier Août _____ mil huit cent huitante
quatre à deux heures _____ avant midi est né e

à Gully _____

Budy Anna Constanta _____ fil le légitime

de Budy Paul Edmond _____ (Profession:) Pasteur _____

de Coteaux _____ domicilié à Gully _____

et de Maria Anna née von Meyenburg sa femme

de Schaffhouse _____

Inscrit au présent registre le quatre Août _____

mil huit cent huitante quatre _____ sur la déclaration de son _____

Confirmé après lecture faite :

Edmond Budy _____

L'officier de l'état civil :

Communiqué à Palezieux _____

M. Bidauy _____

N^o 50
Gilliard
Eugénie

Le trois Août _____ mil huit cent huitante

quatre à sept heures _____ après midi est né e

à Epesses _____

Gilliard Eugénie _____ fil le légitime

de Daniel Gilliard _____ (Profession:) cordonnier _____

de Mezières et Montprezemes domicilié à Epesses _____

et de Victorine née Deltraz sa femme _____

de Lavigny _____

Inscrit au présent registre le quatre Août _____

mil huit cent huitante quatre _____ sur la déclaration de son _____

Confirmé après lecture faite :

Del Gilliard Deltraz _____

L'officier de l'état civil :

Communiqué à Mezières et
Epesses le 30 août _____

M. Bidauy _____

N^o 31
Salsisberg
Eugene Victor

Le trois Août mil huit cent huitante
quatre à sept heure 1 avant midi est né
à Genesray sur Grandvaux
Salsisberg Eugene Victor fil 1 légitime
de Salsisberg Henri Frédéric (Profession:) ouvrier à la fonderie
de Mühlberg C^{te} de Bernes domicilié à Strasbourg
et de Constans Bertha née Koffer sa femme
de Louatye en séjour au Genesray sur Grandvaux

Inscrit au présent registre le vingt Août
mil huit cent huitante quatre sur la déclaration de Marie Buttiaz
domiciliée au Genesray; sa cousin

Confirmé après lecture faite :

Marie Buttiaz

L'officier de l'état civil :

Communiqué à Mühlberg
A. S. Strasbourg

M. Bidoux

N^o 32
Bovard
Marguerite Lucie

Le deux Août mil huit cent huitante
quatre à deux heure 1 après midi est né
à Pica
Bovard Marguerite Lucie fil 1 légitime
de Edouard Bovard (Profession:) signesour
de Villette domicilié à Pica
et de Louise Antoinette née Peyard sa femme
de Pica et de Lutry

Inscrit au présent registre le sept Août
mil huit cent huitante quatre sur la déclaration de peu

Confirmé après lecture faite :

Edouard Bovard

L'officier de l'état civil :

M. Bidoux

N^o 33

Noverraz
Eugénie

Le douze Août _____ mil huit cent huitante

quatre à trois heures _____ après midi est née

à Cully _____

Noverraz Eugénie _____ fil le légitime

de Héli Noverraz _____ (Profession:) vigneron

de Cully et Lutry _____ domicilié à Cully

et de Adèle née Corboz sa femme _____

de Abrit sur Lausanne _____

Inscrit au présent registre le treize Août _____

mil huit cent huitante quatre _____ sur la déclaration des parents

Confirmé après lecture faite :

Héli Noverraz

L'officier de l'état civil :

Communiqué à Lutry

Abidaux

N^o 54

Murssel

Lucie
Martin Lucie

Le treize août _____ mil huit cent huitante

quatre à onze heures _____ treize minutes avant midi est née

à L'Hôpital sur Riva _____

Murssel Lucie _____ fil le illégitime

de Julie Marguerite Murssel née Pidoux (Profession:) domestique

de Seignin _____ domicilié à L'Hôpital sur Riva

et de femme divorcée de Murssel Jean Henri de Seignin

de par jugement prononcé le treize août mil huit cent

huitante trois, par le tribunal du district de Payerne

Inscrit au présent registre le vingt septembre _____

mil huit cent huitante quatre _____ sur la déclaration de Albertine

Meichaud sage-femme à Cully laquelle a assisté à l'accouchement

Confirmé après lecture faite :

Albertine Meichaud
sage-femme.

L'officier de l'état civil :

Communiqué à Seignin
état civil à Villars

Abidaux

Par acte de légitimation
ce jour signé devant l'officier
de l'état civil soussigné.
Martin Frédéric Henri
d'Arquennes et son épouse
Martin Julie Julie et baronne
née Pidoux dont le mariage
a eu lieu le vingt-neuf septembre
mil huit cent huitante quatre
ont reconnu Murssel Lucie
comme étant leur enfant
légitime par leur mariage
En conséquence l'enfant
Murssel Lucie prend le
nom de Martin Lucie
fille légitime des susnommés
Cully le vingt-neuf septembre
mil huit cent huitante quatre
L'officier de l'état civil
Abidaux
Communiqué aux officiers
de l'état civil d'Échallens
à Villars

N^o 35
Duboux
Hélène

Le trois septembre mil huit cent huitante
quatre à deux heures avant midi est né
à Grandsaux
Duboux Hélène fil le légitime
de Constant Duboux (Profession:) signeur
de Lutry et Grandsaux domicilié à Grandsaux
et de Jeannette Louise Elise née Picaud
de Révonnoupe

Inscrit au présent registre le quatre septembre
mil huit cent huitante quatre sur la déclaration des parents

Confirmé après lecture faite :

Duboux Constant

L'officier de l'état civil :

Communiqué à Lutry

Widamy

N^o 36
Vuaders
Adolphe Louis

Le deux septembre mil huit cent huitante
quatre à une heure après midi est né
à Bully
Vuaders Adolphe Louis fil le légitime
de François Jules Louis (Profession:) entrepreneur
de Blonay domicilié à Bully
et de Marie Mathilde née Higelier
de Belfort (France)

Inscrit au présent registre le quatre septembre
mil huit cent huitante quatre sur la déclaration des parents

Confirmé après lecture faite :

Vuaders

L'officier de l'état civil :

Communiqué à Blonay

Widamy

N^o 57
Forel
Auguste

Le treize septembre _____ mil huit cent soixante
quatre à cinq heures _____ après midi est né
à Bully
Forel Auguste _____ fils illégitime
de Adèle Foel _____ (Profession:) point
de Bully et Luty _____ domicilié à Bully
et de selle elle-même de Auguste Philippe Frédéric Forel et
de Barbarine née Nicolas _____

Inscrit au présent registre le quinze septembre
mil huit cent soixante quatre sur la déclaration de Auguste
Forel domicilié à Bully grand-père de l'enfant

Confirmé après lecture faite :

Auguste Forel

L'officier de l'état civil :

Communiqué à Luty

Widanz

N^o 58
Forestier
Fanny

Le deux octobre _____ mil huit cent soixante
quatre à onze heures _____ après midi est né
à Bully
Forestier Fanny _____ fils légitime
de François Forestier _____ (Profession:) notaire
de Bully et Luty _____ domicilié à Bully
et de Julie née Guenouet sa femme
de Bully et Luty _____

Inscrit au présent registre le quatre octobre
mil huit cent soixante quatre sur la déclaration des parents

Confirmé après lecture faite :

F Forestier père

L'officier de l'état civil :

Communiqué à Luty

Widanz

N^o 34
Luv
Anna

Le treize octobre _____ mil huit cent huitante
quatre à huit heures _____ avant midi est né e
à Prix
Luv Anna _____ fil le légitime
de Henri Luv _____ (Profession:) signeron
de Prix et de Ludy _____ domicilié à Prix
et de Lise née Netray sa femme
de Essertes

Inscrit au présent registre le quinze octobre _____
mil huit cent huitante quatre _____ sur la déclaration des parents

Confirmé après lecture faite :

Henri Luv

L'officier de l'état civil :

Communiqué à Ludy

Abidaux

N^o 60
Gillieron
Charles Emile

Le singt-un octobre _____ mil huit cent huitante
quatre à huit heures _____ avant midi est né
à Bully
Gillieron Charles Emile _____ fil légitime
de Henri Gillieron _____ (Profession:) signeron
de Corcelles le Torat _____ domicilié à Bully
et de Prosine Marinie Guignot sa femme
de Essertes

Inscrit au présent registre le singt quatre octobre _____
mil huit cent huitante quatre _____ sur la déclaration des parents

Confirmé après lecture faite :

Henri Gillieron

L'officier de l'état civil :

Communiqué à Corcelles le Torat

Abidaux

N^o 61
Palaz
Louise Fanny

Le quinze novembre _____ mil huit cent huitante
quatre _____ à cinq heures _____ avant midi est née
à Paris
Palaz Louise Fanny _____ fil le légitime
de Charles François Palaz _____ (Profession:) signeron
de Paris et Lutry _____ domicilié à Paris
et de Sophie née Parisod sa femme
de Villette et Lutry

Inscrit au présent registre le dix-sept novembre
mil huit cent huitante quatre sur la déclaration de son

Confirmé après lecture faite :

Art Palaz

L'officier de l'état civil :

Communiqué à Lutry

W. Bidaux

N^o 62
Giroud
Hélène

Le premier décembre _____ mil huit cent huitante
quatre _____ à trois heures _____ après midi est née
à Aran rieu Villette
Giroud Hélène _____ fil le légitime
de Emile Giroud _____ (Profession:) signeron
de Losatteus _____ domicilié à Aran rieu Villette
et de Adèle née Blondel sa femme
de Villette

Inscrit au présent registre le trois décembre
mil huit cent huitante quatre sur la déclaration de son

Confirmé après lecture faite :

Emile Giroud

L'officier de l'état civil :

Communiqué à Lucens

W. Bidaux

N^o 63
Guénoud
Georges

Le quatre décembre mil huit cent huitante quatre à trois heures et demie avant midi est né à Cully
Guénoud Georges fil illégitime
de Constance Guénoud (Profession:) s'oint
de Rix et Lutry domicilié à Cully
et de fille elle-même de François Samuel Guénoud et
de Marie née Barraud

Inscrit au présent registre le six décembre mil huit cent huitante quatre sur la déclaration de Albertine Michoud sage-femme à Cully, qui a assisté à l'accouchement.

Confirmé après lecture faite :

Albertine Michoud
sage-femme.

L'officier de l'état civil :

Communiqué à Lutry

W Bidaux

N^o 64
Jacques
Ida

Le six décembre mil huit cent huitante quatre à cinq heures et demie avant midi est né à au Bois Gentil rière Grandvaux
Jacques Ida fil légitime
de Louis Frédéric Jacques (Profession:) agriculteur
de Forel et Lutry domicilié au Bois Gentil rière Grandvaux
et de Léa née Noverraz sa femme
de Lutry et Cully

Inscrit au présent registre le six décembre mil huit cent huitante quatre sur la déclaration de son père

Confirmé après lecture faite :

Louis Jacques

L'officier de l'état civil :

Communiqué à Lutry

W Bidaux

N^o 65
Schryber
Isabelle Louise

Par ordre du Département
de justice et police du
Canton de Vaud l'acte
ci-dessus est rectifié en
ce sens que le nom pa-
tronymique des membres
de la famille Schryber
soit orthographié Schiber

Cully le 20 mai 1949
L'officier de l'état civil



+ du 20 mai 1949.

N^o 66
Miéville
Charles

Le Sept décembre _____ mil huit cent huitante
quatre à dix heure vingt minutes après midi est né

à Prix
Schryber Isabelle Louise fil légitime
de Ferdinand Schryber (Profession:) agriculteur
de Schachen (Lucerna) domicilié à Prix
et de Louisa née Mercanton sa femme
de Prix et Lutry

Inscrit au présent registre le huit décembre
mil huit cent huitante quatre sur la déclaration des parents

Confirmé après lecture faite :

Ferd. Schiber

L'officier de l'état civil :

Communiqué à Schachen

W. Bidaux

Le quatorze décembre _____ mil huit cent huitante
quatre à dix heure et après midi est né
à Cully

Miéville Charles fil légitime
de Abram David Miéville (Profession:) caporal de Gendarmerie
de Epandes et Essert Littet domicilié à Cully
et de Barraud née Pointet Françoise Julie sa femme
de Bussigny et Villars-Trévelin

Inscrit au présent registre le quinze décembre
mil huit cent huitante quatre sur la déclaration des parents

Confirmé après lecture faite :

Miéville Abram

L'officier de l'état civil :

Communiqué à Belmont

W. Bidaux

^{N° 67}
Bart
Jeanne Louise Alice

Le dix-sept décembre mil huit cent huitante quatre à une heure et demie avant midi est né
à Bully
Bart Jeanne Louise Alice fil le légitime
de Ulysse Louis Bart (Profession:) horloger.
de l'Abbaye domicilié à Bully
et de Marie Clara née Moylan sa femme
de l'Abbaye

Inscrit au présent registre le dix-huit décembre mil huit cent huitante quatre sur la déclaration de père

Confirmé après lecture faite :

Louis Bart
Communiqué à l'Abbaye
L'officier de l'état civil : Bidaup

^{N° 68}
Genier
enfant mort-né

Le vingt-quatre décembre mil huit cent huitante quatre à onze heures avant midi est né
mort à Bret Abouton rière Grandsauz
Genier fil légitime
de Genier Jean Louis (Profession:) domestique de campagne
de Chierrons domicilié à Ardillon rière Dillette
et de Julie née Bron sa femme
de Lasigny et de Pice, domicilié à Bret Abouton rière Grandsauz.

Inscrit au présent registre le vingt-six décembre mil huit cent huitante quatre sur la déclaration de père

Confirmé après lecture faite :

Jean Louis Genier
L'officier de l'état civil : Bidaup

No 69

Bovard
Samuel Louis

Le vingt-quatre décembre mil huit cent huitante
quatre à dix heures après midi est né
à Pies

Bovard Samuel Louis fil légitime
de Emile Samuel Bovard (Profession:) vigneron
de Pies domicilié à Pies
et de Joséphine Marie née Bolanney sa femme
de Lutry et Frel

Inscrit au présent registre le vingt-six décembre
mil huit cent huitante quatre sur la déclaration des père

Confirmé après lecture faite :

Emile Bovard

L'officier de l'état civil :

M. Bidaux

No 70

Lien
Albert

Le vingt-six décembre mil huit cent huitante
quatre à sept heures après midi est né
à Pies

Lien Albert fil légitime
de Jules Lien (Profession:) vigneron
de Pies et de Lutry domicilié à Pies
et de Louise Marie née Lillard sa femme
de Lutry et Grandvaux

Inscrit au présent registre le vingt-sept décembre
mil huit cent huitante quatre sur la déclaration des père

Confirmé après lecture faite :

Jules Lien

L'officier de l'état civil :

Communiqué à Lutry

M. Bidaux

N^o 11
Giddey
Elise Louise

Le traint-un décembre mil huit cent huitante
quatre à neuf heures avant midi est né

à Grandsaux
Giddey Elise Louise fil légitime
de François Samuel Giddey (Profession:) agriculteur
de Lutry et Grandsaux domicilié à Grandsaux
et de Hydie née Chappuis
de Villette et Saigny

Inscrit au présent registre le traint-un décembre
mil huit cent huitante quatre sur la déclaration de son

Confirmé après lecture faite :

Fran Giddey

L'officier de l'état civil :

Communiqué à Lutry

Bidaup

N^o _____

Le numéro 11 à la page 345 est celui de mil huit cent la dernière
inscription heure faite dans l'année 1884 midi est né

Les deux doubles du présent registre sont conformes.

Ce que nous certifions aujourd'hui, le 9 janvier 1885

L'officier de l'état civil de bully (Profession:)

domicilié à Bidaup

et de _____

Un double a été remis le 9 janvier 1885 à l'autorité
cantonale, en exécution de l'article 2 de la loi

Inscrit au présent registre le neuf janvier

mil huit cent huitante-cinq sur la déclaration de _____

Confirmé après lecture faite :

L'officier de l'état civil :

Bidaup



N^o 1
 Lin
 Marguerite

Le trois janvier _____ mil huit cent huitante
 cinq à quatre heures _____ après midi est née
 à Pise
 Lin Marguerite _____ fil le légitime
 de Emile Lin _____ (Profession:) vigneron
 de Pise et de Lutry _____ domicilié à Pise
 et de Marie née Lin sa femme
 de Pise et de Lutry _____

Inscrit au présent registre le cinq janvier _____
 mil huit cent huitante cinq _____ sur la déclaration des père _____

Confirmé après lecture faite :

E. Lin

Communiqué à Lutry

L'officier de l'état civil :

M. Bidaut

N^o 2
 Jaurin
 Julie

Le sept janvier _____ mil huit cent huitante
 cinq à quatre heures et demie _____ avant midi est née
 à Epesses
 Jaurin Julie _____ fil le légitime
 de Jean Louis Jaurin _____ (Profession:) vigneron
 de Pivaz _____ domicilié à Epesses
 et de Rosalie née Pidoux sa femme
 de Jorel sur Lucens _____

Inscrit au présent registre le sept janvier _____
 mil huit cent huitante cinq _____ sur la déclaration des père _____

Confirmé après lecture faite :

Jaurin Jean Louis

Communiqué à Cherbas

L'officier de l'état civil :

M. Bidaut

^{N^o 3}
Chappuis
Alice

Le Six janvier mil huit cent huitante
cinq à Sept heures après midi est né e
à Grandsauv
Chappuis Alice fil le légitime
de Isaac Chappuis (Profession:) signeron
de Villette et Lutry domicilié à Grandsauv
et de Louise née Larison sa femme
de Villette et Lutry

Inscrit au présent registre le huit janvier
mil huit cent huitante cinq sur la déclaration de peu

Confirmé après lecture faite :

Isaac Chappuis

L'officier de l'état civil :

Communiqué à Lutry

W. Bidaut

^{N^o 4}
Thorney
Auguste Frédéric

Le vingt-cinq décembre mil huit cent huitante
quatre à Six heures avant midi est né e
à Praby sur Grandsauv
Thorney Auguste Frédéric fil légitime
de Jules Lucien Thorney (Profession:) cordonnier
de Dullens domicilié à Grandsauv
et de Charlot Marie Julie sa femme
de Pemauvens, (Sribourg)

Inscrit au présent registre le dix-sept janvier
mil huit cent huitante cinq sur la déclaration de la mère
Charlot Marie Julie

Confirmé après lecture faite :

Julie Thorney

L'officier de l'état civil :

Communiqué à Dullens

W. Bidaut

N^o 5
Giddey
Emile Henri

Le seize janvier _____ mil huit cent *huitante*
cinq _____ à *ouze* heure *1* _____ avant midi est né
à *Villette*
Giddey Emile Henri _____ fil *illegitime*
de *Lina Rosalie Emma* *Giddey* (Profession:) *couturiere*
de *Grandsaux et Lutry* domicilié à *Villette*
et de *fille elle-même de François-Louis-Frédéric* *Giddey*
et de *Catherine Louise née Chamorel* *sa femme*

Inscrit au présent registre le *dix-sept* janvier _____
mil huit cent *huitante-cinq* _____ sur la déclaration de *Charlotte*
Bosard *sage-femme* à *Grandsaux*, laquelle a assisté à l'accouchement

Confirmé après lecture faite :

Charlotte Bosard
sage-femme
Communiquée à Lutry

L'officier de l'état civil :

M Bidauy

N^o 6
Mounoud
enfant mort-né

Le *dix-neuf* janvier _____ mil huit cent *huitante*
cinq _____ à *huit* heure *1* _____ après midi est né
mort à Cully
Mounoud _____ fil *légitime*
de *Henri Frédéric Mounoud* (Profession:) *signeur*
des *Chioleyres* _____ domicilié à *Cully*
et de *Marie Pauline née* *Parbellay*
de *Liddes (Valais)*

Inscrit au présent registre le *vingt-deux* janvier _____
mil huit cent *huitante-cinq* _____ sur la déclaration de *peu*

Confirmé après lecture faite :

Henri Mounoud

L'officier de l'état civil :

M Bidauy

N^o 7
Paley
Blanche

Le vingt-un janvier mil huit cent huitante
cinq à deux heures après midi est né
à Gresset
Paley Blanche fil légitime
de Henri Paley (Profession:) agriculteur
de Puidoux domicilié à Gresset
et de Elise née Blanc sa femme
de Belmont Sur Lutry.

Inscrit au présent registre le vingt-deux janvier
mil huit cent huitante cinq sur la déclaration de *pu*

Confirmé après lecture faite :

Henri Paley

L'officier de l'état civil :

Communiqué à Chexbres

A Bidanz

N^o 8
Dutoit
Alois

Le vingt-un janvier mil huit cent huitante
cinq à dix heures après midi est né
à Grouchet Sur Grandvaux
Dutoit Alois fil légitime
de Jules Henri Dutoit (Profession:) tisserand
de Neyruz et Aboudon domicilié à Grouchet Sur Grandvaux
et de Bernette Julie, Françoise Pache née Imhoff sa femme
de Spalinges

Inscrit au présent registre le vingt-deux janvier
mil huit cent huitante cinq sur la déclaration de *pu*

Confirmé après lecture faite :

J^h Henri Dutoit

L'officier de l'état civil :

Communiqué à Neyruz et Aboudon

A Bidanz

N^o 9
Copt
Sophie

Le vingt trois janvier _____ mil huit cent huitante
cinq à une heure _____ avant midi est né e
à u Bois de Pomant sur Epesses _____
Copt Sophie _____ fil le légitime _____
de Constant Copt _____ (Profession:) agriculteur _____
des Chenit _____ domicilié à u Bois de Pomant sur Epesses _____
et de Hésim Pomie née Margairaz sa femme _____
de Farel _____

Inscrit au présent registre le vingt trois janvier _____
mil huit cent huitante cinq _____ sur la déclaration des père _____

Confirmé après lecture faite :

Constant Copt

L'officier de l'état civil :

Communiqué au Chenit

Widaury

N^o 10
Fauguex
Susanne Fanny

Le trente un janvier _____ mil huit cent huitante
cinq à une heure _____ avant midi est né e
à Priez _____
Fauguex Susanne Fanny _____ fil le illégitime _____
de Anna Fauguex _____ (Profession:) vigneronne _____
de Priez et Lutry _____ domicilié à Priez _____
et de fille elle-même de Jean Louis Fauguex et Susanne
de François née Claude _____

Inscrit au présent registre le trente un janvier _____
mil huit cent huitante cinq _____ sur la déclaration de Jean Louis
Fauguex, grand-père du nouveau né _____

Confirmé après lecture faite :

Fauguex J. L.

L'officier de l'état civil :

Communiqué à Lutry

Widaury

N^o 11
Corboz
Henri Samuel

Le *trois février* _____ mil huit cent *huitante*
cinq à *une* heure _____ *avant* midi est né
 à *Cepesses* _____
Corboz Henri Samuel _____ fil *légitime*
 de *Emile Corboz* _____ (Profession:) *signeron*
 de *Cepesses* _____ domicilié à *Cepesses* _____
 et de *Louise Célestine Corboz née Duchanet sa femme* _____
 de *Cepesses* _____

Inscrit au présent registre le *quatre février* _____
 mil huit cent *huitante cinq* _____ sur la déclaration de *peu* _____

Confirmé après lecture faite :

Emile Corboz

L'officier de l'état civil :

Widour

N^o 12
Fonjallas
Louis Frédéric

Le *deux février* _____ mil huit cent *huitante*
cinq à *seize* heure *1* _____ *après* midi est né
 à *Cepesses* _____
Fonjallas Louis Frédéric _____ fil *légitime*
 de *Oscar Fonjallas* _____ (Profession:) *signeron*
 de *Cepesses et Luty* _____ domicilié à *Cepesses* _____
 et de *Julie Marguerite née Chevalley sa femme* _____
 de *Pisaz et Luidoux* _____

Inscrit au présent registre le *quatre février* _____
 mil huit cent *huitante cinq* _____ sur la déclaration de *peu* _____

Confirmé après lecture faite :

Oscar Fonjallas

L'officier de l'état civil :

Communiq. à Luty

Widour

N^o 13
Nétraiz
Marie

Le trois février _____ mil huit cent huitante
cinq _____ à quatre heures _____ avant midi est né e
à u Grabor sur Dillotte _____
Nétraiz Marie _____ fil le légitime
de Emile Nétraiz _____ (Profession:) vigneron
de Savigny et Forel _____ domicilié à u Grabor sur Dillotte
et de Fanny née Berdey _____
de Lutry _____

Inscrit au présent registre le cinq février _____
mil huit cent huitante cinq _____ sur la déclaration de parents _____

Confirmé après lecture faite :

Emile Nétraiz

L'officier de l'état civil :

Communiqué à Savigny et forel Offidaux

N^o 14
Arnaud
Henri Louis

Le quatorze février _____ mil huit cent huitante
cinq _____ à ouze heures et demie _____ avant midi est né e
Henri Louis _____
Arnaud Henri Louis _____ fil le légitime
de Henri Louis Arnaud _____ (Profession:) employé à l'équipe de la SOG.
de Chou la Châtel _____ domicilié à Henri Louis
et de Fanny née Bolomey sa femme _____
de Lutry _____

Inscrit au présent registre le dix-huit février _____
mil huit cent huitante cinq _____ sur la déclaration de parents _____

Confirmé après lecture faite :

Henri Arnaud

L'officier de l'état civil :

Communiqué à Chou la Ville

Offidaux

N^o 15
Guénoué
Emile Constant

Le *vingt-sept février* _____ mil huit cent *huitante*
cing _____ à *huit* _____ heures _____ *avant* midi est né _____
 à *Epesses* _____
Guénoué Emile Constant _____ fil *légitime* _____
 de *Gabriel, Frédéric Louis Guénoué* (Profession:) *vigneron* _____
 de *Bully et Lutry* _____ domicilié à *Epesses* _____
 et de *Clara née Hegg sa femme* _____
 de *Cherbres* _____

Inscrit au présent registre le *vingt-huit février* _____
 mil huit cent *huitante cinq* _____ sur la déclaration de *son* _____

Confirmé après lecture faite :

Frédéric Guénoué Hegg

L'officier de l'état civil :

Communiqué à Lutry

W. Bidaux

N^o 16
Mégroz
Emmanuel Auguste

Le *trois mars* _____ mil huit cent *huitante*
cing _____ à *neuf* _____ heures _____ *et demie* _____ *après* midi est né _____
 à *Epesses* _____
Mégroz Emmanuel Auguste _____ fil *légitime* _____
 de *Henri Mégroz* (Profession:) *vigneron* _____
 de *Epesses et Lutry* _____ domicilié à *Epesses* _____
 et de *Marie Louise née Forjallaz sa femme* _____
 de *Epesses et Lutry* _____

Inscrit au présent registre le *quatre mars* _____
 mil huit cent *huitante cinq* _____ sur la déclaration de *son* _____

Confirmé après lecture faite :

L. Mégroz

L'officier de l'état civil :

Communiqué à Lutry

W. Bidaux

N^o 17

Bujard
Jules Adrien

Le cinq mars mil huit cent cinquante

cinq à huit heure et demie avant midi est né

à Pies

Bujard Jules Adrien fil légitime

de Alfred Henri Bujard (Profession:) vigneron

de Pies et de Lutry domicilié à Pies

et de Julie Caroline née Bujard sa femme

de Pies et de Lutry

Inscrit au présent registre le six mars

mil huit cent cinquante sur la déclaration de père

Confirmé après lecture faite :

W. F. Sijss

L'officier de l'état civil :

Communiqué à Lutry

W. Bidaut

N^o 18

Zahler
Péni

Le cinq mars mil huit cent cinquante

cinq à trois heure avant midi est né

à Chenaux sur Bully

Zahler Péni fil illégitime

de Marie Zahler (Profession:) domestique

de Savigny domicilié à Chenaux, avant à Neuchâtel

et de fille elle-même de Rodolphe Zahler et de Julie, née

de Niserens

Inscrit au présent registre le six mars

mil huit cent cinquante sur la déclaration de Charlotte

Bovard, sage-femme à Grandvaux qui a assisté à l'accouchement

Confirmé après lecture faite :

Charlotte Bovard
sage-femme

L'officier de l'état civil :

Communiqué à Savigny

W. Bidaut

Dans sa séance du 24 mai 1890, le Conseil d'état du canton de Vaud a ordonné que l'acte ci-contre soit rectifié en ce sens: qu'il soit ajouté à la 6^{ème} ligne aux mots, de Savigny, ceux de Saint-Etienne (Bern) comme lieu de bourgeoisie

Inscrit le 26 mai 1890

L'officier de l'état civil

W. Bidaut

N^o 19
Corboz
enfant mort né

Le vingt deux mars _____ mil huit cent huitante
cinq à deux heures _____ avant midi est né
mort à Gresses _____
Corboz _____ fil légitime
de Henri Auguste Corboz _____ (Profession:) vigneron
de Gresses _____ domicilié à Gresses _____
et de Caroline née Fonjallaz sa femme _____
de Gresses et Lutry _____

Inscrit au présent registre le vingt trois mars _____
mil huit cent huitante cinq _____ sur la déclaration des père

Confirmé après lecture faite :

A. Corboz

L'officier de l'état civil :

M. Bidan

N^o 20
Richard
Claire

Le vingt mars _____ mil huit cent huitante
cinq à huit heures et demie après midi est né
à la Clavillaz rive d'ully _____
Richard Claire _____ fil légitime
de Emile Richard _____ (Profession:) agriculteur
de Forel et Lutry _____ domicilié à la Clavillaz rive d'ully
et de Lydie née Porchet sa femme _____
de Corcelles-le-Totat _____

Inscrit au présent registre le vingt trois mars _____
mil huit cent huitante cinq _____ sur la déclaration des père

Confirmé après lecture faite :

Richard Emile

L'officier de l'état civil :

Communiqué à Forel et Lutry M. Bidan

No 21
Fauquex
Georges François

Le vingt deux mars _____ mil huit cent huitante
cinq à cinq heures _____ après midi est né
à Bully _____
Fauquex Georges François fil légitime
de François Louis Fauquex (Profession:) tailleur d'habits
de Piex et Lutry domicilié à Bully
et de Clémence Bovard sa femme
de Epesses

Inscrit au présent registre le vingt trois mars _____
mil huit cent huitante cinq _____ sur la déclaration de _____

Confirmé après lecture faite :

F. Louis Fauquex

L'officier de l'état civil :

Communiqué à Lutry

M. Bidault

No 22
Duboux
Louis

Le vingt quatre mars _____ mil huit cent huitante
cinq à une heure et demie _____ après midi est né
à Bully _____
Duboux Louis _____ fil légitime
de James Duboux (Profession:) vigneron
de Bully et Lutry domicilié à Bully
et de Charlotte Louise veuve Pény sa femme
de La Cour de Lully

Inscrit au présent registre le vingt cinq mars _____
mil huit cent huitante cinq _____ sur la déclaration de _____

Confirmé après lecture faite :

James Duboux

L'officier de l'état civil :

Communiqué à Lutry

M. Bidault

N^o 23
 Mégroz
 Julia Hélène

Le vingt quatre mars _____ mil huit cent huitante
 cinq à onze heures _____ après midi est né e
 à Cully _____
 Mégroz Julia Hélène _____ fil le légitime
 de Louis Mégroz _____ (Profession:) vigneron
 de Lutry et d'Épesses _____ domicilié à Cully
 et de Marie Pauline née Monnier sa femme
 de Pillard-le-Grand _____

Inscrit au présent registre le vingt cinq mars _____
 mil huit cent huitante cinq _____ sur la déclaration de feu _____

Confirmé après lecture faite :

Louis Migroz

L'officier de l'état civil :

Communiqué à Lutry

M. Bidault

N^o 24
 Fluri
 Marie Elisabeth

Le vingt huit mars _____ mil huit cent huitante
 cinq à six heures _____ avant midi est né e
 à Cully _____
 Fluri Marie Elisabeth _____ fil le légitime
 de Emile Fluri _____ (Profession:) mécanicien
 de Mumblywil (Soleure) domicilié à Paris
 et de Julie Elise Daccord sa femme
 de Lutry et d'Épesses en séjour à Cully aussi domicilié
 à Paris _____

Inscrit au présent registre le premier avril _____
 mil huit cent huitante cinq _____ sur la déclaration de Marie
 Daccord domiciliée à Cully; grand-mère de l'enfant _____

Confirmé après lecture faite :

Marie Daccord

L'officier de l'état civil :

Communiqué à Mumblywil

M. Bidault

No 25.
Pesse
Alois Dominique

Le dix-huit avril _____ mil huit cent huitante
cing à huit heures 1 avant midi est né
à Praysrieu Grandvaux
Pesse Alois Dominique fil légitime
de Claude Nicolas Pesse (Profession:) jarscur
de Attalens domicilié à Praysrieu Grandvaux
et de Marie Catherine née Thierry sa femme
de Neossel

Inscrit au présent registre le vingt avril _____
mil huit cent huitante cing sur la déclaration de son

Confirmé après lecture faite :

Claude Pesse

L'officier de l'état civil :

Communiqué à Attalens

Bidaux

No 26
Duffey
Frédéric

Le vingt six avril _____ mil huit cent huitante
cing à deux heures 1 après midi est né
à Pieux
Duffey Frédéric fil légitime
de Henri Duffey (Profession:) signetier
de Palézieux domicilié à Pieux
et de Judith née Kaiser sa femme
de Lainisweyl (Bern)

Inscrit au présent registre le vingt sept avril _____
mil huit cent huitante cing sur la déclaration de son

Confirmé après lecture faite :

Henri Duffey

L'officier de l'état civil :

Communiqué à Palézieux

Bidaux

N^o 27
Cestuz
enfant mort né

Le vingt avril mil huit cent huitante
vingt à deux heures et après midi est né mort
à Grandsaux
Cestuz fil légitime
de Louis David Cestuz (Profession:) signeur
de Villette, Lutry et Pivaz domicilié à Grandsaux
et de Rosalie née Bonard sa femme
de Villette

Inscrit au présent registre le premier mai
mil huit cent huitante cinq sur la déclaration de Charles Cestuz
signeur à Estray, son oncle

Confirmé après lecture faite :

Charles Cestuz

L'officier de l'état civil :

Widamp

N^o 28
Girardet
Charles

Le vingt avril mil huit cent huitante
cinq à dix heures et demie après midi est né
à Cully
Girardet Charles fil légitime
de Henri Girardet (Profession:) maître serrurier
de Pilly domicilié à Cully
et de Anna Louisa née Bavel sa femme
de Cully et Lutry

Inscrit au présent registre le deux mai
mil huit cent huitante cinq sur la déclaration de son père

Confirmé après lecture faite :

Henri Girardet

L'officier de l'état civil :

Communiqué à Cheseaux

Widamp

^{N^o 24}
Doxat
Berthe

Le quatre mai _____ mil huit cent *huitante*
cinq à trois heure *1* _____ avant midi est né e
à *Praperoy sur Gully* _____
Doxat Berthe _____ fil *légitime* _____
de *Henri Louis Doxat* _____ (Profession:) *agriculteur* _____
de *Warrens* _____ domicilié à *Praperoy sur Gully* _____
et de *Marie née Bessat sa femme* _____
de *Savigny et Picox* _____

Inscrit au présent registre le *quatre mai* _____
mil huit cent *huitante cinq* _____ sur la déclaration de *pu* _____

Confirmé après lecture faite :

Henri Doxat

L'officier de l'état civil :

Communié à Warrens

A. Bidamp

^{N^o 30}
Duboux
enfant mort né

Le huit mai _____ mil huit cent *huitante*
cinq à _____ heure _____ midi est né
à *Chenau sur Gully* _____
Duboux _____ fil *légitime* _____
de *François Louis Duboux* _____ (Profession:) *signeton* _____
de *Grandcaud et Lutry* domicilié à *Chenau sur Gully* _____
et de *Louise Lemay née Larion sa femme* _____
de *Villette et Lutry* _____

Inscrit au présent registre le *huit mai* _____
mil huit cent *huitante cinq* _____ sur la déclaration de *pu* _____

Confirmé après lecture faite :

Louis Duboux

L'officier de l'état civil :

A. Bidamp

N^o 31
Baataud
Georges

Le treize mai _____ mil huit cent huitante
cinq à trois heures et demie avant midi est né
à Piez
Baataud Georges fil légitime
de Constant Baataud (Profession:) ouvrier
de Wimoret domicilié à Piez
et de Louise née Hin sa femme
de Piez et Lutry

Inscrit au présent registre le treize mai _____
mil huit cent huitante cinq sur la déclaration des parents

Confirmé après lecture faite :

Constant Baataud

L'officier de l'état civil :

Communiqué à M. M. M. M.

Bidaud

N^o 32
Crot
Alfred

Le dix-neuf mai _____ mil huit cent huitante
cinq à deux heures _____ avant midi est né
à le Signal sur Grandvaux
Crot Alfred fil légitime
de Samuel Frédéric Crot (Profession:) agriculteur
de Piez et Lutry domicilié à le Signal sur Grandvaux
et de Fanny née Deltraz sa femme
de Saigny et Frel

Inscrit au présent registre le dix-neuf mai _____
mil huit cent huitante cinq sur la déclaration des parents

Confirmé après lecture faite :

Crot Samuel Frédéric

L'officier de l'état civil :

Communiqué à Lutry

Bidaud

^{N^o 33}
Chambar
Augusta Henriette

Le trente mai mil huit cent huitante
cing à deux heure et vingt minutes après midi est né

à Cully
Chambar Augusta (Henriette) fil le légitime
de Louis Auguste Chambar (Profession:) employé postal
de Cully et Lutry domicilié à Cully
et de Prosindie Ballif sa femme
de Lucien Combermond P. Grand et Henning

Inscrit au présent registre le 1^{er} juin
mil huit cent huitante cinq sur la déclaration de peu

Confirmé après lecture faite :

Aug. Chambar

Communiq. à Lutry

L'officier de l'état civil :

W. Bidaut

^{N^o 34}
Gillieron
Irma Gertrude

Le neuf juin mil huit cent huitante
cing à six heure et un après midi est né

à Cully
Gillieron Irma Gertrude fil le légitime
de Paul Philippe Gillieron (Profession:) Instituteur
de Sersion domicilié à Cully
et de Ida née Dubouard sa femme
de Cully et Lutry

Inscrit au présent registre le dix juin
mil huit cent huitante cinq sur la déclaration de peu

Confirmé après lecture faite :

P. Gillieron Dubouard

Communiq. à Crêt-la-Ville

L'officier de l'état civil :

W. Bidaut

N^o 35
Noverray
Marie Mathilde

Le Deuxième mil huit cent huitante
cinq à trois heure 1 après midi est né e
à Cully
Noverray Marie Mathilde fil le légitime
de Benjamin Louis Noverray (Profession:) signeur
de Cully et Lutry domicilié à Cully
et de Abashe née Götte sa femme
de Feusterlingen (Grand-duché de Baden).

Inscrit au présent registre le dixième
mil huit cent huitante cinq sur la déclaration de peu

Confirmé après lecture faite :

Benjamin Noverray

L'officier de l'état civil :

Communiqué à Lutry

Bidaud

N^o 36.
Noverray
Henri François

Le treize juillet mil huit cent huitante
cinq à onze heure 1 avant midi est né
à aux Granges-rives Villotte
Noverray Henri François fil légitime
de Oscar Noverray (Profession:) agriculteur
de Cully et Lutry domicilié à aux Granges-rives Villotte
et de Marie née Chappuis sa femme
de Villotte et Lutry

Inscrit au présent registre le quinze juillet
mil huit cent huitante cinq sur la déclaration de peu

Confirmé après lecture faite :

Oscar Noverray

L'officier de l'état civil :

Communiqué à Lutry

Bidaud

N^o 37
Parisod
Charles Samuel
Félix

Le vingt-six juillet mil huit cent huitante
cinq à minuit heure midi est né
à Lallez rière Grandvaux
Parisod Charles Samuel Félix fil légitime
de David Parisod (Profession:) vigneron
de Lutry et Villette domicilié à Lallez sur Grandvaux
et de Puse Jenny Louise née Bataard sa femme
de Remoret

Inscrit au présent registre le vingt-sept juillet
mil huit cent huitante cinq sur la déclaration de père

Confirmé après lecture faite :

Parisod David
Communiqué à Lutry

L'officier de l'état civil :
M Bidault

N^o 38
Fayet
Emile Louis

Le vingt-sept juillet mil huit cent huitante
cinq à dix heure et avant midi est né
à au Plan des Chènes rière Villette
Fayet Emile Louis fil légitime
de Jules Henri Fayet (Profession:) agriculteur
de Forêt et Lutry domicilié rière Villette
et de Elise née Pichouel sa femme
de Lutry et Forêt

Inscrit au présent registre le vingt-huit juillet
mil huit cent huitante cinq sur la déclaration de père

Confirmé après lecture faite :

Henri Fayet
Communiqué à Lutry et Forêt

L'officier de l'état civil :
M Bidault

N° 39

Ducommun dit Verron
Marguerite Mathilde
Frédér

Par acte de légitimation
dressé le 24 avril 1895 par
l'officier de l'état civil de
Housanne; l'enfant ci-dessus
prend le nom de:
Bertholet Marguerite
Mathilde Frédé fille légitime
de Auguste Bertholet,
boulangère, de Lapprazet
Rougemont domicilié à
Housanne et de Cécile
Augusta Ducommun dit
Verron, du hobe
Inscrit sur l'ordre de
l'état civil de Housanne
par communication du
24 avril 1896
Cully le 30 avril 1896
Bidan N° 10

Parisod
Georges

Le vingt-huit juillet _____ mil huit cent huitante
cinq à Cully _____ heures _____ avant midi est né

Ducommun dit Verron Marguerite Mathilde Frédé fille illégitime
de Cécile Augusta Ducommun dit Verron (Profession:) horlogère
de Loch (Wuchatel) _____ domicilié à Loch _____
et de fille-elle-même de Julien Ducommun dit Verron et
de Cécile Augusta née Perret _____

Inscrit au présent registre le trente-cinq juillet _____
mil huit cent huitante cinq _____ sur la déclaration de Felise Forêt
sage-femme à Cully, laquelle a assisté à l'accouchement.

Confirmé après lecture faite :

Felise Forêt

L'officier de l'état civil :

Bidan

Communiqué au Loch
et au Département de Justice et Police

Le trois août _____ mil huit cent huitante
cinq à Epesses _____ heures et demi après midi est né

Parisod Georges _____ fil légitime
de Aloÿs Parisod _____ (Profession:) vigneron
de Villette et Lutry _____ domicilié à Epesses _____
et de Mèry née Bosard sa femme _____
de Epesses _____

Inscrit au présent registre le quatre août _____
mil huit cent huitante cinq _____ sur la déclaration de feu _____

Confirmé après lecture faite :

Aloÿs Parisod

L'officier de l'état civil :

Bidan

Communiqué à Lutry

N^o 11
Barbey
Marie Julie

Le Sept août _____ mil huit cent huitante
cing à trois heure trois quarts avant midi est né e
à Gully

Barbey Marie Julie _____ fil légitime
de Paul Louis Barbey _____ (Profession:) menuisier
de Chexbres _____ domicilié à Gully
et de Henriette Rose Emilie Emma Bernard
de L'Isle

Inscrit au présent registre le huit août
mil huit cent huitante cinq sur la déclaration des parents

Confirmé après lecture faite :

Paul Barbey

L'officier de l'état civil :

Communiqué à Chexbres

Widain

N^o 12
Lavanichy
Charles

Le dix août _____ mil huit cent huitante
cing à une heure et demie après midi est né
à Gully

Lavanichy Charles _____ fil légitime
de Charles Lavanichy _____ (Profession:) vigneron
de Chardonnay _____ domicilié à Gully
et de Henriette née Nevada Goffin
de Gullayes

Inscrit au présent registre le dix août
mil huit cent huitante cinq sur la déclaration des parents

Confirmé après lecture faite :

Lavanichy Chs

L'officier de l'état civil :

Communiqué à Trévins

Widain

N^o 43.
Lin
Louis

Le quinze août _____ mil huit cent huitante
 cinq _____ à _____ heure _____ midi est né _____
 à Piez _____
Lin Louis _____ fil légitime _____
 de Victor Lin _____ (Profession:) signeron _____
 de Piez et Lutry _____ domicilié à Piez _____
 et de Marie Louise née Bugnion sa femme _____
 de Belmont _____

Inscrit au présent registre le quinze août _____
 mil huit cent huitante cinq _____ sur la déclaration de son _____

Confirmé après lecture faite :

Victor Lin

L'officier de l'état civil :

Communiqué à Lutry Bidaup

N^o 44
Grandchamp
Louis

Le vingt huit août _____ mil huit cent huitante
 cinq _____ à cinq heures _____ avant midi est né _____
 à Moratel rière Cully _____
Grandchamp Louis _____ fil légitime _____
 de Louis Daniel Grandchamp (Profession:) cantonnier de S.O.S _____
 de Cherbes _____ domicilié à Moratel rière Cully _____
 et de Sophie née Stélaz sa femme _____
 de Cully et Lutry _____

Inscrit au présent registre le vingt huit août _____
 mil huit cent huitante cinq _____ sur la déclaration de son _____

Confirmé après lecture faite :

Louis Grandchamp

L'officier de l'état civil :

Communiqué à Cherbes Bidaup

N^o 15
Pasche
Jules

Le deux Septembre _____ mil huit cent huitante
cinq à une heure _____ avant midi est né
à u Bre' Berthoud sur Gully _____
Pasche Jules _____ fil légitime
de Eugène Pasche _____ (Profession:) agriculteur
de Ferlens _____ domicilié à u Bre' Berthoud sur Gully
et de Henriette née Gindroz sa femme _____
de Montpresvres _____

Inscrit au présent registre le trois Septembre _____
mil huit cent huitante cinq _____ sur la déclaration de père _____

Confirmé après lecture faite :

Pasche Eugène

L'officier de l'état civil :

Communiqué à Monsieur le Maire M. Bidoux

N^o 16
Daccord
Julie Jenny

Le dix-huit Septembre _____ mil huit cent huitante
cinq à huit heures et demie _____ avant midi est né
à Epesses _____
Daccord Julie Jenny _____ fil légitime
de Louis Emile Daccord _____ (Profession:) vigneron
de Lutry et Gully _____ domicilié à Epesses
et de Thérèse Augustine née Pétraz sa femme _____
de Lutry et Jorel _____

Inscrit au présent registre le vingt-un Septembre _____
mil huit cent huitante cinq _____ sur la déclaration de père _____

Confirmé après lecture faite :

Emile Daccord

L'officier de l'état civil :

Communiqué à Lutry M. Bidoux

N^o 47
 Carminati
 Robert

Le singt quatre Septembre mil huit cent huitante
cing à ouze heure trois quarts après midi est né
 en Crétay sur Grandvaux
Carminati Robert fil légitime
 de Michel Carminati (Profession:) tailleur de pierres
 de St. Fidèle (Comm. en Stals) domicilié en Crétay sur Grandvaux
 et de Thérèse née Cavalli sa femme
 de St. Fidèle

Inscrit au présent registre le singt huit Septembre
 mil huit cent huitante cinq sur la déclaration de son père

Confirmé après lecture faite :

Carminati Michel en Crétay

L'officier de l'état civil :

Communiqué à la Chancellerie Bidaux
à Lausanne

N^o 48
 Möri
 Gilas Louis

Le singt Sept Septembre mil huit cent huitante
cing à six heure 1 avant midi est né
 à Bully
Möri Gilas Louis fil légitime
 de Jean Samuel Möri (Profession:) négociant
 de Hermrigen (Comm.) domicilié à Bully
 et de Henriette Louise née Muret sa femme
 de Chardonne

Inscrit au présent registre le singt huit Septembre
 mil huit cent huitante cinq sur la déclaration de son père

Confirmé après lecture faite :

S^r Möri

L'officier de l'état civil :

Communiqué à Cüffelen Bidaux

N^o 29
Palaz
enfant mort né

Le neuf octobre _____ mil huit cent huitante
cinq à cinq heures _____ après midi est né
mort à Priez
Palaz _____ fil légitime
de Abram Louis Palaz _____ (Profession:) vigneron
de Priez et de Hutry _____ domicilié à Priez
et de Sophie Jenny née Bourbonnais sa femme
des Châteaux _____

Inscrit au présent registre le dix octobre _____
mil huit cent huitante cinq _____ sur la déclaration de son

Confirmé après lecture faite :

Abram Louis Palaz

L'officier de l'état civil :

W Bidault

N^o 30
Lavanchy
Jules

Le onze octobre _____ mil huit cent huitante
cinq à quatre heures _____ avant midi est né
à Priez
Lavanchy Jules _____ fil légitime
de Mario Lavanchy _____ (Profession:) domestique
de Savigny et Forêt _____ domicilié à Priez
et de son épouse née de Jean Louis Lavanchy et de
Jenny née Penhory _____

Inscrit au présent registre le vingt octobre _____
mil huit cent huitante cinq _____ sur la déclaration de Jenny
Trachsel: née de Mario Lavanchy _____

Confirmé après lecture faite :

Jenny Trachsel

L'officier de l'état civil :

Communiq. à Savigny
et Forêt

W Bidault

N^o 34
Bovard
Anna

Le dix-sept octobre _____ mil huit cent huitante
cinq à onze heures _____ après midi est né
à Pirex _____
Bovard Anna _____ fil *légitime*
de Félix Bovard _____ (Profession:) *signeton*
de Pirex _____ domicilié à Pirex _____
et de Fanny née Lin sa femme _____
de Pirex et Guty _____

Inscrit au présent registre le *vingt* octobre _____
mil huit cent *huitante* cinq _____ sur la déclaration de *peu* _____

Confirmé après lecture faite :
Bovard Félix

L'officier de l'état civil :
Widmann

N^o 35
Mercier
Arthur

Le *vingt* octobre _____ mil huit cent *huitante*
cinq à *sept* heures _____ avant midi est né
à Gully _____
Mercier Arthur _____ fil *légitime*
de Paul Julien Mercier _____ (Profession:) *menuisier*
de *H. Pizous (suisse)* domicilié à Gully _____
et de *Gusette Mercier Stöckli* sa femme _____
de Guggisberg (Canton de Berne) _____

Inscrit au présent registre le *vingt* deux octobre _____
mil huit cent *huitante* cinq _____ sur la déclaration de *peu* _____

Confirmé après lecture faite :
Paul Mercier

L'officier de l'état civil :
Widmann

*Communiqué à la
Chancelerie Cantonale.*

N^o 33
Noverraz
Cécile

Le trois novembre _____ mil huit cent *huitante*
cinq à trois heures _____ après midi est né e
à ux Granges rière Villette _____
Noverraz Cécile _____ fil le *légitime* _____
de *Simé Noverraz* _____ (Profession:) *agriculteur* _____
de *Lutry et Bully* _____ domicilié à ux Granges rière Villette _____
et de *Chiso Marie née Bonnaz Sazenne* _____
de *Lutry et Bully* _____

Inscrit au présent registre le *cinq novembre* _____
mil huit cent *huitante cinq* _____ sur la déclaration de *son* _____

Confirmé après lecture faite :

Simé Noverraz

L'officier de l'état civil :

Communiqué à Lutry

M Bidaine

N^o 34
Bovard
Emile Samuel

Le *cinq novembre* _____ mil huit cent *huitante*
cinq à *minuit* heure et *demie* _____ midi est né _____
à *Prix* _____
Bovard Emile Samuel _____ fil *légitime* _____
de *Samuel Bovard* _____ (Profession:) *signeton* _____
de *Prix* _____ domicilié à *Prix* _____
et de *Emma Louise née Brausaz Sazenne* _____
de *Chasams sur Bourbon* _____

Inscrit au présent registre le *Six novembre* _____
mil huit cent *huitante cinq* _____ sur la déclaration de *son* _____

Confirmé après lecture faite :

S Bovard

L'officier de l'état civil :

M Bidaine

N^o 33
Lambelet
François Frédéric

Le dix novembre mil huit cent *huitante*
cinq à *ouze* heures *après* midi est né
à *Epesses*
Lambelet François Frédéric fil *légitime*
de *Louis Lambelet* (Profession:) *signeron*
de *Epesses et Forêt* domicilié à *Epesses*
et de *Louise Françoise née Ponge Saffenma*
de *Epesses et Lutry*.

Inscrit au présent registre le *ouze* novembre
mil huit cent *huitante cinq* sur la déclaration de *père*.

Confirmé après lecture faite :

Louis Lambelet

L'officier de l'état civil :

Communiqué à Forêt

Widauer

N^o 36
Fonjallaz
Louis Gustave

Le *ouze* novembre mil huit cent *huitante*
cinq à *quatre* heures *avant* midi est né
à *le Bret d'en haut près Epesses*
Fonjallaz Louis Gustave fil *légitime*
de *Gustave Fonjallaz* (Profession:) *signeron*
de *Epesses et de Lutry* domicilié à *le Bret d'en haut près Epesses*
et de *Bertha née Buttriaz*
de *Quindou, Tongny et du Châtelard*.

Inscrit au présent registre le *douze* novembre
mil huit cent *huitante cinq* sur la déclaration de *père*.

Confirmé après lecture faite :

Gustave Fonjallaz

L'officier de l'état civil :

Communiqué à Lutry

Widauer

N^o 37
Noverray
Julie Elise

Le vingt un novembre mil huit cent huitante
cinq à huit heure et demie après midi est né e
à Villette

Noverray Julie Elise fil le légitime
de Charles Henri Noverray (Profession:) tailleur d'habit
de Cully et Lutry domicilié à Villette
et de Cusannu Bertha Bujard né Heingarten
de Piz et Lutry

Inscrit au présent registre le vingt trois novembre
mil huit cent huitante cinq sur la déclaration de feu

Confirmé après lecture faite :

Henri Noverray

L'officier de l'état civil :

Communiqué à Lutry

W. Bidan

N^o 38
Bessat
Véile

Le vingt trois novembre mil huit cent huitante
cinq à dix heure s avant midi est né e
à L'encrenottaz rive (Puis)

Bessat Véile fil le légitime
de Jean Louis Bessat (Profession:) agriculteur
de Savigny et Piz domicilié à L'encrenottaz 4 Piz
et de Lucie né Cossy
de Luidoux

Inscrit au présent registre le vingt sept novembre
mil huit cent huitante cinq sur la déclaration de feu

Confirmé après lecture faite :

J. Louis Bessat

L'officier de l'état civil :

Communiqué à Savigny

W. Bidan

N^o 39.
Fonjallaz
Susanne

Le Dix décembre mil huit cent huitante
cinq à huit heures après midi est né e
à Epesses
Fonjallaz Susanne fil le légitime
de Fritz Henri Fonjallaz (Profession:) régisseur
de Epesses et Lutry domicilié à Epesses
et de Elise née Lambellet sa femme
de Epesses et Jorat

Inscrit au présent registre le sept décembre
mil huit cent huitante cinq sur la déclaration de peu

Confirmé après lecture faite :

F. Fonjallaz

L'officier de l'état civil :

Communiqué à Lutry

M. Bidan

N^o 60
Budry
Hélène Louise

Le dix décembre mil huit cent huitante
cinq à neuf heures avant midi est né e
à Cully
Budry Hélène Louise fil le légitime
de Louis Edmond Budry (Profession:) Pastor
de Coteaux domicilié à Cully
et de Maria Theresia von Aboenburg sa femme
de Schaffhouse

Inscrit au présent registre le sept décembre
mil huit cent huitante cinq sur la déclaration de peu

Confirmé après lecture faite :

Edm. Budry

L'officier de l'état civil :

Communiqué à Pâle

M. Bidan

N^o 61
Capt
Victor Charles

Le vingt cinq décembre _____ mil huit cent huitante
cinq à six heure et quinze minutes après midi est né
à Cully.
Capt Victor Charles fil légitime
de Henri Capt (Profession:) maître cordonnier
de Chenit domicilié à Cully
et de Hélène Louise née Pufey sa femme
de Salzmann

Inscrit au présent registre le vingt six décembre _____
mil huit cent huitante cinq sur la déclaration de son père

Confirmé après lecture faite :

Henri Capt

L'officier de l'état civil :

Communiqué au Chenit
Justin

A. Bidaire

N^o 62
Ponnaz
Augusta Charlotte

Le vingt six décembre _____ mil huit cent huitante
cinq à cinq heure et _____ avant midi est née
à Châtagny rive Villetta.
Ponnaz Augusta Charlotte fil légitime
de Charles Victor Ponnaz (Profession:) signeron
de Cully et Lutry domicilié à Châtagny rive Villetta
et de Bernice Fanny Mérie sa femme
de Lutry

Inscrit au présent registre le vingt six décembre _____
mil huit cent huitante cinq sur la déclaration de son père

Confirmé après lecture faite :

Charles Victor Ponnaz

L'officier de l'état civil :

Communiqué à Lutry

A. Bidaire

N^o 63
Genton
Aimé Marc Louis

Le vingt huit décembre mil huit cent huitante
cinq à dix heures dix minutes après midi est né
à Villette

Genton Aimé Marc Louis fil légitime
de Samuel Genton (Profession:) employé à l'équipe
de Chardonna & St-Saphorin ^{Yvain} domicilié à Villette
et de Rose Marguerite Louise née Chaubert sa femme
de Congny

Inscrit au présent registre le trente décembre
mil huit cent huitante cinq sur la déclaration des père

Confirmé après lecture faite :

Sd Genton

L'officier de l'état civil :

Communiqué à Chardonna & Chaubert. *W Bidault*

N^o 64
Guignard
Pascal Emma

Le trente décembre mil huit cent huitante
cinq à neuf heures avant midi est né
à Epesses

Guignard Pascal Emma fil légitime
de Jules Edouard Guignard (Profession:) agriculteur
des Liew domicilié à Epesses
et de Adèle Marie née Favel sa femme
de Bussy (sur Aborges)

Inscrit au présent registre le trente un décembre
mil huit cent huitante cinq sur la déclaration des père

Confirmé après lecture faite :

Jules Edouard Guignard

L'officier de l'état civil :

Communiqué au Liew

W Bidault

Le numéro 64 à la page 977 est celui de la dernière inscription faite dans
l'année 1885 - Les deux doubles du présent registre sont conformes. - Biens nous en
ayons deux datés 1886.

Un double a été remis le 2 janvier 1886 à l'archiviste cantonal
en exécution de l'article 2 de la loi. L'officier de l'état civil



^{N^o 1}
Wälchli
Hélène

Le premier janvier _____ mil huit cent huitante
Six à trois heures trois quarts après midi est né
à Prix
Wälchli Hélène fil le légitime
de Jean Wälchli (Profession:) signeron
de Grasswyl (Berne) domicilié à Prix
et de Marie Hortense née Bujard sa femme
de Prix et Lutry

Inscrit au présent registre le deux janvier _____
mil huit cent huitante Six sur la déclaration des parents

Confirmé après lecture faite :
Jean Wälchli
L'officier de l'état civil :
Communiqué à Seberg Blodant

^{N^o 2}
Crot
François Albert

Le deux janvier _____ mil huit cent huitante
Six à vingt heures _____ après midi est né
à Gresset
Crot François Albert fil le légitime
de François Crot (Profession:) signeron
de Villette et Savigny domicilié à Gresset
et de Hélène née Poley sa femme
de Quicloux

Inscrit au présent registre le quatre janvier _____
mil huit cent huitante Six sur la déclaration des parents

Confirmé après lecture faite :
François Crot
L'officier de l'état civil :
Communiqué à Savigny Blodant

I
N^o 3
Gillieron
Aimé

Le trois janvier mil huit cent huitante six
six à cinq heures avant midi est né
à Gully
Gillieron Aimé fil légitime
de Henri Gillieron (Profession:) vigneron
de Corcelles-le-Tort domicilié à Gully
et de Rosine Marie née Guignet sa femme
de Esberts

Inscrit au présent registre le cinq janvier
mil huit cent huitante six sur la déclaration de son père

Confirmé après lecture faite :

Henri Gillieron

L'officier de l'état civil :

Communiqué à Corcelles-le-Tort A. Bidault

N^o A
Mégroz
enfant mort-né

Le trois janvier mil huit cent huitante six
six à deux heures après midi est né
mort à Grandvaux
Un enfant du sexe masculin fil légitime
de Henri Mégroz (Profession:) négociant
de Lutry et Epesses domicilié à Grandvaux
et de Christine Marie née Dufflon
de Piez

Inscrit au présent registre le cinq janvier
mil huit cent huitante six sur la déclaration de Eugène Dufflon
Soulanges à Grandvaux

Confirmé après lecture faite :

Eugène Dufflon

L'officier de l'état civil :

A. Bidault

^{N^o 5}
Fonjallaz
Rosa Rachel

Le huit janvier _____ mil huit cent huitante
Six à dix heures _____ avant midi est né e
à Epesses
Fonjallaz Rosa Rachel _____ fil le légitime
de Oscar Fonjallaz _____ (Profession:) vigneron
de Epesses et Lutry _____ domicilié à Epesses
et de Julie Marguerite née Chesalhey sa femme
de Pivaz et Prichoud _____

Inscrit au présent registre le huit janvier _____
mil huit cent huitante Six _____ sur la déclaration des père _____

Confirmé après lecture faite :

Oscar Fonjallaz

L'officier de l'état civil :

Communiqué à Lutry

W Bichard

^{N^o 6}
Guénoud
Elise

Le quatorze janvier _____ mil huit cent huitante
Six à huit heures et demie _____ après midi est né e
à Gully
Guénoud Elise _____ fil le légitime
de Louis Guénoud _____ (Profession:) cordonnier
de Gully et Lutry _____ domicilié à Gully
et de Fanchette Sophie Louise née Schopfer sa femme
de Lapsaz et Laveneron (Bern).

Inscrit au présent registre le quinze janvier _____
mil huit cent huitante Six _____ sur la déclaration des père _____

Confirmé après lecture faite :

Louis Guénoud

L'officier de l'état civil :

Communiqué à Lutry

W Bichard

^{N^o 7}
Noverraz
Laure

Le Seize janvier _____ mil huit cent huitante
Six à deux heures et demi avant midi est né e
à Boitel Sud Gully.
Noverraz Laure _____ fil le légitime
de Louis Noverraz _____ (Profession:) vigneron
de Gully et Lutry _____ domicilié à Boitel Sud Gully
et de Fulpi née Vuagniaux sa femme
de Vucherens.

Inscrit au présent registre le Seize janvier _____
mil huit cent huitante Six _____ sur la déclaration de peu

Confirmé après lecture faite :

L. Noverraz

L'officier de l'état civil :

Communiqué à Lutry

M. Bidanz

^{N^o 8}
Milliquet
Elise

Le dix-huit janvier _____ mil huit cent huitante
Six à onze heures _____ avant midi est née
à Grandvaux.
Milliquet Elise _____ fil le légitime
de Louis Frédéric Milliquet _____ (Profession:) vigneron
de Grandvaux et Lutry domicilié à Grandvaux
et de Jenny Louis née Haridel sa femme
de Trabins et de Glanaz.

Inscrit au présent registre le dix-neuf janvier _____
mil huit cent huitante Six _____ sur la déclaration de peu

Confirmé après lecture faite :

Frédéric Milliquet

L'officier de l'état civil :

Communiqué à Lutry

M. Bidanz

No 9
Giddey
Mortense Amélie

Le trente janvier mil huit cent huitante six à quatre heures et demie avant midi est né e
à Grandvaux
Giddey Mortense Amélie fil le légitime
de François Samuel Giddey (Profession:) agriculteur
de Lutry et Grandvaux domicilié à Grandvaux
et de Lydie née Chappuis sa femme
de Villetta et Laigny

Inscrit au présent registre le trente janvier mil huit cent huitante six sur la déclaration de père

Confirmé après lecture faite :

Giddey François Samuel

L'officier de l'état civil :

Communiqué à Lutry

W. Bidault

No 10
Bovard
Samuel

Le quatre février mil huit cent huitante six à une heure avant midi est né
à Epesses
Bovard Samuel fil légitime
de Victor Bovard (Profession:) vigneron
de Epesses domicilié à Epesses
et de Julie Anna née (Pasche) sa femme
de Cron-la-tille

Inscrit au présent registre le quatre février mil huit cent huitante six sur la déclaration de père

Confirmé après lecture faite :

Bovard Victor

L'officier de l'état civil :

W. Bidault

N^o 11
Chappuis
Oscar

Le cinq février _____ mil huit cent huitante
Six _____ à dix _____ heures _____ avant midi est né
à Chauderon sur Grandvaux
Chappuis Oscar _____ fil légitime
de Charles Chappuis _____ (Profession:) agriculteur
de Forel et Savigny _____ domicilié à Grandvaux
et de Louise Sophie née Fonjallaz sa femme
de Lutry et Epesses _____

Inscrit au présent registre le six décembre _____
mil huit cent huitante six _____ sur la déclaration des père _____

Confirmé après lecture faite :

Charles Chappuis

L'officier de l'état civil :

Communiqué à Forel et Savigny

Abidaud

N^o 12
Coeytaux
Frère

Le huit février _____ mil huit cent huitante
Six _____ à onze _____ heures _____ après midi est né
à Bully
Coeytaux Frère _____ fil légitime
de Charles Marc Coeytaux _____ (Profession:) vigneron
de Dailens _____ domicilié à Bully
et de Françoise Louise née Bovard sa femme
de Epesses _____

Inscrit au présent registre le neuf février _____
mil huit cent huitante six _____ sur la déclaration des père _____

Confirmé après lecture faite :

Ch^e Coeytaux

L'officier de l'état civil :

Communiqué à Dailens

Abidaud

No 13
Piccard
Armand

Le neuf février _____ mil huit cent huitante
dix à trois heures _____ après midi est né
à Grandvaux _____
Piccard Armand _____ fil légitime _____
de François Benjamin Piccard, (Profession:) agriculteur
de Grandvaux _____ domicilié à Grandvaux _____
et de Mélanie, Charlotte Louise née Noverraz la femme
de Cully et Lutry _____

Inscrit au présent registre le dix février _____
mil huit cent huitante dix _____ sur la déclaration de son _____

Confirmé après lecture faite :

F. Piccard

L'officier de l'état civil :

Abidant

No 14
Paschoud
Gustave

Le treize février _____ mil huit cent huitante
dix à sept heures et demi avant midi est né
à u Tranchet sud Grandvaux _____
Paschoud Gustave _____ fil légitime _____
de Henri Paschoud _____ (Profession:) domestique vigneron
de Forel et Saigny _____ domicilié à Gresset _____
et de Léa née Imhof la femme
de Scherzgenegg (Bene) domiciliée rue Grandvaux _____

Inscrit au présent registre le quatorze février _____
mil huit cent huitante dix _____ sur la déclaration de son _____

Confirmé après lecture faite :

Henri Paschoud

L'officier de l'état civil :

Communique à Forel et Saigny *Abidant*

N^o 15
Duboux
Louis Maurice

Le quatorze février _____ mil huit cent huitante
Six _____ à cinq heures _____ avant midi est né
à Gully _____
Duboux Louis Maurice _____ fil légitime
de Constant Eugène Duboux (Profession:) conservateur des hypothèques
de Gully et Lutry _____ domicilié à Gully _____
et de Rosine née Forchat sa femme _____
de Penthaz _____

Inscrit au présent registre le dix huit février _____
mil huit cent huitante Six _____ sur la déclaration des père _____

Confirmé après lecture faite :

Eug Duboux

L'officier de l'état civil :

Communiqué à Lutry

Bidaud

N^o 16
Tomini
Alois François

Le dix huit février _____ mil huit cent huitante
Six _____ à neuf heures _____ avant midi est né
à Grandvaux _____
Tomini Alois François _____ fil légitime
de Abram Louis Tomini (Profession:) agriculteur
de Payerne _____ domicilié à Grandvaux _____
et de Louise Augustine née Perrin sa femme _____
de Payerne _____

Inscrit au présent registre le dix neuf février _____
mil huit cent huitante Six _____ sur la déclaration des père _____

Confirmé après lecture faite :

Louis Tomini Perrin
feu Samuel

L'officier de l'état civil :

Communiqué à Payerne

Bidaud

N^o 17
Corthésy
Juliette Valentine

Le dix-neuf février mil huit cent huitante six à neuf heures avant midi est né e à Cully

Corthésy Juliette Valentine fil le légitime de Jules Constant Corthésy (Profession:) Agent d'affaires de Carzens & Rompierre domicilié à Cully et de Anna Cécile Jeanne née Villonnet sa femme de Payerne

Inscrit au présent registre le vingt-deux février mil huit cent huitante six sur la déclaration de son père

Confirmé après lecture faite :

J. Corthésy
Communiqué à Lucens

L'officier de l'état civil :

M. Bidan

N^o 18
Revoz
Marie Laure

Le vingt-deux février mil huit cent huitante six à _____ heure _____ midi est né e sous Balysvrière Cully

Revoz Marie Laure fil le légitime de François Maurice Revoz (Profession:) cantonnier à la S.O.S. de Palsan (Valais) domicilié à Cully et de Cécile Louise née Cardis de St. Jules et Evroux en Piémont

Inscrit au présent registre le vingt-deux février mil huit cent huitante six sur la déclaration de son père

Confirmé après lecture faite :

Maurice Revoz
Communiqué à Palsan

L'officier de l'état civil :

M. Bidan

N^o 19
Bujard
Emma

Le vingt-un février mil huit cent huitante
six à deux heures après midi est né e
 à Prix
Bujard Emma fil légitime
 de Engène Jules Bujard (Profession:) signeron
 de Prix et Lutry domicilié à Prix
 et de Marie née Bossy sa femme
 de Puidoux

Inscrit au présent registre le vingt-deux février
 mil huit cent huitante six sur la déclaration de père

Confirmé après lecture faite :

Jules Bujard

L'officier de l'état civil :

Communiqué à Lutry

W Bidan

N^o 20.
Fayet
Sophie

Le vingt-cinq février mil huit cent huitante
six à cinq heures avant midi est né e
 à Grandsaux
Fayet Sophie fil légitime
 de Samuel Henri Fayet (Profession:) maréchal
 de Villette et Lutry domicilié à Grandsaux
 et de Charlotte née Bastian sa femme
 de Lutry et Forel

Inscrit au présent registre le vingt-cinq février
 mil huit cent huitante six sur la déclaration de père

Confirmé après lecture faite :

J^h Fayet

L'officier de l'état civil :

Communiqué à Lutry

W Bidan

No 21
Bovard
Louisa Julia

Le vingt-sept février mil huit cent huitante
six à six heures avant midi est né.e
à Paris
Bovard Louisa Julia fil légitime
de Edouard Bovard (Profession:) signieur
de Villette domicilié à Paris
et de Louise Antoinette née Bayard sa femme
de Paris et de Lutry

Inscrit au présent registre le vingt-sept février
mil huit cent huitante six sur la déclaration de son

Confirmé après lecture faite :

Edouard Bovard

L'officier de l'état civil :

A. Bidault

No 22
Giroud
Maris

Le Premier mars mil huit cent huitante
six à une heure après midi est né.e
à Branche-Villette
Giroud Maris fil légitime
de Emile Giroud (Profession:) signieur
de Losattens domicilié à Branche-Villette
et de Adèle née Blondel sa femme
de Villette

Inscrit au présent registre le deux mars
mil huit cent huitante six sur la déclaration de son

Confirmé après lecture faite :

Emile Giroud
Communiq. à Lucien

L'officier de l'état civil :

A. Bidault

N^o 23.
Dufflon.
Augusta.

Le deux mars _____ mil huit cent huitante
six à sept heures _____ avant midi est né e
à la Crausaz sous Grandvaux
Dufflon Augusta fil légitime
de Charles Abraham Dufflon (Profession:) signeton
de Prix domicilié à la Crausaz sous Grandvaux
et de Françoise Charlotte née Cuinond sa femme
de Lutry et Grandvaux

Inscrit au présent registre le 2^e mars,
mil huit cent huitante-six sur la déclaration de son

Confirmé après lecture faite :

Charles Dufflon

L'officier de l'état civil :

Abraham

N^o 24
Delapraz
enfant mort-né

Le deux mars _____ mil huit cent huitante
six à onze heures _____ après midi est né
mort à Prix
Delapraz fil légitime
de Jules Etienne Delapraz (Profession:) signeton
de Corseaux domicilié à Prix
et de Augustine née Borgognon sa femme
de Prix et Lutry

Inscrit au présent registre le trois mars
mil huit cent huitante-six sur la déclaration de son

Confirmé après lecture faite :

Jules Delapraz

L'officier de l'état civil :

Abraham

N^o 23.
Schryber
Lina Louisa

Le six mars _____ mil huit cent huitante
six _____ à huit _____ heures _____ avant midi est né e
à Pizix _____
Schryber Lina Louisa _____ fil le légitime _____
de Ferdinand Schryber _____ (Profession:) agriculteur _____
de Schachen (Lucerne) domicilié à Pizix _____
et de Louisa née Mercanton sa femme _____
de Pizix et Lutry _____

Inscrit au présent registre le huit mars _____
mil huit cent huitante six _____ sur la déclaration de Erasme
Schryber habitant à Pizix; grand-père de l'enfant _____

Confirmé après lecture faite :

Erasme Schryber

L'officier de l'état civil :

Communiqué à Schachen. P. Bictoux

N^o 26
Möri
enfant mort né

Le dix mars _____ mil huit cent huitante
six _____ à huit _____ heures _____ avant midi est né
à Gully _____
Möri _____ fil le légitime _____
de Emile Möri _____ (Profession:) vigneron _____
de Hermsigen (Berne) domicilié à Gully _____
et de Marie von Gunten _____
de Sigriswil (Berne) _____

Inscrit au présent registre le onze mars _____
mil huit cent huitante six _____ sur la déclaration de son _____

Confirmé après lecture faite :

Emile Möri

L'officier de l'état civil :

P. Bictoux

N^o 27
 Linn
 Léon Fernand

Le singt mars mil huit cent huitante six
 à neuf heures après midi est né
 à Pieux
Linn Léon Fernand fil légitime
 de Emile Linn (Profession:) cautonnier (S.S.)
 de Pieux et Lutry domicilié à Plan rive Bassier
 et de Mariane Linn sa femme
 de Pieux et Lutry, en séjour à Pieux

Inscrit au présent registre le singt-deux mars
 mil huit cent huitante six sur la déclaration de Louise Linn
Genton, grand-mère de l'enfant.

Confirmé après lecture faite :

Louise Linn Genton

L'officier de l'état civil :

Communiqué à Lutry

Widmann

N^o 28
 Parisod
 Henri Louis

Le singt-deux mars mil huit cent huitante six
 à une heure après midi est né
 à Villette
Parisod Henri Louis fil légitime
 de Samuel Parisod (Profession:) vigneron
 de Villettes et Lutry domicilié à Villette
 et de Fanny née Grobety sa femme
 de Valorges et de la Côte-aux-fais.

Inscrit au présent registre le singt-trois mars
 mil huit cent huitante six sur la déclaration de peu

Confirmé après lecture faite :

Samuel Parisod

L'officier de l'état civil :

Communiqué à Lutry

Widmann

N^o 29
Bestuz
Charles

Le vingt quatre mars _____ mil huit cent huitante
Six à deux heures _____ avant midi est né
à Sainte Grandvaux à Crest-mouton
Bestuz Charles fil. légitime
de François Louis Bestuz. (Profession:) maréchal
(de Saigny, forel, Judoz & Bédoules domicilié à Sainte Grandvaux
sur Dion)
et de Lisette née Margairaz sa femme
de forel

Inscrit au présent registre le vingt cinq mars
mil huit cent huitante six sur la déclaration de François Bestuz
maréchal Grandvaux de l'enfant

Confirmé après lecture faite :

Fs Bestuz
Forel

L'officier de l'état civil :

A. Bidaut

Communiqué à Saigny, forel
Chest des No. Oron

N^o 30
Pouly
Emma Léa

Le vingt huit mars _____ mil huit cent huitante
Six à sept heures _____ avant midi est née
à ux Liaisettes rue Villette
Pouly Emma Léa fil. légitime
de Louis Henri Pouly. (Profession:) agriculteur
de Sullayes & Montprevoisy domicilié à rue Villette
et de Louise Janny née Boset sa femme
de Luidoux, Lutry & forel

Inscrit au présent registre le troubé mars
mil huit cent huitante six sur la déclaration de pus

Confirmé après lecture faite :

Pouly H^o Louis

L'officier de l'état civil :

A. Bidaut

Communiqué à M. J. J. J.
& M. J. J. J.

N^o 31
Lir
Léonie

Le cinq avril _____ mil huit cent huitante
Six à trois heures _____ après midi est né
à Paris
Lir Léonie _____ fil légitime
de Jules Lir _____ (Profession:) vigneron
de Paris et Lutry _____ domicilié à Paris
et de Louise Marie née Piccard sa femme
de Lutry et Grandvaux. _____

Inscrit au présent registre le Six avril _____
mil huit cent huitante-Six _____ sur la déclaration de peu _____

Confirmé après lecture faite :

Jules Lir
Communiqué à Lutry _____ L'officier de l'état civil : Bidaud

N^o 32
Fonjallaz
Charles Robert.

Le quatre avril _____ mil huit cent huitante
Six à neuf heures et demie _____ avant midi est né
à Epesses
Fonjallaz Charles Robert _____ fil légitime
de Henri Fonjallaz _____ (Profession:) vigneron
de Epesses et Lutry _____ domicilié à Epesses
et de Fanny née Corboz sa femme
de Epesses _____

Inscrit au présent registre le Six avril _____
mil huit cent huitante-Six _____ sur la déclaration de peu _____

Confirmé après lecture faite :

H^r Fonjallaz-Corboz
Communiqué à Lutry _____ L'officier de l'état civil : Bidaud

N^o 93
Navel
Augusta.

Le onze avril _____ mil huit cent huitante
six à trois heures et demie après midi est né
à Bully
Navel Augusta _____ fil légitime
de Charles Henri Navel _____ (Profession:) maître charpentier
de Bully et Lutry _____ domicilié à Bully
et de Augustine née Verdet dit Pellegrin
de Genève _____

Inscrit au présent registre le trois avril _____
mil huit cent huitante six _____ sur la déclaration de son _____

Confirmé après lecture faite :

H. Navel

L'officier de l'état civil :

Communiqué à Lutry

M. Bidaine

N^o 94
Bovard
Jules

Le douze avril _____ mil huit cent huitante
six à onze heures et demie après midi est né
à Prix
Bovard Jules _____ fil légitime
de Samuel Louis Bovard _____ (Profession:) vigneron
de Prix _____ domicilié à Prix
et de Jenny née Desautel sa femme
de Lullay _____

Inscrit au présent registre le trois avril _____
mil huit cent huitante six _____ sur la déclaration de son _____

Confirmé après lecture faite :

Bovard S. Louis

L'officier de l'état civil :

M. Bidaine

N^o 35
 Capt
 Jules Auguste

Le quatorze avril mil huit cent huitante
 six à une heure avant midi est né
 à u Bois de Romant sur Epesses
 Capt Jules Auguste fil légitime
 de Constant Capt (Profession:) agriculteur
 de Chévit domicilié à Eiere Epesses
 et de Helene Porsin née Margairaz sa femme
 de Forel.

Inscrit au présent registre le quatorze avril
 mil huit cent huitante six sur la déclaration des père

Confirmé après lecture faite :

Constant Capt

L'officier de l'état civil :

Communiqué au Chévit

M Bidane

N^o 36
 Bovard
 Sophie Susanne

Le quatorze avril mil huit cent huitante
 six à onze heures après midi est née
 à Pucis
 Bovard Sophie Susanne fil légitime
 de Emile Samuel Bovard (Profession:) vigneron
 de Pucis domicilié à Pucis
 et de Josephine Marie née Bolomey sa femme
 de Lutry et Forel.

Inscrit au présent registre le quinze avril
 mil huit cent huitante six sur la déclaration des père

Confirmé après lecture faite :

Emile Bovard Bolomey

L'officier de l'état civil :

M Bidane

^{N^o 37}
Bernard
Ida Louise

Le dix-huit avril _____ mil huit cent huitante
six à neuf heures et demie après midi est né
à Dieux (sous Dieux)
Bernard Ida Louise fil légitime
de Henri Louis Bernard (Profession:) Chef d'équipe
de Bron-le-Châtel domicilié à Dieux
et de Fanny née Polomey sa femme
de Lutry

Inscrit au présent registre le vingt avril _____
mil huit cent huitante six sur la déclaration de peu

Confirmé après lecture faite :

H. L. Bernard

L'officier de l'état civil :

Communiqué à Bron.

Bidant

^{N^o 38}
Fonjallaz
Marthe Alice

Le dix-neuf avril _____ mil huit cent huitante
six à six heures _____ après midi est né
à Les Grès dessus à Epesses.
Fonjallaz Marthe Alice fil légitime
de Emile Fonjallaz (Profession:) signeron
de Epesses et Lutry domicilié à Epesses.
et de Marie Adèle née Chappuis sa femme
de Pivaz

Inscrit au présent registre le vingt avril _____
mil huit cent huitante six sur la déclaration de peu

Confirmé après lecture faite :

Emile Fonjallaz

L'officier de l'état civil :

Communiqué à Lutry

Bidant

N^o 39
Duboux
Prosper.

Le vingt-deux avril mil huit cent huitante six à cinq heures après midi est né à Grandvaux.
Duboux Prosper fil légitime de Constant Duboux (Profession:) vigneron de Lutry et de Grandvaux domicilié à Grandvaux. et de Jeannette Louise Elise ni Paccard sa femme de Préonbois.

Inscrit au présent registre le vingt quatre avril mil huit cent huitante six sur la déclaration de son père.

Confirmé après lecture faite :

Constant Duboux

L'officier de l'état civil :

Communiqué à Lutry

Widauer

N^o 40
Jaques
Simé

Le neuf mai mil huit cent huitante six à onze heures après midi est né au Bois Gentil vers Grandvaux.
Jaques Simé fil légitime de Louis Frédéric Jaques (Profession:) agriculteur de Sorel et Lutry domicilié vers Grandvaux. et de Léonie Novraz sa femme de Cully et Lutry.

Inscrit au présent registre le dix mai mil huit cent huitante six sur la déclaration de son père.

Confirmé après lecture faite :

Louis Jaques

L'officier de l'état civil :

Communiqué à Sorel et Lutry

Widauer

N^o 41
Ponnaz
Henriette Galine

Le treize mai _____ mil huit cent huitante
six à huit heures et demie après midi est né e
à Chenaux sur Lully.
Ponnaz Henriette Galine _____ fil^s légitime.
de Anne Ponnaz _____ (Profession:) vigneron
de Lully et Lully _____ domicilié à Chenaux.
et de Marie Louise né Jaccoud sa femme.
de Lully.

Inscrit au présent registre le quatorze mai _____
mil huit cent huitante six _____ sur la déclaration de _____

Confirmé après lecture faite :

Ainé Ponnaz

L'officier de l'état civil :

Communiqué à Lully

Widame

N^o 42
Palaz
Jean François

Le quatorze mai _____ mil huit cent huitante
six à quatre heures _____ avant midi est né
à Suis
Palaz Jean François _____ fil^s légitime
de Rodolphe Palaz _____ (Profession:) vigneron
de Suis et Lully _____ domicilié à Suis
et de Julie né Corboz sa femme
de Epesses

Inscrit au présent registre le quinze mai _____
mil huit cent huitante six _____ sur la déclaration de _____

Confirmé après lecture faite :

R. Palaz

L'officier de l'état civil :

Communiqué à Lully

Widame

N^o 43
 Duaders
 Léon Achille Louis

Le trois mai mil huit cent huitante
six à deux heures et demie après midi est né
 à Reix
Duaders Léon Achille Louis fil légitime
 de François Jules Louis Duaders (Profession:) entrepreneur
 de Blonay domicilié à Reix
 et de Marie Mathilde née Kugel sa femme
 de Belfort (France).

Inscrit au présent registre le quinze mai
 mil huit cent huitante six sur la déclaration de peu.

Confirmé après lecture faite :

J. Massey

L'officier de l'état civil :

Communiqué à Blonay

Widauer

N^o 44
 Brachsel
 Julie

Le dix-neuf mai mil huit cent huitante
six à quatre heures après midi est né e
 à Bully
Brachsel Julie fil légitime
 de Félix dit Jean Brachsel (Profession:) garçon d'écurie
 de Saberg (Canton de Berne) domicilié à Bully
 et de Pauline Marie née Keist sa femme
 de Hagnau (Canton de Lucerne).

Inscrit au présent registre le vingt mai
 mil huit cent huitante six sur la déclaration de peu.

Confirmé après lecture faite :

Felix Traxfeld

L'officier de l'état civil :

Communiqué à Kirchdorf

Widauer

N^o 45
Noverray
Aimé.

Le singt trois mai mil huit cent huitante
Six à ouze heures avant midi est né
à aux Granges rière Villotte
Noverray Aimé fil légitime
de Oscar Noverray (Profession:) agriculteur
de Sully et Lutry domicilié à aux Granges rière Villotte
et de Marie née Chappuis sa femme
de Villotte et Lutry.

Inscrit au présent registre le singt quatre mai
mil huit cent huitante six sur la déclaration de peu

Confirmé après lecture faite :

Oscar Noverray

L'officier de l'état civil :

Communiqué à Lutry

Widmann

N^o 46
Deprez
Germaine Marie
Susanne

Le singt quatre mai mil huit cent huitante
Six à minuit heures et demi midi est né e
à Sully
Deprez Germaine Marie Susanne fil légitime
de Jean Louis Victor Deprez (Profession:) procureur
de Lutry domicilié à Sully
et de Jeanne Caroline Arthémise née Leyraz sa femme
de Saint-Saphorin (Savaux).

Inscrit au présent registre le singt quatre mai
mil huit cent huitante six sur la déclaration de peu

Confirmé après lecture faite :

A. Deprez J^h

L'officier de l'état civil :

Communiqué à Lutry

Widmann

Ce volume se termine par le N^o 46 des inscriptions de l'année 1886.

La suite se trouve, dans le volume commençant par le N^o 47.

Ce que nous certifions aujourd'hui 25 mai

L'officier de l'état civil de Sully

Widmann



N^o 45
Noverraz
Aimé

Le singt trois mai mil huit cent huitante
Six à ouze heures avant midi est né
à aux Granges rière Villotte
Noverraz Aimé fil légitime
de Oscar Noverraz (Profession:) agriculteur
de Sully et Lutry domicilié à aux Granges rière Villotte
et de Marie née Chappuis sa femme
de Villotte et Lutry

Inscrit au présent registre le singt quatre mai
mil huit cent huitante six sur la déclaration de peu

Confirmé après lecture faite :

Oscar Noverraz

L'officier de l'état civil :

Communiqué à Lutry

Widmann

N^o 46
Deprez
Germaine Marie
Susanne

Le singt quatre mai mil huit cent huitante
Six à minuit heures et demi midi est né e
à Sully
Deprez Germaine Marie Susanne fil légitime
de Jean Louis Victor Deprez (Profession:) procureur
de Lutry domicilié à Sully
et de Jeanne Caroline Arthémise née Leyraz sa femme
de Saint-Saphorin (Savaux)

Inscrit au présent registre le singt quatre mai
mil huit cent huitante six sur la déclaration de peu

Confirmé après lecture faite :

A. Deprez

L'officier de l'état civil :

Communiqué à Lutry

Widmann

Ce volume se termine par le N^o 46 des inscriptions de l'année 1886.

La suite se trouve, dans le volume commençant par le N^o 47.

Ce que nous certifions aujourd'hui 25 mai

L'officier de l'état civil de Sully

Widmann



1876
 Arnaudruz Jules Francois 17.
 H. Albarrin Adelaide - Adrienne . 58.
 Arnaud Henri . 65.
 28. Arnaud Elisa . 107.

1879.
 Arnaud Ida . 143.

1880.
 Arnaud Henri . 175.
 Aeschlimann Albert . 186.

1883
 Arnaudruz enfant mort né du vivant 294.
 1885

Arnaud Henri Louis 354.

1886
 Arnaud Ida Louise 396.

Les doubles ont été remis à l'autorité cantonale le vingt cinq mai 1886, en exécution de l'art. 2 de la loi.

L'officier de l'état civil de Gully
 W. Bidanel



1886 Suite de la lettre B

Bosard Jules	de Prix	394
Bosard Sophie Susanne	de Prix	395

1876

Borgognon Jules. 4.
 Elise. 1.
 Bovard, fils de Michel. 2.
 Bourbon Lucie. 3.
 Boret Maurice. 15.
 Bovard Jules. 18.
 Bovard Louis. 19.
 Blanc fils de Jean Daniel. 20.
 Biboux Samuel. 22.
 Blanc Oscar. 23.
 Brossy Jules. 24.
 Borcard Louis. 31.
 Bujard Ernest Henri. 32.
 Borcard Bertha. 41.
 Bovard Marie. 43.
 Bovard Clémence. 43.

1877 Bovard Alfred. 50.
 Bovard (Louisa) Louisa. 50.
 Bovard (Bertha) Bertha. 51.
 Bujard Mathilde - Eugénie. 53.
 Blanc Henri. 59.
 Besson Emma - Louise. 62.
 Burnier Louise - Joséphine. 63.
 Bovard Citave. 68.
 Bujard Jules - César. 74.
 Bujard Laure - Anna. 77.
 Bron Lina. 81.
 Bujard Hedvige. 82.
 Bovard Alois. 83. (approuvé cette radiation :
 Bovard Isaac - François. 88.
 Besson Adèle. 88.
 Brossy Eugénie. 91.
 Brelaz Alice. 100.
 Bron Maurice. 104.
 Bovard Marie. 115.
 Burnier Auguste. 122.

1879

Bujard Hélène. 131.
 Bovard Julie. 133. Velleto x
 Bousson Berthe - Amélie. 135.
 Bovard Louis. 136.
 Bessat Marie. 141.
 Blanche Henri - Louis. 141.
 Bovard Henri. 150.
 Burnier Anna - Marguerite. 150.

1880

Blanc Victor. 160.
 Bovard Eugénie - Félise. 165.
 Bovard Claire. 169.
 Bovard Félix. 172.
 Bujard Marguerite. 175.
 Blanche Elise. 178.

(1880, suite.)

Bovard David. 181.
 Borgognon Sophie. 184.
 Bovard Adrien. 184.
 Blösch Gustave. 188.
 Bujard Emile - Auguste. 190.
 Bujard Marie - Julie. 190.
 Bron Marie - Elise. 191.
 1881.
 Burnier Elise - Berthe. 195. x
 Bovard Louis. 197.
 Bessat Hélène. 197.
 Bovard Elise. 203.
 Bovard Charlotte - Marie. 207.
 Biboux né - mort. 209.
 Bovard Eugène. 210.
 Baatard Léon. 222.

(p. 1882, voir le verso.)

1882.

Bovard	Méry,	de Epesses	235.
Blanche	Eugénie,	de Cully et Lutry,	236.
Bovard	Auguste,	de Villette,	238. †
Pron	Ernest,	de St. Saphorin	240.
Bovard,	Cécile,	de Villette,	241.
Bovard,	Fritz-Henri,	de Cully.	242.
Bessat,	mort-né,	de Grandvaux et Lutry.	245.
Bovard,	Henri,	de Riez.	247.
Bessat,	Lea,	de Riez et de Savigny.	250.
Bovard,	Robert,	de Villette.	252.
Bovard,	Janny,	de Riez.	252.
Budry,	Bertha,	de Ecoteaux.	253.
Breilat,	Charles-Henri,	de Lutry et de Riez.	257.
Bébouac,	Alois-Eugène,	de Villette.	257.
Bovard,	Marguerite,	de Epesses.	259.
Bovard,	Henri-Emile,	de Riez.	262.
Maatard,	Laure,	de Demoret.	271.

1883.

Bovard	Caroline-Sophie	de Riez	277.
Bovard	Jules	de Epesses	280.
Bujard	Cécile Emilie	de Lutry	281.
Bijard	Paul Alfred	de Priez et Lutry	283.
Budry	Paul Edmond	de Ecoteaux.	289.
Bétrisey	enfant mort-né		291.
Burdier	Louis Marie	de Villette et Lutry	295. †
Bovard.	Eugénie	de Riez	299.
Blanche	Maria Lucie	de Cully et Lutry	302.
Bovard	Elisabeth Marie	de Riez	304.

1884

Bovard	Robert	de Villette	314.
Bovard	Eugénie	de Riez	314.
Bovard	Frédéric	de Riez	322.
Besson	Clara Vera	de Sampierre et Villarsel	324.
Bovard	Lea	de Villette	326. †
Bovard	enfant mort-né	de Villette	331.
Budry	Anna Constante	de Ecoteaux	334.
Bovard	Marguerite Lucie	de Villette	335.
Bovard,	Samuel Louis	de Riez	344.

1885

Bujard	Jules Adrien	de Priez et Lutry	354.
Barbara	Georges	de Demoret	361.
Barbey	Mario Julie	de Chéabes	365.
Bovard	Anna	de Riez	371.
Bovard	Emile Samuel	de Riez	372.
Bessat	Cécile	de Savigny et Riez	374.
Budry	Hélène Louise	de Ecoteaux	375.
	Marguerite Mathilde Fusa		365.

1886

Bovard	Samuel	de Epesses	382.
Bujard	Emma	de Cully et Lutry et Riez	387. voir lettre
Bovard	Louisa Julia	de Villette	388. A pour 1886 fin

1878.
 Vermet Paul. 6.
 Capt Julien. 10.
 Corclay Emile. 10
 Chambaz Emile 121
 Croc Emile Henri. 13
 Cuénoud Vincent 14
 " né mort de Jean Frédéric 16
 Corboz Victor. 16.
 Cuénoud né mort de François Henri. 28.
 Chappuis Henriette. 23.
 Corboz Clara. 35.
 Croc Constant 35.
 Vermet Elise. 48. (1877.)
 Cuénoud Adélaïde. 57.
 Cuénoud Alfred. 58.
 Cornut David. 60.
 Capt Victor-Charles. 61.
 Corthesy Berthe. 66.
 Capt Octave. 71.
 1879.
 Croc Adèle-Marie. 75.
 Corboz Reinhold-Louis. 86.
 Cuénoud Valentine. 88.
 Caytaux Charles 89.
 Corboz Isaac. 95.
 Cordey Edouard. 98.
 Cuénoud Chappuis Félix. 103.
 Capt Albert-Faul. 108.
 Corne Marie. 109.
 Croc Charlotte - Antoinette. 111.
 Capt Marie. 116.
 Cuénoud Claire. 117.
 Cuénoud Albert 118.
 Cuénoud Marguerite - Julie. 121.

1879.
 Chappuis Oscar. 130.
 Corboz Paul. 135.
 Croc Constant. 138.
 Cornut Henri - Louis. 139.
 Cornut Louise - Rosine. 140.
 Chambaz Benjamin. 144.
 Cuénoud né - mort, de François-Henri. 145.
 Cuénoud Auguste. 154.
 Capt Emma. 154.
 Cordey Constant. 156.
 1880.
 Caytaux Samuel-Emmanuel. 159.
 Corboz Caroline. 167.
 Cuénoud Victor. 172.
 Corboz Benjamin - Octave. 173.
 Croc Charles-Louis. 176.
 Cuénoud Ernest. 180.
 Cassat Marthe. 183.

(1880. suite.)
 Chambaz Henriette-Jenny. 185.
 Cardinaux Charles-Alphonse. 188.
 1881.
 Cornu Henri. 194.
 Chappuis Jean. 200.
 Chappuis Berthe. 202.
 Cornut François. 202.
 Cuénoud Victor. 203.
 Chappuis Alice. 208.
 Chappuis Clara. 217.
 Cardinaux Cécile-Henriette. 216.
 Capt Julie. 223.
 Cuénoud Clémence. 228.
 (pour 1882, voir le verso des pages)

1882.

Cardinaux
Crot
Guénoud
Cornut
Chiller

Alice, ----- de Bussigny s. Oron, 233.
Aimé - Alfred, de Rieux et Lutry, 234.
Rosa - Ida, ----- de Grandvaux et de Lutry. 254.
Samuel ----- de Lutry. 255.
Marie - Claudine, ----- de Châtel St. Denis (Fribourg.) 256.

1883.

Crot
Capt
Chambery
Crot
Guénoud
Chappuis
Capt
Subour
Guénoud
Chappuis
Chappuis
Crot
Capt
Guénoud

Victor de Villette et Savigny 275.
Elise du Chenit. 278
Louise Rosine de Cully et Lutry 280.
Alice Ida de Lutry et Rieux 284
Saline de Rieux et Lutry 286
Louisa de Villette et Lutry 289
Ernest du Chenit 290
François Samuel de Rieux et Lutry 295
enfant mort né de Villette et Lutry 296.
Louisa Sophie de Villette et Lutry 298
Oscar de Rieux et Lutry 301
Jeanne Susanne du Chenit 304
Emma de Cully et Lutry 306

1884

Bassat
Corthésy
Chappuis
Guénoud
Cart

Maurice de Lutry et Villette 316
Jules Constant de Sarzens et Compiègne 328
Marie Lise de Forel et Savigny 329
Georges de Rieux et Lutry 341
Jeanne Louise Alice de l'Abbaye 343

1885

Chappuis
Capt
Corboz
Guénoud
Corboz
Crot Alfred
Chambar
Carmignati
Capt

Alice de Villette et Lutry 347
Sophie du Chenit 350
Henri Samuel d'Epesses 351
Emile Constant de Lutry et Cully 353
enfant mort né d'Epesses 355
Alfred de Rieux et Lutry 361
Augusta Henriette de Cully et Lutry 362
Robert de St. Fédèle (Italie) 369
Victor Charles du Chenit 376.

1886

Crot
Guénoud
Chappuis
Coeytaux
Corthésy
Capt

François Albert de Villette et Savigny 378
Elise de Cully et Lutry 380.
Oscar de Forel et Savigny 383.
Prém de Dailens 383
Juliette Valentine de Sarzens et Compiègne 386.
Jules Auguste du Chenit 395

1876
 Dubouin
 Duvallard
 Dubouy
 Dooat
 Dubouin
 Détray
 Détray
 Delbert
 Dépassel
 Duffey
 Dubouin
 Dubouin
 1877 Dubouin
 Décombar
 Delessert
 Dufey
 Deschens
 Duboux
 Delapraz
 Duflon
 Duboux
 1878 Depassel
 Dooat
 Duperrut
 Détray
 Desclauds
 Dutoit
 Détray
 Delapraz
 Duboux
 Delapraz
 Druy
 Dufey
 Duboux
 1879
 Destraz
 Delessert
 Delapraz
 Dexeley
 Duboux
 Détray
 Dooat
 Détray
 Dufey
 Duflon
 Duboux
 1880 Depassel
 Duboux
 Delapraz
 Duboux
 Ducret
 1881 Decoterd

Samuel Naac. 4.
 Louis Henri. 11.
 Blanche Hortense. 26.
 Emma Julie. 27.
 Félix Ernest. 27.
 Julie 29.
 Alfred. 32.
 Sophie. 36.
 Charles. 38.
 Henri. 41.
 Constant 42.
 Elise. 47.
 Jeanne - Marie. 56.
 Jules - Alfred. 57.
 Julie. 63.
 Henriette. 67.
 François. 70.
 Frédéric. 73.
 Louise. 74.
 Julie. 78.
 Thérèse. 79.
 Eugène. 81.
 Constant Henri. 85.
 Augusta - Fanny. 91.
 Édouard. 94.
 Eugénie. 99.
 Jules. 100.
 Alice. 105.
 Alois. 106.
 Thérèse. 110.
 Charles - Henri. 113.
 Fanny - Constance. 118.
 Marie. 119.
 François - Louis. 120.
 Emilie. 134.
 Marie - Emma. 139.
 Alois. 142.
 Henri. 142.
 Eugène - Constant. 145.
 Léa. 149.
 Oscar. 151.
 Victoire - Elisa. 153.
 Louise. 156.
 Clara. 157.
 Emma. 158.
 Henri. 159.
 François - Louis. 168.
 Jules - Louis. 181.
 Robert - Fernand. 183.
 Louis - Henri. 187.
 Albert. 193.

1881, suite.
 Delapraz
 Duboux
 Duboux
 Détray
 Duflon
 Dooat
 Duboux
 Duboux
 (pour la suite voir le verso.)
 Détray
 Sophie. 195.
 Oscar. 196.
 Marie. 219.
 Marie - Louise. 221.
 Julie. 222.
 Gustave. 227.
 Alice. 229.
 Robert - Justin. 229.
 Louise - Susanne. 248.

Duboux	Alice	de Grandvaux et Lutry.	229.
Duboux	Robert-Justin,	de Cully et Lutry.	229.
Duboux	Charles,	de Grandvaux et Lutry.	240.
Duboux	Jeanne-Julie,	de Grandvaux, Epesses, Lutry.	244.
Davel	Charles-Frédéric,	de Cully et de Lutry.	246. (Rectification)
Bétraz	Louise-Susanne,	de Savigny et de Forel.	248.
Davel	Octavie,	de Cully et de Lutry.	246. (Rectification)
Duffey	mort-né,	de Palézieux.	258.
Develey	Elise,	de Bofflens.	260.
Duboué	Emma-Marie,	de Grandvaux et de Lutry.	260.
Delapraz	Jules-Henri,	de Corseaux.	264.
Duboué	Henri-Louis	de Cully et Lutry.	272.
1883 Duboué	Louisa	de Grandvaux Epesses Lutry	284 1883
Davel	Emma Lucia	de Cully et Lutry	287
Duboué	Julie	de Lutry et Grandvaux	291
Deprez	Blanche Louis-Honorine	de Lutry	306
Duboué	Marcel Paul	de Cully et Lutry	307
Duboué	Alia	de Cully et Lutry	309
1884	Eugène	de Maracon	310
Woxat	Flora	de Lutry et Grandvaux	317
Duboué	Elise	de Vuarrens	319
Woxat	Jules Henri	de Grandvaux et Lutry	330
Duboué	Hélène	de Lutry et Grandvaux	337
Duboué	Lucie	de Seignevin	336
1885			
Dutoit	Alois	de Neuchâtel et Aboudon	349
Bétraz	Marie	de Savigny et Forel	352
Duboué	Louis	de Cully et Lutry	356
Duffey	Frédéric	de Palézieux	358
Woxat	Berthe	de Vuarrens	360
Duboué	enfant mort-né	de Grandvaux et Lutry	360.
Ducommun	Werron, Marguerite Mathilde	Préda du Loch	365
Daccord	Julie Jenny	de Cully et Lutry	368
1886			
Duboué	Louis Maurice	de Cully et Lutry	385
Duflon	Augusta	de Rice	389.
Delapraz	enfant mort-né	de Corseaux	389.
Davel	Augusta	de Cully et Lutry	394
Duboué	Prosper	de Lutry et Grandvaux	397
Deprez	Germaine Marie Susanne	de Lutry	400.



17

1876.

Fonjallaz Vincent . 3.
 Fonjallaz Bertha . 5
 Fayet Elise . 9.
 Fayet Emma . 19.
 Fonjallaz Léon . 14
 Fonjallaz Robert Benjamin 18
 Fonjallaz Octave 34
 Fonjallaz Henri . 45
 Fonjallaz Eugène . 46
 1877. Fieury Marie . 49.
 Forestier Elise . 49.
 Forestier Henriette . 52.
 Fonjallaz Elise . 52.
 Fayet Elise . 69 .
 Fonjallaz Jeanne - Louise . 71.
 Fayet Henri . 79 .
 Fayet Isaac . 80 .
 Fonjallaz Alice . 84 .
 1878 Fonjallaz Hélène . 90 .
 Fauquet Jules . 93 .
 Fonjallaz Hélène de Jean - Louis . 107 .
 Fayet ni - mort . 117 . .
 Forestier Paul . 121 .
 Failloubaz Louis - Auguste . 123 .
 Freymond Marie . 125 .

1879.

Fonjallaz Blanche - Mathilde . 137 .
 Fayet Robert . 152 .
 Fonjallaz Elise . 153 .

1880.

Forel Lina . 164 .
 Forestier Cozile . 170 .
 Fonjallaz Lina . 180 .
 Fayet Estelle - Félicie . 187 .
 Fonjallaz Hector . 189 .
 Failloubaz Blanche - Claudine . 191 .

1881.

Freymond Prosper . 196 .
 Fonjallaz Fanny . 201 .
 Fauquet Gustave . 188 . (Reconnaissance)
 Fonjallaz Emile . 206 .
 Fayet Louis . 218 .

1882.

Fauquet,	Marie - Elisa,	de Riex et de Lutry.	232.
Fonjallaz,	Jeanne - Marguerite,	de Epesses et de Lutry.	239.
Fauquet,	Louis - Prosper,	de Riex et de Lutry.	243.
Freymond,	Paul,	de St Cierges.	246.
Foel,	Louise,	de Cully et de Lutry.	265.
Fonjallaz,	Alice - Augusta,	de Epesses et de Lutry.	267.

(1883, suite)

Fayet
1883.

Berthe, ----- de Villette et Lutry. 270.

Bovard.

Caroline Sophie de ~~Lutry~~ 277.

Forel

Augusta Madeleine de Cully et Lutry 277.

Forjallaz

Laure Violette de Epesses et Lutry 273

1884

Forjallaz

Alice de Epesses et Lutry 322

Fayet

Gustave de Forel et Lutry 324

Fayet

Marguerite Julia de Villette et Lutry 326

Forjallaz

Marius de Epesses et Lutry 328

Forjallaz

Marguerite Augusta de Epesses et Lutry 330

Forel

Auguste de Cully et Lutry 338

Forestier

Fanny de Cully et Lutry 338

1885

Fauquet

Jusanna Fanny de Piro et Lutry 350.

Forjallaz

Louis Frederic de Epesses, Lutry 351.

Fauquet

Georges Francois de Piro et Lutry 356

Huri

Maria Elisabeth de Abimilidwil 357

Fayet

Emile Louis de Forel et Lutry 364.

Forjallaz

Louis Gustave d'Epesses et Lutry 373.

Forjallaz

Jusanna d'Epesses et Lutry 375.

1886

Forjallaz

Rosa Rachel d'Epesses et Lutry 380.

Fayet

Gophie de Villette et Lutry 381.

Forjallaz

Charles Robert de Epesses et Lutry 393

Forjallaz

Marthe Alice " " 396.

1876.	Gindroz	Paul 6.
	Gorjat	Henri 7.
		ne-mort 7.
	Genton	Henri 8.
	Guison	Louis 9.
	Gorjat	François 9.
	Gorjat	Marie Louise 19.
	Gese	Ernest Victor 29.
	Giroud	Charles Louis 30.
	Gorjat	Alois — de Aime 34.
	Grellard	Jeanne Françoise 36.
	Giroud	Oscar 37.
1877.	Gorjat	ne-mort 48.
	Genton	Marie 60.
	Giddey	François - Louis - Frédéric 61.
	Gorjat	Julie - Descente 89.
1878.	Gindroz	Julie 85.
	Gillieron	Louis 96.
	Gaillard	Fridolin - Henri 93.
	Giroud	David 97.
	Gese	Charles - Samuel 101.
	Gillieron	Jules 120.
	Giroud	Louis - Albert 124.
1879.	Gorjat	Louis 129.
	Gindroz	Emma 131.
	Gaillard	Philippe 133.
	Gillieron	Emma 136.
	Giroud	Florian 148.
	Giddey	Elise 149.
	Gillieron	Jules 155.
1880.	Girardet	Lucie 167.
	Genton	Oscar - Adolphe 165.
	Giddey	Emma - Augustine 166.
	Gaillard	Maurice - Jules 174.
	Gorjat	Emma 176.
	Genton	Alice 177.
	Gaudin	Edouard - Henri 185.
1881.	Gindroz	Léa 193.
	Girardet	Marie - Lucie 199.
	Giroud	Lina 204.
	Gorjat	Louise - Adèle 205.
	Giddey	Gustave - Aimé 211.
	Gese	Samuel - Auguste 213.
	Gillieron	Louise 214.
	Guignard	Eugénie - Jeanne - Marguerite 217.
	Gaillard	Samuel - Frédéric 217.
	Genton	ne-mort 227.

(pour 1882, voir au verso.)

1882.

Giroud
Gorjat
Gerardet
Gorjat
Gindroz
Giddey
Gillieron
Gaudin
Giddey

Clise
Constant
Paul
Louis
Jenny
Alice
Alice
Theodore - Armand
Marie - Louise

de Lovattens. 243.
de Villette et de Lutry. 244.
de Prilly. 251.
de Villette et de Lutry. 255.
de Montpreveyres. 262.
de Grandvaux et Lutry. 264.
de Corcelles-le-Jorat. 268.
de Lausanne. 268.
de Grandvaux et Lutry. 269.

1883

Grandchamp
Gilliard
Gillieron
Giroud
Golay
Gex
Gindroz
Geniel
Guignard

Marie
Oscar Emile
Albert
Susanne
Edouard Fernand
Henri Victor
Jules Frederic
Augusta
Alice Claire

de Chebres. 279.
de Mobergues et Montpreveyres 288.
de Corcelles le Jorat 292.
de Lovattens 293.
du Chenit 298.
de Dailens 300.
de Montpreveyres 302.
de Chierrens 303.
du Lieu 309.

1884

Criset
Genton
Gillieron
Gay
Grandchamp
Gorjat
Gillard
Gillieron
Giroud
Geniel
Giddey

Sophie Victorine
Louis
Dora Agnes
Marcel Henri
Anna
Anni
Eugenie
Charles Emile
Helene
enfant mort ne
Clise Louise

de Attalens (Fribourg) 315
de Chardonnay St. Saphorin 316
de Servion 325
de Lutry, Belmont et Villette 329
de Chebres 332
de Villette et Lutry 333
de Mobergues et Montpreveyres 334
de Corcelles le Jorat 334
de Lovattens 340
de Chierrens 343
de Lutry et Grandvaux 345

1885

Giddey
Gerardet
Gillieron
Grandchamp
Genton
Guignard

Emile Henri
Charles
Anno Gertrude
Louis
Anni Marie Louis
Rosa Emma

de Grandvaux et Lutry 348.
de Prilly 354.
de Servion 362.
de Chebres 367.
de Chardonnay St. Saphorin 377.
du Lieu 377.

1886

Gillieron
Giddey
Giroud

Anni
Mortense Amile
Marie

Corcelles le Jorat. 379.
Lutry et Grandvaux. 382.
de Lovattens 388.

Hosli

Charles-Marius, 93.

1876.	Jordan	Emma . 4.	
	Jomini	Emma Henriette . 40	
1878.	Jomini	Ida . 98 . 96	
1879.	Jacques Jomini	né - mort . 130.	
	Jacques Jomini	Jules - Félix . 143.	
1880.	Jomini	Louise - Ana . 189.	
1881.	Jayet	Emma . 215.	
	Jordan	Albert . 223.	
1882.	Jomini	Marie - Madeleine , de Payerne .	263.
1883	Jayet	Ernest Alfred	de Hermenches et Aboudon 282
	Jamin	Julie	de Rivaz 287
1884	Jacques	enfant mort-né	de Lutry, Epesses 310
	Jomini	Constant - Albert	de Payerne 312
	Jacques	Mario	de Marraz Forêt et Lutry . 318
	Jacques	Ida	de Forêt et Lutry 311
1885	Jamin	Julie	de Rivaz 346
1886	Jomini	Mois François	de Payerne 384 385
	Jacques	Aimé	de Forêt et Lutry 397

1911

1911

1911

1911

1876.
Kuhn

Emmanuel 46.

in

Maria Frederica. 45.

1877.

Krafft

Jean - Emile 70.

1881.

Kleist

Lucie . 205.

Kleist

Arthur . 206.

Kuhn

Jean-Louis . 211.

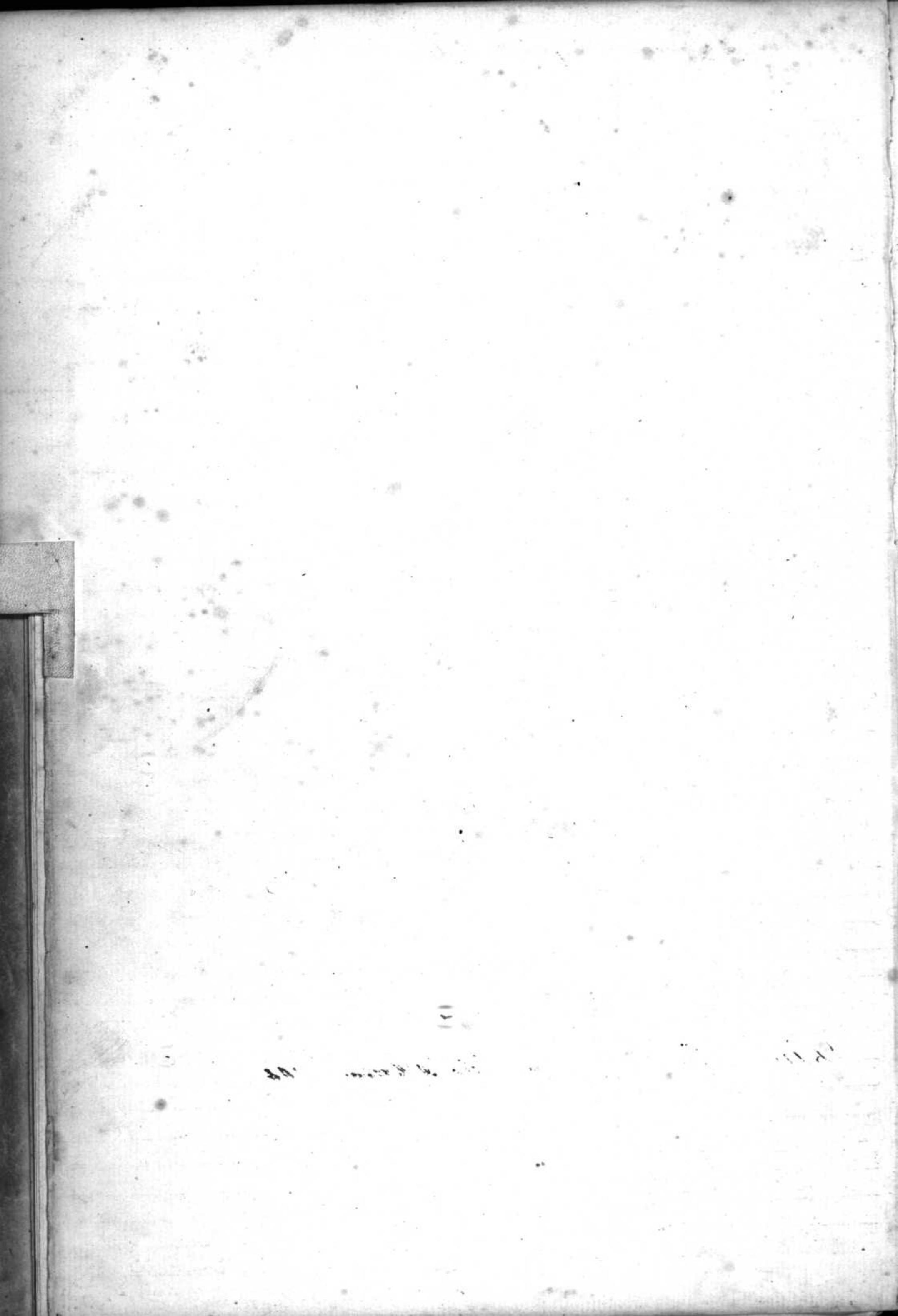

1876.
 Lin Gustave 12
 Lédorrey Jeanne Léola. 26
 Lambellet Emile. 38.
 Leyrroy Georges. 40
 Lin Elise. 47
 Lavenchy Louis. 72.
 Lin Ernest. 73.
 1878. Lambellet Emile. 101.
 Lin Florian. 78.
 Lin Valentine Jenny. 104.
 Leyrat Jeanne. 105.
 Lin Lucie - Caroline. 116.
 Lin Cécile. 124.

1879.
 Lambellet Charles - Henri. 127.
 Lédorrey ni - mar, fils d'Alphonse. 128.
 1880.
 Lin Louise. 100.
 Lédorrey Ernest. 109.
 Lambellet Charlotte. 171.
 Lin Charlotte - Rosa. 174.

1881.
 Lin Octavie. 194.
 Lédorrey Auguste. 207.
 Lin Charles. 209.
 Lédorrey Edise - Sophie. 215.
 Leyrroy Susanne - Olga. 216.

1882.
 Lin Maurice — de Riex et de Lutry — 230.
 Lin Ida - Louise, de Riex et de Lutry — 237.
 Lin Jenny - Euphrasie, de Riex et de Lutry — 237.
 Lin Edouard, — de Riex et de Lutry — 261.
 Lin Emma, — de Riex et de Lutry — 265.

1883
 Lédorrey — Marguerite — de Cully et Lutry — 275
 Lin — Louis — de Riex et de Lutry. 281.
 Lédorrey Louis de Cully et Lutry 288
 Lin Emile Frederic de Riex et Lutry 296
 Lin Eugène de Riex et Lutry 308
 Lin Paul de Riex et Lutry 308

1884
 Lin Victor de Riex et Lutry 319
 L'éclair Bernard de Losattens 311
 Lédorrey Georges Charles de Lutry et Grandvaux 313
 Lin Anna de Riex et Lutry 339
 Lin Albert de Riex et Lutry 344 pour 1885 voir au verso

				Folios
1885	Lin	Marguerite	de Prie & Lutry	346
	Lavanchey	Charles	de Chardonne	366
	Lin	Louis	de Prie & Lutry	367
	Lavanchey	Jules	de Casigny & Forel	370
	Lambelet	Francois Frederic	d'Espesse & Faget	373
1886	Lin	Leon Fernand	de Prie & Lutry	391
	Lin	Leonia	" "	393

1876.

Wéry Sophie. 2.
 Mounoud ne-mort. 11
 Michoud Susanne. 15
 Marguiray Elise. 28.
 Baillard Gustave Adolphe 30
 Macclous Julie. 33
 Mégroz Alexis Louis. 39.
 Michoud Henri Amédée. 42

Martin Frédéric-Alexis 51.
 Manigley ne-mort de Alois. 54.
 Michoud Hélène. 54.
 Mounoud Bertha. 68.
 Manigley Berthe-Marie-Emma. 69.
 Mercanton Louise. 76.
 Mégroz Berthe-Louise 86.

1878.
 Gaury Emilie. 94.
 Mercier Bertha. 97.
 Manigley Louis. 108.
 Mégroz Charles-François. 111.
 Michoud Rosa-Cécile. 112.
 Michoud Marguerite-Sophie. 115.
 Baillard Marguerite. 122.
 Maulay Marie. 123.
 Manigley Félix-Alfred. 125.

1879.
 Moin Sophie. 126.
 Meyer Frédéric-John. 128.
 Mégroz ne-mort. 138.
 Michoud Alfred. 146.
 Mégroz Victor. 147.
 Mercier Blanche-Louise. 155.

1880.
 Manigley Mathilde-Marie-Henriette. 163.
 Manigley Henri-Jules. 167.
 Mounoud Colise. 168.
 Mégroz Madeleine. 170.
 Marmillon Charles-Alfred. 171.
 Mégroz Arthur-Emile-François. 178.
 Mégroz Marie. 186.
 Mercanton Sophie. (Reconnaisance). 184.
 Massard Henri. 194.

1881.
 Mercier Julie-Sophie. 198.
 Michoud Chérie. 201.
 Michoud Céline. 213.
 Manigley Gustave-Ernest. 214.
 Mounoud Henri-Frédéric. 218.

1882.
 Manigley Jules-Auguste, des Cavernes 231.
 Manigley Alois-Jean, des Cavernes 231.
 Mégroz Marguerite-Louise, d'Ypres et Lutry. 245.
 (voir le verso)

(1882, suite.)

Matter,	Frédéric-Félix,	de Kolliken (Argovie).	248.
Matter,	Gustave-Rodolphe,	de Kolliken (Argovie).	249.
Méroz,	Jeanne-Louise,	de Epesses et Lutry.	251.
Mercanton,	Cécile,	de Riex, Lully et Lutry.	253.
Massard,	mort-né,	de Chardonne et Rossinières.	256.
Manigley,	Constant-Eugène,	des Tavernes.	261.
Mercier	Amélie,	La Rixouse (Jura-France)	272.

1882.	Massard	Lucie	de Riex et Lutry.	276.
Mercanton		Rosa	de Vuibroye	278
Mauray		Thérèse Marie	Grandvaux Riex et Lutry	285
Michoud		François Gaspard	de Lugrin (Haut Jura)	297.
Marmillon				

1884	Méroz	Robert Louis Jules	de Lutry et Epesses	315
Mauray	Julia	de Vuibroye	322	
Massard	Elisa	de Rossinières et Chardonne	323	
Mercier	Paul Julien	La Rixouse (Jura France)	325	
Méroz	enfant mort-né		327	
Milsville	Charles	de Epesses et Essert-Pittet	342	

1885	Mounoud	enfant mort-né		348
Méroz	Emmanuel Auguste	de Epesses et Lutry	353	
Méroz	Julia hétéro	de Epesses et Lutry	357	
Möri	Pilas Louis	de Hermrigen	369.	
Mercier	Arthur	de la Rixouse (Jura France)	371.	

1886	Méroz	enfant mort-né	de Lutry et Epesses	379.
Milquet	Elise	de Grandvaux et Lutry	381	
Möri	enfant mort-né	de Hermrigen	390	

Nicolas
1889
Noverraz Louise - Augustina. 76.
Charles. 126.

1887.
Noverraz Isaac. 198.
1882.
Noverraz Gustave - Robert. 225.

Noverraz Louis-David, de Cully et de Lutry, 230.
Noverraz Max Auguste, de Cully et de Lutry, 235.
Noverraz Lucie, de Cully et de Lutry, 239.
Noverraz Héli, de Cully et de Lutry, 258.
Noverraz Julie - Henriette de Cully et de Lutry, 271.
Noverraz Louis - Félix, de Cully et de Lutry 273.

1884
Noverraz Emile de Cully et Lutry 320
Noverraz Henri de Cully et Lutry 331
Noverraz Eugénie de Cully et Lutry 336
1885
Noverraz Marie Mathilde de Cully et Lutry 363 1885
Noverraz Henri François de Cully et Lutry 363
Noverraz Cécile " " " " 372
Noverraz Julie Elise " " " " 374

1886
Noverraz Laure de Cully et Lutry 381
Noverraz Aime de Cully et Lutry 400

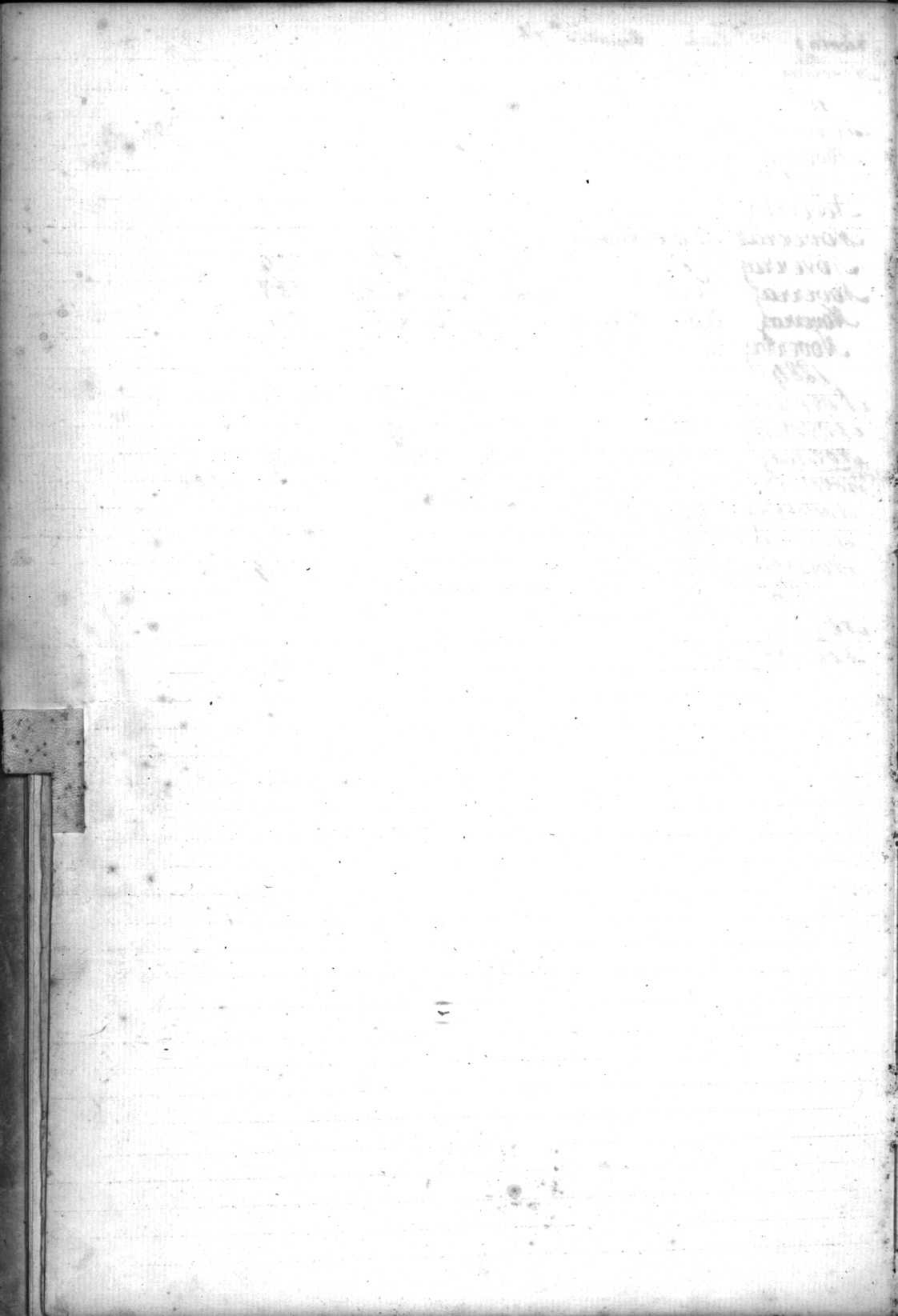

1838. / Oberson Anne - Marie 95.

1876.

Pilet Augustin 5
 Poma fils de abbé. Judith. 17. mort
 Parisod Felice Louis 24.
 Paschoud Mente. 25.
 Parisod Louise 28
 Parisod Anna Cécile. 31.
 Parisod Henri Louis. 44
 Parisod Elise Marie. 44

1877. Porta Julie. 53.
 Paley Emile-Henri. 55.
 Paschoud Emile. 55. 4
 Pasche Constant. 57.
 Touhet Henri. 64.
 Pouly Charles-Louis. 63.
 Parisod Clara. 66.
 Parisod Oscar. 67.
 Paschoud Edmond-Arni. 75. 4
 Parisod Marie. 84.

1878. Paschoud Fanny. 92. 1
 Paschoud Eugene. 98. 1
 Pasche Charles-Constant. 103.
 Paschoud Odile - Julie. 106. 1
 Porta François. 114.
 Parisod Charles-Alfred. 119.

1879. Porta Alois. 127.
 Parisod Robert. 132.
 Parisod Henri - Oscar. 132.
 Touhet ni - mort. 134.
 Picard Louis - Oscar. 137.
 Paschoud Henri. 146. 1
 Paley Marguerite. 148.
 Parisod Lophie. 148.
 Pouly Marie - Louise. 152.

1880. Sidoux Cécile. 161.
 Pouly Eugène. 164.
 Paschoud Marcel. 173. 1
 Parisod Francis-Henri. 189. 1

1881. Parisod Paul. 204.
 Palatz Aline-Sophie. 210.
 Pasche Henri. 220.
 Pouly Elise-Julie. 220.
 Porta Louise. 224.
 Pulfer Henri. 224.
 Paley Julie. 226.

1882. Parisod Louis-François, de Villette et Savigny 232.
 Paley Louise, de Fuidoux 236.
 Pasche, Marie-Elise, de Perrier 241.
 (voir le verso.)

(1882, suite.)

Paschoud,	François,	de Forel et Savigny.	242.
Parisod,	Emma-Louise,	de Villette et de Lutry.	254. x
Pellet,	Auguste,	de Saint-Livres.	259.
Pala ^z ,	Louis,	de Lutry et de Riez.	266.
Parisod,	Robert,	de Lutry et de Villette.	267.
Porchet,	Céline,	de Corcelles-le-Torat.	269.
Penseyres,	Rosalie-Henriette,	de Corcelles-le-Torat.	270.
1883			
Paschoud	Leonie	de Lutry et Forel	285
Parisod	Victor	de Villette et Lutry	286
Paley	Blanche	de Vuiddon	294
Puller	Edouard	de Rieggisberg	297
Pouly	Elise	des Cullayes et de Montfaucon	301
Pasche	Berthe	de Ferrens	305
Ponnaz	Charles Henri	de Cully et Lutry	305
Paley	Maurice	de Vuiddon	307
Pasche	Henri	de Ferrens	308
1884			
Pellet	Bertha Emile	de St-Livres	311
Parisod	Oscar Charles Louis	de Lutry et Villette	313 x
Pala ^z	Lucien	de Riez et Lutry	320
Pache	Charles Frédéric	de Servion	321
Parisod	Suzanne	de Villette et Lutry	327
Pala ^z	Louise Fanny	de Riez et Lutry	340
1885			
Paley	Blanche	de Vuiddon	344
Pesse	Aloys Dominique	de Attalens	358.
Parisod	Charles Samuel Felix	de Lutry et Villette	364
Parisod	Georges	de Villette et Lutry	365
Pasche	Fules	de Ferrens	368
Pala ^z	enfant mort né	de Riez et Lutry	370
Ponnaz	Augusta Charlotte	de Cully et Lutry	376
1886			
Paschoud	Gustave	de Forel et Savigny	384
Parisod	Henri Louis	de Villette et Lutry	391.
Pouly	Emma Léa	des Cullayes et de Montfaucon	392
Ponnaz	Henriette Isaline	de Cully et Lutry	398.
Pala ^z	Jean François	de Riez et Lutry	398

301

1871

1871

1871

1877.

Rouge
Richard

François de Charles-Louis . 59.
Alram . 69.

1878
Riccard
Reynmond

François Marcus 80
Lucien 86

1879.
Riccard
Ramstein

Sullivan . 129.
Louise - Emilie . 144.

1880.
Riccard
Rouge

François . 105.
Maurice . 182.

1881.

Ramstein
Rummel

Jean-Auguste . 199.
Elisabeth - Rosine . 226.

1882.

Riccard,
1883.

Robert,

de Grandvaux . 249.

Ravessoud, Constant,
Richard Oscar
Riccard Elisabeth

de Fully et Paudex 274.
de Lutry et Forel 294
de Grandvaux 300

1884

Rod
Rummel

Constant
Théophile

de Propraz, Corcelles et Bégin 321
de Bienna 334

1885

Richard

Clair

de Forel et Lutry 355

1886

Riccard
Revoz

Armand
Marie Laure

de Grandvaux 384.
de Salvan (Valais) 386

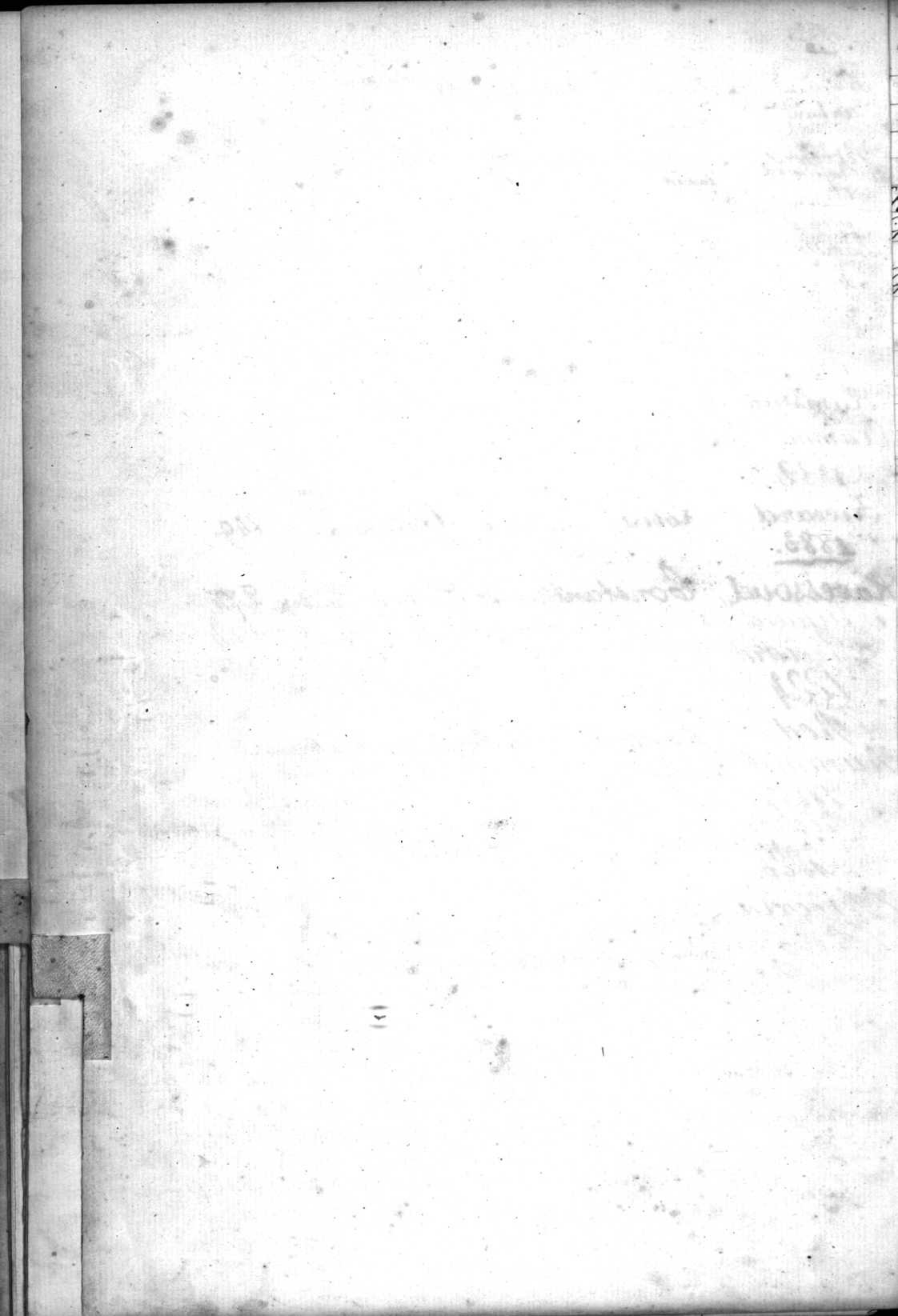

Loulatges Léon . 89.

1880.

Languin Hélène - Désiré - Henriette . 179.

1883

Schoch enfant mort-né 274

1884

Salsisberg Eugène Victor 335

Schryber Isabell. Louis 349

1886.

Schryber Lina Louisa 340.

1876. Testuz	Emma . 21.
Testuz	Marguerite . 27.
Testuz	Constant 39.
1878. Testuz	Louis - Berthe . 110.
Testuz	Octave - Daniel 112.
Testuz	Jeanne - Louis . 114.
1879. Testuz	Marie . 140.
1880. Testuz	Robert . 163.
Testuz	Francois - Henri . 167 +
Testuz	Cécile . 179 +
Testuz	Oscar . 179 +
1881. Oruninger	Rachel . 219.
Testuz	Isaac - Daniel : 221.
Crachsel	Marie - Sophie . 225.
1882. Thonney	Auguste - Frédéric, de Villiers . 234. deivi
Crachsel,	Charles, ----- de Faberg (Berne) 266.
1883. Thonney	Lina de Villiers 276.
Testuz	Emil Louis de Epeyas lully Lutry, Puidoux & Chisolle 283
Testuz	Clara Louisa de Lutry Fillette & Rivaz 290 +
1884 Testuz	Gustave de Savigny, foret Puidoux ^(Chisolle & Cron) 319
Crachsel	Henri de Faberg (Berne) 333
1885. Thonney	Auguste frederic de Villiers 347 +
Testuz	enfant mort né de Villite, Lutry & Rivaz 359.
1886 Testuz	Charles de Savigny, foret Puidoux ^{& Chisolle & Cron} 392.
Crachsel	Julie de Faberg (Berne) 399.

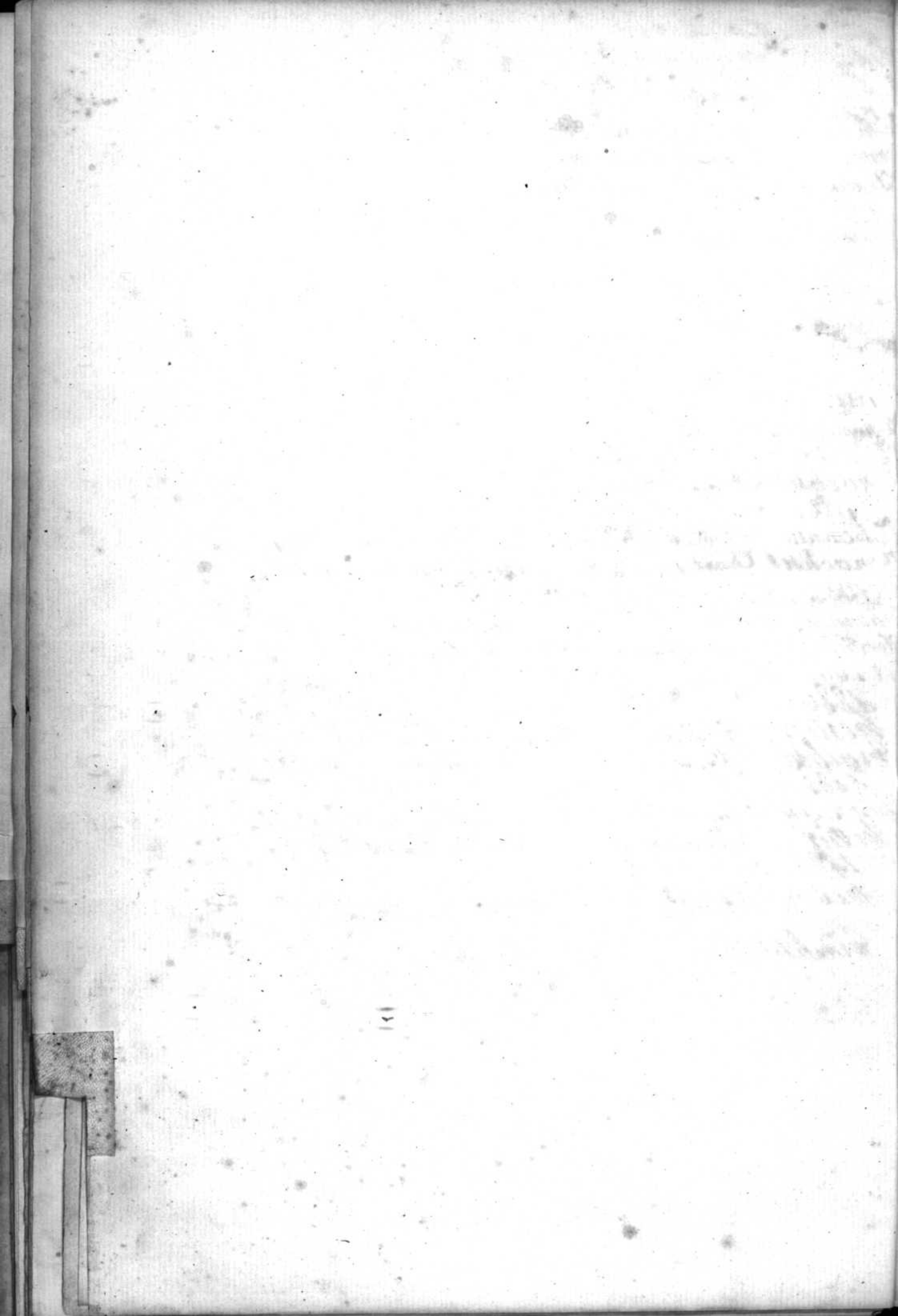

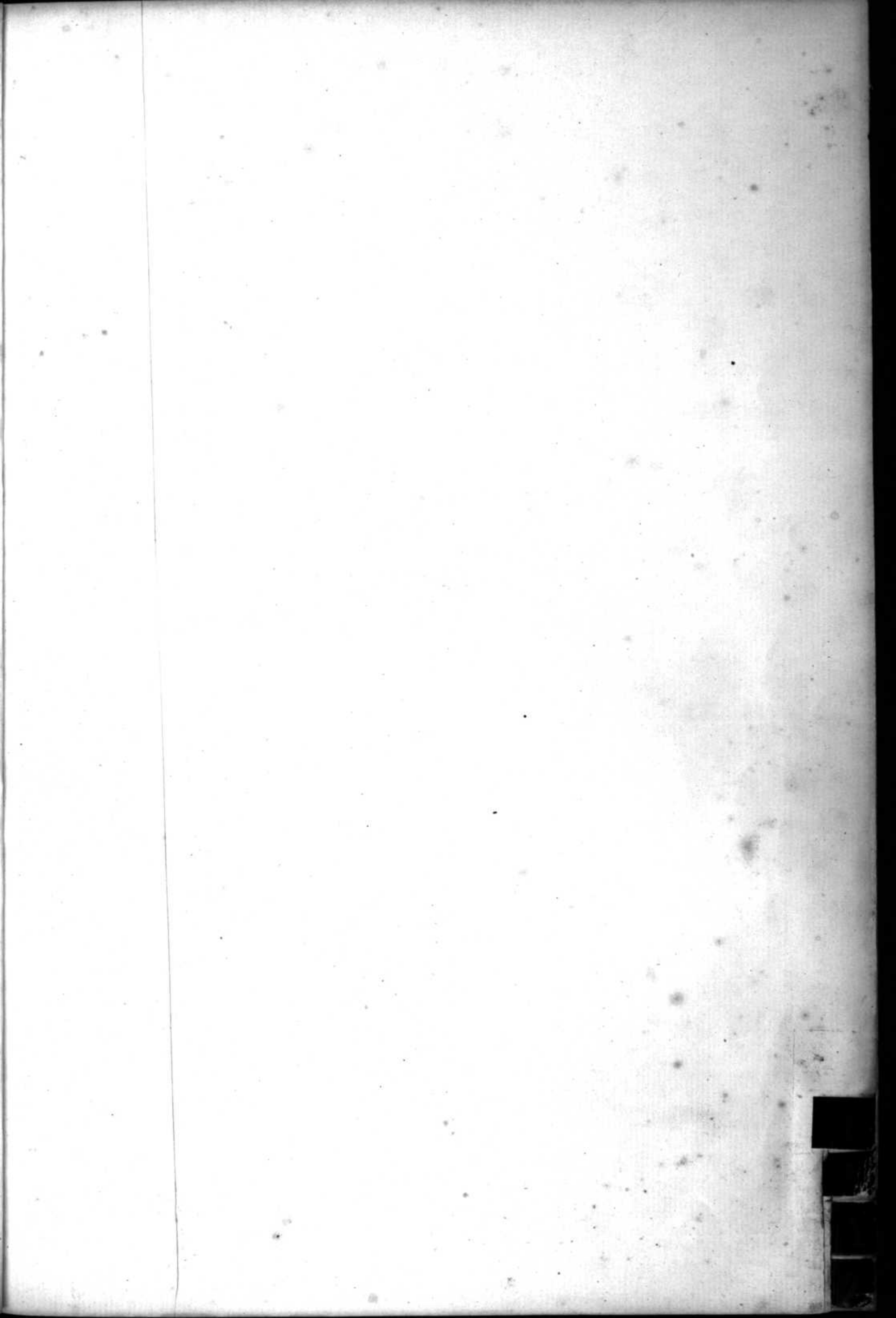

1826.
 Wenger Emile. 22.
 Wägli Sophie. 20.
 Valladier Louis Emile. 25.
 Vignard Jean Rodolphe. 33.
 Weber Berthe. 64.
 von Braa Moritz. 72.
 Wägli Jules-Alais. 77.
 Wenger Lina. 96.
 Waridel Laurence - Henriette. 99.
 Wannay Constant. 102.
 Wirth Lina. 109.
 von Dach Agnes - Felicie. 113.

1829.
 von Arx Paul. 151.
 Wenger Emma. 157.

1880.
 Vuadens Lontine - Felicie. 161.

1881.
 Weber Claire - Fanny. 200.
 Wirth Paul. 208.
 Wägli Laure - Bertha. 213.

1882.
 Vuadens, Louise - Caroline, de Blonay. 233.
 Waridel, Fritz, de Trubins et Chanéaz, 238.
 Wannay, Maurice, de Gresset et de Lutry 247.
 Wenger, Emma, de Chierachern (Berne), 250.
 von Braa, Olga - Lydia, de Müsslingen (Soleure), 263.

1883.
 Waridel - Edouard et Marius 279.
 Vulliamy Isaline Henriette de Oulens 282.
 Vuadens Francois Emile de St Léger 292.

1884
 Weber Henri Alfred de Yuggisberg 317.
 Wenger Holdo de Chierachern 318.
 Vuadens Adolphe Louis de Blonay 337.

1885
 Wägli Felicie de Grassy 328.
 Vuadens Léon Achille Louis de Blonay 399.

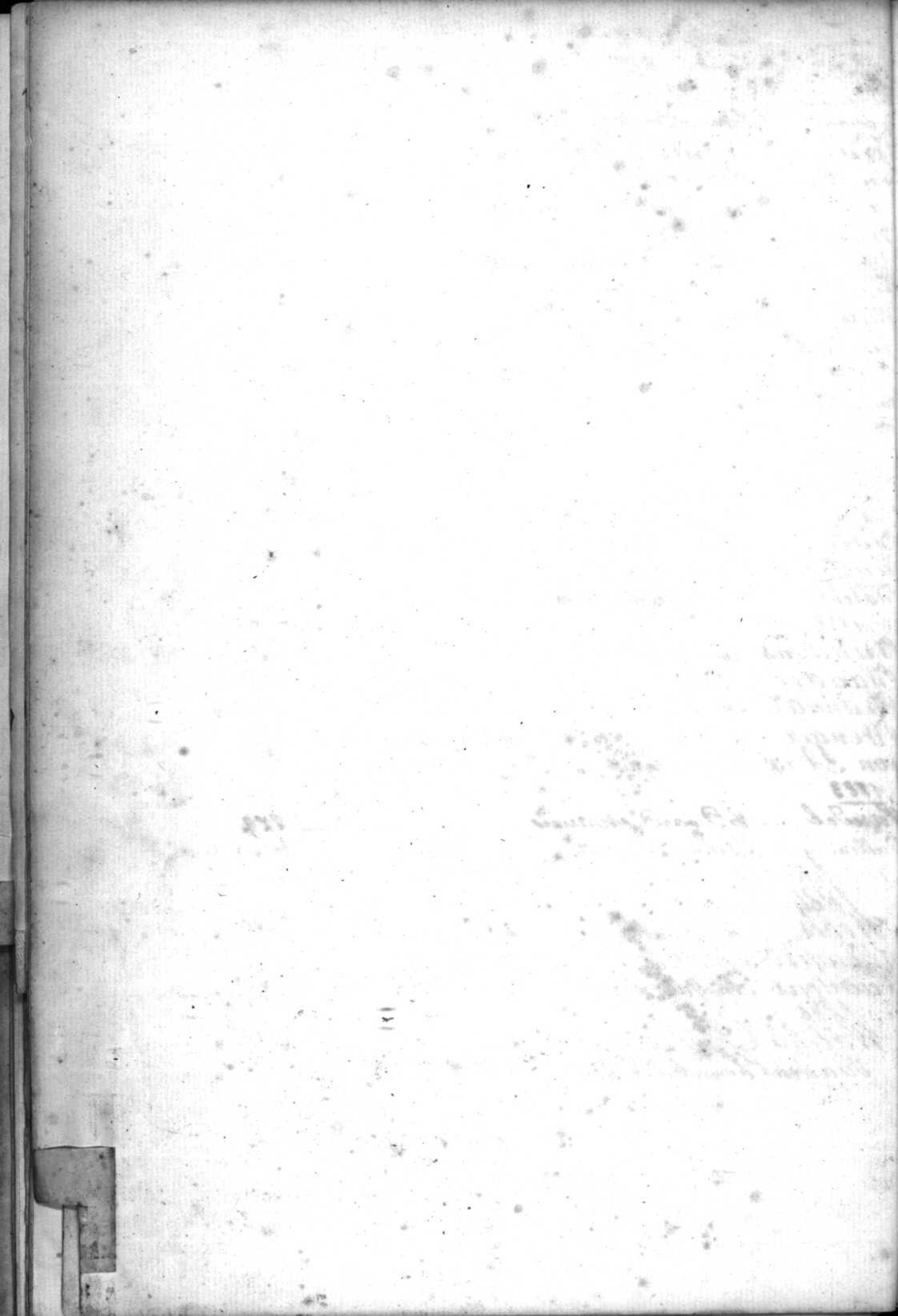



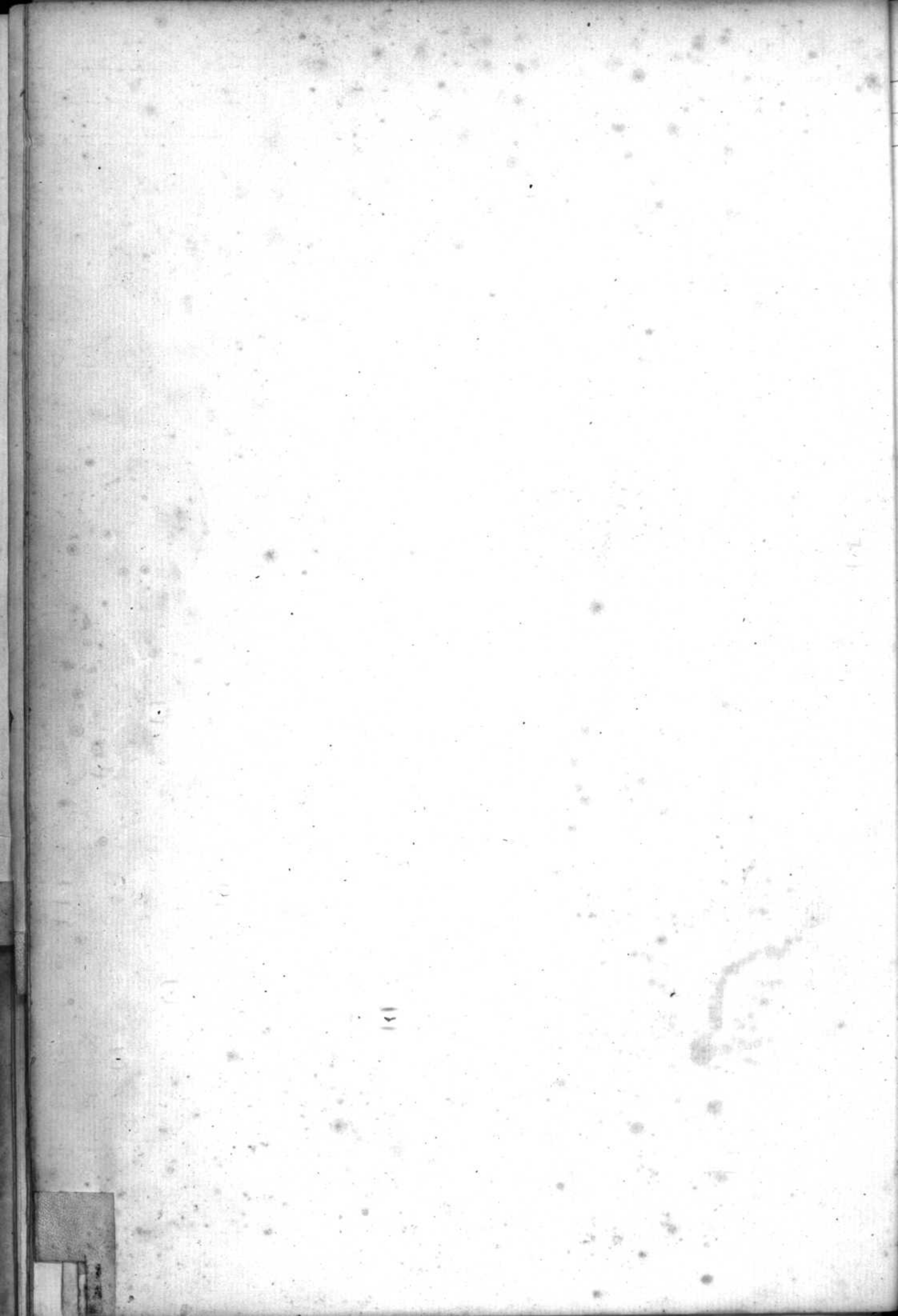

1885

Zahler Pini de Savigny

354.