

inches

centimeters

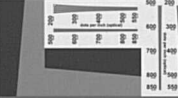

	1	2	3	4	5	6	7	8	9	10	11 (A)	12	13	14	15
L*	39.12	65.43	49.87	44.26	55.56	70.82	63.51	39.92	52.24	97.06	92.02	87.34	82.14	72.06	62.15
a*	13.24	18.11	-4.34	-13.80	9.82	-33.43	34.26	11.81	48.55	-0.40	-0.60	-0.75	-1.06	-1.19	-1.07
b*	15.07	18.72	-22.29	22.85	-24.49	-0.35	59.60	-46.07	18.51	1.13	0.23	0.21	0.43	0.28	0.19

	16 (M)	17	18 (B)	19	20	21	22	23	24	25	26	27	28	29	30
L*	49.25	38.62	28.86	16.19	8.29	3.44	31.41	72.46	72.95	29.37	54.91	43.96	82.74	52.79	50.87
a*	-0.16	-0.18	0.54	-0.05	-0.81	-0.23	20.98	-24.45	16.83	13.06	-38.91	52.00	3.45	50.88	-27.17
b*	0.01	-0.04	0.60	0.73	0.19	0.49	-19.43	55.93	68.80	-49.49	30.77	30.01	81.29	-12.72	-29.46

D50 Illuminant, 2 degree observer

Density → 0.04 0.09 0.15 0.22 0.36 0.51

Golden Thread

Colors by Munsell Color Services Lab

Don Williams

94

1912.

C.

ICES

11

Ed 94 /
11

Archives cantonales vaudoises

RMS1/1.048.041

Microfilm

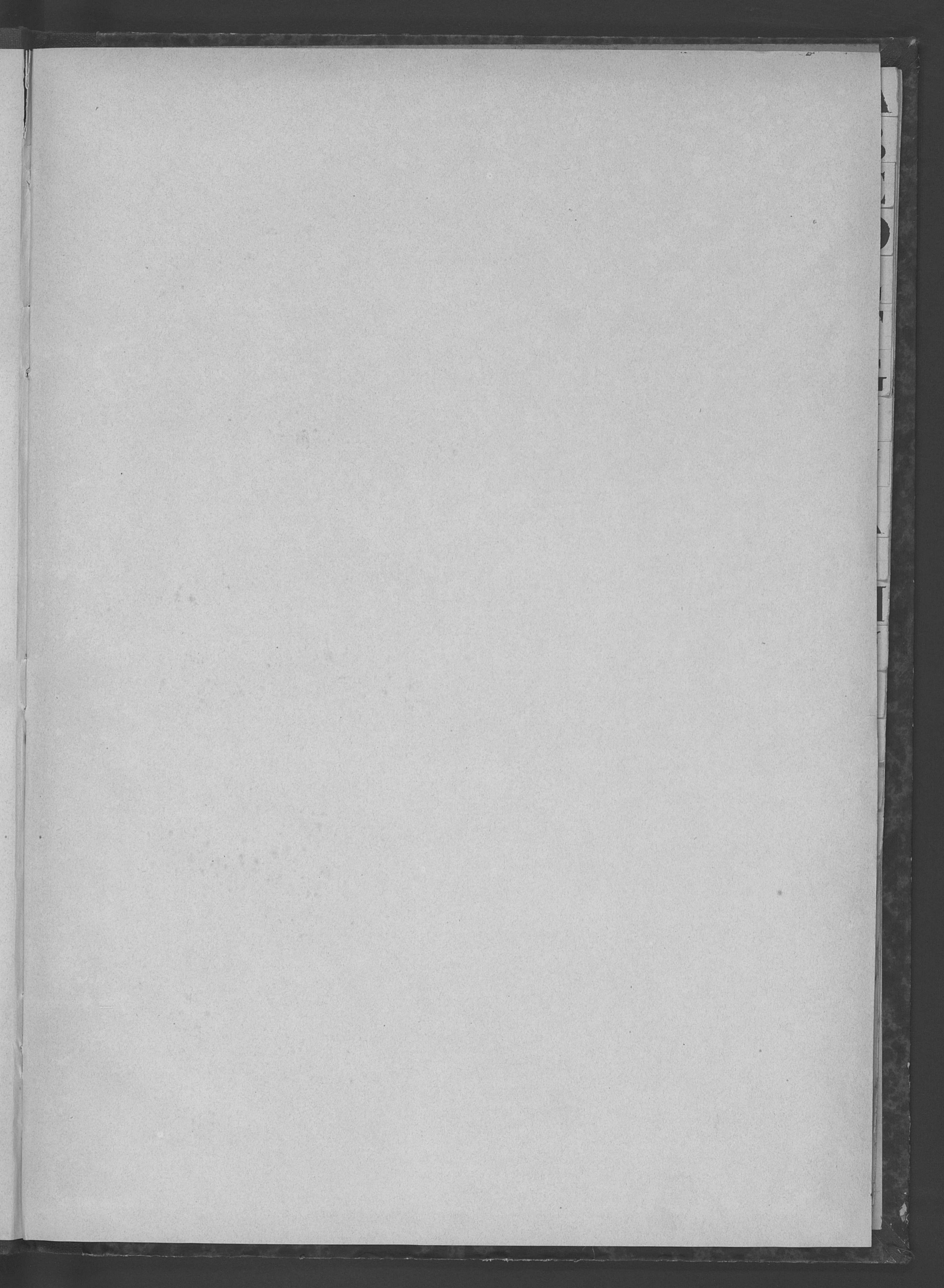

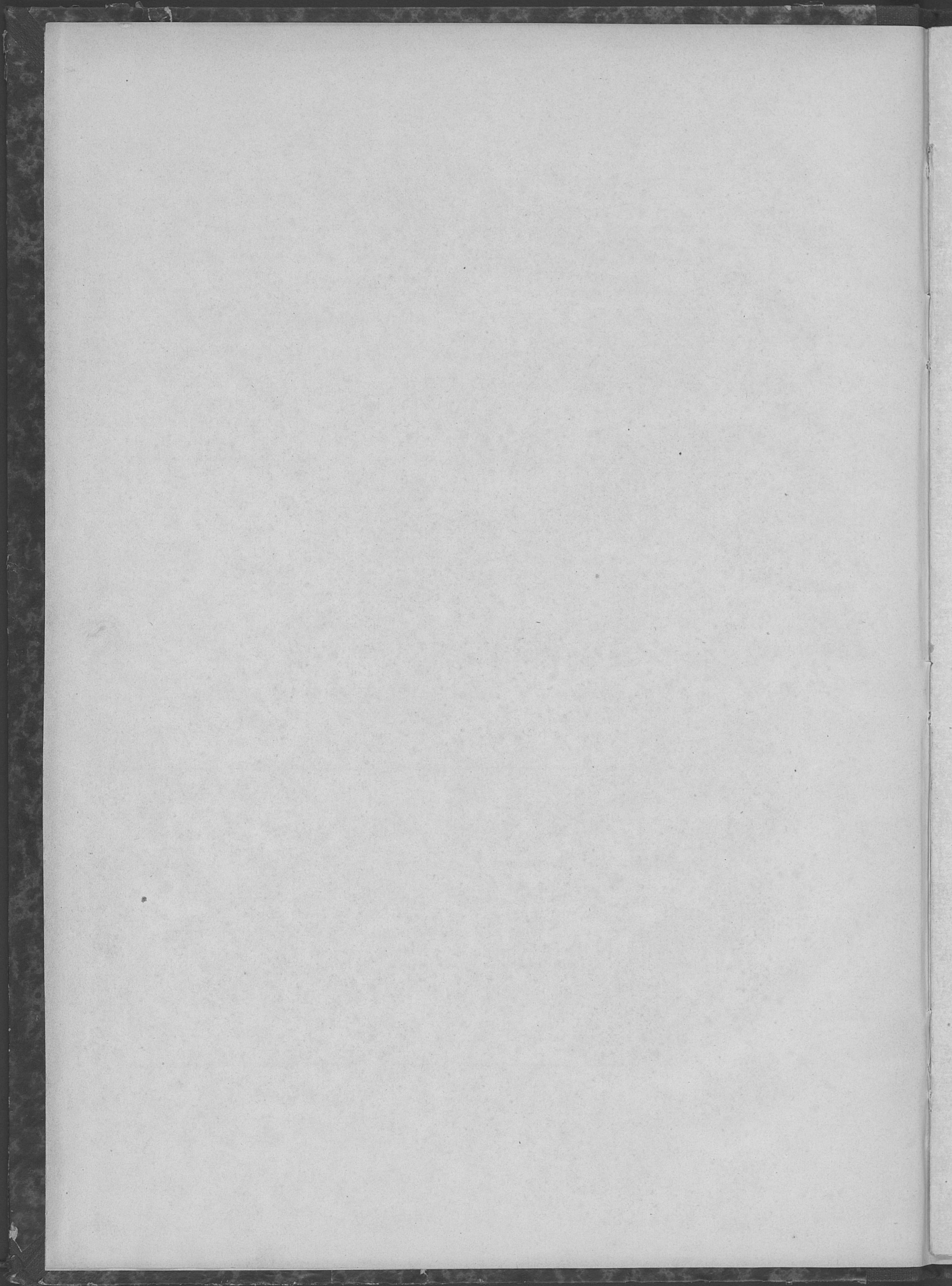

DE LA PAROISSE d

Orbe

N^o 1
Lapierre
George

Le die-neuf Juillet mil huit cent septante quatre, j'ai reçu du
Juge de Paix du cercle d'Orbe l'extraict d'un procès verbal
constatant que George Lapierre, fils de Jacques Emmanuel
et de Marguerite née Cordoy, de Bullet, domicilié à Orbe
est décédé à Orbe le die-neuf Juillet mil huit cent septante
quatre, âgé de quarante-un ans

St. Bepire Past.

N^o 2
Clément
Charles Edouard

Clément Charles Edouard, fils de Auguste Clément et de
Susanne Néphie Emery, de l'ort sur Saône (France) domicilié
à Orbe, est décédé à Orbe le vingt deux Juillet mil huit cent
septante quatre à cinq heures du matin, âgé de trois mois.
Inscrit sur la déclaration faite le jour au et mois ci-dessus
par St. Rombe vésificateur des décès de la commune d'Orbe

St. Bepire Past.

N^o 3
Tyrell
William

Tyrell William, fils de John Tyrell et de Mary Woods
originaire de Amersham, Bucks (Angleterre) domicilié à Orbe
est décédé à Orbe le trente Juillet mil huit cent septante
quatre à onze et demi heures du soir, âgé de trente-six ans.
Inscrit sur la déclaration faite le trente un au et mois ci-
dessus par St. Rombe vésificateur des décès à Orbe

St. Bepire Past.

REGISTRE DES DÉCÈS

N^o 2,
Nicob soit Nicolas
Samuel

Nicob soit Nicolas Samuel, fils de Samuel et de Ma-
rienne Turin de Montebour, y domicilié, est décédé à
Montebour le sept août mil huit cent septante quatre
à cinq heures du soir, âgé de soixante huit ans et huit mois.
Inscrit sur la déclaration faite le huit au et mois ci-dessus
par Louis Nicob vérificateur des décès de la commune de
Montebour

H. Bessière Past

N^o 5
Turley
Alfred

Turley Alfred, fils de Adolphe Jules César Turley et de
Jeanne Mary Snow, d'Orbe, y domicilié, est décédé à
Orbe le vingt deux août mil huit cent septante quatre
à cinq heures du matin âgé de dix ans et trois mois
Inscrit sur la déclaration faite le vingt trois au et mois
ci-dessus par St. Rombe vérificateur des décès de la commu-
ne d'Orbe

H. Bessière Past

N^o 6
Gerardet
Marie Caroline

Gerardet Marie Caroline, fille de Olivier Louis Gerardet
et de Emma Estel de Sudy, domiciliée à Orbe est décédée
à Orbe le deux Septembre mil huit cent septante quatre à
neuf et demi heures du matin âgée de deux ans et sept mois
Inscrit sur la déclaration faite le trois au et mois ci-dessus
par St. Rombe vérificateur des décès à Orbe

H. Bessière Past

DE LA PAROISSE d

Orbe

N^o 7
 Lucrèce
 Anna Françoise
 née Talleguin

Lucrèce Anna Françoise née Talleguin, fille de Louis Charles Talleguin et de Marie Marianne Françoise originaire de Genève, veuve de Jean David Louis Lucrèce de Genève, domiciliée à Orbe, est décédée à Orbe le vingt-cinq Septembre mil huit cent septante quatre à trois heures du soir âgée de cinquante quatre ans.

Inscrit sur la déclaration faite le vingt-cinq au et mes ci-dessus par M. Penke vérificateur des décès à Orbe

M. Bessière Past

N^o 8
 Lesquerens

Lesquerens enfant de Henri Marie Lesquerens et de Constante Emma Chopard, du Sord et des Manchettes, domiciliés à Montcherand, est décédé à Montcherand le vingt huit Septembre mil huit cent septante quatre à trois heures du matin âgé d'une heure.

Inscrit sur la déclaration faite le vingt huit au et mes ci-dessus par L. Nück vérificateur des décès de la commune de Montcherand

M. Bessière Past

N^o 9
 Capt
 Soanne
 née Collet

Capt Soanne née Collet, fille d'Emmanuel Collet et de Louise née Breton, originaire de Suchy, veuve de Jean Louis Capt, du Chemin, domiciliée à Orbe, est décédée à Orbe le trois Octobre mil huit cent septante quatre à quatre heures du soir, âgée de septante huit ans.

Inscrit sur la déclaration faite le six au et mes ci-dessus par M. Penke vérificateur des décès à Orbe

M. Bessière Past

REGISTRE DES DÉCÈS

N^o 10
Girardet
Marianne née Niess

Girardet Marianne née Niess, fille de Philippe Niess et de Marianne Imbert, originaire d'Orbe femme de Daniel Girardet de Suchy, domicilié à Orbe est décédée à Orbe le neuf Octobre mil huit cent septante quatre à deux heures du jour, âgée de septante huit ans. Inscrit sur la déclaration faite le dix au et mois ci-dessus par St. Combe vérificateur des décès à Orbe
St. Bessire Past

N^o 11
Dupuis
Charles François

Dupuis Charles François, fils de Abram Jacob Dupuis et de Marie née Cachin, d'Edagnens, domicilié à Orbe est décédé à Orbe le soir Octobre mil huit cent septante quatre à onze heures ^(du soir) et demie de quarante sept ans. Inscrit sur la déclaration faite le dix sept au et mois ci-dessus par St. Combe vérificateur des décès à Orbe
St. Bessire Past

N^o 12
Mamelet
Samuel

Mamelet Samuel, fils de Louise Pauchette Mamelet née Aguel, et veuve de Samuel Mamelet, d'Orbe, y domicilié, est décédé à Orbe le dix huit Novembre mil huit cent septante quatre à une heure du jour, âgé de un mois. Inscrit sur la déclaration faite le dix neuf au et mois ci-dessus par St. Combe vérificateur des décès à Orbe
St. Bessire Past

DE LA PAROISSE d

Orbe

N^o 13Friedat
Henri

Le deux Décembre mil huit cent septante quatre le Préfet
du district d'Orbe m'a transmis l'acte ci après pour être
transcrit au registre des décès de cette Paroisse.

Le treizième jour du mois de Novembre mil huit cent septante
quatre.

Acte de décès du sieur Henri Friedat décédé à Alger au jour
d'hui, à neuf heures du matin, Profession: garçon de peine, âgé de
vingt neuf ans, né à Orbe (Suisse), demeurant à Alger, fils de Jules
Friedat, et de Marianne Bandat; célibataire. Sur la déclaration
annoncée faite par Jean Vidal et Jacob Pollinbach, jureur Collat. Par
Paris copie conforme H. Bessière Past.

N^o 14Maguire
Françoise
née Mayland

Maguire Françoise née Mayland, fille de Anne Mar-
guerite Mayland, originaire de France, venue de Hele-
rich Maguire d'Espèrles, domiciliée à Orbe, est décédée
à Orbe le deux Décembre mil huit cent septante quatre
à une heure après midi, âgée de septante six ans
surset sur la déclaration faite le trois au et mois ci des-
sus par H. Combe vérificateur des décès de la commune
d'Orbe H. Bessière Past.

N^o 15Blanch
Edmond

Blanch Edmond, fils de Louis Blanch et de Marie Made-
leine Ségely de Nuet (Bern) domicilié à Orbe, est
décédé à Orbe le six Décembre mil huit cent septante quatre
à sept heures du matin, âgé de un mois.
Surset sur la déclaration faite le sept au et mois ci des-
sus par H. Combe vérificateur des décès à Orbe
H. Bessière Past.

REGISTRE DES DÉCÈS

N^o 16
 Meylan
 Elise Louise

Meylan Elise Louise, fille de Louis Charles Jacob Meylan et de Louise Jeanne Claire Dangle, du lieu, domiciliée à Orbe, est décédée à Orbe le sept Décembre mil huit cent septante quatre à neuf heures du soir, âgée de vingt trois ans Inscrit sur la déclaration faite le neuf au et mois ci-dessus par St. Rombe vérificateur des décès de la commune d'Orbe.

St. Besire Past

N^o 17
 Hochel
 Catherine Caroline
 née Schill

Hochel Catherine Caroline née Schill, fille de Jean Schill et de Madeleine Maring, originaire de Bâle, venue de François Henri Hochel, d'Orbe, y domiciliée, est décédée à Orbe le onze Décembre mil huit cent septante quatre à six heures du soir, âgée de septante trois ans Inscrit sur la déclaration faite le quatorze au et mois ci-dessus par St. Rombe vérificateur des décès à Orbe.

St. Besire Past

N^o 18
 Speller
 Anne Françoise

Speller Anne Françoise, fille de Bénédict Speller et de Liette Matthey de Volk, canton de Berne, domiciliée à Orbe, est décédée à Orbe le onze Décembre mil huit cent septante quatre à six heures du matin, âgée de cinquante six ans et six mois Inscrit sur la déclaration faite le dix-sept au et mois ci-dessus par St. Rombe vérificateur des décès à Orbe.

St. Besire Past

DE LA PAROISSE d

Orbe

N^o 19
Benzon
Yaniel

Benzon Yaniel, fils de François Louis Bazon et de Marie Charlotte Costaz, d'Arma, domicilié à Orbe, est décidé à Orbe le vingt deux Décembre mil huit cent septante quatre à deux heures du matin âgé de quarante ans.

Inscrit sur la déclaration faite le vingt trois au et mois ci-dessus par M. Lombard vérificateur des décès à Orbe

M. Bapiste

1875

N^o 20
Nicolin
Marie

Nicolin Marie, fille de François Louis, fille M. même de Charles Louis Nicolin et de Jeanne Louise François de quiers de Suchy, domiciliés à Orbe, est décidée à Orbe le six Janvier mil huit cent septante quatre à cinq heures du matin, âgée de deux et demi ans.

Inscrit sur la déclaration faite le deux au et mois ci-dessus par M. Lombard vérificateur des décès de la commune d'Orbe

M. Bapiste

N^o 21
Berthoud
Jean David

Berthoud Jean David, fils de Louis Berthoud et de Thérèse Wilmann (ou Widmer), de Bofflens, domicilié à Orbe est décidé à Orbe le trois Janvier mil huit cent septante quatre à quatre heures du soir, âgé de septante sept ans. Inscrit sur la déclaration faite le quatre au et mois ci-dessus par M. Lombard vérificateur des décès à Orbe

M. Bapiste

REGISTRE DES DÉCÈS

N^o 22
Nicolin
Charles Louis

Nicolin Charles Louis, fils de David Nicolin, et de Elisabeth
Matthey, de Suchy, domiciliés à Orbe, est décédé à Orbe
le quatre Janvier mil huit cent septante-cinq à une heure
et demi du soir, âgé de septante ans.

Inscrit sous la déclaration faite le six au et mois ci-dessus
par H. Combe vérificateur des décès de la commune d'Orbe.

H. Bessire Past

N^o 23
Laud
David

Laud David, fils de Henri Laud et de (mme) Meylan
de Raves domiciliés à Orbe, est décédé à Orbe le douze Jan-
vier mil huit cent septante-cinq à huit et demi heures du
matin âgé de septante ans.

Inscrit sous la déclaration faite le treize au et mois ci-dessus
par H. Combe vérificateur des décès à Orbe.

H. Bessire Past

N^o 24
Chevalier
Alfred

Chevalier Alfred fils de Jean Pierre Chevalier et de
Louise Jeannette Dupard, de Champvent, domiciliés
à Orbe, est décédé à Orbe le douze Janvier mil huit
cent septante-cinq, à six heures du matin, âgé de deux mois.

Inscrit sous la déclaration faite le treize au et mois ci-
dessus par H. Combe vérificateur des décès à Orbe.

H. Bessire Past

DE LA PAROISSE d'Orbe

N^o 25

Land
Anne Marie
née Secourte

Land Anne Marie née Secourte, fille de David Secourte
Secourte et de Suzanne Marie Gelay, originaire du canton
venne de David Land de Manes, domiciliée à Orbe, est dé-
cédée à Orbe le quinze Janvier mil huit cent septante
cinq à deux heures du soir, âgée de septante ans.
Inscrit sur la déclaration faite le seize au et mois ci-
dessus par M. Combe vérificateur des décès à Orbe.

M. Bespère Past.

N^o 26

Neruy
Jeanne Georgette
née Bissat

Neruy Jeanne Georgette née Bissat, fille de Jean Marie
Bissat et de Judith Lagueur, originaire de Gouvaillon-la-
Velle, venue de Henri Neruy de Chavannes sur le Puyson,
domiciliée à Orbe, est décédée à Orbe le trente Janvier
mil huit cent septante cinq, à six heures du soir, âgée de septan-
te-deux ans.

Inscrit sur la déclaration faite le six Février au et mois ci-
dessus par M. Combe vérificateur des décès de la commune
d'Orbe.

M. Bespère Past.

N^o 27

Baudray
Jules

Baudray Jules, fils de Louis Rosine, fille de Louis
Baudray, d'Orbe, domiciliée à Orbe, est décédée à Orbe
le quinze Février mil huit cent septante cinq, à neuf
heures du matin, âgé de dix jours.

Inscrit sur la déclaration faite le seize au et mois ci-dessus
par M. Combe vérificateur des décès à Orbe.

M. Bespère Past.

REGISTRE DES DÉCÈS

N^o 28
Mullener
Anne Marie
Françoise née
Challand

Mullener Anne Marie Françoise née Challand, fille de Pierre Guillaume ^{Sapraz} Challand et de Susanne Pélég, originaire de Bes, veuve de Marc Christ Elie Samuel Mullener du Chatelat, canton de Berne, domiciliée à Montetorand est décédée à Montetorand le vingt-trois Février mil huit cent septante cinq à deux heures du matin, âgée de soixante-huit ans. — Inscrit sur la déclaration faite le vingt deux au et mois ci-dessus par Louis Nide vérificateur des décès de la commune de Montetorand H. Bessier Past

N^o 29
Marthy
Henriette

Marthy Henriette, fille de Jules Marthy, et de Catherine Urweider, de Mullen, canton de Berne, domiciliée à Orbe est décédée à Orbe le trois Mars mil huit cent septante cinq à deux et demi heures du matin, âgée de quatorze ans. Inscrit sur la déclaration faite le quatre au et mois ci-dessus par H. Combe, vérificateur des décès de la commune d'Orbe. H. Bessier Past

N^o 30
Bosboën
Marguerite Susanne
née Buspy

Bosboën Marguerite Susanne née Buspy, fille de Jean David Buspy et de Soume née Beauregard, originaire du Geyrenay, veuve de François Henri Bosboën le Berger et de Louay, domiciliée à Orbe, est décédée à Orbe le quatre Mars mil huit cent septante cinq à six heures du soir, âgée de quatre vingt ans et huit mois. Inscrit sur la déclaration faite le cinq au et mois ci-dessus par H. Combe, vérificateur des décès à Orbe. H. Bessier Past

DE LA PAROISSE d'Orbe

N^o 31
Tschudin
Jean Donat

Tschudin Jean Donat, fils de Jean Tschudin et de Fran-
çoise Prud'homme née Hosier, de Lansen (Bale campagne) de-
munié à Orbe, est décédé à St. Louis, voie Pompadour
le onze Mars mil huit cent septante cinq à onze heures
du jour, âgé vingt ans, huit mois.

Inscrit sur la déclaration faite par St. Louis, visiteur des
morts de la commune d'Orbe le treize au et mois ci dessus.

Et après que toutes les formalités légales ont été remplies

St. Bessire Past

N^o 32
Martin
Louise Elisabeth
née Zorn

Martin Louise Elisabeth née Zorn, fille de Jacques Zorn et
de Mariamme née Penel, originaires d'Orbe, venue de
Albert David Martin de Mésimèzes, domiciliée à Orbe
est décédée à Orbe le onze Mars mil huit cent septante
cinq à huit heures, âgée de septante sept ans.

Inscrit sur la déclaration faite le treize au et mois ci dessus
par St. Louis, visiteur des décès à Orbe

St. Bessire Past

N^o 33
Widmann
Jean Louis

Jean Louis Widmann (de Widmer) fils de Jean Pierre
et de Louise Loyet d'Arnet canton de Berne, domicilié à
Orbe, est décédé à Orbe le vingt trois Mars mil huit cent
septante cinq à deux heures passées, âgé de septante sept ans et
quatre mois

Inscrit sur la déclaration faite le vingt quatre au et
mois ci dessus par St. Louis, visiteur des décès à Orbe

St. Bessire Past

REGISTRE DES DÉCÈS

N^o 34
 Marthy
 Françoise Henriette
 née Patis

Marthy Françoise Henriette née Patis, fille de Daniel
 Henri Patis et de Susanne Marie Dubois, originaire d'Orbe
 venue de Henri Marthy de Mullen, canton de Berne, domici-
 lié à Orbe, est décédée à Orbe le vingt quatre Mars mil
 huit cent septante cinq à quatre heures du matin, âgée de soixan-
 te quatre ans et trois mois.

Inscrit sur la déclaration faite le vingt cinq au et mois ci-des-
 sus par St. Lombe vérificateur des décès de la commune d'Orbe.

St. Bepère Past

N^o 35
 Ostlieb
 Henriette née Bonard

Ostlieb Henriette née Bonard, fille de Jean Samuel Fran-
 çois Bonard et de Judette née Dupuis, originaire de Mosnane
 morte, venue de Jean Ostlieb, d'Orbe, y domiciliée, est
 décédée à Orbe le vingt sept Mars mil huit cent septante
 cinq à deux et demie heures du matin, âgée de septante sept ans.

Inscrit sur la déclaration faite le vingt huit au et mois ci-des-
 sus par St. Lombe vérificateur des décès à Orbe.

St. Bepère Past

N^o 36
 Clous
 Louise née Pignet

Clous Louise née Pignet, fille de Yairid Louis Pignet
 et de Marie Anne Sacot, originaire d'Orbe, femme de
 Jean Pierre Clous de l'Isle, domiciliée à Orbe, est décédée
 à Orbe le vingt sept Mars mil huit cent septante cinq à cinq
 heures du matin, âgée de septante huit ans.

Inscrit sur la déclaration faite le dix sept au et mois
 ci-dessus par St. Lombe vérificateur des décès de Orbe.

St. Bepère Past

DE LA PAROISSE d'Orbe

N^o 37
 Braum
 Louis - Marguerite
 née Widmann

Braum Louis - Marguerite née - Widmann, fille d'Al-
 bert Widmann et de Françoise Malherbe, originaire
 d'Arret, canton de Pèze, veuve d'Antoine Braum, d'Orbe
 y domiciliée - est décédée à Orbe le dix-neuf Avril mil
 huit cent septante cinq, à neuf heures du soir, âgée de
 septante trois ans.

Inscrit sur la déclaration faite le vingt au et mois ci-dessus
 par St. Combe vésicatoire des décès de la commune d'Orbe

St. Bepère Past

N^o 38
 Richard
 Charles Louis Amy

Richard Charles Louis Amy, fils de George Richard et
 de Bernette née Cartier, d'Orbe, y domicilié, est décédé
 à Orbe le treize Mai mil huit cent septante cinq à six
 et demi heures du soir, âgé de soixante huit ans.

Inscrit sur la déclaration faite le quatorze au et mois
 ci-dessus par St. Combe vésicatoire des décès à Orbe

St. Bepère Past

N^o 39
 Bezouven
 Charles

Bezouven Charles, fils de Jules Bezouven et de Louise
 Christian, d'Orbe et de Ballaigues, domicilié à Orbe
 est décédé à Orbe le vingt-cinq Mai mil huit cent
 septante cinq, à deux heures du soir, âgé de trente six ans

Inscrit sur la déclaration faite le vingt six au et mois
 ci-dessus par St. Combe vésicatoire des décès à Orbe

St. Bepère Past

REGISTRE DES DÉCÈS

N^o 40
Mogère
Eugénie

Mogère Eugénie, fille de Jules Mogère et de Marie Adèle Saton, d'Espartes, domiciliés à Orbe et décédée à Orbe le onze Juin mil huit cent septante-cinq à midi et demi, âgée trois mois
Insent sur la déclaration faite le douze au et mois ci-dessus par St. Combe vérificateur des décès de la commune d'Orbe

St. Bérengier Past

N^o 41
Leidesack
Modafphe

Le quatorze Juin mil huit cent septante-cinq j'ai reçu du Juge de Paix du cercle d'Orbe ^{l'acte} un procès verbal constatant que Modafphe Leidesack, fils de Nicolas Leidesack et de Marie Bigler, de Niederwitrach Canton de Bern domiciliés à Orbe, est décédé à Orbe le treize Juin mil huit cent septante-cinq, âgé de trente-trois ans

St. Bérengier Past

N^o 42
Baudat
Susanne Marguerite
née Humbert

Baudat Susanne Marguerite née Humbert, fille de son de baptême inconnu Humbert et de Louise Rochat, originaire du Lion, venue de Abram Samuel Baudat, d'Arènes domiciliés à Orbe, est décédée à Orbe le quinze Juin mil huit cent septante-cinq à huit heures du soir, âgée de quatre-vingt ans.

Insent sur la déclaration faite le seize Juin au et mois ci-dessus par St. Combe vérificateur des décès à Orbe

St. Bérengier Past

DE LA PAROISSE d

Orbe

N^o 13Pillerent
Louise née Thuan

Pillerent Louise née Thuan, fille de Joseph Thuan et de
Susette Michel, originaire d'Agiez, venue en secondes nocces
de Jacques Pillerent de Hautmes, domicilié à Orbe, est
décédée à Orbe le vingt huit mil huit cent septante cinq à
minuit, âgée de soixante quatre ans.

Inscrit sur la déclaration faite le dix sept au et mois ci-dessus
par M. Combe vérificateur des décès de la Commune d'Orbe
H. Bepie Past

N^o 14Péclard
Charles Nicolas

Péclard Charles Nicolas, fils de Daniel Péclard et de Lisette
Reymond, de Montcherand, y domicilié, est décédé à Mont-
cherand le vingt un mil huit cent septante cinq à
quatre heures du matin, âgé de soixante cinq ans et six mois.

Inscrit sur la déclaration faite le vingt deux au et mois ci-dessus
par M. Niolle vérificateur des décès de la Commune
de Montcherand
H. Bepie Past

N^o 15Schoppe
François Louis

Schoppe François Louis, fils de Jean François Schoppe
et de Marie François Charlotte, de Lanens, Canton de
Berne, domicilié à Orbe, est décédé à Orbe le vingt
quatre mil huit cent septante cinq à onze heures du
matin, âgé de quarante huit ans.

Inscrit sur la déclaration faite le vingt cinq au et mois
ci-dessus par M. Combe vérificateur des décès à Orbe
H. Bepie Past

REGISTRE DES DÉCÈS

N^o 16
Schopfer
Fanny Jenny

Schopfer Fanny Jenny, fille de François Louis Schopfer et de Jenny Eugène, de Lavener Canton de Barmen domiciliés à Oebe, est décédée à Oebe le vingt huit
Juni mil huit cent septante cinq, à sept heures du matin
âgée de trois mois.

Inscrit sur la déclaration faite le vingt neuf au et mois
ci-dessus par H. Combe vérificateur des décès de la commu-
ne d'Oebe

H. Bespère Past

N^o 17
Pellaton
Eugénie Alice

Pellaton Eugénie Alice, fille de Jean Louis Pellaton et de
Adèle Pellet de Havers, canton de Neuchâtel, domiciliés à
Oebe, est décédée à Oebe le deux Juillet mil huit cent septan-
te cinq à six et demi heures du matin, âgée de deux mois

Inscrit sur la déclaration faite le trois au et mois ci-dessus
par H. Combe vérificateur des décès à Oebe

H. Bespère Past

N^o 18
Bongoumont
Alfred

Bongoumont Alfred, fils de Alfred Bongoumont et de Louise
Henriette Prostler, de Morsane, domiciliés à Oebe, est décédé
à Oebe le deux Juillet mil huit cent septante cinq à onze
heures du jour, âgé de sept mois

Inscrit sur la déclaration faite le trois au et mois ci-dessus
par H. Combe vérificateur des décès de la commune d'Oebe

H. Bespère Past

DE LA PAROISSE d

Page

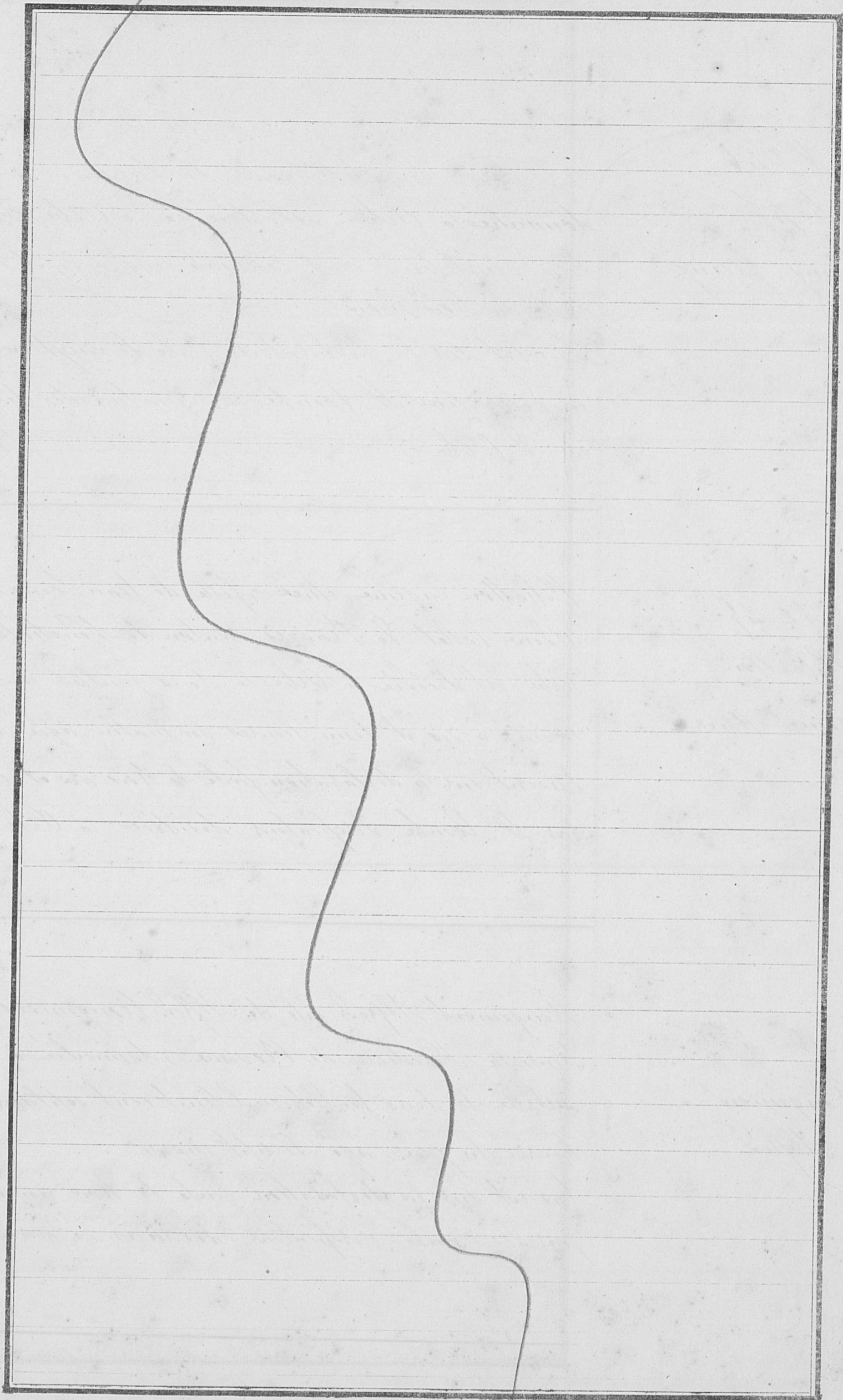

A
B
C
D
E
F
G
H
I
J
K
L
M
N
O
P
Q
R
S
T
U
V
W
X
Y
Z

DE LA PAROISSE d'Orbe

N^o 57
Morganti
Auguste

Morganti Auguste, fils de Joseph Antoine Morganti et
de (nom inconnu) de Probato Picinotto, domicilié à Valg-
res, est décédé à Orbe le sept feullet mil huit cent septan-
te-cinq à six heures du soir, âgé de cinquante huit ans
Inséré sur la déclaration faite le huit au et mois ci-des-
sus par M. Combe vérificateur des décès de la commune d'Orbe
M. Bapiste Past

N^o 58
Joumeret
Marie Anne

Joumeret Marie Anne, fille de Charles Joumeret et de Ma-
rienne Gacoin, de Neuchâtel, domiciliée à Orbe, est décédée à
Orbe le neuf feullet mil huit cent septante cinq à quatre heures
du matin, âgée de septante ans et six mois.
Inséré sur la déclaration faite le dix au et mois ci-dessus
par M. Combe vérificateur des décès de la commune d'Orbe
M. Bapiste Past

N^o 59
Kamelot
Susanne Louisa

Kamelot Susanne Louisa, fille de François Kamelot et
de Susanne Spinguel, d'Orbe, y domiciliés, est décédée
à Orbe le neuf feullet mil huit cent septante cinq à une heu-
re du matin, âgée de trois mois.
Inséré sur la déclaration faite le dix au et mois ci-dessus
par M. Combe vérificateur des décès à Orbe
M. Bapiste Past

REGISTRE DES DÉCÈS

N^o 52
Yusford
Elise

Yusford Elise, fille de Jean Jacob Yusford et de Catherine Elise Thiebaud, D. Oubens et de Vonnaraton, domiciliés à Orléans, est décédée à Orléans le douze juillet mil huit cent septante cinq à cinq heures du matin, âgée de trois mois.
Inscrit sur la déclaration faite le treize au et mois ci-dessus par M. Lembe vérificateur des décès de la commune d'Orléans
M. Bepire Past

N^o 53
Pellet
Jean Samuel

Pellet Jean Samuel, fils de Jean Pellet et de Marie Thérèse née Bernard, D. Orléans et de Puyres et Poyens, domiciliés à Orléans, est décédé à Orléans le quatorze juillet mil huit cent septante cinq à trois heures du matin, âgé de vingt cinq ans.
Inscrit sur la déclaration faite le quinze au et mois ci-dessus par M. Lembe vérificateur des décès de la commune d'Orléans
M. Bepire Past

N^o 54
Fatio
Marianne Louise

Le sieur Henri mil huit cent septante cinq, j'ai reçu du M^e fct des district d'Orléans, l'état de décès de
Fatio Marianne Louise, fille de Charles Fatio et de Lucette Despond, D. Orléans, est décédée à Souffloty place
Le sieur Henri mil huit cent septante cinq, âgée de soixante-deux ans
L'état est signé M. A. Bouscha Baitz Pasteur.
Pour copie conforme M. Bepire Past

N^o 55
Parisot
Jean Louis

Parisot Jean Louis, fils de François Louis Parisot
et de Jeanne Susanne Neboratz, de Grandvaux,
Villotte et Lutry, domicilié à Orbe, est décédé à
Orbe le huit août mil huit cent septante cinq
à huit heures du matin, âgé de soixante-trois ans et
trois mois. — Inscrit sur la déclaration faite le neuf au
et mois ci-dessus par M. Lombe vérificateur des décès
de la commune d'Orbe. M. Bepue Past

N^o 56
Gruet
Jeanne Louise
née Fatio

Gruet Jeanne Louise née Fatio, fille de Charles Fatio
et de Lucette née Dupont, originaire d'Orbe, venue de Char-
les Gruet d'Orbe, y domiciliée, est décédée à Orbe le
quinze août mil huit cent septante cinq à onze heures du
matin, âgée de soixante un ans.

Inscrite sur la déclaration faite le seize au et mois ci-dessus
par M. Lombe - vérificateur des décès à Orbe.

M. Bepue Past

N^o 57
Scammeret
Auguste

Scammeret Auguste, fils de Charles Scammeret et de
Marianne Gacou de Neuchâtel, domicilié à Orbe, est
décédé à Orbe le quinze août mil huit cent septante
cinq à sept heures du soir, âgé de soixante trois ans.

Inscrit sur la déclaration faite le seize au et mois ci-des-
sus par M. Lombe - vérificateur des décès d'Orbe.

M. Bepue Past

REGISTRE DES DÉCÈS

N^o 58
 Quirsin
 Marie Louise
 née Tallivet

Quirsin Marie Louise née Tallivet, fille de Prima-
 mel Tallivet et de Suzette Vauz, originaire d'Olbe, venue
 de Auguste François Quirsin d'Olbe, domiciliée à Olbe
 est décédée à Olbe le vingt un tout huit cent septante
 cinq à sept heures du matin, âgée de soixante deux ans.
 Inscrit sur la déclaration faite le jour, au et mois ci-dessus
 par M. Combe vérificateur des décès de la commune d'Olbe
 H. Bespe Past

N^o 59
 Péclard
 Rosalie

Péclard Rosalie, fille de François Péclard et de
 Suzette née Villanchet de Montcherand, y domici-
 lée, est décédée à Montcherand le vingt neuf tout
 huit cent septante cinq à onze heures du soir, âgée
 d'un an et six jours.
 Inscrit sur la déclaration faite le trente un au et mois
 ci-dessus par M. Combe vérificateur des décès de la
 commune de Montcherand H. Bespe Past

N^o 60
 Lapiere
 Jules

Lapiere Jules, fils de Louis Lapiere et de Julie
 Fleucher de Bullat, domiciliés à Olbe, est décédé
 à Olbe le sept d'octobre tout huit cent septante
 cinq, à trois heures du soir, âgé de treize jours.
 Inscrit sur la déclaration faite le huit au et mois
 ci-dessus par M. Combe vérificateur des décès à
 Olbe H. Bespe Past

DE LA PAROISSE d'Orbe

N^o 61
Dufour
Horsé

Dufour Henri, fils de Louis Dufour et de Louise Sabard, J. Sagnens, domiciliés à Orbe, est décédé à Orbe le neuf Septembre mil huit cent septante cinq à quatre heures du soir, âgé de trois et deux tiers ans. Succès sur la déclaration faite le onze au et mois ci-dessus par St. Lombé vérificateur des décès de la commune d'Orbe. St. H. Bessire Past

N^o 62
Gisèle
Henriette Sophie
Louise née Salomon

Le quatorze Septembre mil huit cent septante cinq, j'ai reçu du Préfet du district d'Orbe, l'acte de décès de Gisèle Henriette Sophie Louise née Salomon, fille de Louis Salomon, et de Lucile Salomon, d'Orbe, domiciliée à Paris, femme de Antoine Gisèle, et décédée à Paris le vingt neuf Octobre mil huit cent septante trois à onze heures du matin, âgée de soixante six ans. L'acte est signé Moreau Adjoint au Maire de troisième arrondissement de Paris. Paris copie conforme St. H. Bessire Past

N^o 63
Orbe
Lenny Louise
née Combe

Orbe Lenny Louise née Combe, fille de Christophe Emmanuel Combe et de Anne Thérèse Borey, originaire d'Orbe, venue de Théodore Combe, de Noischaux, domiciliée à Orbe, est décédée à Orbe le vingt deux Septembre mil huit cent septante cinq, à sept heures du soir, âgée de quarante six ans et sept mois. Succès sur la déclaration faite le vingt quatre au et mois ci-dessus par St. Lombé vérificateur des décès de la commune d'Orbe. St. H. Bessire Past

REGISTRE DES DÉCÈS

N^o 64
 Hamel Marie-Marguerite
 née Walter

Hamel Marie-Marguerite née Walter, fille de
 de Abram Louis Emmanuel et de Marianne Clément
 originaire de Mengemont, femme de Baptiste François
 Louis Hamel d'Olbe, y domicilié est décédée à Olbe
 le cinq Octobre mil huit cent septante cinq à sept heu-
 res du soir, âgée de soixante sept ans
 Inscrit sur la déclaration faite le six au et mois ci-
 dessus par St. Lambé vérificateur des décès de la commune d'Olbe
 St. Lambé

N^o 65
 Manganel François
 François

Manganel François fils de Vair Manganel et de
 Jeanne née Martin, de Montcherand, y domicilié
 est décédé à Montcherand le dix-neuf Octobre mil huit
 cent septante cinq à quatre heures du soir, âgé de soixante
 et cinq ans
 Inscrit sur la déclaration faite le dix-neuf au et mois ci-
 dessus par Louis Niole vérificateur des décès de la com-
 mune de Montcherand
 St. Béguin

N^o 66
 Vannod
 enfant mort né

Vannod, enfant mort né, fils de Jean Philippe Dammé
 et de Marie Louise Gaille, d'Olbe, domiciliés à Olbe
 est décédé à Olbe le quinze Novembre mil huit cent
 septante cinq à deux heures du matin.
 Inscrit sur la déclaration faite le quinze au et mois ci-dessus
 par St. Lambé vérificateur des décès de la commune d'Olbe
 St. Béguin

DE LA PAROISSE d

Orléans

N^o 67Laggi
Louise Mariame
Habelle
née Ouse

Laggi Louise Mariame Habelle née Ouse, fille de Jean
Eminant Ouse et de Suzanne Girardet, originaire de Orléans
femme de Christian Laggi, de Jarnac Nespenthal (Moselle)
déménagée à Orléans est décédée à Orléans le vingt novembre
mil huit cent septante cinq à cinq heures du matin, âgée
de cinquante cinq ans et quatre mois

Insérite sur la déclaration faite le vingt six au et mois
ci dessus par St. Loube vérificateur des décès à Orléans

St. Bessière Past

N^o 68Bassand
Joannette
née Margot

Bassand Joannette née Margot, fille de Louis Margot
et de Jeanne Perrin, originaire de Orléans, femme de
François Louis Bassand, d'Espetines, domiciliée à Orléans,
est décédée à Orléans le vingt huit novembre mil huit
cent septante cinq à onze heures du jour, âgée de cinquante
trois ans

Insérite sur la déclaration faite le vingt six au et mois
ci dessus par St. Loube vérificateur des décès à Orléans

St. Bessière Past

N^o 69Meli
Emma

Meli Emma, fille de Nicolas Meli et de Catherine
Figate, originaire de Graffenried (Basle) domiciliée à
Orléans, est décédée à Orléans le huit décembre mil
huit cent septante cinq à une heure du matin, âgée
de quinze et demi ans

Insérite sur la déclaration faite le huit au et mois
ci dessus par St. Loube vérificateur des décès à Orléans

St. Bessière Past

REGISTRE DES DÉCÈS

N^o 30
 Raymond
 Jeanne Marie
 née Brandt

Raymond Jeanne Marie née Brandt, fille de Jean
 Marie Brandt et de Jeanne Salomé née Merminet
 originaire de Reims, femme de Louis Félix Raymond
 de Clanton, domiciliée à Clbe, est décédée à Clbe
 le neuf Décembre mil huit cent septante cinq, à dix heures
 du soir, âgée de quarante deux ans et six mois
 Inscrit sur la déclaration faite le dix au et mois ci-
 dessus par M. Lombé vérificateur des décès à Clbe.
 H. Bessière Past

N^o 31
 Weisly
 Valentine

Weisly Valentine, fille de Auguste Weisly et de Lou-
 se née Fatio, d'Clbe, y domiciliée, est décédée à Clbe
 le neuf Décembre mil huit cent septante cinq à cinq heures
 du soir, âgée de onze mois
 Inscrit sur la déclaration faite le dix au et mois ci-dessus
 par M. Lombé vérificateur des décès à Clbe.
 H. Bessière Past

N^o 32
 Schuppach
 Edouard

Schuppach Edouard, fils de Jean Schuppach et de
 Elisabeth Zumbach, originaire de Groppechtotten
 (Prusse) domiciliée à Clbe, est décédée à Clbe le onze
 Décembre mil huit cent septante cinq à sept heures du
 matin, âgé de dix neuf ans
 Inscrit sur la déclaration faite le quatorze au et mois
 ci-dessus par M. Lombé vérificateur des décès à Clbe.
 H. Bessière Past

DE LA PAROISSE d

Othe

N^o 33Carpiche
Marie

Carpiche Marie fille d'Henri Carpiche et de
Louise Bernard, de Ste Croix, domiciliée à Othe,
est décédée à Othe le trente Décembre mil huit
cent septante cinq à sept heures du matin, âgée d'environ
ans
Inscrit sur la déclaration faite le trente au et mois
ci-dessus par M. Lembe vérificateur des décès à Othe
J. H. Bessier Past

N^o 44Grobet
Josephine Rose
née Vestin

Grobet Josephine Rose née Vestin, fille de Louis Ai-
mable Vestin et de Rose Adeline Letellier, d'origine
Française, femme de David Samuel Grobet, de Montcherand
et domiciliée, est décédée à Montcherand le trente Decem-
bre mil huit cent septante cinq à dix heures du soir, âgée
de quarante-trois ans
Inscrit sur la déclaration faite le trente au et mois
ci-dessus par Louis Niche vérificateur des décès à
Montcherand
J. H. Bessier Past

N^o 45Berthoud
Antonette
née Manganel

Berthoud Antonette née Manganel, fille de Pierre
David Manganel et de Suzanne née Vallotton, originaire
de Montcherand, femme de Jean David Berthoud de Bes-
flens, domiciliée à Othe, est décédée à Othe le trente un
Decembre mil huit cent septante cinq à onze heures du soir
âgée de quatre vingt ans et trois mois.
Inscrit sur la déclaration faite le un Janvier mil huit cent
septante six par M. Lembe vérificateur des décès à Othe
J. H. Bessier Past

REGISTRE DES DÉCÈS

Aujourd'hui le 2 Janvier 1856, à neuf heures du matin
le présent registre, bien que non rempli, est clos en
vertu de la loi décernée par le Grand Conseil du canton
de Vaud le 8 Novembre 1855, en exécution de la Loi
fédérale du 24 Décembre 1844 sur la tenue des Registres
de l'Etat civil par moi, sousigné, détenteur des Registres
de la paroisse d'Albe — J. B. Berrin past.

Ec

D

A
B
C
D
E
F
G
H
J
K
L
M
N
O
P
Q
R
S
T
U
V
X
Y
Z

18
18

1874	Bondy Daniel	19
	Blanch Nancy Edward	
1875	Bethard Jean Louis	20
	Baudry Jules	21
	Babon Marguerite Susanne nee Hardy	30
	Baun Louis Marguerite Humann	34
	Baudet Susanne Marguerite nee Humbert	42
	Bermon Charles	39
	Bisson Jeanette nee Margot	68
	Bethard Antoine tena Mangant	75

B
C
D
E
F
G
H
J
K
L
M
N
O
P
Q
R
S
T
U
V
X
Y
Z

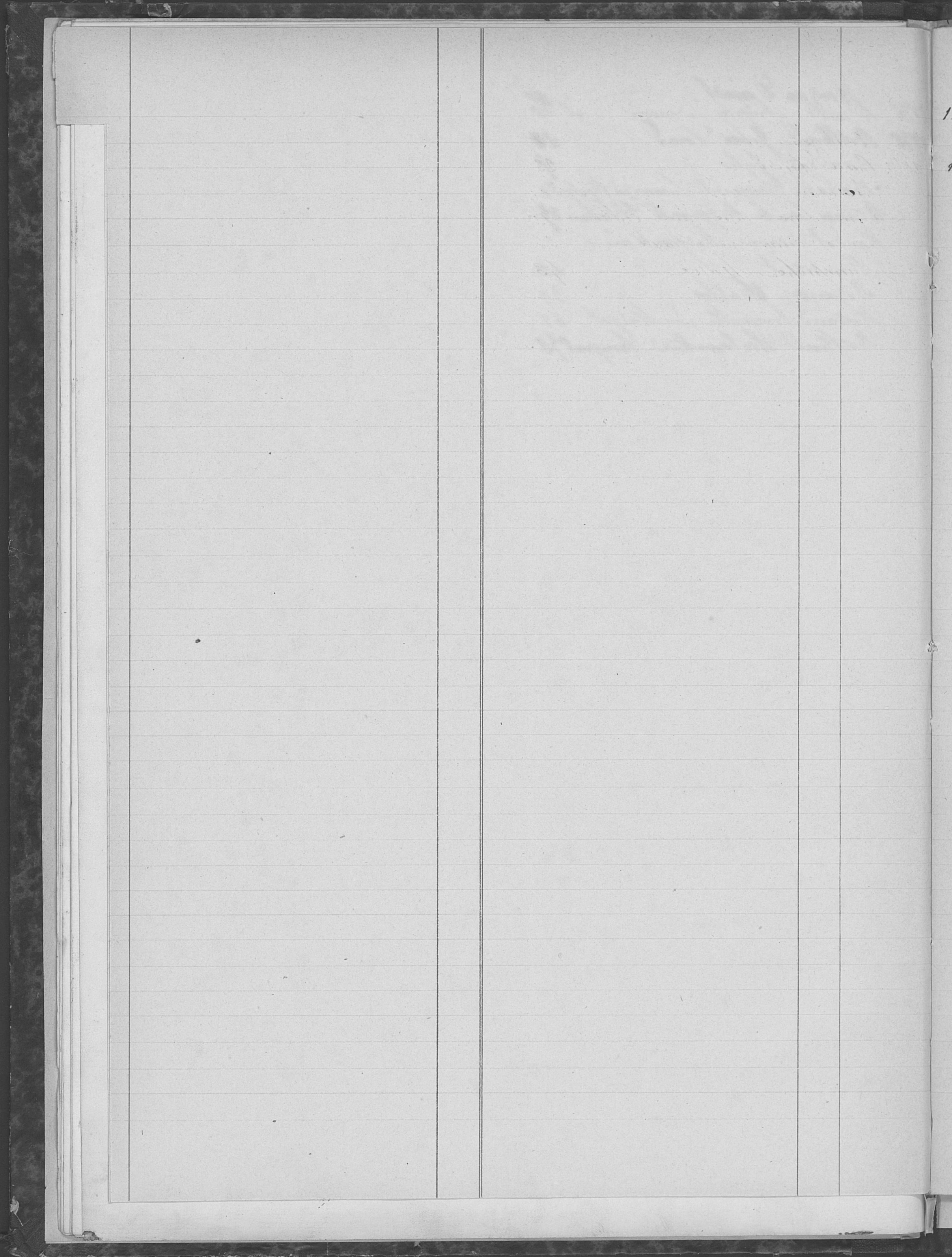

1876	Clement Charles Edmond	2
	Capit Jeanette ne Collet	7
1875	Paul Marie	29
	Chevalier Alfred	26
	Paul Anne Marie ne Lecoq	25
	Clara Marie ne Mayet	36
	Camille Marie	33

C
D
E
F
G
H
J
K
L
M
N
O
P
Q
R
S
T
U
V
X
Y
Z

1836 Dupuis Charles François VII
1875 Dupuis Elise 57
Dupuis Marie Louise née La Rochelle 58
Dupuis Henri 61

D
E
F
G
H
J
K
L
M
N
O
P
Q
R
S
T
U
V
X
Y
Z

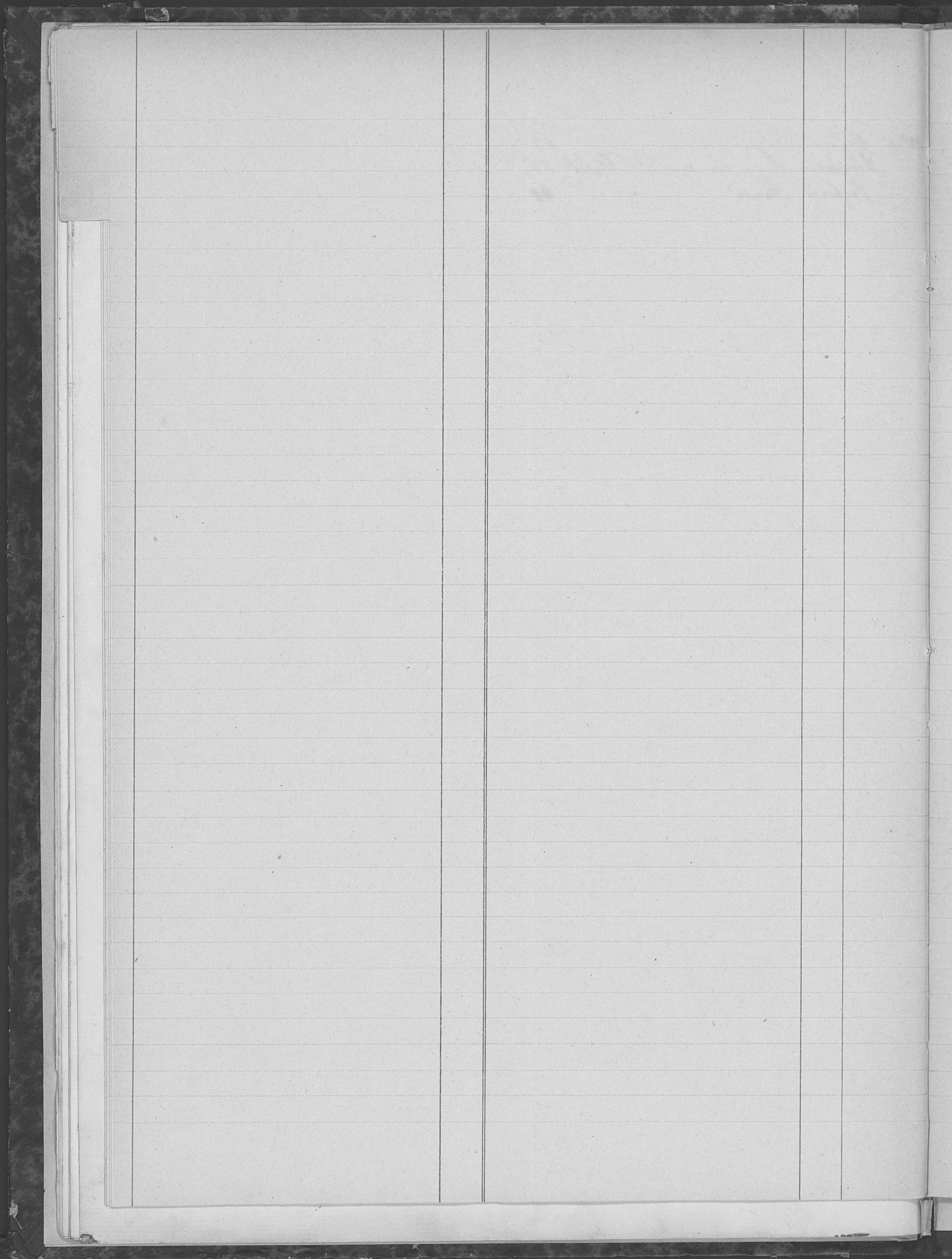

E
F
G
H
J
K
L
M
N
O
P
Q
R
S
T
U
V
X
Y
Z



1835 Plate Marianne Louise (Manuscript) 152

F
G
H
J
K
L
M
N
O
P
Q
R
S
T
U
V
X
Y
Z



1834	Spisak Marie Caroline	12
	Spisak Marianne sée Neff	10
1835	Spisak Hordé transcription	13
	Heller Anne Françoise	18
	Spisak Soume Louis sée Hatis	56
	Hupler Die Salomon H. Sophie	62
	Hobel Josephine Marie Vestin	74

G
H
J
K
L
M
N
O
P
Q
R
S
T
U
V
X
Y
Z

1896 *Stocks Collected in Carolina in 1896*

H
J
K
L
M
N
O
P
Q
R
S
T
U
V
X
Y
Z



1895	Jeaneset Marie Anne	N ^o 58
	Jeaneset Jacques Auguste	59
	Jaggi Jeanne Marianne Sabella	
	me Claude	65
	Yehi Emma	49

J
K
L
M
N
O
P
Q
R
S
T
U
V
X
Y
Z



K
L
M
N
O
P
Q
R
S
T
U
V
X
Y
Z



11

18

1894	Lafayette George	41
	Leontine Anna Françoise Potogin	41
	Lesquereux	60
1895	Liedtack Rudolf	41
	Lafayette Louis	60

L
M
N
O
P
Q
R
S
T
U
V
X
Y
Z

11
18

10 20/10

1874	Meylan Elie Louise	N:16
1875	Mulleux Anne Marie Marguerite nie Holland	28
	Martiny Henriette	29
	Martin Louise Elisabethe nie Gon	32
	Margant Auguste	44
	Martiny Françoise Henriette nie Patis	34
	Margaret Françoise	45

M
N
O
P
Q
R
S
T
U
V
X
Y
Z

18
12

22 1875 1876

1874 Nichol sail Nicolas Samuel N 4
1875 Nichol Marie 20
Nichol Charles Lewis 25
Nery Jeanne Georgette nee Bispat 26

N
O
P
Q
R
S
T
U
V
X
Y
Z

1875 Othlieb Kensiotte ne Bernard f 35
Ochne Kemy Kense ne Kente 69

O
P
Q
R
S
T
U
V
X
Y
Z

1875	Pellat Louis née Thuan	43
	Pichard Charles Nicolas	44
	Pellaton Eugène Alice	47
	Pellet Jean Samuel	53
	Perron Jean Louis	55
	Pichard Morale	59

P
Q
R
S
T
U
V
X
Y
Z



Q
R
S
T
U
V
X
Y
Z

1876	Mogère François née Mayland	14
	Hamel Simon	12
1875	Montgomerie Alfred	18
	Hamel Susanne Louise	57
	Richard Charles Louis Amy	38
	Mogère Eugénie	40
	Hamel Marie Marguerite Walter	44
	Montgomerie Jeanne Marie	50

R
S
T
U
V
X
Y
Z

1835 Schopper Francis Lewis N^o 45
Schopper Fanny young 26

S
T
U
V
X
Y
Z



1874	Tyrell William	3
	Hirston Alford	5
1875	Tschudin Jean Dorat	31

T
U
V
X
Y
Z



U
V
X
Y
Z

1875

Widmann Jean Louis
Vaincu enfant matricé

N 33
66

V
X
Y
Z



X
Y
Z



Y

Z

